

第9章 人的被害の想定

これまでに想定した建物被害や火災被害などの様々な要因により、死者、重傷者や負傷者などの人的被害が発生する。

本章では、まず人的被害予測の基礎データとして、国勢調査の結果等を用いて時間帯別の屋内人口と屋外人口を推定した。次に、人的被害の要因として建物被害、急傾斜地崩壊、火災、ブロック塀等の転倒、自動販売機の転倒、屋外落下物、屋内収容物移動・転倒、屋内落下物、屋内ガラス被害を想定し、それぞれの要因による人的被害数を算出した。また、揺れによる建物被害に伴う要救助者数（自力脱出困難者数）も算出した。

9.1 予測手法

人的被害予測については、内閣府（2013）¹の手法を採用して算定する。また、データについても最新の調査結果を反映させる。

(1) 建物被害による人的被害

建物被害による人的被害予測は以下の方針に沿って予測した。

① 死者数

内閣府（2013）に基づき木造建物、非木造建物を区別し、それぞれの建物種別について、死者数を想定した。



図 9.1-1 揺れによる建物被害に伴う人的被害の予測手順（死者数）

② 負傷者数及び重傷者数

内閣府（2013）に基づき建物被害数（全壊棟数、全半壊棟数）と負傷者・重傷者数との関係から算出した。

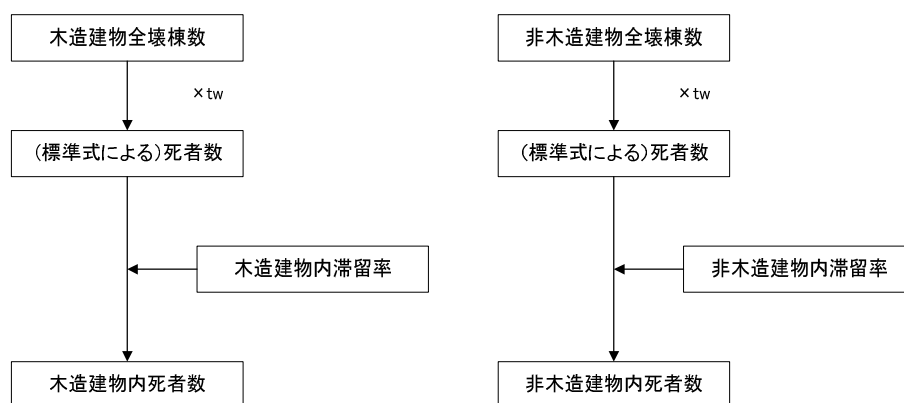

図 9.1-2 揺れによる建物被害に伴う人的被害の予測手順（負傷者数）

(2) 急傾斜地崩壊による人的被害

急傾斜地崩壊による人的被害予測は東京都防災会議（1991）²の手法に従い、1967年から1981年までの崖崩れの被害実態から求められた、被害棟数と死者数・負傷者数との関係式を用いて、人的被害数を算出した（ここで木造建物の大破棟数は、全壊棟数×0.7に等しいものとされている）。

$$\begin{aligned} \text{(死者数)} &= 0.098 \times (\text{急傾斜地崩壊による全壊棟数}) \times 0.7 \\ &\quad \times (\text{木造建物内滞留者人口比率}) \end{aligned}$$

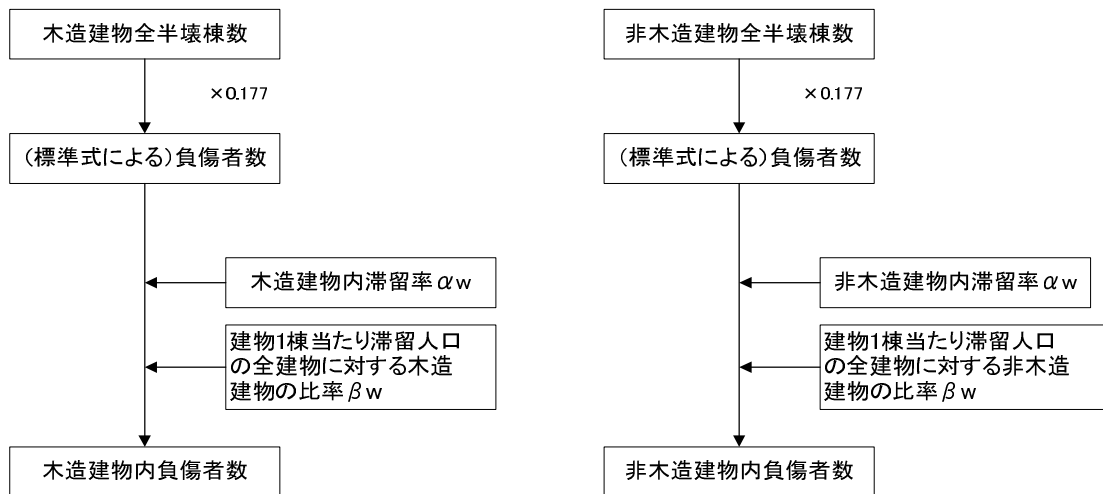
$$\text{(負傷者数)} = 1.25 \times (\text{死者数})$$

$$\text{(重傷者数)} = (\text{負傷者数}) \div 2$$

ここで、（木造建物内滞留人口比率）

$$= (\text{発生時刻の木造建物内滞留人口}) \div (\text{木造建物内滞留人口の24時間平均})$$

(3) 火災による人的被害

火災による死傷者数は、①炎上出火家屋からの逃げ遅れ、②倒壊による家屋内の救出困難者の発生とその後の焼失、③延焼拡大時の逃げまどいの3つの場合に生じる考え方に沿って市町村毎に想定した。

① 死者数

火災による死者数は以下の3つの要因による死者数を合計して算出した。

a) 炎上出火家屋からの逃げ遅れ

$$\text{(炎上出火家屋内から逃げ遅れた死者数)} = 0.046 \times \text{出火件数} \times (\text{屋内滞留人口比率})$$

ここで、（屋内滞留人口比率）=（発生時刻の屋内滞留人口）÷（屋内滞留人口の24時間平均）

b) 倒壊による家屋内の救出困難者の発生とその後の焼失

(閉込めによる死者数)

$$= (\text{倒壊かつ焼失家屋内の救出困難な人}) \times (1 - \text{生存救出率 (0.387)})$$
 ここで、(倒壊かつ焼失家屋内の救出困難な人)

$$= (1 - \text{早期救出可能な割合 (0.72)}) \times (\text{倒壊かつ焼失家屋内の要救助者数})$$

$$= (\text{倒壊かつ焼失家屋内の要救助者数})$$

$$= (\text{建物倒壊による自力脱出困難者数}) \times (\text{倒壊かつ焼失の棟数} / \text{倒壊建物数})$$

c) 延焼拡大時の逃げまどい

諸井・武村 (2004)³による関東大震災における「火災による死者の増加傾向」に係る推定式から逃げ惑いによる死者数を算出した。

$$\log \{ (\text{全潰死者数} + \text{火災死者数}) / (\text{全潰死者数}) \} = 1.5 \times \text{世帯焼失率}$$
 ここで、全潰死者数=全壊死者数、世帯焼失率=焼失世帯数/全世帯数

② 負傷者数

火災による負傷者数は以下の2つの要因による負傷者数を合計して算出した。

a) 炎上出火家屋からの逃げ遅れ

(出火直後の火災による重傷者数) = $0.075 \times \text{出火件数} \times (\text{屋内滞留人口比率})$
 (出火直後の火災による軽傷者数) = $0.187 \times \text{出火件数} \times (\text{屋内滞留人口比率})$
 ここで、(屋内滞留人口比率) = (発生時刻の屋内滞留人口) ÷ (屋内滞留人口の24時間平均)

b) 延焼拡大時の逃げまどい

(延焼火災による重傷者数) = $0.0053 \times \text{焼失人口}$
 (延焼火災による軽傷者数) = $0.0136 \times \text{焼失人口}$
 ここで、焼失人口 = (市区町村別焼失率) × (発生時刻の市区町村別滞留人口)

(4) ブロック塀等の転倒による人的被害

市町村毎のブロック塀等の転倒数と、宮城県沖地震 (1978) 時のブロック塀等の被害件数と死傷者数との関係 (東京都 (1997)、愛知県 (2003)⁴から設定された死傷者率) を用いて死傷者数を算出した。

(死傷者数) = (死傷者率) × (市町村別のブロック塀等被害件数) ×
 (市町村別時刻別移動者数) / (市町村別18時移動者数)
 × ((市町村別屋外人口密度) / 1689.16 (人/km²))

死傷者率 (=倒壊1件当たり死傷者数)

死者率	負傷者率	重傷者率
0.00116	0.04	0.0156

なお、死傷者率は、1978年の宮城県沖地震時の仙台市の屋外人口密度(1689.16/k m²)を前提としているため、埼玉県内の各市町村における屋外人口密度に応じて補正する。

(5) 自動販売機の転倒による人的被害

メッシュ毎の自動販売機の転倒数と、ブロック塀等の転倒による死傷者率と同じ死傷者率を用いて死傷者数を算出した。

$$\begin{aligned} \text{(死傷者数)} = & \text{(死傷者率)} \times \text{(市町村別の自動販売機被害件数)} \times \\ & \text{(市町村別時刻別移動者数)} \div \text{(市町村別18時移動者数)} \times \\ & \text{(市町村別屋外人口密度)} \div 1689.16 \text{ (人/km}^2\text{)} \end{aligned}$$

(6) 屋外落下物による人的被害

屋外落下物による人的被害については、宮城県沖地震(1978)時の落下物による被害事例に基づく、屋内落下物及び窓ガラスの屋外落下による死傷者率と屋外落下物の件数を用いて死傷者数を算出した。

$$\begin{aligned} \text{(死傷者数)} = & \text{(死傷者率)} \times \{ \text{(市町村別の落下危険性のある落下物を保有する建物棟数)} \div \\ & \text{(市町村別建物棟数)} \times \text{(市町村別時刻別移動者数)} \} \times \text{(市町村別屋外人口} \\ & \text{密度)} \div 1689.16 \text{ (人/km}^2\text{)} \end{aligned}$$

表9.1-1 屋外落下物による死傷者率(=死傷者数÷屋外人口)

	死者率	負傷者率	重傷者率
震度7	0.00504%	1.69%	0.0816%
震度6強	0.00388%	1.21%	0.0624%
震度6弱	0.00239%	0.700%	0.0383%
震度5強	0.000604%	0.0893%	0.00945%
震度5弱	0%	0%	0%
震度4以下	0%	0%	0%

(7) 屋内収容物移動・転倒による人的被害（揺れによる建物被害の内数）

屋内収容物移動・転倒による人的被害については以下の方針で死傷者数を算出した。

① 死者数

建物構造別の震度分布、人口データ、転倒防止措置の実施状況に応じた被害率を用いて、屋内収容物の移動や転倒に伴う死者数を想定した。

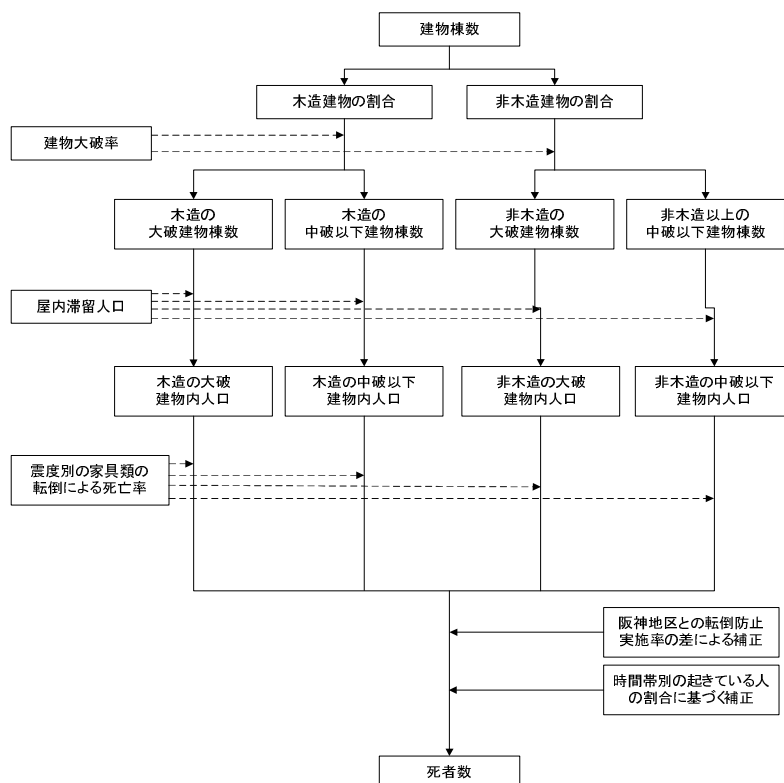

(ここで木造大破率=木造全壊率×0.7、非木造大破率=非木造全壊率)

図 9.1-3 屋内収容物の移動・転倒による人的被害の予測（死者数）

表9.1-2 屋内転倒物による
死者率（大破）

	木造建物	非木造建物
震度7	0.314%	0.192%
震度6強	0.255%	0.156%
震度6弱	0.113%	0.0688%
震度5強	0.0235%	0%
震度5弱	0.00264%	0%

表9.1-3 屋内転倒物による
死者率（中破以下）

	木造建物	非木造建物
震度7	0.00955%	0.000579%
震度6強	0.00689%	0.000471%
震度6弱	0.00343%	0.000208%
震度5強	0.000715%	0.0000433%
震度5弱	0.0000803%	0.00000487%

(ここで木造大破率=木造全壊率×0.7、非木造大破率=非木造全壊率)

② 負傷者数

負傷者数についても死者数と同様の考え方で想定した。

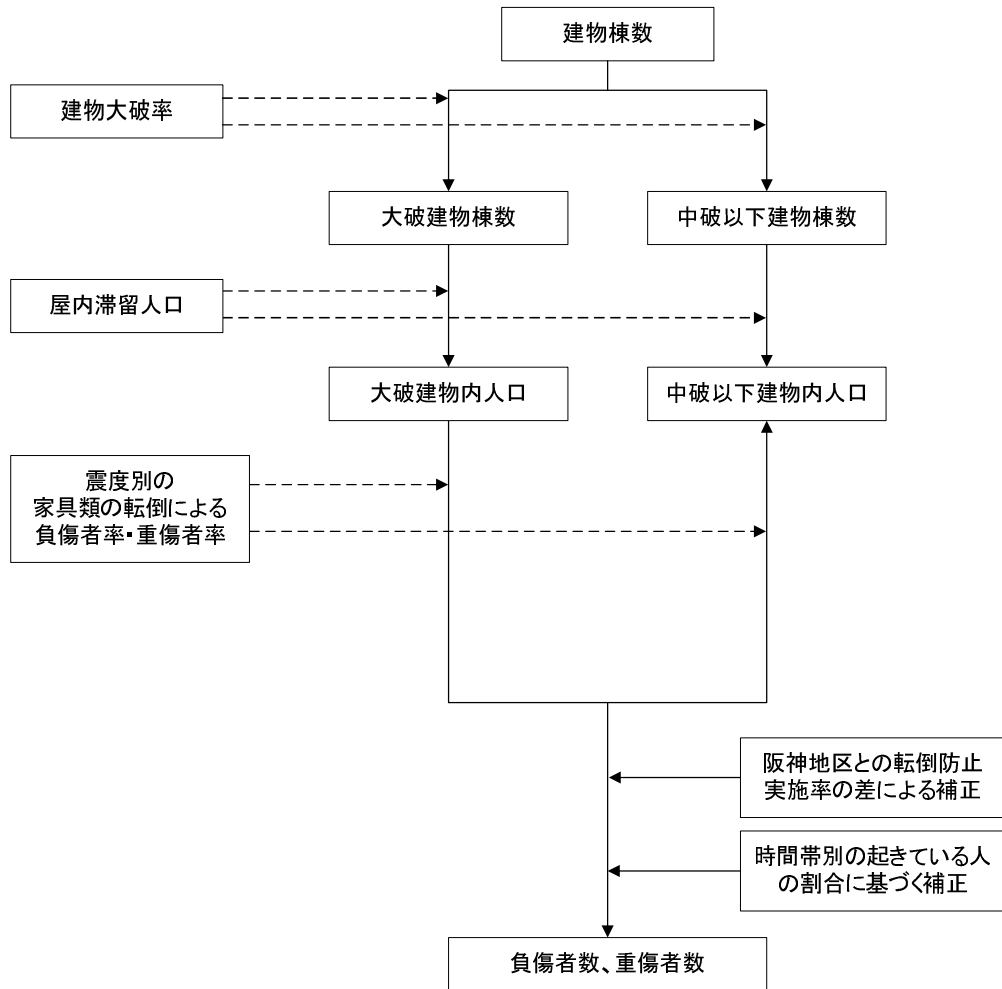

(ここで木造大破率=木造全壊率×0.7、非木造大破率=非木造全壊率)

図 9.1-4 屋内収容物の移動・転倒による人的被害の予測 (負傷者数)

表9.1-4 屋内転倒物による
負傷者率 (大破)

	負傷者率	重傷者率
震度7	3.69%	0.995%
震度6強	3.00%	0.809%
震度6弱	1.32%	0.357%
震度5強	0.276%	0%
震度5弱	0.0310%	0%

表9.1-5 屋内転倒物による
負傷者率 (中破以下)

	負傷者率	重傷者率
震度7	0.112%	0.0303%
震度6強	0.0809%	0.0218%
震度6弱	0.0402%	0.0109%
震度5強	0.00839%	0.00226%
震度5弱	0.000943%	0.000255%

(8) 屋内落下物による人的被害（揺れによる建物被害の内数）

屋内落下物による人的被害については屋内転倒物の被害想定と同様、建物構造別の被害状況や震度分布、人口データ、転倒防止措置の実施状況に応じた被害率から死傷者数を想定した。

① 死者数

表9.1-6 屋内落下物による
死者率（大破）

	木造建物	非木造建物
震度7	0.0776%	0.0476%
震度6強	0.0542%	0.0351%
震度6弱	0.0249%	0.0198%
震度5強	0.0117%	0%
震度5弱	0.00586%	0%

表9.1-7 屋内落下物による
死者率（中破以下）

	木造建物	非木造建物
震度7	0.00270%	0.000164%
震度6強	0.00188%	0.000121%
震度6弱	0.000865%	0.0000682%
震度5強	0.000407%	0.0000404%
震度5弱	0.000204%	0.0000227%

② 負傷者数

表9.1-8 屋内落下物による
負傷者率（大破）

	負傷者率	重傷者率
震度7	1.76%	0.194%
震度6強	1.23%	0.135%
震度6弱	0.566%	0.0623%
震度5強	0.266%	0%
震度5弱	0.133%	0%

表9.1-9 屋内落下物による
負傷者率（中破以下）

	負傷者率	重傷者率
震度7	0.0613%	0.00675%
震度6強	0.0428%	0.00471%
震度6弱	0.0197%	0.00216%
震度5強	0.00926%	0.00102%
震度5弱	0.00463%	0.000509%

(9) 屋内ガラス被害による人的被害（揺れによる建物被害の内数）

屋内転倒物と同様、屋内ガラス被害による揺れによる建物被害に伴う死傷者の内数として取り扱った。

表9.1-10 屋内ガラス被害による死傷者率

	死者率	負傷者率	重傷者率
震度7	0.000299%	0.0564%	0.00797%
震度6強	0.000259%	0.0490%	0.00691%
震度6弱	0.000180%	0.0340%	0.00480%
震度5強	0.000101%	0.0190%	0.00269%
震度5弱	0.0000216%	0.00408%	0.000576%

(10) 揺れによる建物被害に伴う要救助者数（自力脱出困難者）

阪神・淡路大震災における建物全壊率と救助が必要となる自力脱出困難者の数との関係を用いた静岡県（2001）⁵や東京都（1997）の手法を参考にして、自力脱出困難者を算出した。



図 9.1-5 自力脱出困難者の予測

$$\text{自力脱出困難者率（木造、非木造別）} = 0.117 \times (\text{揺れによる建物全壊率}) \times \text{屋内人口}$$

9.2 現況データ

人的被害予測に関わる現況データとして、時間帯別の屋内人口と屋外人口の推定方法及び推定結果について、説明する。

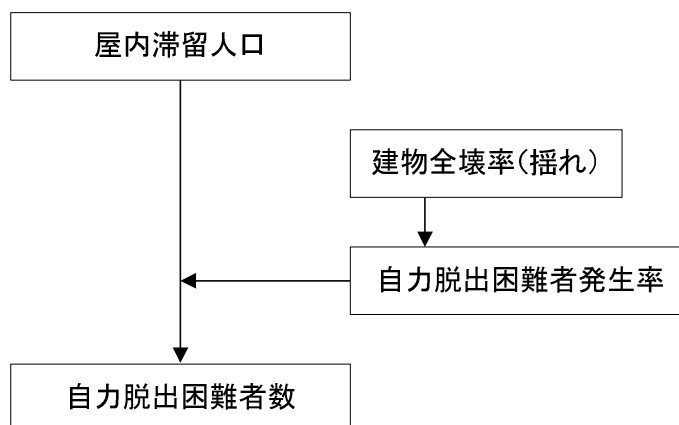
(1) 屋内人口、屋外人口の推定

1) 推定方法

- 人口分布の基礎資料としては、以下の資料を用いた。
 - 平成 22 年国勢調査によるデータ
 - 平成 18 年社会生活基本調査データ
- 市区町村ごとに時間帯別の住家屋内人口、非住家屋内人口を推定した。推定方法は下記の通り。
 - 平成 22 年度国勢調査による夜間人口＝朝（5 時）の人口とした。
 - 平成 22 年国勢調査による昼間人口＝昼（12 時）の人口とした。
 - 夕（18 時）の人口は昼間人口から夜間人口への移行は 16 時から 21 時までの間に直線的であるとし、①の夜間人口と②の昼間人口から案分して求めた値とした。
 - 平成 18 年度社会生活基本調査から市区町村別時間帯別の人口動態比率を作成し、住家人口、非住家人口、屋外人口の比率を求めた。
 - 時間帯別の木造滞留人口、非木造滞留人口比率は内閣府（2012）による時間帯

別の滞留者・移動者比率を使用した（図 9.2-1）。

- ⑥ ①～③の時間帯別人口に④の住家人口、非住家人口、屋外人口の比率、⑤の木造滞留人口、非木造滞留人口の比率を掛け合わせることで時間帯別の住家・非住家ごとの木造・非木造別人口、及び屋外人口を求めた。

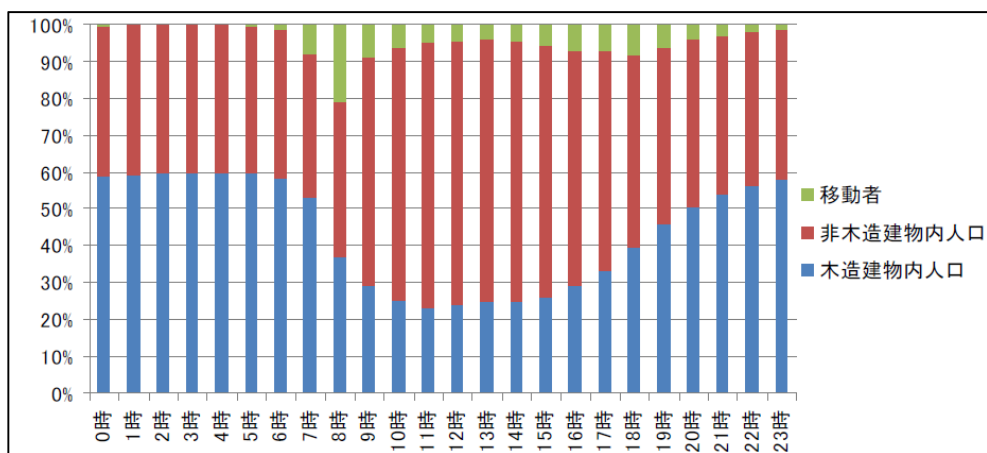

内閣府（2012）より抜粋

図 9.2-1 時間帯別の滞留者・移動者比率

2) 推定結果

埼玉県全体の朝（5時）、昼（12時）、夕（18時）の住家・非住家別木造・非木造別人口及び屋外人口の一覧を表 9.2-1、屋内人口の棒グラフを図 9.2-2 に、市町村ごとの朝（5時）、昼（12時）、夕（18時）の住家・非住家別木造・非木造別人口及び屋外人口の一覧を表 9.2-2、屋内人口の棒グラフを図 9.2-3 にそれぞれ示す。

これらの結果により、埼玉県全体の特徴をまとめると下記の通り。

- ・ 3つの時間帯の比較では、夜間人口に相当する朝（5時）の屋内人口が約712万人と最も多く、昼（12時）と夕（18時）の屋内人口は約602万人でほぼ同じである。
- ・ 木造／非木造の人口比率では、南東部の都市部を中心に木造人口の比率が全体的に小さく、逆に北部、西部では木造人口の比率が全体的に高くなっているのが特徴である。

表 9.2-1 埼玉県全体における住家・非住家別木造・非木造別人口及び屋外人口一覧

時間帯	住家		非住家		屋内(人)	屋外(人)
	木造(人)	非木造(人)	木造(人)	非木造(人)		
朝(5時)	4,221,849	2,814,566	50,928	33,952	7,121,296	73,260
昼(12時)	627,948	1,883,843	877,259	2,631,777	6,020,827	352,662
夕(18時)	1,878,363	2,441,871	739,322	961,119	6,020,675	681,241



図 9.2-2 埼玉県全体の屋内人口内訳グラフ

表 9.2-2 市区町村別住家・非住家別木造・非木造別人口及び屋外人口一覽

市区町村名	夜間人口	朝(5時)(人)					昼(12時)(人)					夕(18時)(人)				
		住家		非住家		屋外	住家		非住家		屋外	住家		非住家		屋外
		木造	非木造	木造	非木造		木造	非木造	木造	非木造		木造	非木造	木造	非木造	
さいたま市	1,222,434	716,413	477,608	9,464	6,309	12,640	106,489	319,468	162,193	486,579	59,249	320,934	417,214	136,012	176,816	118,384
西区	84,029	49,449	32,966	495	330	790	7,602	22,805	9,509	28,526	3,939	22,455	29,192	7,746	10,070	7,577
北区	138,630	81,139	54,093	1,159	773	1,466	11,521	34,564	18,629	55,888	6,443	35,606	46,288	15,850	20,605	13,330
大宮区	108,488	62,331	41,554	1,777	1,185	1,642	9,143	27,428	26,701	80,104	7,100	28,460	36,998	23,033	29,943	15,247
見沼区	157,143	92,644	61,763	813	542	1,381	14,249	42,748	15,767	47,300	6,943	41,820	54,366	12,902	16,772	13,203
中央区	96,055	56,107	37,405	889	593	1,060	8,391	25,172	14,072	42,215	4,689	25,166	32,716	12,037	15,649	9,576
桜区	96,911	56,992	37,995	601	401	923	8,091	24,272	11,201	33,603	4,385	24,994	32,492	9,270	12,051	8,888
浦和区	144,786	84,521	56,347	1,380	920	1,618	12,535	37,605	22,681	68,044	7,361	38,183	49,637	19,111	24,844	15,075
南区	174,988	103,207	68,804	865	577	1,536	14,917	44,752	16,329	48,987	7,106	45,074	58,596	13,626	17,713	14,241
緑区	110,119	64,950	43,300	533	355	980	9,695	29,085	10,955	32,864	4,997	29,021	37,727	8,856	11,512	9,490
岩槻区	111,286	65,073	43,382	952	635	1,244	10,346	31,037	16,349	49,048	6,287	30,155	39,202	13,582	17,657	11,758
川越市	342,670	200,583	133,722	2,805	1,870	3,690	29,786	89,359	48,921	146,762	18,048	90,298	117,388	40,719	52,935	35,453
熊谷市	203,180	118,701	79,134	1,817	1,211	2,316	17,656	52,969	29,641	88,922	11,217	53,186	69,141	25,093	32,621	21,474
川口市	561,506	329,717	219,811	3,781	2,521	5,676	48,141	144,422	61,521	184,563	26,466	143,730	186,850	53,255	69,231	50,604
行田市	85,786	50,303	33,535	621	414	913	7,501	22,502	10,347	31,042	4,527	22,271	28,952	8,812	11,455	8,375
秩父市	66,955	39,197	26,131	539	359	728	6,291	18,874	8,923	26,769	3,804	18,082	23,507	7,510	9,764	6,716
所沢市	341,924	201,061	134,041	2,167	1,444	3,211	31,267	93,801	38,643	115,930	15,953	90,919	118,195	32,518	42,274	30,220
飯能市	83,549	49,108	32,738	534	356	813	7,370	22,109	10,119	30,358	4,150	22,111	28,745	8,301	10,791	7,936
加須市	115,002	67,411	44,940	847	564	1,240	9,611	28,833	14,903	44,708	6,187	29,621	38,507	12,437	16,168	11,814
本庄市	81,889	47,879	31,919	688	458	944	7,428	22,283	11,990	35,970	4,854	21,960	28,547	9,938	12,919	8,907
東松山市	90,099	52,696	35,130	766	511	996	7,591	22,772	13,385	40,154	4,946	23,416	30,441	11,190	14,547	9,753
春日部市	237,171	139,600	93,067	1,373	915	2,216	21,028	63,083	24,882	74,645	10,781	62,312	81,006	20,678	26,882	20,642
狭山市	155,727	91,208	60,805	1,244	829	1,640	13,716	41,149	20,906	62,718	7,790	40,962	53,250	17,636	22,922	15,283
羽生市	56,204	32,903	21,935	443	296	627	5,154	15,461	7,721	23,162	3,275	15,082	19,607	6,406	8,327	5,922
鴻巣市	119,639	70,381	46,920	712	475	1,151	10,177	30,532	12,355	37,066	5,563	30,649	39,844	10,522	13,679	10,578
深谷市	144,619	84,698	56,465	1,100	733	1,622	13,199	39,598	19,002	57,006	8,566	38,460	49,998	15,921	20,698	15,193
上尾市	223,926	131,578	87,719	1,480	987	2,162	19,189	57,566	25,258	75,775	9,976	57,982	75,377	21,311	27,704	19,855
草加市	243,855	143,391	95,594	1,499	999	2,373	21,865	65,594	27,349	82,048	11,677	64,420	83,746	22,726	29,544	22,226
越谷市	326,313	191,777	127,852	2,099	1,399	3,186	29,036	87,107	37,759	113,278	15,629	86,198	112,058	31,294	40,682	29,980
蕨市	71,502	42,014	28,009	468	312	699	6,442	19,327	7,952	23,855	3,298	18,773	24,405	6,784	8,819	6,344
戸田市	123,079	71,848	47,899	1,164	776	1,392	9,942	29,827	17,438	52,315	5,912	30,894	40,162	15,308	19,900	12,228
人間市	149,872	88,031	58,687	1,011	674	1,469	12,608	37,824	18,085	54,255	7,055	38,642	50,235	15,199	19,759	14,009
朝霞市	129,691	76,185	50,790	865	577	1,273	11,072	33,215	14,747	44,241	5,829	33,413	43,437	12,553	16,320	11,616
志木市	69,611	40,986	27,324	393	262	646	5,920	17,759	6,955	20,865	3,021	17,817	23,162	5,937	7,717	5,923
和光市	80,745	47,359	31,573	592	395	826	6,549	19,648	9,667	29,002	3,581	20,238	26,309	8,431	10,961	7,427
新座市	158,777	93,377	62,251	959	639	1,551	13,904	41,713	18,368	55,103	7,740	41,636	54,126	15,200	19,760	14,886
桶川市	74,711	43,917	29,278	477	318	721	6,646	19,939	8,267	24,800	3,460	19,615	25,499	6,958	9,046	6,634
久喜市	154,310	90,377	60,251	1,235	823	1,624	12,433	37,299	19,299	57,898	7,156	38,757	50,384	16,714	21,728	14,593
北本市	68,888	40,541	27,027	407	271	642	5,911	17,732	7,005	21,016	3,009	17,736	23,057	5,957	7,744	5,864
八潮市	82,977	48,433	32,289	762	508	985	7,224	21,671	11,862	35,585	4,657	21,432	27,861	10,320	13,415	8,762
富士見市	106,736	63,017	42,012	474	316	917	9,505	28,516	8,730	26,190	4,370	27,713	36,027	7,434	9,665	8,241
三郷市	131,415	77,127	51,418	897	598	1,375	11,197	33,591	15,282	45,846	6,625	33,717	43,833	13,001	16,902	12,638
蓮田市	63,309	37,266	24,844	367	244	588	5,821	17,462	6,238	18,714	2,843	16,706	21,718	5,327	6,925	5,294
坂戸市	101,700	59,711	39,808	697	465	1,019	8,847	26,541	13,301	39,904	5,128	26,860	34,918	10,876	14,139	10,119
幸手市	54,012	31,757	21,171	336	224	525	4,931	14,793	5,822	17,465	2,628	14,303	18,594	4,887	6,353	4,851
鶴ヶ島市	69,990	41,166	27,444	429	286	664	5,838	17,515	7,176	21,528	3,015	17,723	23,041	6,203	8,064	6,008
日高市	57,473	33,725	22,483	405	270	590	5,381	16,143	7,080	21,241	3,014	15,450	20,085	5,930	7,709	5,532
吉川市	65,298	38,321	25,547	451	301	678	5,299	15,898	7,316	21,948	3,051	16,396	21,314	6,301	8,191	6,025
ふじみ野市	105,695	62,181	41,454	640	427	994	9,468	28,405	11,325	33,976	4,764	27,855	36,211	9,485	12,330	9,160
白岡市	50,272	29,608	19,739	276	184	466	4,255	12,765	4,868	14,605	2,215	12,860	16,718	4,132	5,372	4,252
伊奈町	42,494	24,886	16,590	333	222	463	3,473	10,420	6,173	18,518	2,209	11,005	14,306	5,056	6,573	4,533
三芳町	38,706	22,481	14,988	448	299	491	3,533	10,598	6,844	20,531	2,263	10,343	13,446	5,895	7,664	4,395
毛呂山町	39,054	22,951	15,300	254	169	379	3,463	10,388	4,736	14,207	1,966	10,299	13,388	3,932	5,112	3,746
越生町	12,537	7,379	4,919	68	45	125	1,111	3,332	1,461	4,384	683	3,329	4,328	1,167	1,517	1,257
滑川町	17,323	10,125	6,750	151	101	197	1,599	4,797	2,508	7,524	957	4,643	6,035	2,116	2,751	1,815
嵐山町	18,887	11,035	7,356	169	112	215	1,761	5,284	2,905	8,714	1,078	5,134	6,674	2,412	3,136	2,044
小川町	32,913	19,371	12,914	187	125	316	2,794	8,381	3,307	9,922	1,570	8,391	10,909	2,830	3,678	2,941
川島町	22,147	12,975	8,650	163	109	250	2,015	6,046	2,797	8,390	1,331	5,829	7,578	2,377	3,090	2,333
吉見町	21,079	12,365	8,244	142	95	233	1,691	5,074	2,371	7,114	1,134	5,236	6,807	2,053	2,669	2,097
鳩山町	15,305	9,023	6,015	74	49	143	1,435	4,305	1,800	5,400	819	4,195	5,453	1,397	1,816	1,515
ときがわ町	12,418	7,279	4,853	89	60	137	1,040	3,121	1,494	4,483	674	3,151	4,096	1,284	1,670	1,254
横瀬町	9,039	5,319	3,546	54	36	84	821	2,482	927	2,781	418	2,389	3,106	784	1,019	764
皆野町	10,888	6,386	4,257	78	52	115	1,042	3,126	1,320	3,961	606	2,946	3,829	1,112	1,446	1,056
長瀬町	7,908	4,646	3,097	50	34	81	745	2,236	862	2,587	431	2,111	2,744	733	953	739
小鹿野町	13,436	7,871	5,248	100	66	151	1,247	3,741	1,656	4,967	810	3,562	4,631	1,414	1,838	1,382
東秩父村	3,348	1,978	1,319	13	9	29	324	973	275	825	161	902	1,173	229	298	272
美里町	11,605	6,770	4,513	106	71	145	1,054	3,161	1,685	5,055	742	3,054	3,971	1,449	1,884	1,302
神川町	14,470	8,453	5,635	125	84	173	1,245	3,736	1,945	5,835	822	3,729	4,848	1,680	2,183	1

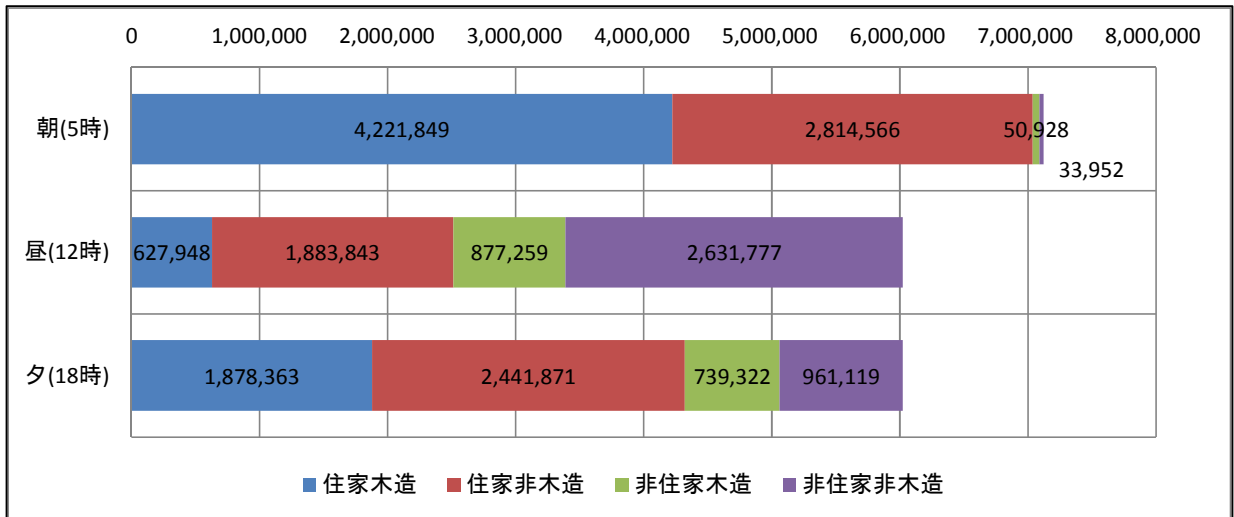

図 9.2-3 市区町村別屋内人口内訳グラフ

9.3 予測結果

人的被害を、5つの想定地震の8パターンにおいて、それぞれ6ケース想定して予測を行った。

【想定地震】

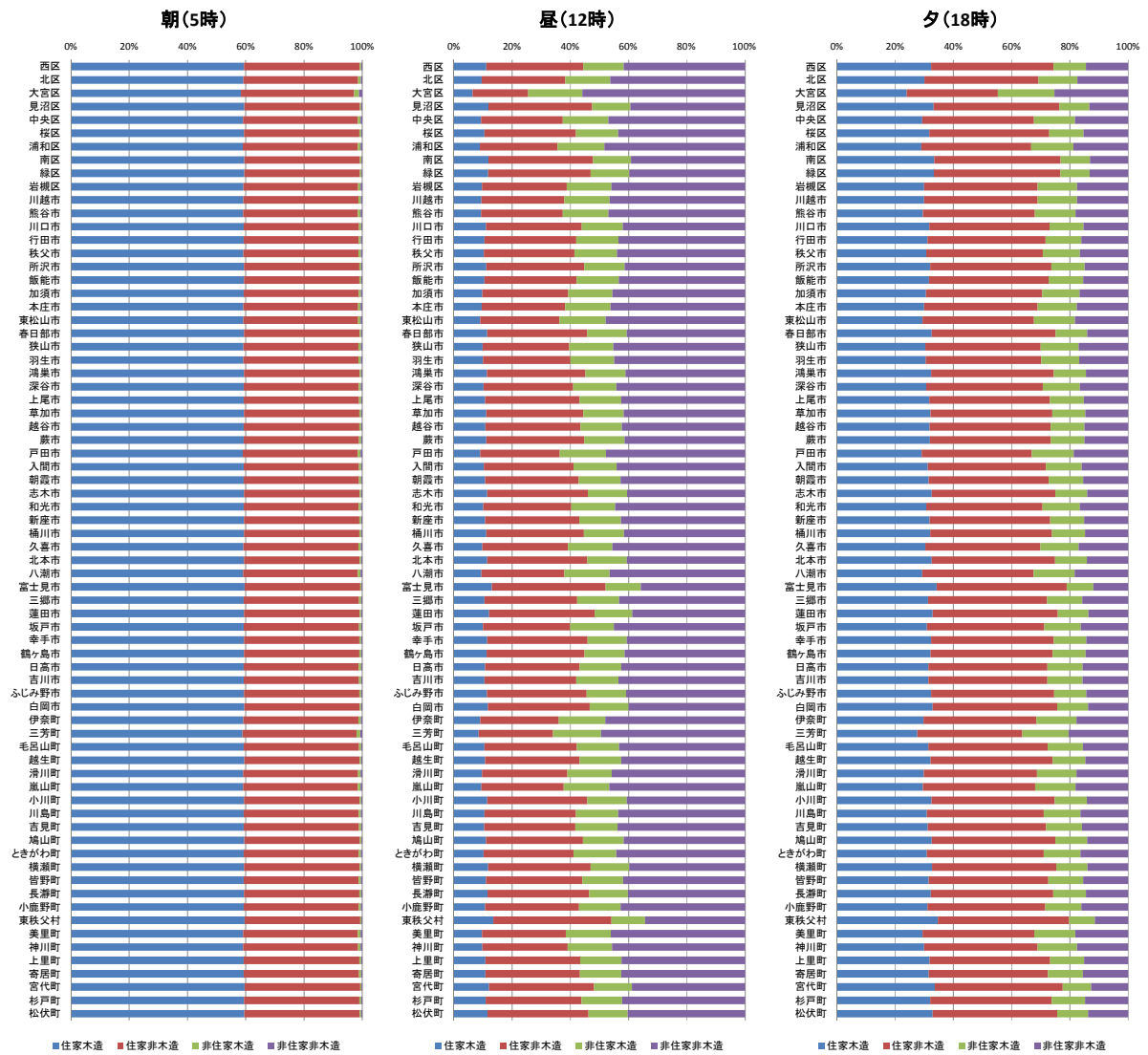
- ① 東京湾北部地震
- ② 茨城県南部地震
- ③ 元禄型関東地震
- ④ 関東平野北西縁断層帯地震（破壊開始点：北）
- ⑤ 関東平野北西縁断層帯地震（破壊開始点：中央）
- ⑥ 関東平野北西縁断層帯地震（破壊開始点：南）
- ⑦ 立川断層帯地震（破壊開始点：北）
- ⑧ 立川断層帯地震（破壊開始点：南）

【ケース】

- ① 冬 5 時 風速 3m/s
- ② 冬 5 時 風速 8m/s
- ③ 夏 12 時 風速 3m/s
- ④ 夏 12 時 風速 8m/s
- ⑤ 冬 18 時 風速 3m/s
- ⑥ 冬 18 時 風速 8m/s

これらの人的被害の被害予測結果を以下の図表にとりまとめて示す。

表 9.3-1 埼玉県全体における揺れによる建物被害による人的予測結果の一覧表

表 9.3-2 埼玉県全体における急傾斜地被害による人的予測結果の一覧表

表 9.3-3 埼玉県全体における火災による人的予測結果の一覧表

表 9.3-4 埼玉県全体におけるブロック塀等による人的予測結果の一覧表

表 9.3-5 埼玉県全体における人的被害集計結果の一覧表

表 9.3-6 埼玉県全体における要因別死者数予測結果の一覧表

表 9.3-7 埼玉県全体における要救助者数予測結果の一覧表

表 9.3-8(1)～(8) 市区町村別揺れによる建物被害による人的被害予測結果一覧表

表 9.3-9(1)～(8) 市区町村別急傾斜地被害による人的被害予測結果一覧表

表 9.3-10(1)～(8) 市区町村別火災による人的被害予測結果一覧表

表 9.3-11(1)～(8) 市区町村別ブロック塀等被害による人的被害予測結果一覧表

表 9.3-12(1)～(8) 市区町村別屋内収容物等による人的被害予測結果集計一覧表

表 9.3-13(1)～(8) 市区町村別人的被害予測結果集計一覧表

表 9.3-14(1)～(8) 市区町村別要因別死者数予測結果集計一覧表

表 9.3-15(1)～(8) 市区町村別要救助者数予測結果一覧表

想定地震別に揺れによる建物被害による死者数と火災による死者数の予測結果の特徴をとりまとめると、以下の通り。

(1) 東京湾北部地震

- ・ 死者は、川口市、戸田市、草加市等の県南東部において多く発生する。埼玉県全体で死者数が最も多くなるのは、冬 5 時のケースで、風速 3m/s の場合が 585 人、風速 8m/s の場合も 585 人である。
- ・ 埼玉県全体で死者数は揺れによる建物被害による死者がほとんどで、火災やその他要因による死者は少ない。

(2) 茨城県南部地震

- ・ 死者は、越谷市、春日部市等の県東部において多く発生する。埼玉県全体で死者数が最も多くなるのは、冬 5 時のケースで、風速 3m/s の場合が 143 人、風速 8m/s の場合が 143 人である。
- ・ 埼玉県全体で死者数は揺れによる建物被害による死者がほとんどで、火災やその他要因による死者は少ない。

(3) 元禄型関東地震

- ・ 死者は、主に川口市等の県南東部において発生する。埼玉県全体で死者数が最も多くなるのは、冬 5 時のケースで、風速 3m/s の場合が 34 人、風速 8m/s の場合も 34 人である。
- ・ 埼玉県全体で死者数は揺れによる建物被害による死者がほとんどで、火災やその他要因による死者は少ない。

(4) 関東平野北西縁断層帯地震

① 破壊開始点：北

- ・ 死者は、鴻巣市、本庄市、深谷市、北本市等の県中央～北部の断層付近を中心に多く発生する。埼玉県全体で死者数が最も多くなるのは、冬 5 時のケースで、風速 3m/s の場合が 3,593 人、風速 8m/s の場合は 3,599 人である。
- ・ 埼玉県全体で死者数は揺れによる建物被害による死者の割合が多い。
- ・ 火災による死者は冬 18 時のケースが最も多く風速 3m/s の場合が 147 人、風速 8m/s の場合が 167 人である。

② 破壊開始点：中央

- ・ 死者は、鴻巣市、熊谷市、北本市等の県中央～北部の断層付近を中心に多く発生する。埼玉県全体で死者数が最も多くなるのは、冬 5 時のケースで、風速 3m/s の場合が 3,188 人、風速 8m/s の場合は 3,192 人である。
- ・ 埼玉県全体で死者数は揺れによる建物被害による死者の割合が多い。
- ・ 火災による死者は冬 18 時のケースが最も多く風速 3m/s の場合が 121 人、風速

8m/s の場合が 134 人である。

③ 破壊開始点：南

- ・ 死者は、北本市、鴻巣市、上尾市、東松山市等の県中央部の断層付近を中心に多く発生する。埼玉県全体で死者数が最も多くなるのは、冬 5 時のケースで、風速 3m/s の場合が 3,284 人、風速 8m/s の場合は 3,292 人である。
- ・ 埼玉県全体で死者数は揺れによる建物被害による死者の割合が多い。
- ・ 火災による死者は冬 18 時のケースが最も多く風速 3m/s の場合が 202 人、風速 8m/s の場合が 226 人である。

(5) 立川断層帯地震

① 破壊開始点：北

- ・ 死者は、入間市、所沢市等の県南西部の断層付近を中心に発生する。埼玉県全体で死者数が最も多くなるのは、冬 5 時のケースで、風速 3m/s の場合が 75 人、風速 8m/s の場合も 75 人である。
- ・ 埼玉県全体で死者数は揺れによる建物被害による死者がほとんどで、火災やその他要因による死者は少ない。

② 破壊開始点：南

- ・ 死者は、所沢市、入間市等の県南西部の断層付近を中心に発生する。埼玉県全体で死者数が最も多くなるのは、冬 5 時のケースで、風速 3m/s の場合が 141 人、風速 8m/s の場合も 141 人である。
- ・ 埼玉県全体で死者数は揺れによる建物被害による死者がほとんどで、火災やその他要因による死者は少ない。

表 9.3-1 埼玉県全体における揺れによる建物被害による人的予測結果の一覧表

想定項目	東京湾北部地震	茨城県南部地震	元禄型関東地震	関東平野北西縁断層帯地震			立川断層帯地震			
				破壊開始点北	破壊開始点中央	破壊開始点南	破壊開始点北	破壊開始点南		
建物被害	冬5時	死者	583	142	34	3,550	3,150	3,215	73	138
		うち屋内転倒等	78	33	11	258	213	228	18	21
		負傷者	7,190	2,763	1,247	23,454	23,024	22,707	1,594	2,287
		うち屋内転倒等	1,763	844	454	4,884	4,082	4,347	512	577
		うち重傷者	806	161	48	4,543	3,999	4,104	86	161
		うち屋内転倒等	296	114	31	970	798	853	57	86
	夏12時	死者	356	75	25	1,547	1,373	1,426	40	73
		うち屋内転倒等	29	11	4	99	81	88	6	8
		負傷者	4,701	1,685	971	16,140	15,306	15,428	1,039	1,419
		うち屋内転倒等	1,146	578	335	2,959	2,480	2,629	371	405
		うち重傷者	515	109	49	2,453	2,145	2,246	66	107
		うち屋内転倒等	190	83	24	580	479	514	39	61
冬18時	死者	426	98	27	2,323	2,059	2,111	51	96	
	うち屋内転倒等	42	18	6	142	116	125	9	12	
	負傷者	4,781	1,782	899	16,022	15,493	15,424	1,060	1,492	
	うち屋内転倒等	1,183	580	323	3,186	2,666	2,831	361	404	
	うち重傷者	531	108	40	2,809	2,464	2,547	62	108	
	うち屋内転倒等	198	81	23	629	518	554	39	60	

表 9.3-2 埼玉県全体における急傾斜地被害による人的予測結果の一覧表

想定項目			東京湾北部地震	茨城県南部地震	元禄型関東地震	関東平野北西縁断層帯地震			立川断層帯地震	
						破壊開始点北	破壊開始点中央	破壊開始点南	破壊開始点北	破壊開始点南
急傾斜地	冬5時	死者	1	0	0	6	6	5	2	2
		負傷者	2	0	0	7	7	7	2	3
		うち重傷者	1	0	0	4	3	3	1	1
	夏12時	死者	0	0	0	2	2	2	1	1
		負傷者	1	0	0	3	2	2	1	1
		うち重傷者	0	0	0	1	1	1	0	0
	冬18時	死者	1	0	0	3	3	3	1	1
		負傷者	1	0	0	4	4	4	1	2
		うち重傷者	1	0	0	2	2	2	1	1

表 9.3-3 埼玉県全体における火災被害による人的予測結果の一覧表

想定項目			東京湾北部地震	茨城県南部地震	元禄型関東地震	関東平野北西縁断層帯地震			立川断層帯地震		
						破壊開始点北	破壊開始点中央	破壊開始点南	破壊開始点北	破壊開始点南	
火災	冬5時	風速3m/s	死者	1	0	0	37	32	64	0	1
			負傷者	14	12	3	97	102	125	8	15
			うち重傷者	4	3	1	27	29	35	2	4
		風速8m/s	死者	1	1	0	43	35	72	0	1
			負傷者	18	16	4	118	120	143	10	18
			うち重傷者	5	5	1	33	34	40	3	5
	夏12時	風速3m/s	死者	1	1	0	22	18	36	0	1
			負傷者	28	23	12	131	134	155	18	25
			うち重傷者	8	7	3	37	38	44	5	7
		風速8m/s	死者	1	1	0	25	20	41	0	1
			負傷者	33	30	14	150	150	174	21	30
			うち重傷者	9	8	4	42	42	49	6	8
	冬18時	風速3m/s	死者	4	2	1	147	121	202	1	2
			負傷者	88	71	34	471	480	520	54	77
			うち重傷者	25	20	10	132	135	146	15	22
		風速8m/s	死者	4	3	1	167	134	226	1	3
			負傷者	104	93	40	538	536	580	62	91
			うち重傷者	29	26	11	151	151	163	17	25

表 9.3-4 埼玉県全体におけるブロック塀等被害による人的予測結果の一覧表

想定項目			東京湾北部地震	茨城県南部地震	元禄型関東地震	関東平野北西縁断層帯地震			立川断層帯地震	
						破壊開始点北	破壊開始点中央	破壊開始点南	破壊開始点北	破壊開始点南
ブロック塀等	冬5時	死者	0	0	0	0	0	0	0	0
		負傷者	5	3	1	11	10	10	3	3
		うち重傷者	0	0	0	0	0	0	0	0
	夏12時	死者	3	2	1	6	6	6	2	2
		負傷者	112	61	28	248	238	230	59	62
		うち重傷者	6	3	2	11	10	10	2	3
	冬18時	死者	11	6	3	25	24	23	6	6
		負傷者	423	229	103	944	906	879	225	233
		うち重傷者	22	11	6	40	39	39	9	10

表 9.3-5 埼玉県全体における人的被害集計結果の一覧表

想定項目			東京湾北部地震	茨城県南部地震	元禄型関東地震	関東平野北西縁断層帯地震			立川断層帯地震		
						破壊開始点北	破壊開始点中央	破壊開始点南	破壊開始点北	破壊開始点南	
合計	冬5時	風速3m/s	死者	585	143	34	3,593	3,188	3,284	75	141
			負傷者	7,211	2,777	1,252	23,570	23,144	22,849	1,607	2,307
			うち重傷者	811	164	49	4,575	4,032	4,142	90	167
		風速8m/s	死者	585	143	34	3,599	3,192	3,292	75	141
			負傷者	7,215	2,782	1,252	23,590	23,161	22,867	1,608	2,310
			うち重傷者	812	166	50	4,581	4,037	4,147	90	168
	夏12時	風速3m/s	死者	361	77	27	1,577	1,399	1,470	43	76
			負傷者	4,842	1,770	1,011	16,521	15,680	15,816	1,117	1,506
			うち重傷者	529	118	54	2,502	2,194	2,301	74	117
		風速8m/s	死者	361	77	27	1,580	1,401	1,474	43	76
			負傷者	4,847	1,776	1,013	16,540	15,696	15,835	1,120	1,511
			うち重傷者	531	120	54	2,507	2,199	2,306	75	119
冬18時	風速3m/s	死者	442	107	31	2,498	2,207	2,340	60	106	
		負傷者	5,293	2,082	1,037	17,441	16,883	16,827	1,340	1,804	
		うち重傷者	578	140	55	2,984	2,640	2,734	87	140	
	風速8m/s	死者	442	107	31	2,518	2,221	2,364	60	106	
		負傷者	5,309	2,104	1,042	17,509	16,939	16,887	1,348	1,817	
		うち重傷者	582	146	57	3,003	2,656	2,751	89	144	

表 9.3-6 埼玉県全体における要因別死者数予測結果の一覧表

ケース	要因	東京湾北部地震	茨城県南部地震	元禄型関東地震	関東平野北西縁断層帯地震			立川断層帯地震		
					破壊開始点北	破壊開始点中央	破壊開始点南	破壊開始点北	破壊開始点南	
冬5時	建物倒壊	583	142	34	3,550	3,150	3,215	73	138	
	屋内転倒	78	33	11	258	213	228	18	21	
	急傾斜地崩壊	1	0	0	6	6	5	2	2	
	ブロック塀等	0	0	0	0	0	0	0	0	
	火災	3m/s	1	0	0	37	32	64	0	1
		8m/s	1	1	0	43	35	72	0	1
合計	3m/s	585	143	34	3,593	3,188	3,284	75	141	
	8m/s	585	143	34	3,599	3,192	3,292	75	141	
夏12時	建物倒壊	356	75	25	1,547	1,373	1,426	40	73	
	屋内転倒	29	11	4	99	81	88	6	8	
	急傾斜地崩壊	0	0	0	2	2	2	1	1	
	ブロック塀等	3	2	1	6	6	6	2	2	
	火災	3m/s	1	1	0	22	18	36	0	1
		8m/s	1	1	0	25	20	41	0	1
合計	3m/s	361	77	27	1,577	1,399	1,470	43	76	
	8m/s	361	77	27	1,580	1,401	1,474	43	76	
冬18時	建物倒壊	426	98	27	2,323	2,059	2,111	51	96	
	屋内転倒	42	18	6	142	116	125	9	12	
	急傾斜地崩壊	1	0	0	3	3	3	1	1	
	ブロック塀等	11	6	3	25	24	23	6	6	
	火災	3m/s	4	2	1	147	121	202	1	2
		8m/s	4	3	1	167	134	226	1	3
合計	3m/s	442	107	31	2,498	2,207	2,340	60	106	
	8m/s	442	107	31	2,518	2,221	2,364	60	106	

表 9.3-7 埼玉県全体における要救助者数予測結果の一覧表

想定項目			東京湾北部地震	茨城県南部地震	元禄型関東地震	関東平野北西縁断層帯地震			立川断層帯地震	
						破壊開始点北	破壊開始点中央	破壊開始点南	破壊開始点北	破壊開始点南
要救助者数	冬5時	木造建物内	2,637	527	116	10,737	9,627	10,027	254	515
		非木造建物内	570	124	54	1,783	1,590	1,732	73	115
		合計	3,207	651	170	12,520	11,217	11,759	327	629
	夏12時	木造建物内	902	177	39	3,835	3,424	3,554	87	178
		非木造建物内	872	188	82	2,867	2,545	2,756	113	180
		合計	1,773	366	122	6,702	5,969	6,310	200	358
	冬18時	木造建物内	1,589	315	70	6,623	5,924	6,159	154	313
		非木造建物内	668	145	63	2,145	1,908	2,072	86	136
		合計	2,257	460	133	8,767	7,832	8,230	240	449

表 9.3-8(1) 市区町村別揺れによる建物被害による人的被害予測結果一覧表
(東京湾北部地震)

市区町村名	冬5時			夏12時			冬18時		
	死者	負傷者	うち重傷者	死者	負傷者	うち重傷者	死者	負傷者	うち重傷者
さいたま市	23	522	25	16	340	19	18	345	18
西区	1	40	1	0	26	1	0	26	1
北区	0	4	0	0	4	0	0	3	0
大宮区	0	6	0	0	7	0	0	6	0
見沼区	0	9	0	0	6	0	0	6	0
中央区	0	19	0	0	17	0	0	15	0
桜区	2	73	3	2	47	2	2	48	2
浦和区	1	52	1	1	46	1	1	40	1
南区	18	281	19	12	155	13	14	172	13
緑区	0	23	0	0	19	1	0	17	0
岩槻区	0	17	0	0	14	0	0	13	0
川越市	0	16	0	0	15	0	0	13	0
熊谷市	0	0	0	0	0	0	0	0	0
川口市	287	2,833	440	171	2,082	289	207	1,982	293
行田市	0	1	0	0	1	0	0	1	0
秩父市	0	0	0	0	0	0	0	0	0
所沢市	0	64	0	0	54	0	0	48	0
飯能市	0	0	0	0	0	0	0	0	0
加須市	0	2	0	0	2	0	0	2	0
本庄市	0	0	0	0	0	0	0	0	0
東松山市	0	1	0	0	1	0	0	1	0
春日部市	2	94	2	1	55	2	1	59	1
狭山市	0	9	0	0	8	0	0	7	0
羽生市	0	0	0	0	0	0	0	0	0
鴻巣市	0	4	0	0	5	0	0	4	0
深谷市	0	0	0	0	0	0	0	0	0
上尾市	0	3	0	0	3	0	0	3	0
草加市	68	986	96	37	551	57	47	614	61
越谷市	4	191	5	3	136	6	3	132	4
蕨市	26	218	27	16	118	13	19	134	16
戸田市	64	450	67	51	288	38	53	299	43
入間市	0	7	0	0	8	0	0	6	0
朝霞市	9	248	14	6	117	9	7	144	9
志木市	7	114	7	4	53	4	5	65	5
和光市	8	160	12	7	88	7	7	99	8
新座市	3	129	3	2	79	3	2	83	2
桶川市	0	1	0	0	1	0	0	1	0
久喜市	0	2	0	0	2	0	0	2	0
北本市	0	2	0	0	1	0	0	1	0
八潮市	36	547	56	20	367	41	26	373	40
富士見市	2	82	3	1	34	1	1	45	2
三郷市	41	401	45	21	204	24	28	240	27
蓮田市	0	1	0	0	1	0	0	0	0
坂戸市	0	2	0	0	2	0	0	1	0
幸手市	0	3	0	0	4	0	0	3	0
鶴ヶ島市	0	0	0	0	1	0	0	0	0
日高市	0	0	0	0	0	0	0	0	0
吉川市	2	49	2	1	33	2	1	33	1
ふじみ野市	0	15	0	0	13	0	0	11	0
白岡市	0	0	0	0	0	0	0	0	0
伊奈町	0	0	0	0	1	0	0	0	0
三芳町	0	16	0	0	17	0	0	14	0
毛呂山町	0	1	0	0	1	0	0	1	0
越生町	0	0	0	0	0	0	0	0	0
滑川町	0	0	0	0	0	0	0	0	0
嵐山町	0	0	0	0	0	0	0	0	0
小川町	0	0	0	0	0	0	0	0	0
川島町	0	2	0	0	2	0	0	1	0
吉見町	0	0	0	0	0	0	0	0	0
鳩山町	0	0	0	0	0	0	0	0	0
ときがわ町	0	0	0	0	0	0	0	0	0
横瀬町	0	0	0	0	0	0	0	0	0
皆野町	0	0	0	0	0	0	0	0	0
長瀬町	0	0	0	0	0	0	0	0	0
小鹿野町	0	0	0	0	0	0	0	0	0
東秩父村	0	0	0	0	0	0	0	0	0
美里町	0	0	0	0	0	0	0	0	0
神川町	0	0	0	0	0	0	0	0	0
上里町	0	0	0	0	0	0	0	0	0
寄居町	0	0	0	0	0	0	0	0	0
宮代町	0	1	0	0	1	0	0	1	0
杉戸町	0	3	0	0	4	0	0	3	0
松伏町	0	9	0	0	6	0	0	6	0
合計	583	7,190	806	356	4,701	515	426	4,781	531

表 9.3-8(2) 市区町村別揺れによる建物被害による人的被害予測結果一覧表
(茨城県南部地震)

市区町村名	冬5時			夏12時			冬18時		
	死者	負傷者	うち重傷者	死者	負傷者	うち重傷者	死者	負傷者	うち重傷者
さいたま市	1	105	2	1	91	1	1	81	1
西区	0	5	0	0	4	0	0	4	0
北区	0	1	0	0	1	0	0	1	0
大宮区	0	2	0	0	3	0	0	2	0
見沼区	0	9	0	0	7	0	0	7	0
中央区	0	5	0	0	5	0	0	4	0
桜区	0	12	0	0	10	0	0	9	0
浦和区	0	6	0	0	7	0	0	5	0
南区	0	11	0	0	10	0	0	8	0
緑区	0	4	0	0	4	0	0	3	0
岩槻区	1	50	1	1	40	1	1	37	1
川越市	0	3	0	0	3	0	0	2	0
熊谷市	0	0	0	0	1	0	0	0	0
川口市	7	355	10	5	261	12	5	248	9
行田市	0	1	0	0	2	0	0	1	0
秩父市	0	0	0	0	0	0	0	0	0
所沢市	0	0	0	0	0	0	0	0	0
飯能市	0	0	0	0	0	0	0	0	0
加須市	0	52	0	0	37	0	0	36	0
本庄市	0	0	0	0	0	0	0	0	0
東松山市	0	1	0	0	1	0	0	1	0
春日部市	53	653	56	25	303	29	35	377	33
狭山市	0	0	0	0	0	0	0	0	0
羽生市	0	6	0	0	6	0	0	5	0
鴻巣市	0	6	0	0	6	0	0	5	0
深谷市	0	0	0	0	0	0	0	0	0
上尾市	0	4	0	0	4	0	0	3	0
草加市	5	209	7	4	139	7	4	140	6
越谷市	57	794	64	29	431	39	39	490	41
蕨市	1	23	1	0	15	0	0	15	0
戸田市	2	41	2	2	28	1	2	28	1
入間市	0	0	0	0	0	0	0	0	0
朝霞市	0	1	0	0	1	0	0	1	0
志木市	0	2	0	0	2	0	0	1	0
和光市	0	1	0	0	0	0	0	0	0
新座市	0	0	0	0	0	0	0	0	0
桶川市	0	0	0	0	0	0	0	0	0
久喜市	1	56	1	1	43	1	1	40	1
北本市	0	0	0	0	0	0	0	0	0
八潮市	1	71	2	1	60	2	1	54	2
富士見市	0	1	0	0	1	0	0	1	0
三郷市	1	59	2	1	37	2	1	39	1
蓮田市	0	8	0	0	8	0	0	7	0
坂戸市	0	1	0	0	2	0	0	1	0
幸手市	3	84	4	1	57	3	2	57	3
鶴ヶ島市	0	0	0	0	0	0	0	0	0
日高市	0	0	0	0	0	0	0	0	0
吉川市	2	50	2	1	34	2	1	34	2
ふじみ野市	0	0	0	0	0	0	0	0	0
白岡市	0	2	0	0	2	0	0	2	0
伊奈町	0	2	0	0	3	0	0	2	0
三芳町	0	0	0	0	0	0	0	0	0
毛呂山町	0	0	0	0	0	0	0	0	0
越生町	0	0	0	0	0	0	0	0	0
滑川町	0	0	0	0	0	0	0	0	0
嵐山町	0	0	0	0	0	0	0	0	0
小川町	0	0	0	0	0	0	0	0	0
川島町	0	3	0	0	4	0	0	3	0
吉見町	0	1	0	0	1	0	0	1	0
鳩山町	0	0	0	0	0	0	0	0	0
ときがわ町	0	0	0	0	0	0	0	0	0
横瀬町	0	0	0	0	0	0	0	0	0
皆野町	0	0	0	0	0	0	0	0	0
長瀬町	0	0	0	0	0	0	0	0	0
小鹿野町	0	0	0	0	0	0	0	0	0
東秩父村	0	0	0	0	0	0	0	0	0
美里町	0	0	0	0	0	0	0	0	0
神川町	0	0	0	0	0	0	0	0	0
上里町	0	0	0	0	0	0	0	0	0
寄居町	0	0	0	0	0	0	0	0	0
宮代町	0	22	0	0	14	0	0	15	0
杉戸町	4	80	5	2	55	4	3	55	4
松伏町	4	64	5	2	36	3	2	40	3
合計	142	2,763	161	75	1,685	109	98	1,782	108

表 9.3-8(3) 市区町村別揺れによる建物被害による人的被害予測結果一覧表
(元禄型関東地震)

市区町村名	冬5時			夏12時			冬18時		
	死者	負傷者	うち重傷者	死者	負傷者	うち重傷者	死者	負傷者	うち重傷者
さいたま市	0	46	0	0	42	0	0	36	0
西区	0	3	0	0	3	0	0	3	0
北区	0	0	0	0	0	0	0	0	0
大宮区	0	0	0	0	0	0	0	0	0
見沼区	0	2	0	0	2	0	0	1	0
中央区	0	4	0	0	4	0	0	3	0
桜区	0	11	0	0	9	0	0	8	0
浦和区	0	3	0	0	4	0	0	3	0
南区	0	12	0	0	9	0	0	8	0
緑区	0	5	0	0	4	0	0	4	0
岩槻区	0	6	0	0	6	0	0	5	0
川越市	0	4	0	0	5	0	0	4	0
熊谷市	0	0	0	0	0	0	0	0	0
川口市	22	545	32	16	441	32	17	400	26
行田市	0	0	0	0	0	0	0	0	0
秩父市	0	0	0	0	0	0	0	0	0
所沢市	0	14	0	0	14	0	0	12	0
飯能市	0	0	0	0	0	0	0	0	0
加須市	0	1	0	0	1	0	0	1	0
本庄市	0	0	0	0	0	0	0	0	0
東松山市	0	0	0	0	1	0	0	0	0
春日部市	1	42	1	0	28	0	0	28	0
狭山市	0	3	0	0	4	0	0	3	0
羽生市	0	0	0	0	0	0	0	0	0
鴻巣市	0	0	0	0	0	0	0	0	0
深谷市	0	0	0	0	0	0	0	0	0
上尾市	0	0	0	0	0	0	0	0	0
草加市	5	201	7	4	139	8	4	137	6
越谷市	1	69	1	0	58	1	1	52	1
蕨市	0	22	0	0	14	0	0	15	0
戸田市	1	37	1	1	28	1	1	27	1
入間市	0	12	0	0	14	0	0	11	0
朝霞市	0	5	0	0	3	0	0	3	0
志木市	0	13	0	0	7	0	0	8	0
和光市	0	2	0	0	2	0	0	2	0
新座市	0	6	0	0	6	0	0	5	0
桶川市	0	0	0	0	0	0	0	0	0
久喜市	0	4	0	0	4	0	0	3	0
北本市	0	0	0	0	0	0	0	0	0
八潮市	3	121	5	2	92	5	2	87	4
富士見市	0	18	0	0	6	0	0	9	0
三郷市	1	42	1	0	26	1	1	27	1
蓮田市	0	0	0	0	0	0	0	0	0
坂戸市	0	1	0	0	1	0	0	0	0
幸手市	0	9	0	0	9	0	0	7	0
鶴ヶ島市	0	0	0	0	0	0	0	0	0
日高市	0	0	0	0	0	0	0	0	0
吉川市	0	17	0	0	13	0	0	12	0
ふじみ野市	0	0	0	0	0	0	0	0	0
白岡市	0	0	0	0	0	0	0	0	0
伊奈町	0	0	0	0	0	0	0	0	0
三芳町	0	0	0	0	1	0	0	0	0
毛呂山町	0	0	0	0	0	0	0	0	0
越生町	0	0	0	0	0	0	0	0	0
滑川町	0	0	0	0	0	0	0	0	0
嵐山町	0	0	0	0	0	0	0	0	0
小川町	0	0	0	0	0	0	0	0	0
川島町	0	1	0	0	2	0	0	1	0
吉見町	0	0	0	0	0	0	0	0	0
鳩山町	0	0	0	0	0	0	0	0	0
ときがわ町	0	0	0	0	0	0	0	0	0
横瀬町	0	0	0	0	0	0	0	0	0
皆野町	0	0	0	0	0	0	0	0	0
長瀬町	0	0	0	0	0	0	0	0	0
小鹿野町	0	0	0	0	0	0	0	0	0
東秩父村	0	0	0	0	0	0	0	0	0
美里町	0	0	0	0	0	0	0	0	0
神川町	0	0	0	0	0	0	0	0	0
上里町	0	0	0	0	0	0	0	0	0
寄居町	0	0	0	0	0	0	0	0	0
宮代町	0	0	0	0	0	0	0	0	0
杉戸町	0	4	0	0	4	0	0	3	0
松伏町	0	5	0	0	4	0	0	3	0
合計	34	1,247	48	25	971	49	27	899	40

表 9.3-8(4) 市区町村別揺れによる建物被害による人的被害予測結果一覧表
 (関東平野北西縁断層帯地震(破壊開始点:北))

市区町村名	冬5時			夏12時			冬18時		
	死者	負傷者	うち重傷者	死者	負傷者	うち重傷者	死者	負傷者	うち重傷者
さいたま市	132	1,705	152	80	1,149	105	98	1,163	104
西区	71	585	82	32	339	46	47	370	51
北区	23	269	25	16	170	17	18	177	17
大宮区	13	201	15	12	181	15	12	166	13
見沼区	6	150	7	4	92	6	4	97	5
中央区	5	83	5	6	70	5	5	63	4
桜区	5	113	5	4	66	4	4	71	4
浦和区	1	61	1	1	50	1	1	46	1
南区	1	44	1	1	28	1	1	29	1
緑区	2	48	2	1	30	1	1	31	1
岩槻区	6	152	8	4	123	9	5	113	7
川越市	204	1,567	246	104	1,199	167	143	1,130	168
熊谷市	55	712	70	26	473	45	38	485	47
川口市	1	95	1	0	52	1	0	58	1
行田市	46	526	56	20	302	33	30	332	36
秩父市	1	15	1	0	12	0	0	11	0
所沢市	0	27	0	0	29	0	0	23	0
飯能市	0	10	0	0	10	0	0	8	0
加須市	30	509	37	12	315	26	19	331	26
本庄市	365	1,622	471	166	1,168	245	249	1,145	293
東松山市	219	1,212	283	102	985	167	149	897	183
春日部市	14	206	15	8	132	11	10	136	10
狭山市	1	76	1	1	75	2	1	62	2
羽生市	24	741	32	9	451	26	15	486	24
鴻巣市	407	2,148	536	157	1,445	270	250	1,438	317
深谷市	341	1,390	440	145	1,143	204	224	1,034	260
上尾市	213	1,430	265	94	970	136	138	966	159
草加市	0	12	0	0	12	0	0	10	0
越谷市	0	27	0	0	27	0	0	22	0
蕨市	0	8	0	0	7	0	0	6	0
戸田市	0	5	0	0	6	0	0	5	0
入間市	0	34	0	0	31	0	0	26	0
朝霞市	0	19	0	0	12	0	0	12	0
志木市	1	30	1	1	15	0	1	18	1
和光市	0	0	0	0	0	0	0	0	0
新座市	0	8	0	0	10	0	0	7	0
桶川市	192	1,118	243	79	663	115	122	713	142
久喜市	28	403	33	13	236	21	18	255	22
北本市	285	1,453	388	110	754	150	175	871	209
八潮市	0	0	0	0	0	0	0	0	0
富士見市	4	106	5	2	46	3	3	59	3
三郷市	0	0	0	0	0	0	0	0	0
蓮田市	48	447	60	21	264	34	31	284	38
坂戸市	68	699	92	37	499	63	48	486	63
幸手市	0	8	0	0	8	0	0	7	0
鶴ヶ島市	10	182	14	5	104	9	6	113	9
日高市	2	70	3	1	52	3	2	49	2
吉川市	0	1	0	0	1	0	0	0	0
ふじみ野市	11	237	13	5	117	8	7	140	9
白岡市	6	105	8	2	48	4	4	60	4
伊奈町	29	266	37	16	223	30	21	199	27
三芳町	0	12	0	0	12	0	0	10	0
毛呂山町	11	181	13	5	110	9	7	117	9
越生町	8	91	10	3	60	6	5	60	6
滑川町	21	151	25	10	93	13	14	100	16
嵐山町	71	423	86	32	257	42	49	281	53
小川町	35	223	43	12	140	19	20	144	24
川島町	179	747	237	72	603	135	115	549	150
吉見町	108	428	133	41	242	54	66	265	72
鳩山町	10	84	11	4	50	5	6	54	7
ときがわ町	9	86	11	3	63	7	5	60	7
横瀬町	0	1	0	0	1	0	0	1	0
皆野町	3	48	4	1	30	2	2	32	2
長瀬町	5	81	6	2	49	4	3	53	4
小鹿野町	0	2	0	0	1	0	0	1	0
東秩父村	1	12	1	0	6	0	0	7	0
美里町	134	524	187	58	515	124	90	427	127
神川町	25	155	30	10	74	11	16	92	16
上里町	36	279	43	15	169	23	23	180	26
寄居町	157	618	195	60	567	115	98	484	125
宮代町	1	44	2	1	27	2	1	28	1
杉戸町	1	38	2	1	26	1	1	26	1
松伏町	0	2	0	0	2	0	0	1	0
合計	3,550	23,454	4,543	1,547	16,140	2,453	2,323	16,022	2,809

表 9.3-8(5) 市区町村別揺れによる建物被害による人的被害予測結果一覧表
(関東平野北西縁断層帯地震(破壊開始点:中央))

市区町村名	冬5時			夏12時			冬18時		
	死者	負傷者	うち重傷者	死者	負傷者	うち重傷者	死者	負傷者	うち重傷者
さいたま市	111	1,432	126	67	949	83	81	968	85
西区	57	505	66	26	291	37	38	319	41
北区	27	294	29	19	182	19	21	192	19
大宮区	5	105	6	5	94	6	5	86	5
見沼区	7	135	8	4	96	7	5	93	6
中央区	5	82	5	4	62	4	4	59	4
桜区	4	90	4	3	55	3	3	58	3
浦和区	2	63	3	2	50	2	2	46	2
南区	1	42	1	1	26	1	1	27	1
緑区	0	23	0	0	16	0	0	16	0
岩槻区	3	95	4	2	77	4	2	71	3
川越市	198	1,681	239	99	1,210	159	138	1,181	162
熊谷市	283	1,946	354	133	1,366	206	194	1,355	229
川口市	0	58	0	0	31	0	0	35	0
行田市	175	1,101	210	75	686	111	113	718	128
秩父市	0	18	0	0	18	0	0	15	0
所沢市	1	42	0	1	46	1	1	36	1
飯能市	0	25	0	0	21	0	0	19	0
加須市	21	411	27	9	259	20	14	269	19
本庄市	111	672	142	49	415	67	75	446	86
東松山市	211	1,199	272	97	950	156	143	877	174
春日部市	3	95	4	2	63	3	2	64	3
狭山市	1	82	2	1	81	2	1	67	2
羽生市	55	1,137	71	22	661	48	36	733	49
鴻巣市	336	1,970	441	130	1,289	224	206	1,303	262
深谷市	177	1,001	229	75	787	106	117	729	135
上尾市	219	1,459	272	98	1,009	142	143	994	165
草加市	0	3	0	0	4	0	0	3	0
越谷市	0	16	0	0	16	0	0	13	0
蕨市	0	5	0	0	5	0	0	4	0
戸田市	0	2	0	0	2	0	0	2	0
入間市	0	40	0	0	37	1	0	31	0
朝霞市	0	20	0	0	10	0	0	12	0
志木市	3	52	3	2	23	1	2	29	2
和光市	0	4	0	0	3	0	0	3	0
新座市	0	10	0	0	10	0	0	8	0
桶川市	185	1,102	233	77	660	111	118	706	137
久喜市	20	345	25	9	197	16	13	216	16
北本市	258	1,377	350	98	686	131	158	812	186
八潮市	0	0	0	0	0	0	0	0	0
富士見市	8	206	10	3	73	5	5	106	6
三郷市	0	0	0	0	0	0	0	0	0
蓮田市	23	299	29	10	167	18	15	185	19
坂戸市	54	603	73	29	424	50	38	416	50
幸手市	1	38	1	0	29	1	1	27	1
鶴ヶ島市	11	193	15	5	107	9	7	119	10
日高市	3	87	4	2	59	4	2	59	3
吉川市	0	0	0	0	0	0	0	0	0
ふじみ野市	18	301	21	9	157	13	12	182	14
白岡市	5	96	6	2	45	4	3	55	4
伊奈町	15	194	19	9	160	18	11	144	15
三芳町	0	29	0	0	23	1	0	22	0
毛呂山町	15	210	18	6	127	12	9	136	12
越生町	8	91	10	3	61	7	5	61	7
滑川町	19	146	23	9	90	12	13	97	14
嵐山町	40	313	49	18	178	25	28	203	31
小川町	26	184	32	9	114	15	15	119	18
川島町	161	705	213	65	553	119	104	511	134
吉見町	110	430	134	42	240	53	67	264	72
鳩山町	4	53	5	2	32	3	3	34	3
ときがわ町	4	61	6	2	43	4	3	42	4
横瀬町	0	2	0	0	2	0	0	2	0
皆野町	2	37	2	1	24	2	1	24	2
長瀬町	3	62	4	1	38	3	2	40	3
小鹿野町	0	2	0	0	2	0	0	2	0
東秩父村	0	9	0	0	5	0	0	5	0
美里町	92	418	126	39	371	76	61	324	83
神川町	21	140	25	9	64	9	14	82	14
上里町	32	257	38	13	154	20	20	165	23
寄居町	103	485	128	39	421	72	65	370	80
宮代町	1	39	1	0	22	1	1	24	1
杉戸町	1	32	1	1	25	1	1	23	1
松伏町	0	1	0	0	1	0	0	1	0
合計	3,150	23,024	3,999	1,373	15,306	2,145	2,059	15,493	2,464

表 9.3-8(6) 市区町村別揺れによる建物被害による人的被害予測結果一覧表
 (関東平野北西縁断層帯地震(破壊開始点:南))

市区町村名	冬5時			夏12時			冬18時		
	死者	負傷者	うち重傷者	死者	負傷者	うち重傷者	死者	負傷者	うち重傷者
さいたま市	136	1,824	154	86	1,209	109	102	1,233	107
西区	56	474	65	26	282	37	37	304	41
北区	32	338	35	22	211	23	25	222	23
大宮区	8	163	10	8	147	11	8	134	9
見沼区	11	199	13	6	123	10	8	129	9
中央区	7	105	6	8	89	7	7	80	5
桜区	13	221	14	9	125	11	10	138	10
浦和区	2	62	2	1	47	2	2	45	2
南区	3	100	3	3	60	3	3	63	2
緑区	0	26	1	0	19	1	0	18	0
岩槻区	5	137	6	3	105	6	3	100	5
川越市	213	1,608	257	107	1,212	172	148	1,152	175
熊谷市	137	1,184	172	64	804	100	94	813	111
川口市	1	89	1	0	47	0	0	54	1
行田市	98	808	118	41	474	63	63	514	72
秩父市	0	20	0	0	18	0	0	16	0
所沢市	0	21	0	0	22	0	0	17	0
飯能市	0	10	0	0	9	0	0	8	0
加須市	23	422	29	10	267	21	15	277	20
本庄市	171	991	219	77	628	106	116	664	133
東松山市	283	1,429	364	129	1,149	202	191	1,053	230
春日部市	8	164	8	5	104	7	6	108	6
狭山市	1	64	1	0	66	2	0	53	1
羽生市	18	601	24	7	370	19	12	396	18
鴻巣市	317	1,830	419	126	1,223	223	196	1,222	253
深谷市	123	833	159	53	631	75	81	597	95
上尾市	319	1,844	395	147	1,373	217	209	1,301	244
草加市	0	6	0	0	6	0	0	5	0
越谷市	0	9	0	0	9	0	0	7	0
蕨市	0	11	0	0	9	0	0	8	0
戸田市	1	31	1	1	25	1	1	23	1
入間市	0	45	1	0	40	1	0	35	1
朝霞市	0	7	0	0	4	0	0	4	0
志木市	1	27	1	0	15	1	0	17	1
和光市	0	1	0	0	1	0	0	1	0
新座市	0	5	0	0	6	0	0	4	0
桶川市	177	1,058	225	72	603	104	112	664	131
久喜市	20	260	24	8	149	13	13	164	15
北本市	358	1,676	489	144	978	213	223	1,055	274
八潮市	0	0	0	0	0	0	0	0	0
富士見市	4	146	6	2	51	2	3	75	3
三郷市	0	0	0	0	0	0	0	0	0
蓮田市	40	413	51	17	238	29	26	260	32
坂戸市	65	677	88	36	495	63	46	475	61
幸手市	0	20	0	0	17	0	0	15	0
鶴ヶ島市	9	172	12	4	98	8	6	107	8
日高市	2	70	3	1	51	3	2	49	2
吉川市	0	0	0	0	0	0	0	0	0
ふじみ野市	6	167	7	3	87	5	4	101	5
白岡市	7	124	10	3	59	5	5	71	6
伊奈町	43	352	55	23	294	42	30	263	39
三芳町	1	37	1	0	27	1	1	27	1
毛呂山町	10	181	12	4	109	9	6	117	9
越生町	6	78	7	2	51	5	4	52	5
滑川町	27	177	32	13	109	16	19	118	20
嵐山町	51	352	62	23	204	30	35	230	38
小川町	23	181	28	8	109	12	13	115	16
川島町	179	744	237	72	599	134	115	546	149
吉見町	107	430	131	40	236	51	65	262	70
鳩山町	6	63	7	2	38	4	4	41	4
ときがわ町	4	61	6	2	43	4	3	42	4
横瀬町	0	2	0	0	2	0	0	2	0
皆野町	2	39	3	1	25	2	1	26	2
長瀬町	4	76	6	2	46	4	3	49	4
小鹿野町	0	3	0	0	3	0	0	2	0
東秩父村	0	9	1	0	5	0	0	6	0
美里町	99	436	137	43	401	87	66	344	92
神川町	20	134	24	8	62	9	13	79	13
上里町	22	215	27	9	127	15	14	137	17
寄居町	71	382	89	27	338	53	44	294	57
宮代町	1	51	2	1	28	2	1	31	1
杉戸町	1	34	1	0	24	1	1	23	1
松伏町	0	0	0	0	0	0	0	0	0
合計	3,215	22,707	4,104	1,426	15,428	2,246	2,111	15,424	2,547

表 9.3-8(7) 市区町村別揺れによる建物被害による人的被害予測結果一覧表
(立川断層帯地震(破壊開始点:北))

市区町村名	冬5時			夏12時			冬18時		
	死者	負傷者	うち重傷者	死者	負傷者	うち重傷者	死者	負傷者	うち重傷者
さいたま市	0	34	0	0	33	0	0	27	0
西区	0	8	0	0	7	0	0	6	0
北区	0	0	0	0	0	0	0	0	0
大宮区	0	1	0	0	1	0	0	1	0
見沼区	0	0	0	0	0	0	0	0	0
中央区	0	4	0	0	6	0	0	4	0
桜区	0	13	0	0	10	0	0	9	0
浦和区	0	1	0	0	2	0	0	1	0
南区	0	6	0	0	6	0	0	5	0
緑区	0	0	0	0	0	0	0	0	0
岩槻区	0	0	0	0	0	0	0	0	0
川越市	0	22	0	0	25	0	0	19	0
熊谷市	0	0	0	0	0	0	0	0	0
川口市	0	8	0	0	5	0	0	5	0
行田市	0	0	0	0	0	0	0	0	0
秩父市	0	0	0	0	0	0	0	0	0
所沢市	24	483	25	15	258	17	18	297	17
飯能市	8	173	10	3	117	8	5	117	7
加須市	0	0	0	0	0	0	0	0	0
本庄市	0	0	0	0	0	0	0	0	0
東松山市	0	2	0	0	2	0	0	2	0
春日部市	0	0	0	0	0	0	0	0	0
狭山市	2	118	2	1	90	3	1	85	2
羽生市	0	0	0	0	0	0	0	0	0
鴻巣市	0	0	0	0	0	0	0	0	0
深谷市	0	0	0	0	0	0	0	0	0
上尾市	0	0	0	0	0	0	0	0	0
草加市	0	5	0	0	4	0	0	4	0
越谷市	0	0	0	0	0	0	0	0	0
蕨市	0	1	0	0	1	0	0	1	0
戸田市	0	4	0	0	5	0	0	4	0
入間市	33	459	41	17	323	33	22	316	30
朝霞市	0	14	0	0	9	0	0	9	0
志木市	1	27	1	0	13	0	1	16	1
和光市	0	6	0	0	5	0	0	4	0
新座市	1	60	1	1	34	1	1	38	1
桶川市	0	0	0	0	0	0	0	0	0
久喜市	0	0	0	0	0	0	0	0	0
北本市	0	0	0	0	0	0	0	0	0
八潮市	0	0	0	0	0	0	0	0	0
富士見市	2	54	2	1	19	1	1	28	1
三郷市	0	0	0	0	0	0	0	0	0
蓮田市	0	0	0	0	0	0	0	0	0
坂戸市	0	23	1	0	15	0	0	15	0
幸手市	0	0	0	0	0	0	0	0	0
鶴ヶ島市	0	8	0	0	5	0	0	5	0
日高市	2	57	2	1	38	2	1	39	2
吉川市	0	0	0	0	0	0	0	0	0
ふじみ野市	0	5	0	0	5	0	0	4	0
白岡市	0	0	0	0	0	0	0	0	0
伊奈町	0	0	0	0	0	0	0	0	0
三芳町	0	6	0	0	8	0	0	6	0
毛呂山町	0	17	0	0	15	0	0	13	0
越生町	0	4	0	0	4	0	0	4	0
滑川町	0	0	0	0	0	0	0	0	0
嵐山町	0	0	0	0	0	0	0	0	0
小川町	0	0	0	0	0	0	0	0	0
川島町	0	2	0	0	2	0	0	2	0
吉見町	0	0	0	0	0	0	0	0	0
鳩山町	0	0	0	0	0	0	0	0	0
ときがわ町	0	1	0	0	1	0	0	1	0
横瀬町	0	0	0	0	0	0	0	0	0
皆野町	0	0	0	0	0	0	0	0	0
長瀬町	0	0	0	0	0	0	0	0	0
小鹿野町	0	0	0	0	0	0	0	0	0
東秩父村	0	0	0	0	0	0	0	0	0
美里町	0	0	0	0	0	0	0	0	0
神川町	0	0	0	0	0	0	0	0	0
上里町	0	0	0	0	0	0	0	0	0
寄居町	0	0	0	0	0	0	0	0	0
宮代町	0	0	0	0	0	0	0	0	0
杉戸町	0	0	0	0	0	0	0	0	0
松伏町	0	0	0	0	0	0	0	0	0
合計	73	1,594	86	40	1,039	66	51	1,060	62

表9. 3-8(8) 市区町村別揺れによる建物被害による人的被害予測結果一覧表
(立川断層帯地震(破壊開始点:南))

市区町村名	冬5時			夏12時			冬18時		
	死者	負傷者	うち重傷者	死者	負傷者	うち重傷者	死者	負傷者	うち重傷者
さいたま市	0	7	0	0	8	0	0	6	0
西区	0	1	0	0	1	0	0	1	0
北区	0	0	0	0	0	0	0	0	0
大宮区	0	0	0	0	0	0	0	0	0
見沼区	0	0	0	0	0	0	0	0	0
中央区	0	1	0	0	2	0	0	1	0
桜区	0	3	0	0	4	0	0	3	0
浦和区	0	0	0	0	0	0	0	0	0
南区	0	1	0	0	1	0	0	1	0
緑区	0	0	0	0	0	0	0	0	0
岩槻区	0	0	0	0	0	0	0	0	0
川越市	0	43	0	0	47	0	0	37	0
熊谷市	0	0	0	0	0	0	0	0	0
川口市	0	0	0	0	0	0	0	0	0
行田市	0	0	0	0	0	0	0	0	0
秩父市	0	0	0	0	0	0	0	0	0
所沢市	64	845	68	35	410	36	45	501	42
飯能市	8	170	10	3	116	8	5	116	7
加須市	0	0	0	0	0	0	0	0	0
本庄市	0	0	0	0	0	0	0	0	0
東松山市	0	7	0	0	8	0	0	6	0
春日部市	0	0	0	0	0	0	0	0	0
狭山市	9	303	13	6	210	14	7	209	11
羽生市	0	0	0	0	0	0	0	0	0
鴻巣市	0	0	0	0	0	0	0	0	0
深谷市	0	0	0	0	0	0	0	0	0
上尾市	0	0	0	0	0	0	0	0	0
草加市	0	0	0	0	0	0	0	0	0
越谷市	0	0	0	0	0	0	0	0	0
蕨市	0	0	0	0	0	0	0	0	0
戸田市	0	1	0	0	1	0	0	1	0
入間市	52	636	63	26	416	44	35	423	43
朝霞市	0	12	0	0	9	0	0	9	0
志木市	0	8	0	0	5	0	0	5	0
和光市	0	4	0	0	4	0	0	3	0
新座市	1	38	1	0	27	1	1	26	1
桶川市	0	0	0	0	0	0	0	0	0
久喜市	0	0	0	0	0	0	0	0	0
北本市	0	0	0	0	0	0	0	0	0
八潮市	0	0	0	0	0	0	0	0	0
富士見市	0	15	0	0	6	0	0	8	0
三郷市	0	0	0	0	0	0	0	0	0
蓮田市	0	0	0	0	0	0	0	0	0
坂戸市	0	35	0	0	29	0	0	26	0
幸手市	0	0	0	0	0	0	0	0	0
鶴ヶ島市	0	15	0	0	12	0	0	11	0
日高市	1	45	1	1	35	1	1	33	1
吉川市	0	0	0	0	0	0	0	0	0
ふじみ野市	0	6	0	0	6	0	0	5	0
白岡市	0	0	0	0	0	0	0	0	0
伊奈町	0	0	0	0	0	0	0	0	0
三芳町	0	2	0	0	4	0	0	3	0
毛呂山町	2	67	3	1	43	2	1	44	2
越生町	0	18	1	0	14	1	0	13	1
滑川町	0	0	0	0	0	0	0	0	0
嵐山町	0	1	0	0	1	0	0	1	0
小川町	0	0	0	0	0	0	0	0	0
川島町	0	4	0	0	5	0	0	4	0
吉見町	0	1	0	0	1	0	0	0	0
鳩山町	0	2	0	0	2	0	0	2	0
ときがわ町	0	1	0	0	1	0	0	1	0
横瀬町	0	0	0	0	0	0	0	0	0
皆野町	0	0	0	0	0	0	0	0	0
長瀬町	0	0	0	0	0	0	0	0	0
小鹿野町	0	0	0	0	0	0	0	0	0
東秩父村	0	0	0	0	0	0	0	0	0
美里町	0	0	0	0	0	0	0	0	0
神川町	0	0	0	0	0	0	0	0	0
上里町	0	0	0	0	0	0	0	0	0
寄居町	0	0	0	0	0	0	0	0	0
宮代町	0	0	0	0	0	0	0	0	0
杉戸町	0	0	0	0	0	0	0	0	0
松伏町	0	0	0	0	0	0	0	0	0
合計	138	2,287	161	73	1,419	107	96	1,492	108

表 9.3-9(1) 市区町村別急傾斜地被害による人的被害予測結果一覧表
(東京湾北部地震)

市区町村名	冬5時			夏12時			冬18時		
	死者	負傷者	うち重傷者	死者	負傷者	うち重傷者	死者	負傷者	うち重傷者
さいたま市	0	0	0	0	0	0	0	0	0
西區	0	0	0	0	0	0	0	0	0
北區	0	0	0	0	0	0	0	0	0
大宮區	0	0	0	0	0	0	0	0	0
見沼區	0	0	0	0	0	0	0	0	0
中央區	0	0	0	0	0	0	0	0	0
桜區	0	0	0	0	0	0	0	0	0
浦和區	0	0	0	0	0	0	0	0	0
南区	0	0	0	0	0	0	0	0	0
緑區	0	0	0	0	0	0	0	0	0
岩槻區	0	0	0	0	0	0	0	0	0
川越市	0	0	0	0	0	0	0	0	0
熊谷市	0	0	0	0	0	0	0	0	0
川口市	0	0	0	0	0	0	0	0	0
行田市	0	0	0	0	0	0	0	0	0
秩父市	0	0	0	0	0	0	0	0	0
所沢市	0	0	0	0	0	0	0	0	0
飯能市	0	0	0	0	0	0	0	0	0
加須市	0	0	0	0	0	0	0	0	0
本庄市	0	0	0	0	0	0	0	0	0
東松山市	0	0	0	0	0	0	0	0	0
春日部市	0	0	0	0	0	0	0	0	0
狭山市	0	0	0	0	0	0	0	0	0
羽生市	0	0	0	0	0	0	0	0	0
鴻巣市	0	0	0	0	0	0	0	0	0
深谷市	0	0	0	0	0	0	0	0	0
上尾市	0	0	0	0	0	0	0	0	0
草加市	0	0	0	0	0	0	0	0	0
越谷市	0	0	0	0	0	0	0	0	0
蕨市	0	0	0	0	0	0	0	0	0
戸田市	0	0	0	0	0	0	0	0	0
人間市	0	0	0	0	0	0	0	0	0
朝霞市	0	0	0	0	0	0	0	0	0
志木市	0	0	0	0	0	0	0	0	0
和光市	1	1	0	0	0	0	0	0	0
新座市	0	0	0	0	0	0	0	0	0
桶川市	0	0	0	0	0	0	0	0	0
久喜市	0	0	0	0	0	0	0	0	0
北本市	0	0	0	0	0	0	0	0	0
八潮市	0	0	0	0	0	0	0	0	0
富士見市	0	0	0	0	0	0	0	0	0
三郷市	0	0	0	0	0	0	0	0	0
蓮田市	0	0	0	0	0	0	0	0	0
坂戸市	0	0	0	0	0	0	0	0	0
幸手市	0	0	0	0	0	0	0	0	0
鶴ヶ島市	0	0	0	0	0	0	0	0	0
日高市	0	0	0	0	0	0	0	0	0
吉川市	0	0	0	0	0	0	0	0	0
ふじみ野市	0	0	0	0	0	0	0	0	0
白岡市	0	0	0	0	0	0	0	0	0
伊奈町	0	0	0	0	0	0	0	0	0
三芳町	0	0	0	0	0	0	0	0	0
毛呂山町	0	0	0	0	0	0	0	0	0
越生町	0	0	0	0	0	0	0	0	0
滑川町	0	0	0	0	0	0	0	0	0
嵐山町	0	0	0	0	0	0	0	0	0
小川町	0	0	0	0	0	0	0	0	0
川島町	0	0	0	0	0	0	0	0	0
吉見町	0	0	0	0	0	0	0	0	0
鳩山町	0	0	0	0	0	0	0	0	0
ときがわ町	0	0	0	0	0	0	0	0	0
横瀬町	0	0	0	0	0	0	0	0	0
皆野町	0	0	0	0	0	0	0	0	0
長瀨町	0	0	0	0	0	0	0	0	0
小鹿野町	0	0	0	0	0	0	0	0	0
東秩父村	0	0	0	0	0	0	0	0	0
美里町	0	0	0	0	0	0	0	0	0
神川町	0	0	0	0	0	0	0	0	0
上里町	0	0	0	0	0	0	0	0	0
寄居町	0	0	0	0	0	0	0	0	0
宮代町	0	0	0	0	0	0	0	0	0
杉戸町	0	0	0	0	0	0	0	0	0
松伏町	0	0	0	0	0	0	0	0	0
合計	1	2	1	0	1	0	1	1	1

表 9.3-9(2) 市区町村別急傾斜地被害による人的被害予測結果一覧表
(茨城県南部地震)

市区町村名	冬5時			夏12時			冬18時		
	死者	負傷者	うち重傷者	死者	負傷者	うち重傷者	死者	負傷者	うち重傷者
さいたま市	0	0	0	0	0	0	0	0	0
西區	0	0	0	0	0	0	0	0	0
北區	0	0	0	0	0	0	0	0	0
大宮區	0	0	0	0	0	0	0	0	0
見沼區	0	0	0	0	0	0	0	0	0
中央區	0	0	0	0	0	0	0	0	0
桜區	0	0	0	0	0	0	0	0	0
浦和區	0	0	0	0	0	0	0	0	0
南区	0	0	0	0	0	0	0	0	0
緑區	0	0	0	0	0	0	0	0	0
岩槻區	0	0	0	0	0	0	0	0	0
川越市	0	0	0	0	0	0	0	0	0
熊谷市	0	0	0	0	0	0	0	0	0
川口市	0	0	0	0	0	0	0	0	0
行田市	0	0	0	0	0	0	0	0	0
秩父市	0	0	0	0	0	0	0	0	0
所沢市	0	0	0	0	0	0	0	0	0
飯能市	0	0	0	0	0	0	0	0	0
加須市	0	0	0	0	0	0	0	0	0
本庄市	0	0	0	0	0	0	0	0	0
東松山市	0	0	0	0	0	0	0	0	0
春日部市	0	0	0	0	0	0	0	0	0
狭山市	0	0	0	0	0	0	0	0	0
羽生市	0	0	0	0	0	0	0	0	0
鴻巣市	0	0	0	0	0	0	0	0	0
深谷市	0	0	0	0	0	0	0	0	0
上尾市	0	0	0	0	0	0	0	0	0
草加市	0	0	0	0	0	0	0	0	0
越谷市	0	0	0	0	0	0	0	0	0
蕨市	0	0	0	0	0	0	0	0	0
戸田市	0	0	0	0	0	0	0	0	0
人間市	0	0	0	0	0	0	0	0	0
朝霞市	0	0	0	0	0	0	0	0	0
志木市	0	0	0	0	0	0	0	0	0
和光市	0	0	0	0	0	0	0	0	0
新座市	0	0	0	0	0	0	0	0	0
桶川市	0	0	0	0	0	0	0	0	0
久喜市	0	0	0	0	0	0	0	0	0
北本市	0	0	0	0	0	0	0	0	0
八潮市	0	0	0	0	0	0	0	0	0
富士見市	0	0	0	0	0	0	0	0	0
三郷市	0	0	0	0	0	0	0	0	0
蓮田市	0	0	0	0	0	0	0	0	0
坂戸市	0	0	0	0	0	0	0	0	0
幸手市	0	0	0	0	0	0	0	0	0
鶴ヶ島市	0	0	0	0	0	0	0	0	0
日高市	0	0	0	0	0	0	0	0	0
吉川市	0	0	0	0	0	0	0	0	0
ふじみ野市	0	0	0	0	0	0	0	0	0
白岡市	0	0	0	0	0	0	0	0	0
伊奈町	0	0	0	0	0	0	0	0	0
三芳町	0	0	0	0	0	0	0	0	0
毛呂山町	0	0	0	0	0	0	0	0	0
越生町	0	0	0	0	0	0	0	0	0
滑川町	0	0	0	0	0	0	0	0	0
嵐山町	0	0	0	0	0	0	0	0	0
小川町	0	0	0	0	0	0	0	0	0
川島町	0	0	0	0	0	0	0	0	0
吉見町	0	0	0	0	0	0	0	0	0
鳩山町	0	0	0	0	0	0	0	0	0
ときがわ町	0	0	0	0	0	0	0	0	0
横瀬町	0	0	0	0	0	0	0	0	0
皆野町	0	0	0	0	0	0	0	0	0
長瀬町	0	0	0	0	0	0	0	0	0
小鹿野町	0	0	0	0	0	0	0	0	0
東秩父村	0	0	0	0	0	0	0	0	0
美里町	0	0	0	0	0	0	0	0	0
神川町	0	0	0	0	0	0	0	0	0
上里町	0	0	0	0	0	0	0	0	0
寄居町	0	0	0	0	0	0	0	0	0
宮代町	0	0	0	0	0	0	0	0	0
杉戸町	0	0	0	0	0	0	0	0	0
松伏町	0	0	0	0	0	0	0	0	0
合計	0	0	0	0	0	0	0	0	0

表 9.3-9(3) 市区町村別急傾斜地被害による人的被害予測結果一覧表
(元禄型関東地震)

市区町村名	冬5時			夏12時			冬18時		
	死者	負傷者	うち重傷者	死者	負傷者	うち重傷者	死者	負傷者	うち重傷者
さいたま市	0	0	0	0	0	0	0	0	0
西區	0	0	0	0	0	0	0	0	0
北區	0	0	0	0	0	0	0	0	0
大宮區	0	0	0	0	0	0	0	0	0
見沼區	0	0	0	0	0	0	0	0	0
中央區	0	0	0	0	0	0	0	0	0
桜區	0	0	0	0	0	0	0	0	0
浦和區	0	0	0	0	0	0	0	0	0
南区	0	0	0	0	0	0	0	0	0
緑區	0	0	0	0	0	0	0	0	0
岩槻區	0	0	0	0	0	0	0	0	0
川越市	0	0	0	0	0	0	0	0	0
熊谷市	0	0	0	0	0	0	0	0	0
川口市	0	0	0	0	0	0	0	0	0
行田市	0	0	0	0	0	0	0	0	0
秩父市	0	0	0	0	0	0	0	0	0
所沢市	0	0	0	0	0	0	0	0	0
飯能市	0	0	0	0	0	0	0	0	0
加須市	0	0	0	0	0	0	0	0	0
本庄市	0	0	0	0	0	0	0	0	0
東松山市	0	0	0	0	0	0	0	0	0
春日部市	0	0	0	0	0	0	0	0	0
狭山市	0	0	0	0	0	0	0	0	0
羽生市	0	0	0	0	0	0	0	0	0
鴻巣市	0	0	0	0	0	0	0	0	0
深谷市	0	0	0	0	0	0	0	0	0
上尾市	0	0	0	0	0	0	0	0	0
草加市	0	0	0	0	0	0	0	0	0
越谷市	0	0	0	0	0	0	0	0	0
蕨市	0	0	0	0	0	0	0	0	0
戸田市	0	0	0	0	0	0	0	0	0
入間市	0	0	0	0	0	0	0	0	0
朝霞市	0	0	0	0	0	0	0	0	0
志木市	0	0	0	0	0	0	0	0	0
和光市	0	0	0	0	0	0	0	0	0
新座市	0	0	0	0	0	0	0	0	0
桶川市	0	0	0	0	0	0	0	0	0
久喜市	0	0	0	0	0	0	0	0	0
北本市	0	0	0	0	0	0	0	0	0
八潮市	0	0	0	0	0	0	0	0	0
富士見市	0	0	0	0	0	0	0	0	0
三郷市	0	0	0	0	0	0	0	0	0
蓮田市	0	0	0	0	0	0	0	0	0
坂戸市	0	0	0	0	0	0	0	0	0
幸手市	0	0	0	0	0	0	0	0	0
鶴ヶ島市	0	0	0	0	0	0	0	0	0
日高市	0	0	0	0	0	0	0	0	0
吉川市	0	0	0	0	0	0	0	0	0
ふじみ野市	0	0	0	0	0	0	0	0	0
白岡市	0	0	0	0	0	0	0	0	0
伊奈町	0	0	0	0	0	0	0	0	0
三芳町	0	0	0	0	0	0	0	0	0
毛呂山町	0	0	0	0	0	0	0	0	0
越生町	0	0	0	0	0	0	0	0	0
滑川町	0	0	0	0	0	0	0	0	0
嵐山町	0	0	0	0	0	0	0	0	0
小川町	0	0	0	0	0	0	0	0	0
川島町	0	0	0	0	0	0	0	0	0
吉見町	0	0	0	0	0	0	0	0	0
鳩山町	0	0	0	0	0	0	0	0	0
ときがわ町	0	0	0	0	0	0	0	0	0
横瀬町	0	0	0	0	0	0	0	0	0
皆野町	0	0	0	0	0	0	0	0	0
長瀨町	0	0	0	0	0	0	0	0	0
小鹿野町	0	0	0	0	0	0	0	0	0
東秩父村	0	0	0	0	0	0	0	0	0
美里町	0	0	0	0	0	0	0	0	0
神川町	0	0	0	0	0	0	0	0	0
上里町	0	0	0	0	0	0	0	0	0
寄居町	0	0	0	0	0	0	0	0	0
宮代町	0	0	0	0	0	0	0	0	0
杉戸町	0	0	0	0	0	0	0	0	0
松伏町	0	0	0	0	0	0	0	0	0
合計	0	0	0	0	0	0	0	0	0

表 9.3-9(4) 市区町村別急傾斜地被害による人的被害予測結果一覧表
 (関東平野北西縁断層帯地震(破壊開始点:北))

市区町村名	冬5時			夏12時			冬18時		
	死者	負傷者	うち重傷者	死者	負傷者	うち重傷者	死者	負傷者	うち重傷者
さいたま市	0	0	0	0	0	0	0	0	0
西區	0	0	0	0	0	0	0	0	0
北區	0	0	0	0	0	0	0	0	0
大宮區	0	0	0	0	0	0	0	0	0
見沼區	0	0	0	0	0	0	0	0	0
中央區	0	0	0	0	0	0	0	0	0
桜區	0	0	0	0	0	0	0	0	0
浦和區	0	0	0	0	0	0	0	0	0
南区	0	0	0	0	0	0	0	0	0
緑區	0	0	0	0	0	0	0	0	0
岩槻區	0	0	0	0	0	0	0	0	0
川越市	0	0	0	0	0	0	0	0	0
熊谷市	0	0	0	0	0	0	0	0	0
川口市	0	0	0	0	0	0	0	0	0
行田市	0	0	0	0	0	0	0	0	0
秩父市	0	0	0	0	0	0	0	0	0
所沢市	0	0	0	0	0	0	0	0	0
飯能市	0	0	0	0	0	0	0	0	0
加須市	0	0	0	0	0	0	0	0	0
本庄市	0	0	0	0	0	0	0	0	0
東松山市	0	0	0	0	0	0	0	0	0
春日部市	0	0	0	0	0	0	0	0	0
狭山市	0	0	0	0	0	0	0	0	0
羽生市	0	0	0	0	0	0	0	0	0
鴻巣市	0	0	0	0	0	0	0	0	0
深谷市	0	0	0	0	0	0	0	0	0
上尾市	0	0	0	0	0	0	0	0	0
草加市	0	0	0	0	0	0	0	0	0
越谷市	0	0	0	0	0	0	0	0	0
蕨市	0	0	0	0	0	0	0	0	0
戸田市	0	0	0	0	0	0	0	0	0
入間市	0	0	0	0	0	0	0	0	0
朝霞市	0	0	0	0	0	0	0	0	0
志木市	0	0	0	0	0	0	0	0	0
和光市	0	0	0	0	0	0	0	0	0
新座市	0	0	0	0	0	0	0	0	0
桶川市	0	0	0	0	0	0	0	0	0
久喜市	0	0	0	0	0	0	0	0	0
北本市	0	0	0	0	0	0	0	0	0
八潮市	0	0	0	0	0	0	0	0	0
富士見市	0	0	0	0	0	0	0	0	0
三郷市	0	0	0	0	0	0	0	0	0
蓮田市	0	0	0	0	0	0	0	0	0
坂戸市	0	0	0	0	0	0	0	0	0
幸手市	0	0	0	0	0	0	0	0	0
鶴ヶ島市	0	0	0	0	0	0	0	0	0
日高市	0	0	0	0	0	0	0	0	0
吉川市	0	0	0	0	0	0	0	0	0
ふじみ野市	0	0	0	0	0	0	0	0	0
白岡市	0	0	0	0	0	0	0	0	0
伊奈町	0	0	0	0	0	0	0	0	0
三芳町	0	0	0	0	0	0	0	0	0
毛呂山町	0	0	0	0	0	0	0	0	0
越生町	0	0	0	0	0	0	0	0	0
滑川町	0	0	0	0	0	0	0	0	0
嵐山町	0	0	0	0	0	0	0	0	0
小川町	1	1	0	0	0	0	0	0	0
川島町	0	0	0	0	0	0	0	0	0
吉見町	0	0	0	0	0	0	0	0	0
鳩山町	0	0	0	0	0	0	0	0	0
ときがわ町	0	0	0	0	0	0	0	0	0
横瀬町	0	0	0	0	0	0	0	0	0
皆野町	0	1	0	0	0	0	0	0	0
長瀬町	0	1	0	0	0	0	0	0	0
小鹿野町	0	0	0	0	0	0	0	0	0
東秩父村	0	0	0	0	0	0	0	0	0
美里町	0	0	0	0	0	0	0	0	0
神川町	0	0	0	0	0	0	0	0	0
上里町	0	0	0	0	0	0	0	0	0
寄居町	1	1	1	0	0	0	1	1	0
宮代町	0	0	0	0	0	0	0	0	0
杉戸町	0	0	0	0	0	0	0	0	0
松伏町	0	0	0	0	0	0	0	0	0
合計	6	7	4	2	3	1	3	4	2

表 9.3-9(5) 市区町村別急傾斜地被害による人的被害予測結果一覧表
(関東平野北西縁断層帯地震(破壊開始点:中央))

市区町村名	冬5時			夏12時			冬18時		
	死者	負傷者	うち重傷者	死者	負傷者	うち重傷者	死者	負傷者	うち重傷者
さいたま市	0	0	0	0	0	0	0	0	0
西區	0	0	0	0	0	0	0	0	0
北區	0	0	0	0	0	0	0	0	0
大宮區	0	0	0	0	0	0	0	0	0
見沼區	0	0	0	0	0	0	0	0	0
中央區	0	0	0	0	0	0	0	0	0
桜區	0	0	0	0	0	0	0	0	0
浦和區	0	0	0	0	0	0	0	0	0
南区	0	0	0	0	0	0	0	0	0
緑區	0	0	0	0	0	0	0	0	0
岩槻區	0	0	0	0	0	0	0	0	0
川越市	0	0	0	0	0	0	0	0	0
熊谷市	0	0	0	0	0	0	0	0	0
川口市	0	0	0	0	0	0	0	0	0
行田市	0	0	0	0	0	0	0	0	0
秩父市	0	1	0	0	0	0	0	0	0
所沢市	0	0	0	0	0	0	0	0	0
飯能市	0	0	0	0	0	0	0	0	0
加須市	0	0	0	0	0	0	0	0	0
本庄市	0	0	0	0	0	0	0	0	0
東松山市	0	0	0	0	0	0	0	0	0
春日部市	0	0	0	0	0	0	0	0	0
狭山市	0	0	0	0	0	0	0	0	0
羽生市	0	0	0	0	0	0	0	0	0
鴻巣市	0	0	0	0	0	0	0	0	0
深谷市	0	0	0	0	0	0	0	0	0
上尾市	0	0	0	0	0	0	0	0	0
草加市	0	0	0	0	0	0	0	0	0
越谷市	0	0	0	0	0	0	0	0	0
蕨市	0	0	0	0	0	0	0	0	0
戸田市	0	0	0	0	0	0	0	0	0
人間市	0	0	0	0	0	0	0	0	0
朝霞市	0	0	0	0	0	0	0	0	0
志木市	0	0	0	0	0	0	0	0	0
和光市	0	0	0	0	0	0	0	0	0
新座市	0	0	0	0	0	0	0	0	0
桶川市	0	0	0	0	0	0	0	0	0
久喜市	0	0	0	0	0	0	0	0	0
北本市	0	0	0	0	0	0	0	0	0
八潮市	0	0	0	0	0	0	0	0	0
富士見市	0	0	0	0	0	0	0	0	0
三郷市	0	0	0	0	0	0	0	0	0
蓮田市	0	0	0	0	0	0	0	0	0
坂戸市	0	0	0	0	0	0	0	0	0
幸手市	0	0	0	0	0	0	0	0	0
鶴ヶ島市	0	0	0	0	0	0	0	0	0
日高市	0	0	0	0	0	0	0	0	0
吉川市	0	0	0	0	0	0	0	0	0
ふじみ野市	0	0	0	0	0	0	0	0	0
白岡市	0	0	0	0	0	0	0	0	0
伊奈町	0	0	0	0	0	0	0	0	0
三芳町	0	0	0	0	0	0	0	0	0
毛呂山町	0	0	0	0	0	0	0	0	0
越生町	0	0	0	0	0	0	0	0	0
滑川町	0	0	0	0	0	0	0	0	0
嵐山町	0	0	0	0	0	0	0	0	0
小川町	1	1	0	0	0	0	0	0	0
川島町	0	0	0	0	0	0	0	0	0
吉見町	0	0	0	0	0	0	0	0	0
鳩山町	0	0	0	0	0	0	0	0	0
ときがわ町	0	0	0	0	0	0	0	0	0
横瀬町	0	0	0	0	0	0	0	0	0
皆野町	0	0	0	0	0	0	0	0	0
長瀬町	0	1	0	0	0	0	0	0	0
小鹿野町	0	0	0	0	0	0	0	0	0
東秩父村	0	0	0	0	0	0	0	0	0
美里町	0	0	0	0	0	0	0	0	0
神川町	0	0	0	0	0	0	0	0	0
上里町	0	0	0	0	0	0	0	0	0
寄居町	1	1	1	0	0	0	0	1	0
宮代町	0	0	0	0	0	0	0	0	0
杉戸町	0	0	0	0	0	0	0	0	0
松伏町	0	0	0	0	0	0	0	0	0
合計	6	7	3	2	2	1	3	4	2

表 9.3-9(6) 市区町村別急傾斜地被害による人的被害予測結果一覧表
 (関東平野北西縁断層帯地震(破壊開始点:南))

市区町村名	冬5時			夏12時			冬18時		
	死者	負傷者	うち重傷者	死者	負傷者	うち重傷者	死者	負傷者	うち重傷者
さいたま市	0	0	0	0	0	0	0	0	0
西區	0	0	0	0	0	0	0	0	0
北區	0	0	0	0	0	0	0	0	0
大宮區	0	0	0	0	0	0	0	0	0
見沼區	0	0	0	0	0	0	0	0	0
中央區	0	0	0	0	0	0	0	0	0
桜區	0	0	0	0	0	0	0	0	0
浦和區	0	0	0	0	0	0	0	0	0
南区	0	0	0	0	0	0	0	0	0
緑區	0	0	0	0	0	0	0	0	0
岩槻區	0	0	0	0	0	0	0	0	0
川越市	0	0	0	0	0	0	0	0	0
熊谷市	0	0	0	0	0	0	0	0	0
川口市	0	0	0	0	0	0	0	0	0
行田市	0	0	0	0	0	0	0	0	0
秩父市	1	1	0	0	0	0	0	0	0
所沢市	0	0	0	0	0	0	0	0	0
飯能市	0	0	0	0	0	0	0	0	0
加須市	0	0	0	0	0	0	0	0	0
本庄市	0	0	0	0	0	0	0	0	0
東松山市	0	0	0	0	0	0	0	0	0
春日部市	0	0	0	0	0	0	0	0	0
狭山市	0	0	0	0	0	0	0	0	0
羽生市	0	0	0	0	0	0	0	0	0
鴻巣市	0	0	0	0	0	0	0	0	0
深谷市	0	0	0	0	0	0	0	0	0
上尾市	0	0	0	0	0	0	0	0	0
草加市	0	0	0	0	0	0	0	0	0
越谷市	0	0	0	0	0	0	0	0	0
蕨市	0	0	0	0	0	0	0	0	0
戸田市	0	0	0	0	0	0	0	0	0
人間市	0	0	0	0	0	0	0	0	0
朝霞市	0	0	0	0	0	0	0	0	0
志木市	0	0	0	0	0	0	0	0	0
和光市	0	0	0	0	0	0	0	0	0
新座市	0	0	0	0	0	0	0	0	0
桶川市	0	0	0	0	0	0	0	0	0
久喜市	0	0	0	0	0	0	0	0	0
北本市	0	0	0	0	0	0	0	0	0
八潮市	0	0	0	0	0	0	0	0	0
富士見市	0	0	0	0	0	0	0	0	0
三郷市	0	0	0	0	0	0	0	0	0
蓮田市	0	0	0	0	0	0	0	0	0
坂戸市	0	0	0	0	0	0	0	0	0
幸手市	0	0	0	0	0	0	0	0	0
鶴ヶ島市	0	0	0	0	0	0	0	0	0
日高市	0	0	0	0	0	0	0	0	0
吉川市	0	0	0	0	0	0	0	0	0
ふじみ野市	0	0	0	0	0	0	0	0	0
白岡市	0	0	0	0	0	0	0	0	0
伊奈町	0	0	0	0	0	0	0	0	0
三芳町	0	0	0	0	0	0	0	0	0
毛呂山町	0	0	0	0	0	0	0	0	0
越生町	0	0	0	0	0	0	0	0	0
滑川町	0	0	0	0	0	0	0	0	0
嵐山町	0	0	0	0	0	0	0	0	0
小川町	1	1	0	0	0	0	0	0	0
川島町	0	0	0	0	0	0	0	0	0
吉見町	0	0	0	0	0	0	0	0	0
鳩山町	0	0	0	0	0	0	0	0	0
ときがわ町	0	0	0	0	0	0	0	0	0
横瀬町	0	0	0	0	0	0	0	0	0
皆野町	0	0	0	0	0	0	0	0	0
長瀬町	1	1	0	0	0	0	0	0	0
小鹿野町	0	0	0	0	0	0	0	0	0
東秩父村	0	0	0	0	0	0	0	0	0
美里町	0	0	0	0	0	0	0	0	0
神川町	0	0	0	0	0	0	0	0	0
上里町	0	0	0	0	0	0	0	0	0
寄居町	1	1	1	0	0	0	0	1	0
宮代町	0	0	0	0	0	0	0	0	0
杉戸町	0	0	0	0	0	0	0	0	0
松伏町	0	0	0	0	0	0	0	0	0
合計	5	7	3	2	2	1	3	4	2

表 9.3-9(7) 市区町村別急傾斜地被害による人的被害予測結果一覧表
(立川断層帯地震(破壊開始点:北))

市区町村名	冬5時			夏12時			冬18時		
	死者	負傷者	うち重傷者	死者	負傷者	うち重傷者	死者	負傷者	うち重傷者
さいたま市	0	0	0	0	0	0	0	0	0
西區	0	0	0	0	0	0	0	0	0
北區	0	0	0	0	0	0	0	0	0
大宮區	0	0	0	0	0	0	0	0	0
見沼區	0	0	0	0	0	0	0	0	0
中央區	0	0	0	0	0	0	0	0	0
桜區	0	0	0	0	0	0	0	0	0
浦和區	0	0	0	0	0	0	0	0	0
南区	0	0	0	0	0	0	0	0	0
緑區	0	0	0	0	0	0	0	0	0
岩槻區	0	0	0	0	0	0	0	0	0
川越市	0	0	0	0	0	0	0	0	0
熊谷市	0	0	0	0	0	0	0	0	0
川口市	0	0	0	0	0	0	0	0	0
行田市	0	0	0	0	0	0	0	0	0
秩父市	0	0	0	0	0	0	0	0	0
所沢市	1	1	0	0	0	0	0	1	0
飯能市	1	1	0	0	0	0	0	0	0
加須市	0	0	0	0	0	0	0	0	0
本庄市	0	0	0	0	0	0	0	0	0
東松山市	0	0	0	0	0	0	0	0	0
春日部市	0	0	0	0	0	0	0	0	0
狭山市	0	0	0	0	0	0	0	0	0
羽生市	0	0	0	0	0	0	0	0	0
鴻巣市	0	0	0	0	0	0	0	0	0
深谷市	0	0	0	0	0	0	0	0	0
上尾市	0	0	0	0	0	0	0	0	0
草加市	0	0	0	0	0	0	0	0	0
越谷市	0	0	0	0	0	0	0	0	0
蕨市	0	0	0	0	0	0	0	0	0
戸田市	0	0	0	0	0	0	0	0	0
人間市	0	0	0	0	0	0	0	0	0
朝霞市	0	0	0	0	0	0	0	0	0
志木市	0	0	0	0	0	0	0	0	0
和光市	0	0	0	0	0	0	0	0	0
新座市	0	0	0	0	0	0	0	0	0
桶川市	0	0	0	0	0	0	0	0	0
久喜市	0	0	0	0	0	0	0	0	0
北本市	0	0	0	0	0	0	0	0	0
八潮市	0	0	0	0	0	0	0	0	0
富士見市	0	0	0	0	0	0	0	0	0
三郷市	0	0	0	0	0	0	0	0	0
蓮田市	0	0	0	0	0	0	0	0	0
坂戸市	0	0	0	0	0	0	0	0	0
幸手市	0	0	0	0	0	0	0	0	0
鶴ヶ島市	0	0	0	0	0	0	0	0	0
日高市	0	0	0	0	0	0	0	0	0
吉川市	0	0	0	0	0	0	0	0	0
ふじみ野市	0	0	0	0	0	0	0	0	0
白岡市	0	0	0	0	0	0	0	0	0
伊奈町	0	0	0	0	0	0	0	0	0
三芳町	0	0	0	0	0	0	0	0	0
毛呂山町	0	0	0	0	0	0	0	0	0
越生町	0	0	0	0	0	0	0	0	0
滑川町	0	0	0	0	0	0	0	0	0
嵐山町	0	0	0	0	0	0	0	0	0
小川町	0	0	0	0	0	0	0	0	0
川島町	0	0	0	0	0	0	0	0	0
吉見町	0	0	0	0	0	0	0	0	0
鳩山町	0	0	0	0	0	0	0	0	0
ときがわ町	0	0	0	0	0	0	0	0	0
横瀬町	0	0	0	0	0	0	0	0	0
皆野町	0	0	0	0	0	0	0	0	0
長瀨町	0	0	0	0	0	0	0	0	0
小鹿野町	0	0	0	0	0	0	0	0	0
東秩父村	0	0	0	0	0	0	0	0	0
美里町	0	0	0	0	0	0	0	0	0
神川町	0	0	0	0	0	0	0	0	0
上里町	0	0	0	0	0	0	0	0	0
寄居町	0	0	0	0	0	0	0	0	0
宮代町	0	0	0	0	0	0	0	0	0
杉戸町	0	0	0	0	0	0	0	0	0
松伏町	0	0	0	0	0	0	0	0	0
合計	2	2	1	1	1	0	1	1	1

表 9.3-9(8) 市区町村別急傾斜地被害による人的被害予測結果一覧表
(立川断層帯地震(破壊開始点:南))

市区町村名	冬5時			夏12時			冬18時		
	死者	負傷者	うち重傷者	死者	負傷者	うち重傷者	死者	負傷者	うち重傷者
さいたま市	0	0	0	0	0	0	0	0	0
西區	0	0	0	0	0	0	0	0	0
北區	0	0	0	0	0	0	0	0	0
大宮區	0	0	0	0	0	0	0	0	0
見沼區	0	0	0	0	0	0	0	0	0
中央區	0	0	0	0	0	0	0	0	0
桜區	0	0	0	0	0	0	0	0	0
浦和區	0	0	0	0	0	0	0	0	0
南区	0	0	0	0	0	0	0	0	0
緑區	0	0	0	0	0	0	0	0	0
岩槻區	0	0	0	0	0	0	0	0	0
川越市	0	0	0	0	0	0	0	0	0
熊谷市	0	0	0	0	0	0	0	0	0
川口市	0	0	0	0	0	0	0	0	0
行田市	0	0	0	0	0	0	0	0	0
秩父市	0	0	0	0	0	0	0	0	0
所沢市	1	1	0	0	0	0	0	1	0
飯能市	0	1	0	0	0	0	0	0	0
加須市	0	0	0	0	0	0	0	0	0
本庄市	0	0	0	0	0	0	0	0	0
東松山市	0	0	0	0	0	0	0	0	0
春日部市	0	0	0	0	0	0	0	0	0
狭山市	0	1	0	0	0	0	0	0	0
羽生市	0	0	0	0	0	0	0	0	0
鴻巣市	0	0	0	0	0	0	0	0	0
深谷市	0	0	0	0	0	0	0	0	0
上尾市	0	0	0	0	0	0	0	0	0
草加市	0	0	0	0	0	0	0	0	0
越谷市	0	0	0	0	0	0	0	0	0
蕨市	0	0	0	0	0	0	0	0	0
戸田市	0	0	0	0	0	0	0	0	0
入間市	0	1	0	0	0	0	0	0	0
朝霞市	0	0	0	0	0	0	0	0	0
志木市	0	0	0	0	0	0	0	0	0
和光市	0	0	0	0	0	0	0	0	0
新座市	0	0	0	0	0	0	0	0	0
桶川市	0	0	0	0	0	0	0	0	0
久喜市	0	0	0	0	0	0	0	0	0
北本市	0	0	0	0	0	0	0	0	0
八潮市	0	0	0	0	0	0	0	0	0
富士見市	0	0	0	0	0	0	0	0	0
三郷市	0	0	0	0	0	0	0	0	0
蓮田市	0	0	0	0	0	0	0	0	0
坂戸市	0	0	0	0	0	0	0	0	0
幸手市	0	0	0	0	0	0	0	0	0
鶴ヶ島市	0	0	0	0	0	0	0	0	0
日高市	0	0	0	0	0	0	0	0	0
吉川市	0	0	0	0	0	0	0	0	0
ふじみ野市	0	0	0	0	0	0	0	0	0
白岡市	0	0	0	0	0	0	0	0	0
伊奈町	0	0	0	0	0	0	0	0	0
三芳町	0	0	0	0	0	0	0	0	0
毛呂山町	0	0	0	0	0	0	0	0	0
越生町	0	0	0	0	0	0	0	0	0
滑川町	0	0	0	0	0	0	0	0	0
嵐山町	0	0	0	0	0	0	0	0	0
小川町	0	0	0	0	0	0	0	0	0
川島町	0	0	0	0	0	0	0	0	0
吉見町	0	0	0	0	0	0	0	0	0
鳩山町	0	0	0	0	0	0	0	0	0
ときがわ町	0	0	0	0	0	0	0	0	0
横瀬町	0	0	0	0	0	0	0	0	0
皆野町	0	0	0	0	0	0	0	0	0
長瀨町	0	0	0	0	0	0	0	0	0
小鹿野町	0	0	0	0	0	0	0	0	0
東秩父村	0	0	0	0	0	0	0	0	0
美里町	0	0	0	0	0	0	0	0	0
神川町	0	0	0	0	0	0	0	0	0
上里町	0	0	0	0	0	0	0	0	0
寄居町	0	0	0	0	0	0	0	0	0
宮代町	0	0	0	0	0	0	0	0	0
杉戸町	0	0	0	0	0	0	0	0	0
松伏町	0	0	0	0	0	0	0	0	0
合計	2	3	1	1	1	0	1	2	1

表 9.3-10(1) 市区町村別火災による人的被害予測結果一覧表
(東京湾北部地震)

市町村名	冬5時						夏12時						冬18時					
	風速3m/s			風速8m/s			風速3m/s			風速8m/s			風速3m/s			風速8m/s		
	死者	負傷者	うち 重傷者	死者	負傷者	うち 重傷者	死者	負傷者	うち 重傷者	死者	負傷者	うち 重傷者	死者	負傷者	うち 重傷者	死者	負傷者	うち 重傷者
さいたま市	0	1	0	0	2	1	0	3	1	0	4	1	0	8	2	0	11	3
西区	0	0	0	0	0	0	0	0	0	0	1	0	0	2	0	0	2	1
北区	0	0	0	0	0	0	0	0	0	0	0	0	0	0	0	0	0	0
大宮区	0	0	0	0	0	0	0	0	0	0	0	0	0	0	0	0	0	0
見沼区	0	0	0	0	0	0	0	0	0	0	0	0	0	1	0	0	1	0
中央区	0	0	0	0	0	0	0	0	0	0	0	0	0	0	0	0	0	0
桜区	0	0	0	0	0	0	0	0	0	0	0	0	0	1	0	0	1	0
浦和区	0	0	0	0	1	0	0	1	0	0	1	0	0	1	0	0	2	1
南区	0	0	0	0	0	0	0	1	0	0	1	0	0	2	1	0	3	1
緑区	0	0	0	0	0	0	0	0	0	0	0	0	0	1	0	0	1	0
岩槻区	0	0	0	0	0	0	0	0	0	0	0	0	1	0	0	1	0	0
川越市	0	0	0	0	0	0	0	1	0	0	1	0	0	2	1	0	3	1
熊谷市	0	0	0	0	0	0	0	0	0	0	0	0	0	0	0	0	0	0
川口市	0	3	1	0	4	1	0	5	1	0	5	1	1	15	4	1	16	5
行田市	0	0	0	0	0	0	0	0	0	0	0	0	0	1	0	0	1	0
秩父市	0	0	0	0	0	0	0	0	0	0	0	0	0	0	0	0	0	0
所沢市	0	0	0	0	0	0	0	1	0	0	1	0	0	4	1	0	5	1
飯能市	0	0	0	0	0	0	0	0	0	0	0	0	0	0	0	0	0	0
加須市	0	0	0	0	0	0	0	0	0	0	0	0	0	0	0	0	0	0
本庄市	0	0	0	0	0	0	0	0	0	0	0	0	0	0	0	0	0	0
東松山市	0	0	0	0	0	0	0	0	0	0	0	0	0	0	0	0	0	0
春日部市	0	0	0	0	0	0	0	1	0	0	1	0	0	3	1	0	4	1
狭山市	0	0	0	0	0	0	0	0	0	0	0	0	0	1	0	0	1	0
羽生市	0	0	0	0	0	0	0	0	0	0	0	0	0	1	0	0	1	0
鴻巣市	0	0	0	0	0	0	0	0	0	0	0	0	0	1	0	0	1	0
深谷市	0	0	0	0	0	0	0	0	0	0	0	0	0	0	0	0	0	0
上尾市	0	0	0	0	0	0	0	0	0	0	0	0	0	1	0	0	1	0
草加市	0	2	1	0	3	1	0	3	1	0	4	1	0	12	3	1	14	4
越谷市	0	0	0	0	0	0	0	1	0	0	1	0	0	3	1	0	3	1
蕨市	0	1	0	0	1	0	0	1	0	0	1	0	0	2	1	0	2	1
戸田市	0	1	0	0	1	0	0	1	0	0	1	0	0	3	1	0	3	1
入間市	0	0	0	0	0	0	0	0	0	0	1	0	0	1	0	0	2	0
朝霞市	0	0	0	0	0	0	0	0	0	0	0	0	0	1	0	0	1	0
志木市	0	0	0	0	0	0	0	1	0	0	1	0	0	2	0	0	2	1
和光市	0	0	0	0	0	0	0	0	0	0	0	0	0	1	0	0	1	0
新座市	0	1	0	0	2	1	0	1	0	0	3	1	0	5	1	0	8	2
桶川市	0	0	0	0	0	0	0	0	0	0	0	0	0	0	0	0	0	0
久喜市	0	0	0	0	0	0	0	0	0	0	0	0	0	0	0	0	0	0
北本市	0	0	0	0	0	0	0	0	0	0	0	0	0	1	0	0	1	0
八潮市	0	1	0	0	1	0	0	1	0	0	1	0	0	3	1	0	3	1
富士見市	0	1	0	0	1	0	0	1	0	0	2	0	0	5	1	0	5	2
三郷市	0	1	0	0	1	0	0	2	0	0	2	0	0	5	1	0	5	1
蓮田市	0	0	0	0	0	0	0	0	0	0	0	0	0	0	0	0	0	0
坂戸市	0	0	0	0	0	0	0	0	0	0	0	0	0	0	0	0	0	0
幸手市	0	0	0	0	0	0	0	0	0	0	0	0	0	0	0	0	0	0
鶴ヶ島市	0	0	0	0	0	0	0	0	0	0	0	0	0	0	0	0	0	0
日高市	0	0	0	0	0	0	0	0	0	0	0	0	0	0	0	0	0	0
吉川市	0	0	0	0	0	0	0	0	0	0	0	0	0	1	0	0	1	0
ふじみ野市	0	0	0	0	0	0	0	1	0	0	1	0	0	4	1	0	4	1
白岡市	0	0	0	0	0	0	0	0	0	0	0	0	0	0	0	0	0	0
伊奈町	0	0	0	0	0	0	0	0	0	0	0	0	0	0	0	0	0	0
三芳町	0	0	0	0	0	0	0	1	0	0	1	0	0	2	0	0	2	0
毛呂山町	0	0	0	0	0	0	0	0	0	0	0	0	0	0	0	0	0	0
越生町	0	0	0	0	0	0	0	0	0	0	0	0	0	0	0	0	0	0
滑川町	0	0	0	0	0	0	0	0	0	0	0	0	0	0	0	0	0	0
嵐山町	0	0	0	0	0	0	0	0	0	0	0	0	0	0	0	0	0	0
小川町	0	0	0	0	0	0	0	0	0	0	0	0	0	0	0	0	0	0
川島町	0	0	0	0	0	0	0	0	0	0	0	0	0	0	0	0	0	0
吉見町	0	0	0	0	0	0	0	0	0	0	0	0	0	0	0	0	0	0
鳩山町	0	0	0	0	0	0	0	0	0	0	0	0	0	0	0	0	0	0
ときがわ町	0	0	0	0	0	0	0	0	0	0	0	0	0	0	0	0	0	0
横瀬町	0	0	0	0	0	0	0	0	0	0	0	0	0	0	0	0	0	0
皆野町	0	0	0	0	0	0	0	0	0	0	0	0	0	0	0	0	0	0
長瀬町	0	0	0	0	0	0	0	0	0	0	0	0	0	0	0	0	0	0
小鹿野町	0	0	0	0	0	0	0	0	0	0	0	0	0	0	0	0	0	0
東秩父村	0	0	0	0	0	0	0	0	0	0	0	0	0	0	0	0	0	0
美里町	0	0	0	0	0	0	0	0	0	0	0	0	0	0	0	0	0	0
神川町	0	0	0	0	0	0	0	0	0	0	0	0	0	0	0	0	0	0
上里町	0	0	0	0	0	0	0	0	0	0	0	0	0	0	0	0	0	0
寄居町	0	0	0	0	0	0	0	0	0	0	0	0	0	0	0	0	0	0
宮代町	0	0	0	0	0	0	0	0	0	0	0	0	0	0	0	0	0	0
杉戸町	0	0	0	0	0	0	0	0	0	0	0	0	0	0	0	0	0	0
松伏町	0	0	0	0	0	0	0	0	0	0	0	0	0	0	0	0	0	0
合計	1	14	4	1	18	5	1	28	8	1	33	9	4	88	25	4	104	29

表 9.3-10(2) 市区町村別火災による人的被害予測結果一覧表
(茨城県南部地震)

市町村名	冬5時						夏12時						冬18時					
	風速3m/s			風速8m/s			風速3m/s			風速8m/s			風速3m/s			風速8m/s		
	死者	負傷者	うち重傷者	死者	負傷者	うち重傷者	死者	負傷者	うち重傷者	死者	負傷者	うち重傷者	死者	負傷者	うち重傷者	死者	負傷者	うち重傷者
さいたま市	0	1	0	0	1	0	0	2	0	0	2	1	0	6	2	0	7	2
西區	0	0	0	0	0	0	0	0	0	0	0	0	0	1	0	0	1	0
北區	0	0	0	0	0	0	0	0	0	0	0	0	0	0	0	0	0	0
大宮區	0	0	0	0	0	0	0	0	0	0	0	0	0	0	0	0	0	0
見沼區	0	0	0	0	0	0	0	0	0	0	0	0	0	1	0	0	1	0
中央區	0	0	0	0	0	0	0	0	0	0	0	0	0	0	0	0	0	0
桜區	0	0	0	0	0	0	0	0	0	0	0	0	0	0	0	0	0	0
浦和區	0	0	0	0	0	0	0	0	0	0	0	0	0	1	0	0	1	0
南区	0	0	0	0	0	0	0	0	0	0	0	0	0	0	0	0	0	0
緑區	0	0	0	0	0	0	0	0	0	0	0	0	0	0	0	0	0	0
岩槻區	0	0	0	0	0	0	0	1	0	0	1	0	0	2	1	0	2	1
川越市	0	0	0	0	0	0	0	1	0	0	1	0	0	2	0	0	2	1
熊谷市	0	0	0	0	0	0	0	0	0	0	0	0	0	0	0	0	0	0
川口市	0	0	0	0	0	0	0	1	0	0	1	0	0	2	1	0	2	1
行田市	0	0	0	0	0	0	0	0	0	0	0	0	0	1	0	0	1	0
秩父市	0	0	0	0	0	0	0	0	0	0	0	0	0	0	0	0	0	0
所沢市	0	0	0	0	0	0	0	1	0	0	1	0	0	2	0	0	2	1
飯能市	0	0	0	0	0	0	0	0	0	0	0	0	0	0	0	0	0	0
加須市	0	0	0	0	0	0	0	0	0	0	0	0	0	1	0	0	1	0
本庄市	0	0	0	0	0	0	0	0	0	0	0	0	0	0	0	0	0	0
東松山市	0	0	0	0	0	0	0	0	0	0	0	0	0	0	0	0	0	0
春日部市	0	5	2	0	8	2	0	7	2	0	10	3	1	22	6	1	31	9
狭山市	0	0	0	0	0	0	0	0	0	0	0	0	0	0	0	0	0	0
羽生市	0	0	0	0	0	0	0	0	0	0	0	0	0	1	0	0	1	0
鴻巣市	0	0	0	0	0	0	0	0	0	0	0	0	0	0	0	0	0	0
深谷市	0	0	0	0	0	0	0	0	0	0	0	0	0	0	0	0	0	0
上尾市	0	0	0	0	0	0	0	0	0	0	0	0	0	1	0	0	1	0
草加市	0	0	0	0	0	0	0	1	0	0	1	0	0	2	1	0	2	1
越谷市	0	3	1	0	5	1	0	5	1	0	6	2	0	18	5	1	25	7
蕨市	0	0	0	0	0	0	0	0	0	0	0	0	0	0	0	0	0	0
戸田市	0	0	0	0	0	0	0	0	0	0	0	0	0	0	0	0	0	0
入間市	0	0	0	0	0	0	0	0	0	0	0	0	0	1	0	0	1	0
朝霞市	0	0	0	0	0	0	0	0	0	0	0	0	0	0	0	0	0	0
志木市	0	0	0	0	0	0	0	0	0	0	0	0	0	0	0	0	0	0
和光市	0	0	0	0	0	0	0	0	0	0	0	0	0	0	0	0	0	0
新座市	0	0	0	0	0	0	0	0	0	0	1	0	0	1	0	0	1	0
桶川市	0	0	0	0	0	0	0	0	0	0	0	0	0	0	0	0	0	0
久喜市	0	0	0	0	0	0	0	0	0	0	0	0	0	1	0	0	1	0
北本市	0	0	0	0	0	0	0	0	0	0	0	0	0	0	0	0	0	0
八潮市	0	0	0	0	0	0	0	0	0	0	0	0	0	0	0	0	0	0
富士見市	0	0	0	0	0	0	0	1	0	0	1	0	0	2	1	0	2	1
三郷市	0	0	0	0	0	0	0	0	0	0	0	0	0	1	0	0	1	0
蓮田市	0	0	0	0	0	0	0	0	0	0	0	0	0	0	0	0	0	0
坂戸市	0	0	0	0	0	0	0	0	0	0	0	0	0	0	0	0	0	0
幸手市	0	0	0	0	0	0	0	0	0	0	0	0	0	1	0	0	1	0
鶴ヶ島市	0	0	0	0	0	0	0	0	0	0	0	0	0	0	0	0	0	0
日高市	0	0	0	0	0	0	0	0	0	0	0	0	0	0	0	0	0	0
吉川市	0	0	0	0	0	0	0	0	0	0	0	0	0	1	0	0	1	0
ふじみ野市	0	0	0	0	0	0	0	1	0	0	1	0	0	2	1	0	2	1
白岡市	0	0	0	0	0	0	0	0	0	0	0	0	0	0	0	0	0	0
伊奈町	0	0	0	0	0	0	0	0	0	0	0	0	0	0	0	0	0	0
三芳町	0	0	0	0	0	0	0	0	0	0	0	0	0	1	0	0	1	0
毛呂山町	0	0	0	0	0	0	0	0	0	0	0	0	0	0	0	0	0	0
越生町	0	0	0	0	0	0	0	0	0	0	0	0	0	0	0	0	0	0
滑川町	0	0	0	0	0	0	0	0	0	0	0	0	0	0	0	0	0	0
嵐山町	0	0	0	0	0	0	0	0	0	0	0	0	0	0	0	0	0	0
小川町	0	0	0	0	0	0	0	0	0	0	0	0	0	0	0	0	0	0
川島町	0	0	0	0	0	0	0	0	0	0	0	0	0	0	0	0	0	0
吉見町	0	0	0	0	0	0	0	0	0	0	0	0	0	0	0	0	0	0
鳩山町	0	0	0	0	0	0	0	0	0	0	0	0	0	0	0	0	0	0
ときがわ町	0	0	0	0	0	0	0	0	0	0	0	0	0	0	0	0	0	0
横瀬町	0	0	0	0	0	0	0	0	0	0	0	0	0	0	0	0	0	0
皆野町	0	0	0	0	0	0	0	0	0	0	0	0	0	0	0	0	0	0
長瀬町	0	0	0	0	0	0	0	0	0	0	0	0	0	0	0	0	0	0
小鹿野町	0	0	0	0	0	0	0	0	0	0	0	0	0	0	0	0	0	0
東秩父村	0	0	0	0	0	0	0	0	0	0	0	0	0	0	0	0	0	0
美里町	0	0	0	0	0	0	0	0	0	0	0	0	0	0	0	0	0	0
神川町	0	0	0	0	0	0	0	0	0	0	0	0	0	0	0	0	0	0
上里町	0	0	0	0	0	0	0	0	0	0	0	0	0	0	0	0	0	0
寄居町	0	0	0	0	0	0	0	0	0	0	0	0	0	0	0	0	0	0
宮代町	0	0	0	0	0	0	0	0	0	0	0	0	0	0	0	0	0	0
杉戸町	0	0	0	0	0	0	0	0	0	0	0	0	0	0	0	0	0	0
松伏町	0	0	0	0	0	0	0	0	0	0	0	0	1	0	0	1	0	0
合計	0	12	3	1	16	5	1	23	7	1	30	8	2	71	20	3	93	26

表 9.3-10(3) 市区町村別火災による人的被害予測結果一覧表
(元禄型関東地震)

市町村名	冬5時						夏12時						冬18時					
	風速3m/s			風速8m/s			風速3m/s			風速8m/s			風速3m/s			風速8m/s		
	死者	負傷者	うち重傷者	死者	負傷者	うち重傷者	死者	負傷者	うち重傷者	死者	負傷者	うち重傷者	死者	負傷者	うち重傷者	死者	負傷者	うち重傷者
さいたま市	0	0	0	0	0	0	0	1	0	0	2	1	0	4	1	0	5	2
西區	0	0	0	0	0	0	0	0	0	0	0	0	0	1	0	0	1	0
北區	0	0	0	0	0	0	0	0	0	0	0	0	0	0	0	0	0	0
大宮區	0	0	0	0	0	0	0	0	0	0	0	0	0	0	0	0	0	0
見沼區	0	0	0	0	0	0	0	0	0	0	0	0	0	1	0	0	1	0
中央區	0	0	0	0	0	0	0	0	0	0	0	0	0	0	0	0	0	0
桜區	0	0	0	0	0	0	0	0	0	0	0	0	0	0	0	0	0	0
浦和區	0	0	0	0	0	0	0	0	0	0	0	0	0	1	0	0	1	0
南区	0	0	0	0	0	0	0	0	0	0	0	0	0	0	0	0	0	0
緑區	0	0	0	0	0	0	0	0	0	0	0	0	0	0	0	0	0	0
岩槻區	0	0	0	0	0	0	0	0	0	0	0	0	1	0	0	1	0	
川越市	0	0	0	0	0	0	0	1	0	0	1	0	0	2	0	0	2	1
熊谷市	0	0	0	0	0	0	0	0	0	0	0	0	0	0	0	0	0	0
川口市	0	0	0	0	0	0	0	1	0	0	1	0	0	2	1	0	2	1
行田市	0	0	0	0	0	0	0	0	0	0	0	0	0	0	0	0	0	0
秩父市	0	0	0	0	0	0	0	0	0	0	0	0	0	0	0	0	0	0
所沢市	0	0	0	0	0	0	0	1	0	0	1	0	0	4	1	0	4	1
飯能市	0	0	0	0	0	0	0	0	0	0	0	0	0	0	0	0	0	0
加須市	0	0	0	0	0	0	0	0	0	0	0	0	0	0	0	0	0	0
本庄市	0	0	0	0	0	0	0	0	0	0	0	0	0	0	0	0	0	0
東松山市	0	0	0	0	0	0	0	0	0	0	0	0	0	0	0	0	0	0
春日部市	0	0	0	0	0	0	0	1	0	0	1	0	0	2	1	0	2	1
狭山市	0	0	0	0	0	0	0	0	0	0	0	0	0	1	0	0	1	0
羽生市	0	0	0	0	0	0	0	0	0	0	0	0	0	1	0	0	1	0
鴻巣市	0	0	0	0	0	0	0	0	0	0	0	0	0	0	0	0	0	0
深谷市	0	0	0	0	0	0	0	0	0	0	0	0	0	0	0	0	0	0
上尾市	0	0	0	0	0	0	0	0	0	0	0	0	0	0	0	0	0	0
草加市	0	0	0	0	0	0	0	0	0	1	0	0	1	0	0	2	0	0
越谷市	0	0	0	0	0	0	0	0	0	1	0	0	2	1	0	2	1	1
蕨市	0	0	0	0	0	0	0	0	0	0	0	0	0	0	0	0	0	0
戸田市	0	0	0	0	0	0	0	0	0	0	0	0	0	0	0	0	0	0
入間市	0	0	0	0	0	0	0	0	0	1	0	0	2	0	0	2	1	1
朝霞市	0	0	0	0	0	0	0	0	0	0	0	0	0	0	0	0	0	0
志木市	0	0	0	0	0	0	0	0	0	0	0	0	0	0	0	0	0	0
和光市	0	0	0	0	0	0	0	0	0	0	0	0	0	0	0	0	0	0
新座市	0	0	0	0	0	0	0	0	0	1	0	0	1	0	0	2	1	1
桶川市	0	0	0	0	0	0	0	0	0	0	0	0	0	0	0	0	0	0
久喜市	0	0	0	0	0	0	0	0	0	0	0	0	0	0	0	0	0	0
北本市	0	0	0	0	0	0	0	0	0	0	0	0	0	0	0	0	0	0
八潮市	0	0	0	0	0	0	0	0	0	0	0	0	0	1	0	0	1	0
富士見市	0	0	0	0	0	0	0	1	0	0	1	0	0	3	1	0	4	1
三郷市	0	0	0	0	0	0	0	0	0	0	0	0	0	0	0	0	1	0
蓮田市	0	0	0	0	0	0	0	0	0	0	0	0	0	0	0	0	0	0
坂戸市	0	0	0	0	0	0	0	0	0	0	0	0	0	0	0	0	0	0
幸手市	0	0	0	0	0	0	0	0	0	0	0	0	0	0	0	0	0	0
鶴ヶ島市	0	0	0	0	0	0	0	0	0	0	0	0	0	0	0	0	0	0
日高市	0	0	0	0	0	0	0	0	0	0	0	0	0	0	0	0	0	0
吉川市	0	0	0	0	0	0	0	0	0	0	0	0	0	0	0	0	0	0
ふじみ野市	0	0	0	0	0	0	0	1	0	0	1	0	0	2	1	0	2	1
白岡市	0	0	0	0	0	0	0	0	0	0	0	0	0	0	0	0	0	0
伊奈町	0	0	0	0	0	0	0	0	0	0	0	0	0	0	0	0	0	0
三芳町	0	0	0	0	0	0	0	0	0	0	0	0	0	1	0	0	1	0
毛呂山町	0	0	0	0	0	0	0	0	0	0	0	0	0	0	0	0	0	0
越生町	0	0	0	0	0	0	0	0	0	0	0	0	0	0	0	0	0	0
滑川町	0	0	0	0	0	0	0	0	0	0	0	0	0	0	0	0	0	0
嵐山町	0	0	0	0	0	0	0	0	0	0	0	0	0	0	0	0	0	0
小川町	0	0	0	0	0	0	0	0	0	0	0	0	0	0	0	0	0	0
川島町	0	0	0	0	0	0	0	0	0	0	0	0	0	0	0	0	0	0
吉見町	0	0	0	0	0	0	0	0	0	0	0	0	0	0	0	0	0	0
鳩山町	0	0	0	0	0	0	0	0	0	0	0	0	0	0	0	0	0	0
ときがわ町	0	0	0	0	0	0	0	0	0	0	0	0	0	0	0	0	0	0
横瀬町	0	0	0	0	0	0	0	0	0	0	0	0	0	0	0	0	0	0
皆野町	0	0	0	0	0	0	0	0	0	0	0	0	0	0	0	0	0	0
長瀬町	0	0	0	0	0	0	0	0	0	0	0	0	0	0	0	0	0	0
小鹿野町	0	0	0	0	0	0	0	0	0	0	0	0	0	0	0	0	0	0
東秩父村	0	0	0	0	0	0	0	0	0	0	0	0	0	0	0	0	0	0
美里町	0	0	0	0	0	0	0	0	0	0	0	0	0	0	0	0	0	0
神川町	0	0	0	0	0	0	0	0	0	0	0	0	0	0	0	0	0	0
上里町	0	0	0	0	0	0	0	0	0	0	0	0	0	0	0	0	0	0
寄居町	0	0	0	0	0	0	0	0	0	0	0	0	0	0	0	0	0	0
宮代町	0	0	0	0	0	0	0	0	0	0	0	0	0	0	0	0	0	0
杉戸町	0	0	0	0	0	0	0	0	0	0	0	0	0	0	0	0	0	0
松伏町	0	0	0	0	0	0	0	0	0	0	0	0	0	0	0	0	0	0
合計	0	3	1	0	4	1	0	12	3	0	14	4	1	34	10	1	40	11

表 9.3-10(4) 市区町村別火災による人的被害予測結果一覧表
(関東平野北西縁断層帯地震(破壊開始点:北))

市町村名	冬5時						夏12時						冬18時					
	風速3m/s			風速8m/s			風速3m/s			風速8m/s			風速3m/s			風速8m/s		
	死者	負傷者	うち重傷者	死者	負傷者	うち重傷者	死者	負傷者	うち重傷者	死者	負傷者	うち重傷者	死者	負傷者	うち重傷者	死者	負傷者	うち重傷者
さいたま市	0	4	1	1	13	4	1	14	4	1	18	5	4	46	13	6	64	18
西区	0	0	0	1	8	2	1	7	2	1	10	3	3	29	8	5	42	12
北区	0	1	0	0	1	0	0	1	0	0	2	0	0	3	1	0	4	1
大宮区	0	1	0	0	1	0	0	1	0	0	2	0	0	2	1	0	3	1
見沼区	0	1	0	0	1	0	0	1	0	0	1	0	0	4	1	0	4	1
中央区	0	0	0	0	0	0	0	0	0	0	1	0	0	1	0	0	2	0
桜区	0	0	0	0	0	0	0	0	0	0	0	0	0	1	0	0	1	0
浦和区	0	0	0	0	1	0	0	0	0	0	1	0	0	1	0	0	2	1
南区	0	0	0	0	0	0	0	0	0	0	0	0	0	1	0	0	1	0
緑区	0	0	0	0	0	0	0	0	0	0	0	0	0	1	0	0	1	0
岩槻区	0	1	0	0	1	0	0	1	0	0	1	0	0	4	1	0	5	1
川越市	1	11	3	2	15	4	1	15	4	1	19	5	3	39	11	4	50	14
熊谷市	0	1	0	0	1	0	0	2	1	0	2	1	0	5	1	0	5	1
川口市	0	0	0	0	0	0	0	0	0	0	1	0	0	1	0	0	2	0
行田市	0	2	1	0	2	1	0	3	1	0	3	1	1	9	2	1	9	3
秩父市	0	0	0	0	0	0	0	0	0	0	0	0	0	1	0	0	1	0
所沢市	0	0	0	0	0	0	0	1	0	0	1	0	0	4	1	0	4	1
飯能市	0	0	0	0	0	0	0	0	0	0	0	0	0	0	0	0	0	0
加須市	0	0	0	0	1	0	0	1	0	0	1	0	0	2	1	0	2	1
本庄市	3	6	2	4	6	2	2	7	2	2	8	2	11	23	6	12	25	7
東松山市	4	9	3	4	10	3	2	11	3	2	12	3	15	45	13	16	47	13
春日部市	0	1	0	0	1	0	0	1	0	0	1	0	0	3	1	0	4	1
狭山市	0	0	0	0	0	0	0	0	0	0	0	0	0	1	0	0	1	0
羽生市	0	1	0	0	1	0	0	2	1	0	2	1	0	4	1	0	4	1
鴻巣市	6	12	3	8	15	4	3	11	3	4	13	4	21	49	14	27	59	17
深谷市	1	3	1	1	3	1	0	4	1	0	4	1	1	8	2	1	8	2
上尾市	1	4	1	1	4	1	0	5	1	0	5	1	2	19	5	2	21	6
草加市	0	0	0	0	0	0	0	0	0	0	0	0	0	1	0	0	1	0
越谷市	0	0	0	0	0	0	0	0	0	0	1	0	0	1	0	0	2	1
蕨市	0	0	0	0	0	0	0	0	0	0	0	0	0	0	0	0	0	0
戸田市	0	0	0	0	0	0	0	0	0	0	0	0	0	0	0	0	0	0
入間市	0	0	0	0	0	0	0	1	0	0	1	0	0	2	1	0	2	1
朝霞市	0	0	0	0	0	0	0	0	0	0	0	0	0	0	0	0	0	0
志木市	0	0	0	0	0	0	0	0	0	0	0	0	0	1	0	0	1	0
和光市	0	0	0	0	0	0	0	0	0	0	0	0	0	0	0	0	0	0
新座市	0	0	0	0	0	0	0	0	0	0	0	0	0	1	0	0	2	0
桶川市	2	4	1	2	5	1	1	5	1	1	5	2	9	27	7	11	31	9
久喜市	0	1	0	0	1	0	0	1	0	0	1	0	0	3	1	0	3	1
北本市	15	21	6	17	23	6	9	23	6	9	25	7	66	100	28	73	108	30
八潮市	0	0	0	0	0	0	0	0	0	0	0	0	0	0	0	0	0	0
富士見市	0	1	0	0	1	0	0	2	1	0	2	1	0	7	2	0	8	2
三郷市	0	0	0	0	0	0	0	0	0	0	0	0	0	0	0	0	0	0
蓮田市	0	1	0	0	1	0	0	1	0	0	2	0	0	5	1	0	5	2
坂戸市	0	1	0	0	1	0	0	1	0	0	1	0	0	4	1	0	5	1
幸手市	0	0	0	0	0	0	0	0	0	0	0	0	0	0	0	0	0	0
鶴ヶ島市	0	0	0	0	0	0	0	0	0	0	0	0	0	1	0	0	1	0
日高市	0	0	0	0	0	0	0	0	0	0	0	0	0	1	0	0	1	0
吉川市	0	0	0	0	0	0	0	0	0	0	0	0	0	0	0	0	0	0
ふじみ野市	0	3	1	0	3	1	0	6	2	0	6	2	0	17	5	0	19	5
白岡市	0	0	0	0	0	0	0	0	0	0	0	0	0	1	0	0	1	0
伊奈町	0	0	0	0	0	0	0	1	0	0	1	0	0	2	1	0	2	1
三芳町	0	0	0	0	0	0	0	1	0	0	1	0	0	2	1	0	2	1
毛呂山町	0	0	0	0	0	0	0	1	0	0	1	0	0	2	1	0	2	1
越生町	0	0	0	0	0	0	0	0	0	0	0	0	0	0	0	0	0	0
滑川町	0	0	0	0	0	0	0	1	0	0	1	0	0	2	1	0	2	1
嵐山町	0	1	0	0	1	0	0	1	0	0	1	0	2	4	1	2	4	1
小川町	0	0	0	0	0	0	0	0	0	0	0	0	0	2	0	0	2	0
川島町	1	1	0	1	1	0	0	1	0	0	1	0	2	4	1	2	4	1
吉見町	0	1	0	0	1	0	0	1	0	0	1	0	1	3	1	1	3	1
鳩山町	0	0	0	0	0	0	0	0	0	0	0	0	0	1	0	0	1	0
ときがわ町	0	0	0	0	0	0	0	0	0	0	0	0	0	0	0	0	0	0
横瀬町	0	0	0	0	0	0	0	0	0	0	0	0	0	0	0	0	0	0
皆野町	0	0	0	0	0	0	0	0	0	0	0	0	0	0	0	0	0	0
長瀬町	0	0	0	0	0	0	0	0	0	0	0	0	0	0	0	0	0	0
小鹿野町	0	0	0	0	0	0	0	0	0	0	0	0	0	0	0	0	0	0
東秩父村	0	0	0	0	0	0	0	0	0	0	0	0	0	0	0	0	0	0
美里町	1	1	0	1	1	0	0	1	0	1	1	0	2	3	1	2	3	1
神川町	0	0	0	0	0	0	0	0	0	0	0	0	0	1	0	0	1	0
上里町	0	1	0	0	1	0	0	1	0	0	1	0	0	4	1	0	3	1
寄居町	1	2	1	1	2	1	1	3	1	1	3	1	4	8	2	4	8	2
宮代町	0	0	0	0	0	0	0	0	0	0	0	0	0	0	0	0	1	0
杉戸町	0	0	0	0	0	0	0	0	0	0	0	0	0	0	0	0	0	0
松伏町	0	0	0	0	0	0	0	0	0	0	0	0	0	0	0	0	0	0
合計	37	97	27	43	118	33	22	131	37	25	150	42	147	471	132	167	538	151

表 9.3-10(5) 市区町村別火災による人的被害予測結果一覧表
(関東平野北西縁断層帯地震(破壊開始点:中央))

市町村名	冬5時						夏12時						冬18時					
	風速3m/s			風速8m/s			風速3m/s			風速8m/s			風速3m/s			風速8m/s		
	死者	負傷者	うち重傷者	死者	負傷者	うち重傷者	死者	負傷者	うち重傷者	死者	負傷者	うち重傷者	死者	負傷者	うち重傷者	死者	負傷者	うち重傷者
さいたま市	0	4	1	1	12	3	1	13	4	1	16	5	3	42	12	4	54	15
西区	0	0	0	1	7	2	0	6	2	1	8	2	2	23	6	3	32	9
北区	0	2	0	0	2	1	0	2	1	0	2	1	0	5	2	0	6	2
大宮区	0	0	0	0	1	0	0	1	0	0	1	0	0	2	1	0	2	1
見沼区	0	0	0	0	0	0	0	1	0	0	1	0	0	3	1	0	4	1
中央区	0	1	0	0	1	0	0	1	0	0	1	0	0	2	1	0	3	1
桜区	0	0	0	0	0	0	0	0	0	0	0	0	0	1	0	0	1	0
浦和区	0	0	0	0	0	0	0	0	0	0	1	0	0	1	0	0	2	0
南区	0	0	0	0	0	0	0	0	0	0	0	0	0	1	0	0	1	0
緑区	0	0	0	0	0	0	0	0	0	0	0	0	0	1	0	0	1	0
岩槻区	0	0	0	0	0	0	0	1	0	0	1	0	0	3	1	0	3	1
川越市	1	11	3	1	14	4	1	14	4	1	19	5	3	38	11	4	50	14
熊谷市	2	7	2	1	7	2	1	10	3	1	10	3	5	33	9	5	32	9
川口市	0	0	0	0	0	0	0	0	0	0	0	0	0	1	0	0	2	0
行田市	4	12	3	4	13	4	2	12	3	2	13	4	10	36	10	11	39	11
秩父市	0	0	0	0	0	0	0	1	0	0	1	0	0	1	0	0	1	0
所沢市	0	0	0	0	0	0	0	1	0	0	1	0	0	4	1	0	4	1
飯能市	0	0	0	0	0	0	0	0	0	0	0	0	0	0	0	0	0	0
加須市	0	0	0	0	1	0	0	1	0	0	1	0	0	2	1	0	2	1
本庄市	0	1	0	0	2	0	0	2	1	0	2	1	0	4	1	1	5	1
東松山市	4	11	3	5	12	3	3	13	4	3	14	4	17	53	15	18	55	16
春日部市	0	0	0	0	0	0	0	1	0	0	1	0	0	2	1	0	3	1
狭山市	0	0	0	0	0	0	0	0	0	0	0	0	0	1	0	0	1	0
羽生市	0	1	0	0	1	0	0	2	1	0	2	1	1	5	2	1	5	2
鴻巣市	3	8	2	4	9	3	2	8	2	2	9	3	14	39	11	17	46	13
深谷市	0	2	0	0	2	0	0	2	1	0	2	1	0	5	1	0	5	1
上尾市	1	5	1	1	5	1	0	5	2	0	6	2	3	23	7	3	26	7
草加市	0	0	0	0	0	0	0	0	0	0	0	0	0	1	0	0	1	0
越谷市	0	0	0	0	0	0	0	0	0	0	1	0	0	1	0	0	2	1
蕨市	0	0	0	0	0	0	0	0	0	0	0	0	0	0	0	0	0	0
戸田市	0	0	0	0	0	0	0	0	0	0	0	0	0	0	0	0	0	0
入間市	0	0	0	0	0	0	0	1	0	0	1	0	0	2	1	0	2	1
朝霞市	0	0	0	0	0	0	0	0	0	0	0	0	0	0	0	0	0	0
志木市	0	0	0	0	0	0	0	0	0	0	0	0	0	1	0	0	1	0
和光市	0	0	0	0	0	0	0	0	0	0	0	0	0	0	0	0	0	0
新座市	0	0	0	0	0	0	0	0	0	0	1	0	0	1	0	0	2	1
桶川市	2	4	1	2	5	1	1	5	1	1	5	2	8	26	7	10	31	9
久喜市	0	1	0	0	1	0	0	1	0	0	1	0	0	2	1	0	3	1
北本市	12	18	5	13	19	5	5	16	5	6	18	5	48	82	23	52	89	25
八潮市	0	0	0	0	0	0	0	0	0	0	0	0	0	0	0	0	0	0
富士見市	0	2	1	0	2	1	0	3	1	0	3	1	0	11	3	0	12	3
三郷市	0	0	0	0	0	0	0	0	0	0	0	0	0	0	0	0	0	0
蓮田市	0	1	0	0	1	0	0	1	0	0	1	0	0	3	1	0	3	1
坂戸市	0	1	0	0	1	0	0	1	0	0	1	0	0	2	1	0	3	1
幸手市	0	0	0	0	0	0	0	0	0	0	0	0	0	1	0	0	1	0
鶴ヶ島市	0	0	0	0	0	0	0	0	0	0	0	0	0	1	0	0	1	0
日高市	0	0	0	0	0	0	0	0	0	0	0	0	0	1	0	0	1	0
吉川市	0	0	0	0	0	0	0	0	0	0	0	0	0	0	0	0	0	0
ふじみ野市	0	5	1	0	5	1	0	7	2	0	8	2	1	20	6	1	21	6
白岡市	0	0	0	0	0	0	0	0	0	0	0	0	0	1	0	0	1	0
伊奈町	0	0	0	0	0	0	0	0	0	0	0	0	0	1	0	0	1	0
三芳町	0	0	0	0	0	0	0	1	0	0	1	0	0	3	1	0	3	1
毛呂山町	0	0	0	0	0	0	0	1	0	0	1	0	0	2	0	0	2	1
越生町	0	0	0	0	0	0	0	0	0	0	0	0	0	0	0	0	0	0
滑川町	0	0	0	0	0	0	0	1	0	0	1	0	0	2	1	0	2	1
嵐山町	0	1	0	0	1	0	0	1	0	0	1	0	1	3	1	1	3	1
小川町	0	0	0	0	0	0	0	0	0	0	0	0	0	2	0	0	2	0
川島町	0	1	0	0	1	0	0	1	0	0	1	0	2	4	1	2	4	1
吉見町	0	1	0	0	1	0	0	1	0	0	1	0	1	3	1	1	3	1
鳩山町	0	0	0	0	0	0	0	0	0	0	0	0	0	1	0	0	1	0
ときがわ町	0	0	0	0	0	0	0	0	0	0	0	0	0	0	0	0	0	0
横瀬町	0	0	0	0	0	0	0	0	0	0	0	0	0	0	0	0	0	0
皆野町	0	0	0	0	0	0	0	0	0	0	0	0	0	0	0	0	0	0
長瀬町	0	0	0	0	0	0	0	0	0	0	0	0	0	0	0	0	0	0
小鹿野町	0	0	0	0	0	0	0	0	0	0	0	0	0	0	0	0	0	0
東秩父村	0	0	0	0	0	0	0	0	0	0	0	0	0	0	0	0	0	0
美里町	0	1	0	0	1	0	0	1	0	0	1	0	1	2	1	1	2	1
神川町	0	0	0	0	0	0	0	0	0	0	0	0	0	1	0	0	1	0
上里町	0	0	0	0	0	0	0	1	0	0	1	0	0	2	1	0	2	1
寄居町	0	1	0	0	1	0	0	2	0	0	2	0	2	5	2	2	5	2
宮代町	0	0	0	0	0	0	0	0	0	0	0	0	0	0	0	0	0	0
杉戸町	0	0	0	0	0	0	0	0	0	0	0	0	0	0	0	0	0	0
松伏町	0	0	0	0	0	0	0	0	0	0	0	0	0	0	0	0	0	0
合計	32	102	29	35	120	34	18	134	38	20	150	42	121	480	135	134	536	151

表 9.3-10(6) 市区町村別火災による人的被害予測結果一覧表
(関東平野北西縁断層帯地震(破壊開始点:南))

市町村名	冬5時						夏12時						冬18時					
	風速3m/s			風速8m/s			風速3m/s			風速8m/s			風速3m/s			風速8m/s		
	死者	負傷者	うち重傷者	死者	負傷者	うち重傷者	死者	負傷者	うち重傷者	死者	負傷者	うち重傷者	死者	負傷者	うち重傷者	死者	負傷者	うち重傷者
さいたま市	0	5	1	1	8	2	0	11	3	0	14	4	2	33	9	2	40	11
西区	0	0	0	0	3	1	0	4	1	0	4	1	1	13	4	1	15	4
北区	0	1	0	0	2	0	0	2	0	0	2	1	0	5	1	0	6	2
大宮区	0	1	0	0	1	0	0	1	0	0	2	0	0	2	1	0	3	1
見沼区	0	1	0	0	1	0	0	1	0	0	1	0	0	4	1	0	5	1
中央区	0	1	0	0	1	0	0	1	0	0	1	0	0	2	0	0	2	1
桜区	0	0	0	0	0	0	0	0	0	0	0	0	0	1	0	0	1	0
浦和区	0	0	0	0	0	0	0	0	0	0	1	0	0	1	0	0	2	0
南区	0	0	0	0	0	0	0	0	0	0	0	0	0	1	0	0	1	0
緑区	0	0	0	0	0	0	0	0	0	0	0	0	0	1	0	0	1	0
岩槻区	0	1	0	0	1	0	0	1	0	0	1	0	0	4	1	0	4	1
川越市	1	14	4	2	18	5	1	18	5	1	23	6	4	44	12	5	56	16
熊谷市	0	2	1	0	2	1	0	3	1	0	3	1	1	8	2	1	9	2
川口市	0	0	0	0	0	0	0	0	0	0	1	0	0	1	0	0	2	0
行田市	1	4	1	1	5	1	0	5	1	1	6	2	2	16	5	3	17	5
秩父市	0	0	0	0	0	0	0	1	0	0	1	0	0	1	0	0	1	0
所沢市	0	0	0	0	0	0	0	1	0	0	1	0	0	4	1	0	4	1
飯能市	0	0	0	0	0	0	0	0	0	0	0	0	0	0	0	0	0	0
加須市	0	1	0	0	1	0	0	1	0	0	1	0	0	2	1	0	2	1
本庄市	1	3	1	1	3	1	0	4	1	0	4	1	2	9	2	2	9	3
東松山市	8	16	4	9	16	5	5	18	5	5	19	5	28	65	18	30	68	19
春日部市	0	0	0	0	0	0	0	1	0	0	1	0	0	2	1	0	3	1
狭山市	0	0	0	0	0	0	0	0	0	0	0	0	0	1	0	0	1	0
羽生市	0	0	0	0	0	0	0	1	0	0	1	0	0	3	1	0	3	1
鴻巣市	3	8	2	4	10	3	2	8	2	2	9	3	14	42	12	17	50	14
深谷市	0	1	0	0	1	0	0	2	0	0	2	0	0	4	1	0	4	1
上尾市	1	6	2	1	7	2	1	7	2	1	8	2	7	40	11	8	45	13
草加市	0	0	0	0	0	0	0	0	0	0	0	0	0	1	0	0	1	0
越谷市	0	0	0	0	0	0	0	0	0	0	0	0	0	1	0	0	1	0
蕨市	0	0	0	0	0	0	0	0	0	0	0	0	0	0	0	0	0	0
戸田市	0	0	0	0	0	0	0	0	0	0	0	0	0	0	0	0	0	0
入間市	0	0	0	0	0	0	0	1	0	0	1	0	0	2	1	0	2	1
朝霞市	0	0	0	0	0	0	0	0	0	0	0	0	0	0	0	0	0	0
志木市	0	0	0	0	0	0	0	0	0	0	0	0	0	1	0	0	1	0
和光市	0	0	0	0	0	0	0	0	0	0	0	0	0	0	0	0	0	0
新座市	0	0	0	0	0	0	0	0	0	0	0	0	0	1	0	0	1	0
桶川市	1	4	1	2	4	1	1	4	1	1	5	1	8	28	8	10	32	9
久喜市	0	0	0	0	0	0	0	1	0	0	1	0	0	2	0	0	2	1
北本市	44	45	13	49	50	14	24	46	13	27	51	14	126	140	39	140	152	43
八潮市	0	0	0	0	0	0	0	0	0	0	0	0	0	0	0	0	0	0
富士見市	0	1	0	0	2	0	0	3	1	0	3	1	0	10	3	0	11	3
三郷市	0	0	0	0	0	0	0	0	0	0	0	0	0	0	0	0	0	0
蓮田市	0	1	0	0	1	0	0	1	0	0	1	0	0	4	1	0	5	1
坂戸市	0	1	0	0	1	0	0	1	0	0	1	0	0	4	1	0	4	1
幸手市	0	0	0	0	0	0	0	0	0	0	0	0	0	0	0	0	0	0
鶴ヶ島市	0	0	0	0	0	0	0	0	0	0	0	0	0	1	0	0	1	0
日高市	0	0	0	0	0	0	0	0	0	0	0	0	0	1	0	0	1	0
吉川市	0	0	0	0	0	0	0	0	0	0	0	0	0	0	0	0	0	0
ふじみ野市	0	2	1	0	2	1	0	5	1	0	5	1	0	16	5	0	17	5
白岡市	0	0	0	0	0	0	0	0	0	0	0	0	0	1	0	0	1	0
伊奈町	0	1	0	0	1	0	0	1	0	0	1	0	0	3	1	0	3	1
三芳町	0	0	0	0	0	0	0	1	0	0	2	0	0	4	1	0	4	1
毛呂山町	0	0	0	0	0	0	0	0	0	0	0	0	0	1	0	0	1	0
越生町	0	0	0	0	0	0	0	0	0	0	0	0	0	0	0	0	0	0
滑川町	0	0	0	0	1	0	0	1	0	0	1	0	0	2	1	0	2	1
嵐山町	0	1	0	0	1	0	0	1	0	0	1	0	1	3	1	1	3	1
小川町	0	0	0	0	0	0	0	0	0	0	0	0	0	1	0	0	1	0
川島町	1	1	0	1	1	0	0	1	0	0	1	0	2	4	1	2	5	1
吉見町	0	1	0	0	1	0	0	1	0	0	1	0	1	2	1	1	2	1
鳩山町	0	0	0	0	0	0	0	0	0	0	0	0	0	1	0	0	1	0
ときがわ町	0	0	0	0	0	0	0	0	0	0	0	0	0	0	0	0	0	0
横瀬町	0	0	0	0	0	0	0	0	0	0	0	0	0	0	0	0	0	0
皆野町	0	0	0	0	0	0	0	0	0	0	0	0	0	0	0	0	0	0
長瀬町	0	0	0	0	0	0	0	0	0	0	0	0	0	0	0	0	0	0
小鹿野町	0	0	0	0	0	0	0	0	0	0	0	0	0	0	0	0	0	0
東秩父村	0	0	0	0	0	0	0	0	0	0	0	0	0	0	0	0	0	0
美里町	0	1	0	0	1	0	0	1	0	0	1	0	1	2	1	1	2	1
神川町	0	0	0	0	0	0	0	0	0	0	0	0	0	1	0	0	1	0
上里町	0	0	0	0	0	0	0	1	0	0	0	0	0	2	0	0	1	0
寄居町	0	1	0	0	1	0	0	1	0	0	1	0	0	3	1	0	3	1
宮代町	0	0	0	0	0	0	0	0	0	0	0	0	0	0	0	0	0	0
杉戸町	0	0	0	0	0	0	0	0	0	0	0	0	0	0	0	0	0	0
松伏町	0	0	0	0	0	0	0	0	0	0	0	0	0	0	0	0	0	0
合計	64	125	35	72	143	40	36	155	44	41	174	49	202	520	146	226	580	163

表 9.3-10(7) 市区町村別火災による人的被害予測結果一覧表
(立川断層帯地震 (破壊開始点：北))

市町村名	冬5時						夏12時						冬18時					
	風速3m/s			風速8m/s			風速3m/s			風速8m/s			風速3m/s			風速8m/s		
	死者	負傷者	うち 重傷者	死者	負傷者	うち 重傷者	死者	負傷者	うち 重傷者	死者	負傷者	うち 重傷者	死者	負傷者	うち 重傷者	死者	負傷者	うち 重傷者
さいたま市	0	0	0	0	0	0	0	1	0	0	2	1	0	4	1	0	5	1
西區	0	0	0	0	0	0	0	0	0	0	0	0	0	1	0	0	2	0
北區	0	0	0	0	0	0	0	0	0	0	0	0	0	0	0	0	0	0
大宮區	0	0	0	0	0	0	0	0	0	0	0	0	0	0	0	0	0	0
見沼區	0	0	0	0	0	0	0	0	0	0	0	0	0	0	0	0	0	0
中央區	0	0	0	0	0	0	0	0	0	0	0	0	0	0	0	0	0	0
桜區	0	0	0	0	0	0	0	0	0	0	0	0	0	0	0	0	0	0
浦和區	0	0	0	0	0	0	0	0	0	0	0	0	0	0	0	0	1	0
南区	0	0	0	0	0	0	0	0	0	0	0	0	0	0	0	0	0	0
緑區	0	0	0	0	0	0	0	0	0	0	0	0	0	0	0	0	0	0
岩槻區	0	0	0	0	0	0	0	0	0	0	0	0	1	0	0	1	0	
川越市	0	0	0	0	0	0	0	1	0	0	1	0	0	3	1	0	3	1
熊谷市	0	0	0	0	0	0	0	0	0	0	0	0	0	0	0	0	0	0
川口市	0	0	0	0	0	0	0	0	0	0	0	0	1	0	0	1	0	0
行田市	0	0	0	0	0	0	0	0	0	0	0	0	0	0	0	0	0	0
秩父市	0	0	0	0	0	0	0	0	0	0	0	0	0	0	0	0	0	0
所沢市	0	3	1	0	4	1	0	6	2	0	7	2	0	17	5	0	20	6
飯能市	0	0	0	0	0	0	0	0	0	0	0	0	1	0	0	1	0	0
加須市	0	0	0	0	0	0	0	0	0	0	0	0	0	0	0	0	0	0
本庄市	0	0	0	0	0	0	0	0	0	0	0	0	0	0	0	0	0	0
東松山市	0	0	0	0	0	0	0	0	0	0	0	0	0	0	0	0	0	0
春日部市	0	0	0	0	0	0	0	0	0	0	0	0	0	0	0	0	0	0
狭山市	0	0	0	0	0	0	0	1	0	0	1	0	0	2	0	0	2	0
羽生市	0	0	0	0	0	0	0	0	0	0	0	0	0	0	0	0	0	0
鴻巣市	0	0	0	0	0	0	0	0	0	0	0	0	0	0	0	0	0	0
深谷市	0	0	0	0	0	0	0	0	0	0	0	0	0	0	0	0	0	0
上尾市	0	0	0	0	0	0	0	0	0	0	0	0	0	0	0	0	0	0
草加市	0	0	0	0	0	0	0	0	0	0	0	0	1	0	0	1	0	0
越谷市	0	0	0	0	0	0	0	0	0	0	0	0	0	0	0	0	0	0
蕨市	0	0	0	0	0	0	0	0	0	0	0	0	0	0	0	0	0	0
戸田市	0	0	0	0	0	0	0	0	0	0	0	0	0	0	0	0	0	0
入間市	0	2	0	0	2	1	0	3	1	0	3	1	0	8	2	0	9	3
朝霞市	0	0	0	0	0	0	0	0	0	0	0	0	0	0	0	0	0	0
志木市	0	0	0	0	0	0	0	0	0	0	0	0	1	0	0	1	0	0
和光市	0	0	0	0	0	0	0	0	0	0	0	0	0	0	0	0	0	0
新座市	0	0	0	0	0	0	0	1	0	0	1	0	0	2	1	0	3	1
桶川市	0	0	0	0	0	0	0	0	0	0	0	0	0	0	0	0	0	0
久喜市	0	0	0	0	0	0	0	0	0	0	0	0	0	0	0	0	0	0
北本市	0	0	0	0	0	0	0	0	0	0	0	0	0	0	0	0	0	0
八潮市	0	0	0	0	0	0	0	0	0	0	0	0	0	0	0	0	0	0
富士見市	0	1	0	0	1	0	0	1	0	0	1	0	0	4	1	0	5	1
三郷市	0	0	0	0	0	0	0	0	0	0	0	0	0	0	0	0	0	0
蓮田市	0	0	0	0	0	0	0	0	0	0	0	0	0	0	0	0	0	0
坂戸市	0	0	0	0	0	0	0	0	0	0	0	0	0	0	0	0	0	0
幸手市	0	0	0	0	0	0	0	0	0	0	0	0	0	0	0	0	0	0
鶴ヶ島市	0	0	0	0	0	0	0	0	0	0	0	0	0	0	0	0	0	0
日高市	0	0	0	0	0	0	0	0	0	0	0	0	1	0	0	1	0	0
吉川市	0	0	0	0	0	0	0	0	0	0	0	0	0	0	0	0	0	0
ふじみ野市	0	0	0	0	0	0	0	1	0	0	1	0	0	4	1	0	4	1
白岡市	0	0	0	0	0	0	0	0	0	0	0	0	0	0	0	0	0	0
伊奈町	0	0	0	0	0	0	0	0	0	0	0	0	0	0	0	0	0	0
三芳町	0	0	0	0	0	0	0	0	0	1	0	0	1	0	0	2	0	0
毛呂山町	0	0	0	0	0	0	0	0	0	0	0	0	0	0	0	0	0	0
越生町	0	0	0	0	0	0	0	0	0	0	0	0	0	0	0	0	0	0
滑川町	0	0	0	0	0	0	0	0	0	0	0	0	0	0	0	0	0	0
嵐山町	0	0	0	0	0	0	0	0	0	0	0	0	0	0	0	0	0	0
小川町	0	0	0	0	0	0	0	0	0	0	0	0	0	0	0	0	0	0
川島町	0	0	0	0	0	0	0	0	0	0	0	0	0	0	0	0	0	0
吉見町	0	0	0	0	0	0	0	0	0	0	0	0	0	0	0	0	0	0
鳩山町	0	0	0	0	0	0	0	0	0	0	0	0	0	0	0	0	0	0
ときがわ町	0	0	0	0	0	0	0	0	0	0	0	0	0	0	0	0	0	0
横瀬町	0	0	0	0	0	0	0	0	0	0	0	0	0	0	0	0	0	0
皆野町	0	0	0	0	0	0	0	0	0	0	0	0	0	0	0	0	0	0
長瀬町	0	0	0	0	0	0	0	0	0	0	0	0	0	0	0	0	0	0
小鹿野町	0	0	0	0	0	0	0	0	0	0	0	0	0	0	0	0	0	0
東秩父村	0	0	0	0	0	0	0	0	0	0	0	0	0	0	0	0	0	0
美里町	0	0	0	0	0	0	0	0	0	0	0	0	0	0	0	0	0	0
神川町	0	0	0	0	0	0	0	0	0	0	0	0	0	0	0	0	0	0
上里町	0	0	0	0	0	0	0	0	0	0	0	0	0	0	0	0	0	0
寄居町	0	0	0	0	0	0	0	0	0	0	0	0	0	0	0	0	0	0
宮代町	0	0	0	0	0	0	0	0	0	0	0	0	0	0	0	0	0	0
杉戸町	0	0	0	0	0	0	0	0	0	0	0	0	0	0	0	0	0	0
松伏町	0	0	0	0	0	0	0	0	0	0	0	0	0	0	0	0	0	0
合計	0	8	2	0	10	3	0	18	5	0	21	6	1	54	15	1	62	17

表 9.3-10(8) 市区町村別火災による人的被害予測結果一覧表
(立川断層帯地震(破壊開始点:南))

市町村名	冬5時						夏12時						冬18時					
	風速3m/s			風速8m/s			風速3m/s			風速8m/s			風速3m/s			風速8m/s		
	死者	負傷者	うち重傷者	死者	負傷者	うち重傷者	死者	負傷者	うち重傷者	死者	負傷者	うち重傷者	死者	負傷者	うち重傷者	死者	負傷者	うち重傷者
さいたま市	0	0	0	0	0	0	0	1	0	0	1	0	0	3	1	0	3	1
西區	0	0	0	0	0	0	0	0	0	0	0	0	0	1	0	0	1	0
北區	0	0	0	0	0	0	0	0	0	0	0	0	0	0	0	0	0	0
大宮區	0	0	0	0	0	0	0	0	0	0	0	0	0	0	0	0	0	0
見沼區	0	0	0	0	0	0	0	0	0	0	0	0	0	0	0	0	0	0
中央區	0	0	0	0	0	0	0	0	0	0	0	0	0	0	0	0	0	0
桜區	0	0	0	0	0	0	0	0	0	0	0	0	0	0	0	0	0	0
浦和區	0	0	0	0	0	0	0	0	0	0	0	0	0	0	0	0	0	0
南区	0	0	0	0	0	0	0	0	0	0	0	0	0	0	0	0	0	0
緑區	0	0	0	0	0	0	0	0	0	0	0	0	0	0	0	0	0	0
岩槻區	0	0	0	0	0	0	0	0	0	0	0	0	0	0	0	0	0	0
川越市	0	0	0	0	0	0	0	1	0	0	1	0	0	3	1	0	4	1
熊谷市	0	0	0	0	0	0	0	0	0	0	0	0	0	0	0	0	0	0
川口市	0	0	0	0	0	0	0	0	0	0	0	0	0	0	0	0	0	0
行田市	0	0	0	0	0	0	0	0	0	0	0	0	0	0	0	0	0	0
秩父市	0	0	0	0	0	0	0	0	0	0	0	0	0	0	0	0	0	0
所沢市	0	9	2	0	11	3	0	12	3	0	14	4	1	37	10	1	44	12
飯能市	0	0	0	0	0	0	0	0	0	0	0	0	1	0	0	1	0	0
加須市	0	0	0	0	0	0	0	0	0	0	0	0	0	0	0	0	0	0
本庄市	0	0	0	0	0	0	0	0	0	0	0	0	0	0	0	0	0	0
東松山市	0	0	0	0	0	0	0	0	0	0	0	0	0	0	0	0	1	0
春日部市	0	0	0	0	0	0	0	0	0	0	0	0	0	0	0	0	0	0
狭山市	0	1	0	0	1	0	0	1	0	0	2	0	0	4	1	0	4	1
羽生市	0	0	0	0	0	0	0	0	0	0	0	0	0	0	0	0	0	0
鴻巣市	0	0	0	0	0	0	0	0	0	0	0	0	0	0	0	0	0	0
深谷市	0	0	0	0	0	0	0	0	0	0	0	0	0	0	0	0	0	0
上尾市	0	0	0	0	0	0	0	0	0	0	0	0	0	0	0	0	0	0
草加市	0	0	0	0	0	0	0	0	0	0	0	0	0	0	0	0	0	0
越谷市	0	0	0	0	0	0	0	0	0	0	0	0	0	0	0	0	0	0
蕨市	0	0	0	0	0	0	0	0	0	0	0	0	0	0	0	0	0	0
戸田市	0	0	0	0	0	0	0	0	0	0	0	0	0	0	0	0	0	0
入間市	0	3	1	0	4	1	0	5	1	0	5	2	1	14	4	1	16	5
朝霞市	0	0	0	0	0	0	0	0	0	0	0	0	0	0	0	0	0	0
志木市	0	0	0	0	0	0	0	0	0	0	0	0	0	0	0	0	0	0
和光市	0	0	0	0	0	0	0	0	0	0	0	0	0	0	0	0	0	0
新座市	0	0	0	0	0	0	0	0	0	1	0	0	2	0	0	2	1	0
桶川市	0	0	0	0	0	0	0	0	0	0	0	0	0	0	0	0	0	0
久喜市	0	0	0	0	0	0	0	0	0	0	0	0	0	0	0	0	0	0
北本市	0	0	0	0	0	0	0	0	0	0	0	0	0	0	0	0	0	0
八潮市	0	0	0	0	0	0	0	0	0	0	0	0	0	0	0	0	0	0
富士見市	0	0	0	0	0	0	1	0	0	1	0	0	3	1	0	4	1	0
三郷市	0	0	0	0	0	0	0	0	0	0	0	0	0	0	0	0	0	0
蓮田市	0	0	0	0	0	0	0	0	0	0	0	0	0	0	0	0	0	0
坂戸市	0	0	0	0	0	0	0	0	0	0	0	0	0	0	0	0	0	0
幸手市	0	0	0	0	0	0	0	0	0	0	0	0	0	0	0	0	0	0
鶴ヶ島市	0	0	0	0	0	0	0	0	0	0	0	0	0	0	0	0	0	0
日高市	0	0	0	0	0	0	0	0	0	0	0	0	1	0	0	1	0	0
吉川市	0	0	0	0	0	0	0	0	0	0	0	0	0	0	0	0	0	0
ふじみ野市	0	0	0	0	0	0	1	0	0	1	0	0	4	1	0	4	1	0
白岡市	0	0	0	0	0	0	0	0	0	0	0	0	0	0	0	0	0	0
伊奈町	0	0	0	0	0	0	0	0	0	0	0	0	0	0	0	0	0	0
三芳町	0	0	0	0	0	0	0	0	0	1	0	0	1	0	0	1	0	0
毛呂山町	0	0	0	0	0	0	0	0	0	0	0	0	1	0	0	1	0	0
越生町	0	0	0	0	0	0	0	0	0	0	0	0	0	0	0	0	0	0
滑川町	0	0	0	0	0	0	0	0	0	0	0	0	0	0	0	0	0	0
嵐山町	0	0	0	0	0	0	0	0	0	0	0	0	0	0	0	0	0	0
小川町	0	0	0	0	0	0	0	0	0	0	0	0	0	0	0	0	0	0
川島町	0	0	0	0	0	0	0	0	0	0	0	0	0	0	0	0	0	0
吉見町	0	0	0	0	0	0	0	0	0	0	0	0	0	0	0	0	0	0
鳩山町	0	0	0	0	0	0	0	0	0	0	0	0	0	0	0	0	0	0
ときがわ町	0	0	0	0	0	0	0	0	0	0	0	0	0	0	0	0	0	0
横瀬町	0	0	0	0	0	0	0	0	0	0	0	0	0	0	0	0	0	0
皆野町	0	0	0	0	0	0	0	0	0	0	0	0	0	0	0	0	0	0
長瀬町	0	0	0	0	0	0	0	0	0	0	0	0	0	0	0	0	0	0
小鹿野町	0	0	0	0	0	0	0	0	0	0	0	0	0	0	0	0	0	0
東秩父村	0	0	0	0	0	0	0	0	0	0	0	0	0	0	0	0	0	0
美里町	0	0	0	0	0	0	0	0	0	0	0	0	0	0	0	0	0	0
神川町	0	0	0	0	0	0	0	0	0	0	0	0	0	0	0	0	0	0
上里町	0	0	0	0	0	0	0	0	0	0	0	0	0	0	0	0	0	0
寄居町	0	0	0	0	0	0	0	0	0	0	0	0	0	0	0	0	0	0
宮代町	0	0	0	0	0	0	0	0	0	0	0	0	0	0	0	0	0	0
杉戸町	0	0	0	0	0	0	0	0	0	0	0	0	0	0	0	0	0	0
松伏町	0	0	0	0	0	0	0	0	0	0	0	0	0	0	0	0	0	0
合計	1	15	4	1	18	5	1	25	7	1	30	8	2	77	22	3	91	25

表 9.3-11(1) 市区町村別ブロック塀等被害による人的被害予測結果一覧表
(東京湾北部地震)

市区町村名	冬5時			夏12時			冬18時		
	死者	負傷者	うち重傷者	死者	負傷者	うち重傷者	死者	負傷者	うち重傷者
さいたま市	0	1	0	1	19	1	2	76	4
西区	0	0	0	0	1	0	0	5	0
北区	0	0	0	0	1	0	0	3	0
大宮区	0	0	0	0	1	0	0	5	0
見沼区	0	0	0	0	1	0	0	4	0
中央区	0	0	0	0	2	0	0	8	0
桜区	0	0	0	0	2	0	0	6	0
浦和区	0	0	0	0	4	0	0	17	1
南区	0	0	0	0	6	0	1	23	1
緑区	0	0	0	0	1	0	0	4	0
岩槻区	0	0	0	0	0	0	0	1	0
川越市	0	0	0	0	2	0	0	7	0
熊谷市	0	0	0	0	0	0	0	0	0
川口市	0	1	0	1	29	2	3	105	6
行田市	0	0	0	0	0	0	0	0	0
秩父市	0	0	0	0	0	0	0	0	0
所沢市	0	0	0	0	6	0	1	20	1
飯能市	0	0	0	0	0	0	0	1	0
加須市	0	0	0	0	0	0	0	0	0
本庄市	0	0	0	0	0	0	0	0	0
東松山市	0	0	0	0	0	0	0	1	0
春日部市	0	0	0	0	2	0	0	6	0
狭山市	0	0	0	0	1	0	0	4	0
羽生市	0	0	0	0	0	0	0	0	0
鴻巣市	0	0	0	0	0	0	0	1	0
深谷市	0	0	0	0	0	0	0	0	0
上尾市	0	0	0	0	1	0	0	4	0
草加市	0	1	0	0	13	1	1	48	3
越谷市	0	0	0	0	4	0	0	15	1
蕨市	0	0	0	0	4	0	0	13	1
戸田市	0	0	0	0	3	0	0	13	1
人間市	0	0	0	0	2	0	0	8	0
朝霞市	0	0	0	0	4	0	0	16	1
志木市	0	0	0	0	3	0	0	10	1
和光市	0	0	0	0	2	0	0	9	1
新座市	0	0	0	0	6	0	1	23	1
桶川市	0	0	0	0	0	0	0	0	0
久喜市	0	0	0	0	0	0	0	0	0
北本市	0	0	0	0	0	0	0	0	0
八潮市	0	0	0	0	3	0	0	11	1
富士見市	0	0	0	0	2	0	0	7	0
三郷市	0	0	0	0	3	0	0	11	1
蓮田市	0	0	0	0	0	0	0	0	0
坂戸市	0	0	0	0	0	0	0	1	0
幸手市	0	0	0	0	0	0	0	0	0
鶴ヶ島市	0	0	0	0	0	0	0	1	0
日高市	0	0	0	0	0	0	0	1	0
吉川市	0	0	0	0	0	0	0	2	0
ふじみ野市	0	0	0	0	1	0	0	5	0
白岡市	0	0	0	0	0	0	0	0	0
伊奈町	0	0	0	0	0	0	0	0	0
三芳町	0	0	0	0	0	0	0	1	0
毛呂山町	0	0	0	0	0	0	0	1	0
越生町	0	0	0	0	0	0	0	0	0
滑川町	0	0	0	0	0	0	0	0	0
嵐山町	0	0	0	0	0	0	0	0	0
小川町	0	0	0	0	0	0	0	0	0
川島町	0	0	0	0	0	0	0	0	0
吉見町	0	0	0	0	0	0	0	0	0
鳩山町	0	0	0	0	0	0	0	0	0
ときがわ町	0	0	0	0	0	0	0	0	0
横瀬町	0	0	0	0	0	0	0	0	0
皆野町	0	0	0	0	0	0	0	0	0
長瀬町	0	0	0	0	0	0	0	0	0
小鹿野町	0	0	0	0	0	0	0	0	0
東秩父村	0	0	0	0	0	0	0	0	0
美里町	0	0	0	0	0	0	0	0	0
神川町	0	0	0	0	0	0	0	0	0
上里町	0	0	0	0	0	0	0	0	0
寄居町	0	0	0	0	0	0	0	0	0
宮代町	0	0	0	0	0	0	0	0	0
杉戸町	0	0	0	0	0	0	0	0	0
松伏町	0	0	0	0	0	0	0	0	0
合計	0	5	0	3	112	6	11	423	22

表 9.3-11(2) 市区町村別ブロック塀等被害による人的被害予測結果一覧表
(茨城県南部地震)

市区町村名	冬5時			夏12時			冬18時		
	死者	負傷者	うち重傷者	死者	負傷者	うち重傷者	死者	負傷者	うち重傷者
さいたま市	0	1	0	0	12	0	1	49	2
西区	0	0	0	0	1	0	0	2	0
北区	0	0	0	0	1	0	0	2	0
大宮区	0	0	0	0	1	0	0	4	0
見沼区	0	0	0	0	1	0	0	5	0
中央区	0	0	0	0	1	0	0	6	0
桜区	0	0	0	0	1	0	0	4	0
浦和区	0	0	0	0	3	0	0	12	0
南区	0	0	0	0	2	0	0	9	0
緑区	0	0	0	0	1	0	0	3	0
岩槻区	0	0	0	0	1	0	0	4	0
川越市	0	0	0	0	1	0	0	3	0
熊谷市	0	0	0	0	0	0	0	0	0
川口市	0	1	0	0	14	1	1	50	3
行田市	0	0	0	0	0	0	0	1	0
秩父市	0	0	0	0	0	0	0	0	0
所沢市	0	0	0	0	0	0	0	0	0
飯能市	0	0	0	0	0	0	0	0	0
加須市	0	0	0	0	0	0	0	2	0
本庄市	0	0	0	0	0	0	0	0	0
東松山市	0	0	0	0	0	0	0	0	0
春日部市	0	0	0	0	4	0	0	16	1
狭山市	0	0	0	0	0	0	0	0	0
羽生市	0	0	0	0	0	0	0	2	0
鴻巣市	0	0	0	0	0	0	0	1	0
深谷市	0	0	0	0	0	0	0	0	0
上尾市	0	0	0	0	1	0	0	4	0
草加市	0	0	0	0	8	0	1	27	1
越谷市	0	0	0	0	8	0	1	30	2
蕨市	0	0	0	0	2	0	0	6	0
戸田市	0	0	0	0	1	0	0	4	0
人間市	0	0	0	0	0	0	0	0	0
朝霞市	0	0	0	0	0	0	0	1	0
志木市	0	0	0	0	1	0	0	2	0
和光市	0	0	0	0	0	0	0	1	0
新座市	0	0	0	0	0	0	0	1	0
桶川市	0	0	0	0	0	0	0	0	0
久喜市	0	0	0	0	1	0	0	3	0
北本市	0	0	0	0	0	0	0	0	0
八潮市	0	0	0	0	1	0	0	5	0
富士見市	0	0	0	0	0	0	0	1	0
三郷市	0	0	0	0	1	0	0	5	0
蓮田市	0	0	0	0	0	0	0	1	0
坂戸市	0	0	0	0	0	0	0	1	0
幸手市	0	0	0	0	0	0	0	1	0
鶴ヶ島市	0	0	0	0	0	0	0	0	0
日高市	0	0	0	0	0	0	0	0	0
吉川市	0	0	0	0	1	0	0	2	0
ふじみ野市	0	0	0	0	0	0	0	1	0
白岡市	0	0	0	0	0	0	0	1	0
伊奈町	0	0	0	0	0	0	0	1	0
三芳町	0	0	0	0	0	0	0	0	0
毛呂山町	0	0	0	0	0	0	0	0	0
越生町	0	0	0	0	0	0	0	0	0
滑川町	0	0	0	0	0	0	0	0	0
嵐山町	0	0	0	0	0	0	0	0	0
小川町	0	0	0	0	0	0	0	0	0
川島町	0	0	0	0	0	0	0	0	0
吉見町	0	0	0	0	0	0	0	0	0
鳩山町	0	0	0	0	0	0	0	0	0
ときがわ町	0	0	0	0	0	0	0	0	0
横瀬町	0	0	0	0	0	0	0	0	0
皆野町	0	0	0	0	0	0	0	0	0
長瀬町	0	0	0	0	0	0	0	0	0
小鹿野町	0	0	0	0	0	0	0	0	0
東秩父村	0	0	0	0	0	0	0	0	0
美里町	0	0	0	0	0	0	0	0	0
神川町	0	0	0	0	0	0	0	0	0
上里町	0	0	0	0	0	0	0	0	0
寄居町	0	0	0	0	0	0	0	0	0
宮代町	0	0	0	0	0	0	0	1	0
杉戸町	0	0	0	0	0	0	0	1	0
松伏町	0	0	0	0	0	0	0	2	0
合計	0	3	0	2	61	3	6	229	11

表 9.3-11(3) 市区町村別ブロック塀等被害による人的被害予測結果一覧表
(元禄型関東地震)

市区町村名	冬5時			夏12時			冬18時		
	死者	負傷者	うち重傷者	死者	負傷者	うち重傷者	死者	負傷者	うち重傷者
さいたま市	0	0	0	0	3	0	0	14	1
西區	0	0	0	0	0	0	0	1	0
北區	0	0	0	0	0	0	0	0	0
大宮區	0	0	0	0	0	0	0	1	0
見沼區	0	0	0	0	0	0	0	1	0
中央區	0	0	0	0	0	0	0	2	0
桜區	0	0	0	0	0	0	0	2	0
浦和區	0	0	0	0	1	0	0	3	0
南区	0	0	0	0	1	0	0	4	0
緑區	0	0	0	0	0	0	0	1	0
岩槻區	0	0	0	0	0	0	0	0	0
川越市	0	0	0	0	1	0	0	3	0
熊谷市	0	0	0	0	0	0	0	0	0
川口市	0	0	0	0	7	1	1	26	2
行田市	0	0	0	0	0	0	0	0	0
秩父市	0	0	0	0	0	0	0	0	0
所沢市	0	0	0	0	3	0	0	11	0
飯能市	0	0	0	0	0	0	0	0	0
加須市	0	0	0	0	0	0	0	0	0
本庄市	0	0	0	0	0	0	0	0	0
東松山市	0	0	0	0	0	0	0	0	0
春日部市	0	0	0	0	0	0	0	2	0
狭山市	0	0	0	0	0	0	0	1	0
羽生市	0	0	0	0	0	0	0	0	0
鴻巣市	0	0	0	0	0	0	0	0	0
深谷市	0	0	0	0	0	0	0	0	0
上尾市	0	0	0	0	0	0	0	0	0
草加市	0	0	0	0	3	0	0	12	1
越谷市	0	0	0	0	1	0	0	3	0
蕨市	0	0	0	0	1	0	0	3	0
戸田市	0	0	0	0	1	0	0	2	0
入間市	0	0	0	0	1	0	0	4	0
朝霞市	0	0	0	0	1	0	0	2	0
志木市	0	0	0	0	1	0	0	3	0
和光市	0	0	0	0	0	0	0	1	0
新座市	0	0	0	0	2	0	0	6	0
桶川市	0	0	0	0	0	0	0	0	0
久喜市	0	0	0	0	0	0	0	0	0
北本市	0	0	0	0	0	0	0	0	0
八潮市	0	0	0	0	1	0	0	3	0
富士見市	0	0	0	0	1	0	0	2	0
三郷市	0	0	0	0	0	0	0	1	0
蓮田市	0	0	0	0	0	0	0	0	0
坂戸市	0	0	0	0	0	0	0	1	0
幸手市	0	0	0	0	0	0	0	0	0
鶴ヶ島市	0	0	0	0	0	0	0	0	0
日高市	0	0	0	0	0	0	0	0	0
吉川市	0	0	0	0	0	0	0	0	0
ふじみ野市	0	0	0	0	0	0	0	0	0
白岡市	0	0	0	0	0	0	0	0	0
伊奈町	0	0	0	0	0	0	0	0	0
三芳町	0	0	0	0	0	0	0	0	0
毛呂山町	0	0	0	0	0	0	0	0	0
越生町	0	0	0	0	0	0	0	0	0
澁川町	0	0	0	0	0	0	0	0	0
嵐山町	0	0	0	0	0	0	0	0	0
小川町	0	0	0	0	0	0	0	0	0
川島町	0	0	0	0	0	0	0	0	0
吉見町	0	0	0	0	0	0	0	0	0
鳩山町	0	0	0	0	0	0	0	0	0
ときがわ町	0	0	0	0	0	0	0	0	0
横瀬町	0	0	0	0	0	0	0	0	0
皆野町	0	0	0	0	0	0	0	0	0
長瀬町	0	0	0	0	0	0	0	0	0
小鹿野町	0	0	0	0	0	0	0	0	0
東秩父村	0	0	0	0	0	0	0	0	0
美里町	0	0	0	0	0	0	0	0	0
神川町	0	0	0	0	0	0	0	0	0
上里町	0	0	0	0	0	0	0	0	0
寄居町	0	0	0	0	0	0	0	0	0
宮代町	0	0	0	0	0	0	0	0	0
杉戸町	0	0	0	0	0	0	0	0	0
松伏町	0	0	0	0	0	0	0	0	0
合計	0	1	0	1	28	2	3	103	6

表 9.3-11(4) 市区町村別ブロック塀等被害による人的被害予測結果一覧表
(関東平野北西縁断層帯地震(破壊開始点:北))

市区町村名	冬5時			夏12時			冬18時		
	死者	負傷者	うち重傷者	死者	負傷者	うち重傷者	死者	負傷者	うち重傷者
さいたま市	0	3	0	2	69	3	8	281	12
西区	0	0	0	0	6	0	1	22	1
北区	0	1	0	0	12	1	1	49	2
大宮区	0	1	0	0	10	0	1	46	2
見沼区	0	0	0	0	8	0	1	30	1
中央区	0	0	0	0	7	0	1	28	1
桜区	0	0	0	0	3	0	0	14	1
浦和区	0	1	0	0	10	0	1	44	2
南区	0	0	0	0	6	0	1	25	1
緑区	0	0	0	0	3	0	0	12	0
岩槻区	0	0	0	0	3	0	0	11	0
川越市	0	1	0	0	17	1	2	67	3
熊谷市	0	0	0	0	5	0	1	19	1
川口市	0	1	0	0	13	0	1	47	2
行田市	0	0	0	0	3	0	0	9	0
秩父市	0	0	0	0	0	0	0	1	0
所沢市	0	0	0	0	5	0	1	19	1
飯能市	0	0	0	0	0	0	0	2	0
加須市	0	0	0	0	2	0	0	8	0
本庄市	0	0	0	0	6	0	0	20	1
東松山市	0	0	0	0	6	0	1	22	1
春日部市	0	0	0	0	4	0	0	14	1
狭山市	0	0	0	0	3	0	0	11	0
羽生市	0	0	0	0	3	0	0	11	0
鴻巣市	0	0	0	0	8	0	1	28	1
深谷市	0	0	0	0	6	0	0	18	1
上尾市	0	1	0	1	21	1	2	83	4
草加市	0	0	0	0	3	0	0	10	0
越谷市	0	0	0	0	5	0	1	19	1
蕨市	0	0	0	0	1	0	0	5	0
戸田市	0	0	0	0	1	0	0	3	0
入間市	0	0	0	0	3	0	0	10	0
朝霞市	0	0	0	0	3	0	0	13	0
志木市	0	0	0	0	4	0	0	15	1
和光市	0	0	0	0	0	0	0	2	0
新座市	0	0	0	0	3	0	0	12	0
桶川市	0	0	0	0	7	0	1	24	1
久喜市	0	0	0	0	3	0	0	14	1
北本市	0	0	0	0	6	0	0	25	1
八潮市	0	0	0	0	0	0	0	0	0
富士見市	0	0	0	0	3	0	0	12	1
三郷市	0	0	0	0	0	0	0	1	0
蓮田市	0	0	0	0	3	0	0	10	0
坂戸市	0	0	0	0	5	0	1	20	1
幸手市	0	0	0	0	0	0	0	1	0
鶴ヶ島市	0	0	0	0	2	0	0	7	0
日高市	0	0	0	0	1	0	0	3	0
吉川市	0	0	0	0	0	0	0	1	0
ふじみ野市	0	0	0	0	6	0	1	23	1
白岡市	0	0	0	0	1	0	0	4	0
伊奈町	0	0	0	0	2	0	0	9	0
三芳町	0	0	0	0	0	0	0	2	0
毛呂山町	0	0	0	0	1	0	0	5	0
越生町	0	0	0	0	0	0	0	1	0
滑川町	0	0	0	0	0	0	0	1	0
嵐山町	0	0	0	0	1	0	0	3	0
小川町	0	0	0	0	1	0	0	3	0
川島町	0	0	0	0	1	0	0	4	0
吉見町	0	0	0	0	1	0	0	3	0
鳩山町	0	0	0	0	0	0	0	1	0
ときがわ町	0	0	0	0	0	0	0	1	0
横瀬町	0	0	0	0	0	0	0	0	0
皆野町	0	0	0	0	0	0	0	0	0
長瀬町	0	0	0	0	0	0	0	1	0
小鹿野町	0	0	0	0	0	0	0	0	0
東秩父村	0	0	0	0	0	0	0	0	0
美里町	0	0	0	0	1	0	0	2	0
神川町	0	0	0	0	0	0	0	1	0
上里町	0	0	0	0	1	0	0	4	0
寄居町	0	0	0	0	1	0	0	4	0
宮代町	0	0	0	0	1	0	0	2	0
杉戸町	0	0	0	0	0	0	0	1	0
松伏町	0	0	0	0	0	0	0	1	0
合計	0	11	0	6	248	11	25	944	40

表 9.3-11(5) 市区町村別ブロック塀等被害による人的被害予測結果一覧表
(関東平野北西縁断層帯地震(破壊開始点:中央))

市区町村名	冬5時			夏12時			冬18時		
	死者	負傷者	うち重傷者	死者	負傷者	うち重傷者	死者	負傷者	うち重傷者
さいたま市	0	3	0	2	66	3	7	267	12
西区	0	0	0	0	6	0	1	21	1
北区	0	1	0	0	12	1	1	53	2
大宮区	0	0	0	0	8	0	1	35	2
見沼区	0	0	0	0	9	0	1	31	1
中央区	0	0	0	0	7	0	1	30	1
桜区	0	0	0	0	3	0	0	13	1
浦和区	0	0	0	0	10	0	1	41	2
南区	0	0	0	0	6	0	1	25	1
緑区	0	0	0	0	2	0	0	9	0
岩槻区	0	0	0	0	3	0	0	10	0
川越市	0	1	0	0	17	1	2	67	3
熊谷市	0	0	0	0	7	0	1	27	1
川口市	0	1	0	0	12	0	1	44	2
行田市	0	0	0	0	4	0	0	15	1
秩父市	0	0	0	0	0	0	0	1	0
所沢市	0	0	0	0	5	0	0	17	1
飯能市	0	0	0	0	1	0	0	2	0
加須市	0	0	0	0	2	0	0	7	0
本庄市	0	0	0	0	4	0	0	12	1
東松山市	0	0	0	0	5	0	0	21	1
春日部市	0	0	0	0	3	0	0	11	0
狭山市	0	0	0	0	3	0	0	13	1
羽生市	0	0	0	0	4	0	0	14	1
鴻巣市	0	0	0	0	7	0	1	26	1
深谷市	0	0	0	0	4	0	0	13	1
上尾市	0	1	0	1	20	1	2	81	4
草加市	0	0	0	0	3	0	0	10	0
越谷市	0	0	0	0	4	0	0	15	1
蕨市	0	0	0	0	2	0	0	6	0
戸田市	0	0	0	0	1	0	0	4	0
入間市	0	0	0	0	2	0	0	10	0
朝霞市	0	0	0	0	3	0	0	11	0
志木市	0	0	0	0	4	0	0	14	1
和光市	0	0	0	0	1	0	0	3	0
新座市	0	0	0	0	3	0	0	12	0
桶川市	0	0	0	0	6	0	0	20	1
久喜市	0	0	0	0	3	0	0	12	1
北本市	0	0	0	0	6	0	0	22	1
八潮市	0	0	0	0	0	0	0	1	0
富士見市	0	0	0	0	5	0	0	16	1
三郷市	0	0	0	0	0	0	0	1	0
蓮田市	0	0	0	0	2	0	0	8	0
坂戸市	0	0	0	0	5	0	0	18	1
幸手市	0	0	0	0	1	0	0	2	0
鶴ヶ島市	0	0	0	0	2	0	0	8	0
日高市	0	0	0	0	1	0	0	3	0
吉川市	0	0	0	0	0	0	0	0	0
ふじみ野市	0	0	0	0	5	0	1	20	1
白岡市	0	0	0	0	1	0	0	4	0
伊奈町	0	0	0	0	2	0	0	8	0
三芳町	0	0	0	0	1	0	0	3	0
毛呂山町	0	0	0	0	1	0	0	5	0
越生町	0	0	0	0	0	0	0	1	0
滑川町	0	0	0	0	0	0	0	1	0
嵐山町	0	0	0	0	1	0	0	3	0
小川町	0	0	0	0	1	0	0	3	0
川島町	0	0	0	0	1	0	0	4	0
吉見町	0	0	0	0	1	0	0	3	0
鳩山町	0	0	0	0	0	0	0	1	0
ときがわ町	0	0	0	0	0	0	0	1	0
横瀬町	0	0	0	0	0	0	0	0	0
皆野町	0	0	0	0	0	0	0	0	0
長瀬町	0	0	0	0	0	0	0	1	0
小鹿野町	0	0	0	0	0	0	0	0	0
東秩父村	0	0	0	0	0	0	0	0	0
美里町	0	0	0	0	1	0	0	2	0
神川町	0	0	0	0	0	0	0	1	0
上里町	0	0	0	0	1	0	0	4	0
寄居町	0	0	0	0	1	0	0	3	0
宮代町	0	0	0	0	1	0	0	3	0
杉戸町	0	0	0	0	1	0	0	2	0
松伏町	0	0	0	0	0	0	0	0	0
合計	0	10	0	6	238	10	24	906	39

表 9.3-11(6) 市区町村別ブロック塀等被害による人的被害予測結果一覧表
(関東平野北西縁断層帯地震(破壊開始点:南))

市区町村名	冬5時			夏12時			冬18時		
	死者	負傷者	うち重傷者	死者	負傷者	うち重傷者	死者	負傷者	うち重傷者
さいたま市	0	3	0	2	62	3	7	255	12
西區	0	0	0	0	5	0	0	19	1
北區	0	1	0	0	12	1	1	49	2
大宮區	0	1	0	0	9	0	1	44	2
見沼區	0	0	0	0	8	0	1	27	1
中央區	0	0	0	0	6	0	1	24	1
桜區	0	0	0	0	3	0	0	14	1
浦和區	0	0	0	0	8	0	1	34	1
南区	0	0	0	0	7	0	1	27	1
緑區	0	0	0	0	2	0	0	8	0
岩槻區	0	0	0	0	2	0	0	9	0
川越市	0	1	0	0	15	1	2	59	3
熊谷市	0	0	0	0	6	0	1	21	1
川口市	0	1	0	0	12	0	1	46	2
行田市	0	0	0	0	3	0	0	11	0
秩父市	0	0	0	0	0	0	0	1	0
所沢市	0	0	0	0	3	0	0	12	0
飯能市	0	0	0	0	0	0	0	1	0
加須市	0	0	0	0	2	0	0	8	0
本庄市	0	0	0	0	4	0	0	15	1
東松山市	0	0	0	0	6	0	1	22	1
春日部市	0	0	0	0	3	0	0	11	1
狭山市	0	0	0	0	2	0	0	8	0
羽生市	0	0	0	0	4	0	0	13	0
鴻巣市	0	0	0	0	9	0	1	31	1
深谷市	0	0	0	0	4	0	0	14	1
上尾市	0	1	0	1	22	1	2	85	4
草加市	0	0	0	0	3	0	0	10	0
越谷市	0	0	0	0	3	0	0	10	0
蕨市	0	0	0	0	2	0	0	8	0
戸田市	0	0	0	0	1	0	0	6	0
入間市	0	0	0	0	2	0	0	9	0
朝霞市	0	0	0	0	2	0	0	9	0
志木市	0	0	0	0	3	0	0	13	1
和光市	0	0	0	0	0	0	0	2	0
新座市	0	0	0	0	3	0	0	10	0
桶川市	0	0	0	0	6	0	0	21	1
久喜市	0	0	0	0	3	0	0	11	0
北本市	0	0	0	0	9	0	1	33	1
八潮市	0	0	0	0	0	0	0	0	0
富士見市	0	0	0	0	4	0	0	14	1
三郷市	0	0	0	0	0	0	0	0	0
蓮田市	0	0	0	0	3	0	0	9	0
坂戸市	0	0	0	0	5	0	1	19	1
幸手市	0	0	0	0	0	0	0	1	0
鶴ヶ島市	0	0	0	0	2	0	0	8	0
日高市	0	0	0	0	1	0	0	2	0
吉川市	0	0	0	0	0	0	0	0	0
ふじみ野市	0	0	0	0	4	0	0	16	1
白岡市	0	0	0	0	1	0	0	4	0
伊奈町	0	0	0	0	2	0	0	10	0
三芳町	0	0	0	0	1	0	0	2	0
毛呂山町	0	0	0	0	1	0	0	5	0
越生町	0	0	0	0	0	0	0	1	0
澁川町	0	0	0	0	0	0	0	1	0
嵐山町	0	0	0	0	1	0	0	3	0
小川町	0	0	0	0	1	0	0	3	0
川島町	0	0	0	0	1	0	0	4	0
吉見町	0	0	0	0	1	0	0	3	0
鳩山町	0	0	0	0	0	0	0	1	0
ときがわ町	0	0	0	0	0	0	0	1	0
横瀬町	0	0	0	0	0	0	0	0	0
皆野町	0	0	0	0	0	0	0	0	0
長瀬町	0	0	0	0	0	0	0	1	0
小鹿野町	0	0	0	0	0	0	0	0	0
東秩父村	0	0	0	0	0	0	0	0	0
美里町	0	0	0	0	1	0	0	2	0
神川町	0	0	0	0	0	0	0	1	0
上里町	0	0	0	0	1	0	0	3	0
寄居町	0	0	0	0	1	0	0	3	0
宮代町	0	0	0	0	1	0	0	2	0
杉戸町	0	0	0	0	0	0	0	1	0
松伏町	0	0	0	0	0	0	0	0	0
合計	0	10	0	6	230	10	23	879	39

表 9.3-11(7) 市区町村別ブロック塀等被害による人的被害予測結果一覧表
(立川断層帯地震(破壊開始点:北))

市区町村名	冬5時			夏12時			冬18時		
	死者	負傷者	うち重傷者	死者	負傷者	うち重傷者	死者	負傷者	うち重傷者
さいたま市	0	0	0	0	7	0	1	30	1
西區	0	0	0	0	1	0	0	2	0
北區	0	0	0	0	0	0	0	1	0
大宮區	0	0	0	0	1	0	0	3	0
見沼區	0	0	0	0	0	0	0	0	0
中央區	0	0	0	0	1	0	0	6	0
桜區	0	0	0	0	1	0	0	3	0
浦和區	0	0	0	0	1	0	0	6	0
南区	0	0	0	0	2	0	0	8	0
緑區	0	0	0	0	0	0	0	0	0
岩槻區	0	0	0	0	0	0	0	0	0
川越市	0	0	0	0	3	0	0	13	1
熊谷市	0	0	0	0	0	0	0	0	0
川口市	0	0	0	0	2	0	0	9	0
行田市	0	0	0	0	0	0	0	0	0
秩父市	0	0	0	0	0	0	0	0	0
所沢市	0	1	0	0	14	1	1	51	2
飯能市	0	0	0	0	2	0	0	7	0
加須市	0	0	0	0	0	0	0	0	0
本庄市	0	0	0	0	0	0	0	0	0
東松山市	0	0	0	0	0	0	0	2	0
春日部市	0	0	0	0	0	0	0	0	0
狭山市	0	0	0	0	3	0	0	12	1
羽生市	0	0	0	0	0	0	0	0	0
鴻巣市	0	0	0	0	0	0	0	0	0
深谷市	0	0	0	0	0	0	0	0	0
上尾市	0	0	0	0	0	0	0	1	0
草加市	0	0	0	0	1	0	0	3	0
越谷市	0	0	0	0	0	0	0	0	0
蕨市	0	0	0	0	1	0	0	2	0
戸田市	0	0	0	0	0	0	0	2	0
人間市	0	0	0	0	5	0	1	21	1
朝霞市	0	0	0	0	2	0	0	8	0
志木市	0	0	0	0	2	0	0	8	0
和光市	0	0	0	0	1	0	0	3	0
新座市	0	0	0	0	6	0	1	20	1
桶川市	0	0	0	0	0	0	0	0	0
久喜市	0	0	0	0	0	0	0	0	0
北本市	0	0	0	0	0	0	0	0	0
八潮市	0	0	0	0	0	0	0	0	0
富士見市	0	0	0	0	2	0	0	7	0
三郷市	0	0	0	0	0	0	0	0	0
蓮田市	0	0	0	0	0	0	0	0	0
坂戸市	0	0	0	0	1	0	0	5	0
幸手市	0	0	0	0	0	0	0	0	0
鶴ヶ島市	0	0	0	0	1	0	0	3	0
日高市	0	0	0	0	1	0	0	3	0
吉川市	0	0	0	0	0	0	0	0	0
ふじみ野市	0	0	0	0	2	0	0	7	0
白岡市	0	0	0	0	0	0	0	0	0
伊奈町	0	0	0	0	0	0	0	0	0
三芳町	0	0	0	0	0	0	0	1	0
毛呂山町	0	0	0	0	1	0	0	3	0
越生町	0	0	0	0	0	0	0	0	0
滑川町	0	0	0	0	0	0	0	0	0
嵐山町	0	0	0	0	0	0	0	0	0
小川町	0	0	0	0	0	0	0	0	0
川島町	0	0	0	0	0	0	0	0	0
吉見町	0	0	0	0	0	0	0	0	0
鳩山町	0	0	0	0	0	0	0	0	0
ときがわ町	0	0	0	0	0	0	0	0	0
横瀬町	0	0	0	0	0	0	0	0	0
皆野町	0	0	0	0	0	0	0	0	0
長瀬町	0	0	0	0	0	0	0	0	0
小鹿野町	0	0	0	0	0	0	0	0	0
東秩父村	0	0	0	0	0	0	0	0	0
美里町	0	0	0	0	0	0	0	0	0
神川町	0	0	0	0	0	0	0	0	0
上里町	0	0	0	0	0	0	0	0	0
寄居町	0	0	0	0	0	0	0	0	0
宮代町	0	0	0	0	0	0	0	0	0
杉戸町	0	0	0	0	0	0	0	0	0
松伏町	0	0	0	0	0	0	0	0	0
合計	0	3	0	2	59	2	6	225	9

表 9.3-11(8) 市区町村別ブロック塀等被害による人的被害予測結果一覧表
(立川断層帯地震(破壊開始点:南))

市区町村名	冬5時			夏12時			冬18時		
	死者	負傷者	うち重傷者	死者	負傷者	うち重傷者	死者	負傷者	うち重傷者
さいたま市	0	0	0	0	5	0	1	22	1
西区	0	0	0	0	0	0	0	1	0
北区	0	0	0	0	0	0	0	1	0
大宮区	0	0	0	0	0	0	0	2	0
見沼区	0	0	0	0	0	0	0	1	0
中央区	0	0	0	0	1	0	0	2	0
桜区	0	0	0	0	1	0	0	4	0
浦和区	0	0	0	0	1	0	0	5	0
南区	0	0	0	0	1	0	0	6	0
緑区	0	0	0	0	0	0	0	0	0
岩槻区	0	0	0	0	0	0	0	0	0
川越市	0	0	0	0	5	0	0	17	1
熊谷市	0	0	0	0	0	0	0	0	0
川口市	0	0	0	0	1	0	0	3	0
行田市	0	0	0	0	0	0	0	0	0
秩父市	0	0	0	0	0	0	0	0	0
所沢市	0	1	0	0	17	1	2	62	3
飯能市	0	0	0	0	1	0	0	5	0
加須市	0	0	0	0	0	0	0	0	0
本庄市	0	0	0	0	0	0	0	0	0
東松山市	0	0	0	0	1	0	0	2	0
春日部市	0	0	0	0	0	0	0	0	0
狭山市	0	0	0	0	4	0	0	17	1
羽生市	0	0	0	0	0	0	0	0	0
鴻巣市	0	0	0	0	0	0	0	0	0
深谷市	0	0	0	0	0	0	0	0	0
上尾市	0	0	0	0	0	0	0	1	0
草加市	0	0	0	0	0	0	0	0	0
越谷市	0	0	0	0	0	0	0	0	0
蕨市	0	0	0	0	0	0	0	1	0
戸田市	0	0	0	0	0	0	0	1	0
入間市	0	0	0	0	7	0	1	26	1
朝霞市	0	0	0	0	3	0	0	10	0
志木市	0	0	0	0	2	0	0	7	0
和光市	0	0	0	0	1	0	0	3	0
新座市	0	0	0	0	7	0	1	25	1
桶川市	0	0	0	0	0	0	0	0	0
久喜市	0	0	0	0	0	0	0	0	0
北本市	0	0	0	0	0	0	0	0	0
八潮市	0	0	0	0	0	0	0	0	0
富士見市	0	0	0	0	1	0	0	5	0
三郷市	0	0	0	0	0	0	0	0	0
蓮田市	0	0	0	0	0	0	0	0	0
坂戸市	0	0	0	0	2	0	0	7	0
幸手市	0	0	0	0	0	0	0	0	0
鶴ヶ島市	0	0	0	0	1	0	0	3	0
日高市	0	0	0	0	1	0	0	3	0
吉川市	0	0	0	0	0	0	0	0	0
ふじみ野市	0	0	0	0	1	0	0	5	0
白岡市	0	0	0	0	0	0	0	0	0
伊奈町	0	0	0	0	0	0	0	0	0
三芳町	0	0	0	0	0	0	0	1	0
毛呂山町	0	0	0	0	1	0	0	4	0
越生町	0	0	0	0	0	0	0	1	0
澁川町	0	0	0	0	0	0	0	0	0
嵐山町	0	0	0	0	0	0	0	0	0
小川町	0	0	0	0	0	0	0	0	0
川島町	0	0	0	0	0	0	0	0	0
吉見町	0	0	0	0	0	0	0	0	0
鳩山町	0	0	0	0	0	0	0	0	0
ときがわ町	0	0	0	0	0	0	0	0	0
横瀬町	0	0	0	0	0	0	0	0	0
皆野町	0	0	0	0	0	0	0	0	0
長瀬町	0	0	0	0	0	0	0	0	0
小鹿野町	0	0	0	0	0	0	0	0	0
東秩父村	0	0	0	0	0	0	0	0	0
美里町	0	0	0	0	0	0	0	0	0
神川町	0	0	0	0	0	0	0	0	0
上里町	0	0	0	0	0	0	0	0	0
香居町	0	0	0	0	0	0	0	0	0
宮代町	0	0	0	0	0	0	0	0	0
杉戸町	0	0	0	0	0	0	0	0	0
松伏町	0	0	0	0	0	0	0	0	0
合計	0	3	0	2	62	3	6	233	10

表 9.3-12(1) 市区町村別屋内収容物等による人的被害予測結果集計一覧表
 (揺れによる建物被害による人的被害の内数)
 (東京湾北部地震)

市区町村名	冬5時			夏12時			冬18時		
	死者	負傷者	うち重傷者	死者	負傷者	うち重傷者	死者	負傷者	うち重傷者
さいたま市	9	249	25	3	168	19	5	170	18
西区	1	13	1	0	8	1	0	9	1
北区	0	4	0	0	4	0	0	3	0
大宮区	0	6	0	0	7	0	0	6	0
見沼区	0	9	0	0	6	0	0	6	0
中央区	0	14	0	0	11	0	0	11	0
桜区	2	50	3	1	33	2	1	34	2
浦和区	1	22	1	0	17	1	0	16	1
南区	5	99	19	1	57	13	2	62	13
緑区	0	16	0	0	10	1	0	11	0
岩槻区	0	17	0	0	13	0	0	12	0
川越市	0	16	0	0	15	0	0	13	0
熊谷市	0	0	0	0	0	0	0	0	0
川口市	23	435	95	8	262	57	12	281	62
行田市	0	1	0	0	1	0	0	1	0
秩父市	0	0	0	0	0	0	0	0	0
所沢市	0	51	0	0	34	0	0	35	0
飯能市	0	0	0	0	0	0	0	0	0
加須市	0	2	0	0	2	0	0	2	0
本庄市	0	0	0	0	0	0	0	0	0
東松山市	0	1	0	0	1	0	0	1	0
春日部市	1	35	2	0	23	2	1	24	1
狭山市	0	9	0	0	8	0	0	7	0
羽生市	0	0	0	0	0	0	0	0	0
鴻巣市	0	4	0	0	4	0	0	4	0
深谷市	0	0	0	0	0	0	0	0	0
上尾市	0	3	0	0	3	0	0	3	0
草加市	8	159	35	3	100	22	4	105	23
越谷市	2	49	5	1	33	6	1	34	4
蕨市	3	52	11	1	31	7	1	34	7
戸田市	13	236	51	5	149	32	7	157	34
入間市	0	7	0	0	8	0	0	6	0
朝霞市	3	71	14	1	46	9	2	47	9
志木市	2	39	7	1	23	4	1	25	5
和光市	2	46	10	1	30	6	1	31	7
新座市	3	81	3	1	55	3	2	55	2
桶川市	0	1	0	0	1	0	0	1	0
久喜市	0	2	0	0	2	0	0	2	0
北本市	0	2	0	0	1	0	0	1	0
八潮市	3	58	13	1	42	9	2	41	9
富士見市	1	16	3	0	9	1	0	10	2
三郷市	4	88	19	2	54	12	2	58	13
蓮田市	0	1	0	0	1	0	0	0	0
坂戸市	0	2	0	0	2	0	0	1	0
幸手市	0	3	0	0	4	0	0	3	0
鶴ヶ島市	0	0	0	0	1	0	0	0	0
日高市	0	0	0	0	0	0	0	0	0
吉川市	0	10	2	0	6	1	0	7	1
ふじみ野市	0	15	0	0	10	0	0	11	0
白岡市	0	0	0	0	0	0	0	0	0
伊奈町	0	0	0	0	1	0	0	0	0
三芳町	0	6	0	0	5	0	0	5	0
毛呂山町	0	1	0	0	1	0	0	1	0
越生町	0	0	0	0	0	0	0	0	0
滑川町	0	0	0	0	0	0	0	0	0
嵐山町	0	0	0	0	0	0	0	0	0
小川町	0	0	0	0	0	0	0	0	0
川島町	0	2	0	0	2	0	0	1	0
吉見町	0	0	0	0	0	0	0	0	0
鳩山町	0	0	0	0	0	0	0	0	0
ときがわ町	0	0	0	0	0	0	0	0	0
横瀬町	0	0	0	0	0	0	0	0	0
皆野町	0	0	0	0	0	0	0	0	0
長瀨町	0	0	0	0	0	0	0	0	0
小鹿野町	0	0	0	0	0	0	0	0	0
東秩父村	0	0	0	0	0	0	0	0	0
美里町	0	0	0	0	0	0	0	0	0
神川町	0	0	0	0	0	0	0	0	0
上里町	0	0	0	0	0	0	0	0	0
寄居町	0	0	0	0	0	0	0	0	0
宮代町	0	1	0	0	1	0	0	1	0
杉戸町	0	3	0	0	4	0	0	3	0
松伏町	0	5	0	0	3	0	0	3	0
合計	78	1,763	296	29	1,146	190	42	1,183	198

表 9.3-12(2) 市区町村別屋内収容物等による人的被害予測結果集計一覧表
 (揺れによる建物被害による人的被害の内数)
 (茨城県南部地震)

市区町村名	冬5時			夏12時			冬18時		
	死者	負傷者	うち重傷者	死者	負傷者	うち重傷者	死者	負傷者	うち重傷者
さいたま市	1	72	2	0	64	1	1	56	1
西区	0	5	0	0	4	0	0	4	0
北区	0	1	0	0	1	0	0	1	0
大宮区	0	2	0	0	3	0	0	2	0
見沼区	0	9	0	0	7	0	0	7	0
中央区	0	5	0	0	5	0	0	4	0
桜区	0	12	0	0	9	0	0	9	0
浦和区	0	6	0	0	7	0	0	5	0
南区	0	11	0	0	10	0	0	8	0
緑区	0	4	0	0	4	0	0	3	0
岩槻区	1	17	1	0	13	1	0	12	1
川越市	0	3	0	0	3	0	0	2	0
熊谷市	0	0	0	0	1	0	0	0	0
川口市	3	84	10	1	55	10	2	56	9
行田市	0	1	0	0	2	0	0	1	0
秩父市	0	0	0	0	0	0	0	0	0
所沢市	0	0	0	0	0	0	0	0	0
飯能市	0	0	0	0	0	0	0	0	0
加須市	0	17	0	0	12	0	0	12	0
本庄市	0	0	0	0	0	0	0	0	0
東松山市	0	1	0	0	1	0	0	1	0
春日部市	7	143	31	2	87	19	4	93	20
狭山市	0	0	0	0	0	0	0	0	0
羽生市	0	3	0	0	2	0	0	2	0
鴻巣市	0	6	0	0	6	0	0	5	0
深谷市	0	0	0	0	0	0	0	0	0
上尾市	0	4	0	0	4	0	0	3	0
草加市	5	126	7	2	84	7	3	86	6
越谷市	9	191	42	3	125	27	5	129	28
蕨市	0	11	1	0	7	0	0	7	0
戸田市	1	19	2	0	14	1	0	13	1
入間市	0	0	0	0	0	0	0	0	0
朝霞市	0	1	0	0	1	0	0	1	0
志木市	0	2	0	0	2	0	0	1	0
和光市	0	1	0	0	0	0	0	0	0
新座市	0	0	0	0	0	0	0	0	0
桶川市	0	0	0	0	0	0	0	0	0
久喜市	1	23	1	0	16	1	0	16	1
北本市	0	0	0	0	0	0	0	0	0
八潮市	0	12	2	0	10	2	0	9	2
富士見市	0	1	0	0	1	0	0	1	0
三郷市	1	20	2	0	13	2	0	13	1
蓮田市	0	8	0	0	6	0	0	6	0
坂戸市	0	1	0	0	2	0	0	1	0
幸手市	1	28	4	0	19	3	1	19	3
鶴ヶ島市	0	0	0	0	0	0	0	0	0
日高市	0	0	0	0	0	0	0	0	0
吉川市	0	10	2	0	6	1	0	7	1
ふじみ野市	0	0	0	0	0	0	0	0	0
白岡市	0	2	0	0	2	0	0	2	0
伊奈町	0	2	0	0	3	0	0	2	0
三芳町	0	0	0	0	0	0	0	0	0
毛呂山町	0	0	0	0	0	0	0	0	0
越生町	0	0	0	0	0	0	0	0	0
滑川町	0	0	0	0	0	0	0	0	0
嵐山町	0	0	0	0	0	0	0	0	0
小川町	0	0	0	0	0	0	0	0	0
川島町	0	3	0	0	2	0	0	2	0
吉見町	0	1	0	0	1	0	0	1	0
鳩山町	0	0	0	0	0	0	0	0	0
ときがわ町	0	0	0	0	0	0	0	0	0
横瀬町	0	0	0	0	0	0	0	0	0
皆野町	0	0	0	0	0	0	0	0	0
長瀨町	0	0	0	0	0	0	0	0	0
小鹿野町	0	0	0	0	0	0	0	0	0
東秩父村	0	0	0	0	0	0	0	0	0
美里町	0	0	0	0	0	0	0	0	0
神川町	0	0	0	0	0	0	0	0	0
上里町	0	0	0	0	0	0	0	0	0
寄居町	0	0	0	0	0	0	0	0	0
宮代町	0	5	0	0	3	0	0	3	0
杉戸町	1	25	5	0	17	4	1	17	4
松伏町	1	17	4	0	10	2	0	11	2
合計	33	844	114	11	578	83	18	580	81

表 9.3-12(3) 市区町村別屋内収容物等による人的被害予測結果集計一覧表
 (揺れによる建物被害による人的被害の内数)
 (元禄型関東地震)

市区町村名	冬5時			夏12時			冬18時		
	死者	負傷者	うち重傷者	死者	負傷者	うち重傷者	死者	負傷者	うち重傷者
さいたま市	0	46	0	0	42	0	0	36	0
西區	0	3	0	0	3	0	0	3	0
北區	0	0	0	0	0	0	0	0	0
大宮區	0	0	0	0	0	0	0	0	0
見沼區	0	2	0	0	2	0	0	1	0
中央區	0	4	0	0	4	0	0	3	0
桜區	0	11	0	0	9	0	0	8	0
浦和區	0	3	0	0	4	0	0	3	0
南区	0	12	0	0	9	0	0	8	0
緑區	0	5	0	0	4	0	0	4	0
岩槻區	0	6	0	0	6	0	0	5	0
川越市	0	4	0	0	5	0	0	4	0
熊谷市	0	0	0	0	0	0	0	0	0
川口市	3	87	15	1	56	10	2	58	10
行田市	0	0	0	0	0	0	0	0	0
秩父市	0	0	0	0	0	0	0	0	0
所沢市	0	14	0	0	14	0	0	12	0
飯能市	0	0	0	0	0	0	0	0	0
加須市	0	1	0	0	1	0	0	1	0
本庄市	0	0	0	0	0	0	0	0	0
東松山市	0	0	0	0	1	0	0	0	0
春日部市	1	35	1	0	23	0	0	24	0
狭山市	0	3	0	0	4	0	0	3	0
羽生市	0	0	0	0	0	0	0	0	0
鴻巣市	0	0	0	0	0	0	0	0	0
深谷市	0	0	0	0	0	0	0	0	0
上尾市	0	0	0	0	0	0	0	0	0
草加市	1	37	7	0	25	4	1	25	5
越谷市	1	49	1	0	33	1	1	33	1
蕨市	0	11	0	0	7	0	0	7	0
戸田市	1	18	1	0	14	1	0	13	1
入間市	0	12	0	0	14	0	0	11	0
朝霞市	0	5	0	0	3	0	0	3	0
志木市	0	10	0	0	6	0	0	7	0
和光市	0	2	0	0	2	0	0	2	0
新座市	0	6	0	0	6	0	0	5	0
桶川市	0	0	0	0	0	0	0	0	0
久喜市	0	4	0	0	4	0	0	3	0
北本市	0	0	0	0	0	0	0	0	0
八潮市	2	43	5	1	33	5	1	32	4
富士見市	0	16	0	0	6	0	0	9	0
三郷市	1	20	1	0	13	1	0	13	1
蓮田市	0	0	0	0	0	0	0	0	0
坂戸市	0	1	0	0	1	0	0	0	0
幸手市	0	8	0	0	5	0	0	5	0
鶴ヶ島市	0	0	0	0	0	0	0	0	0
日高市	0	0	0	0	0	0	0	0	0
吉川市	0	10	0	0	6	0	0	6	0
ふじみ野市	0	0	0	0	0	0	0	0	0
白岡市	0	0	0	0	0	0	0	0	0
伊奈町	0	0	0	0	0	0	0	0	0
三芳町	0	0	0	0	1	0	0	0	0
毛呂山町	0	0	0	0	0	0	0	0	0
越生町	0	0	0	0	0	0	0	0	0
滑川町	0	0	0	0	0	0	0	0	0
嵐山町	0	0	0	0	0	0	0	0	0
小川町	0	0	0	0	0	0	0	0	0
川島町	0	1	0	0	2	0	0	1	0
吉見町	0	0	0	0	0	0	0	0	0
鳩山町	0	0	0	0	0	0	0	0	0
ときがわ町	0	0	0	0	0	0	0	0	0
横瀬町	0	0	0	0	0	0	0	0	0
皆野町	0	0	0	0	0	0	0	0	0
長瀨町	0	0	0	0	0	0	0	0	0
小鹿野町	0	0	0	0	0	0	0	0	0
東秩父村	0	0	0	0	0	0	0	0	0
美里町	0	0	0	0	0	0	0	0	0
神川町	0	0	0	0	0	0	0	0	0
上里町	0	0	0	0	0	0	0	0	0
寄居町	0	0	0	0	0	0	0	0	0
宮代町	0	0	0	0	0	0	0	0	0
杉戸町	0	4	0	0	4	0	0	3	0
松伏町	0	5	0	0	3	0	0	3	0
合計	11	454	31	4	335	24	6	323	23

表 9.3-12(4) 市区町村別屋内収容物等による人的被害予測結果集計一覧表
 (揺れによる建物被害による人的被害の内数)
 (関東平野北西縁断層帯地震(破壊開始点:北))

市区町村名	冬5時			夏12時			冬18時		
	死者	負傷者	うち重傷者	死者	負傷者	うち重傷者	死者	負傷者	うち重傷者
さいたま市	27	567	90	10	397	68	15	397	65
西區	8	155	34	3	91	20	5	100	22
北區	4	84	18	2	58	13	2	58	13
大宮區	3	62	13	2	66	14	2	55	12
見沼區	4	82	7	1	52	6	2	55	5
中央區	2	51	5	1	40	5	1	38	4
桜區	2	51	5	1	34	4	1	35	4
浦和區	1	22	1	0	17	1	0	16	1
南区	1	26	1	0	15	1	1	17	1
緑區	1	17	2	0	10	1	0	11	1
岩槻區	1	17	3	0	14	2	0	13	2
川越市	14	264	58	6	183	40	8	184	40
熊谷市	6	121	26	2	89	20	3	87	19
川口市	1	83	1	0	52	1	0	56	1
行田市	3	56	12	1	36	8	1	37	8
秩父市	0	3	0	0	2	0	0	2	0
所沢市	0	27	0	0	29	0	0	23	0
飯能市	0	4	0	0	3	0	0	3	0
加須市	3	66	14	1	45	10	2	46	10
本庄市	20	315	69	8	182	40	11	205	45
東松山市	15	255	56	7	157	34	9	169	37
春日部市	1	37	7	0	24	4	1	25	4
狭山市	1	23	1	0	17	2	1	17	2
羽生市	1	30	7	1	23	5	1	22	5
鴻巣市	26	432	95	10	213	47	14	255	56
深谷市	21	362	79	8	208	45	12	233	51
上尾市	24	443	97	9	248	54	13	278	61
草加市	0	12	0	0	12	0	0	10	0
越谷市	0	27	0	0	27	0	0	22	0
蕨市	0	8	0	0	7	0	0	6	0
戸田市	0	5	0	0	6	0	0	5	0
入間市	0	22	0	0	15	0	0	15	0
朝霞市	0	19	0	0	12	0	0	12	0
志木市	0	10	1	0	6	0	0	7	1
和光市	0	0	0	0	0	0	0	0	0
新座市	0	8	0	0	10	0	0	7	0
桶川市	14	233	51	5	119	26	7	141	31
久喜市	4	88	19	1	58	13	2	60	13
北本市	17	273	60	6	122	27	9	155	34
八潮市	0	0	0	0	0	0	0	0	0
富士見市	3	56	5	1	31	3	1	35	3
三郷市	0	0	0	0	0	0	0	0	0
蓮田市	3	49	11	1	28	6	1	31	7
坂戸市	9	169	37	4	111	24	5	114	25
幸手市	0	8	0	0	5	0	0	5	0
鶴ヶ島市	2	40	9	1	24	5	1	26	6
日高市	0	9	2	0	6	1	0	6	1
吉川市	0	1	0	0	1	0	0	0	0
ふじみ野市	3	58	13	1	37	8	1	39	8
白岡市	1	27	6	0	16	4	1	17	4
伊奈町	4	71	15	2	50	11	2	49	11
三芳町	0	6	0	0	5	0	0	5	0
毛呂山町	0	7	1	0	4	1	0	5	1
越生町	0	8	2	0	5	1	0	5	1
滑川町	2	31	7	1	21	5	1	22	5
嵐山町	4	59	13	2	35	8	2	39	9
小川町	1	25	5	0	14	3	1	15	3
川島町	8	130	29	3	70	15	5	81	18
吉見町	5	77	17	2	36	8	2	45	10
鳩山町	1	10	2	0	6	1	0	7	1
ときがわ町	0	8	2	0	5	1	0	5	1
横瀬町	0	0	0	0	0	0	0	0	0
皆野町	0	6	1	0	4	1	0	4	1
長瀨町	0	5	1	0	3	1	0	3	1
小鹿野町	0	1	0	0	0	0	0	0	0
東秩父村	0	2	0	0	1	0	0	1	0
美里町	5	81	18	2	48	11	3	53	12
神川町	1	12	3	0	7	2	0	8	2
上里町	3	55	12	1	32	7	2	35	8
寄居町	3	53	12	1	30	7	2	34	7
宮代町	1	17	2	0	11	2	0	11	1
杉戸町	0	7	1	0	5	1	0	5	1
松伏町	0	1	0	0	1	0	0	1	0
合計	258	4,884	970	99	2,959	580	142	3,186	629

表 9.3-12(5) 市区町村別屋内収容物等による人的被害予測結果集計一覧表
 (揺れによる建物被害による人的被害の内数)
 (関東平野北西縁断層帯地震(破壊開始点:中央))

市区町村名	冬5時			夏12時			冬18時		
	死者	負傷者	うち重傷者	死者	負傷者	うち重傷者	死者	負傷者	うち重傷者
さいたま市	22	476	63	8	343	48	12	338	46
西區	4	66	15	1	40	9	2	43	9
北區	4	86	19	2	59	13	2	59	13
大宮區	3	57	6	1	62	6	2	52	5
見沼區	4	83	8	1	52	7	2	55	6
中央區	2	51	5	1	39	4	1	38	4
桜區	2	51	4	1	33	3	1	34	3
浦和區	1	22	3	0	18	2	1	16	2
南区	1	26	1	0	15	1	1	17	1
緑區	0	16	0	0	10	0	0	11	0
岩槻區	1	17	3	0	13	2	0	13	2
川越市	14	261	57	6	181	40	8	182	40
熊谷市	11	198	43	5	129	28	6	135	30
川口市	0	58	0	0	31	0	0	35	0
行田市	5	90	20	2	52	11	3	57	13
秩父市	0	3	0	0	2	0	0	2	0
所沢市	1	42	0	1	34	1	1	35	1
飯能市	0	4	0	0	3	0	0	3	0
加須市	3	64	14	1	44	10	2	44	10
本庄市	4	72	16	2	47	10	2	49	11
東松山市	15	248	54	6	153	33	8	164	36
春日部市	1	36	4	0	23	3	1	24	3
狭山市	1	23	2	0	17	2	1	17	2
羽生市	2	32	7	1	24	5	1	23	5
鴻巣市	23	378	83	8	189	41	12	225	49
深谷市	7	122	27	3	76	17	4	81	18
上尾市	25	448	98	9	252	55	13	282	61
草加市	0	3	0	0	4	0	0	3	0
越谷市	0	16	0	0	16	0	0	13	0
蕨市	0	5	0	0	5	0	0	4	0
戸田市	0	2	0	0	2	0	0	2	0
入間市	0	22	0	0	15	1	0	15	0
朝霞市	0	19	0	0	10	0	0	12	0
志木市	0	11	2	0	7	1	0	7	1
和光市	0	4	0	0	3	0	0	3	0
新座市	0	10	0	0	10	0	0	8	0
桶川市	14	227	50	5	117	26	7	138	30
久喜市	4	86	19	1	57	12	2	58	13
北本市	16	253	56	5	113	25	8	144	32
八潮市	0	0	0	0	0	0	0	0	0
富士見市	3	57	10	1	32	5	1	36	6
三郷市	0	0	0	0	0	0	0	0	0
蓮田市	2	40	9	1	24	5	1	26	6
坂戸市	4	74	16	2	49	11	2	50	11
幸手市	0	8	1	0	5	1	0	5	1
鶴ヶ島市	2	40	9	1	24	5	1	26	6
日高市	0	9	2	0	6	1	0	6	1
吉川市	0	0	0	0	0	0	0	0	0
ふじみ野市	3	61	13	1	39	8	2	41	9
白岡市	1	27	6	0	16	3	1	17	4
伊奈町	1	28	6	1	20	4	1	20	4
三芳町	0	6	0	0	5	1	0	5	0
毛呂山町	0	7	1	0	5	1	0	5	1
越生町	0	8	2	0	5	1	0	5	1
滑川町	2	30	7	1	20	4	1	21	5
嵐山町	2	42	9	1	27	6	1	29	6
小川町	1	23	5	0	13	3	1	14	3
川島町	7	119	26	3	64	14	4	74	16
吉見町	5	78	17	2	36	8	2	45	10
鳩山町	0	9	2	0	6	1	0	6	1
ときがわ町	0	2	0	0	1	0	0	1	0
横瀬町	0	1	0	0	1	0	0	1	0
皆野町	0	6	1	0	4	1	0	4	1
長瀨町	0	5	1	0	3	1	0	3	1
小鹿野町	0	1	0	0	0	0	0	0	0
東秩父村	0	1	0	0	0	0	0	0	0
美里町	4	58	13	2	34	8	2	38	8
神川町	1	12	3	0	7	2	0	8	2
上里町	3	52	11	1	31	7	1	34	7
寄居町	2	41	9	1	24	5	1	26	6
宮代町	1	17	1	0	11	1	0	11	1
杉戸町	0	7	1	0	5	1	0	5	1
松伏町	0	1	0	0	1	0	0	1	0
合計	213	4,082	798	81	2,480	479	116	2,666	518

表 9.3-12(6) 市区町村別屋内収容物等による人的被害予測結果集計一覧表
 (揺れによる建物被害による人的被害の内数)
 (関東平野北西縁断層帯地震(破壊開始点:南))

市区町村名	冬5時			夏12時			冬18時		
	死者	負傷者	うち重傷者	死者	負傷者	うち重傷者	死者	負傷者	うち重傷者
さいたま市	25	552	84	10	389	65	14	387	61
西区	3	66	14	1	40	9	2	43	9
北区	4	89	19	2	61	13	2	61	13
大宮区	3	59	10	2	64	11	2	53	9
見沼区	4	85	13	1	53	10	2	56	9
中央区	2	52	6	1	40	7	1	38	5
桜区	3	56	12	1	36	8	1	37	8
浦和区	1	22	2	0	18	2	1	16	2
南区	3	90	3	1	53	3	2	57	2
緑区	0	16	1	0	10	1	0	11	0
岩槻区	1	17	3	0	14	2	0	13	2
川越市	14	268	59	6	185	40	8	187	41
熊谷市	8	149	33	3	103	23	4	104	23
川口市	1	83	1	0	47	0	0	54	1
行田市	4	69	15	1	42	9	2	45	10
秩父市	0	3	0	0	2	0	0	2	0
所沢市	0	21	0	0	22	0	0	17	0
飯能市	0	4	0	0	3	0	0	3	0
加須市	3	64	14	1	45	10	2	44	10
本庄市	5	89	20	2	56	12	3	60	13
東松山市	18	300	66	8	178	39	11	196	43
春日部市	1	36	7	0	23	4	1	24	4
狭山市	1	23	1	0	17	2	0	17	1
羽生市	1	30	6	1	22	5	1	21	5
鴻巣市	22	366	80	8	187	41	11	219	48
深谷市	6	107	23	2	70	15	3	73	16
上尾市	31	547	120	12	301	66	17	341	74
草加市	0	6	0	0	6	0	0	5	0
越谷市	0	9	0	0	9	0	0	7	0
蕨市	0	11	0	0	7	0	0	7	0
戸田市	1	18	1	0	14	1	0	13	1
入間市	0	22	1	0	15	1	0	15	1
朝霞市	0	7	0	0	4	0	0	4	0
志木市	0	10	1	0	6	1	0	7	1
和光市	0	1	0	0	1	0	0	1	0
新座市	0	5	0	0	6	0	0	4	0
桶川市	13	221	49	5	114	25	7	134	29
久喜市	4	85	19	1	57	12	2	58	13
北本市	21	327	72	7	148	33	11	187	41
八潮市	0	0	0	0	0	0	0	0	0
富士見市	3	56	6	1	31	2	1	35	3
三郷市	0	0	0	0	0	0	0	0	0
蓮田市	2	46	10	1	27	6	1	29	6
坂戸市	4	78	17	2	52	11	2	53	12
幸手市	0	8	0	0	5	0	0	5	0
鶴ヶ島市	2	39	9	1	24	5	1	25	6
日高市	0	9	2	0	6	1	0	6	1
吉川市	0	0	0	0	0	0	0	0	0
ふじみ野市	3	56	7	1	36	5	1	38	5
白岡市	1	28	6	0	16	4	1	18	4
伊奈町	5	83	18	2	57	12	3	57	12
三芳町	0	6	1	0	5	1	0	5	1
毛呂山町	0	7	1	0	4	1	0	5	1
越生町	0	8	2	0	5	1	0	5	1
滑川町	2	35	8	1	23	5	1	24	5
嵐山町	3	48	10	1	30	7	2	32	7
小川町	1	22	5	0	12	3	1	14	3
川島町	8	129	29	3	70	15	5	80	18
吉見町	5	76	17	2	35	8	2	44	10
鳩山町	0	9	2	0	6	1	0	6	1
ときがわ町	0	2	0	0	1	0	0	1	0
横瀬町	0	1	0	0	1	0	0	1	0
皆野町	0	6	1	0	4	1	0	4	1
長瀨町	0	5	1	0	3	1	0	3	1
小鹿野町	0	1	0	0	0	0	0	0	0
東秩父村	0	1	0	0	0	0	0	0	0
美里町	4	63	14	2	37	8	2	41	9
神川町	1	11	2	0	7	2	0	7	2
上里町	1	22	5	0	14	3	1	14	3
寄居町	2	34	7	1	21	4	1	22	5
宮代町	1	18	2	0	11	2	0	11	1
杉戸町	0	7	1	0	5	1	0	5	1
松伏町	0	0	0	0	0	0	0	0	0
合計	228	4,347	853	88	2,629	514	125	2,831	554

表 9.3-12(7) 市区町村別屋内収容物等による人的被害予測結果集計一覧表
 (揺れによる建物被害による人的被害の内数)
 (立川断層帯地震 (破壊開始点: 北))

市区町村名	冬5時			夏12時			冬18時		
	死者	負傷者	うち重傷者	死者	負傷者	うち重傷者	死者	負傷者	うち重傷者
さいたま市	0	34	0	0	33	0	0	27	0
西区	0	8	0	0	7	0	0	6	0
北区	0	0	0	0	0	0	0	0	0
大宮区	0	1	0	0	1	0	0	1	0
見沼区	0	0	0	0	0	0	0	0	0
中央区	0	4	0	0	6	0	0	4	0
桜区	0	13	0	0	9	0	0	9	0
浦和区	0	1	0	0	2	0	0	1	0
南区	0	6	0	0	6	0	0	5	0
緑区	0	0	0	0	0	0	0	0	0
岩槻区	0	0	0	0	0	0	0	0	0
川越市	0	22	0	0	25	0	0	19	0
熊谷市	0	0	0	0	0	0	0	0	0
川口市	0	8	0	0	5	0	0	5	0
行田市	0	0	0	0	0	0	0	0	0
秩父市	0	0	0	0	0	0	0	0	0
所沢市	8	184	25	3	123	17	4	126	17
飯能市	1	13	2	0	9	2	0	9	2
加須市	0	0	0	0	0	0	0	0	0
本庄市	0	0	0	0	0	0	0	0	0
東松山市	0	2	0	0	2	0	0	2	0
春日部市	0	0	0	0	0	0	0	0	0
狭山市	1	23	2	0	17	3	1	17	2
羽生市	0	0	0	0	0	0	0	0	0
鴻巣市	0	0	0	0	0	0	0	0	0
深谷市	0	0	0	0	0	0	0	0	0
上尾市	0	0	0	0	0	0	0	0	0
草加市	0	5	0	0	4	0	0	4	0
越谷市	0	0	0	0	0	0	0	0	0
蕨市	0	1	0	0	1	0	0	1	0
戸田市	0	4	0	0	5	0	0	4	0
入間市	4	91	20	2	60	13	2	62	13
朝霞市	0	14	0	0	9	0	0	9	0
志木市	0	10	1	0	6	0	0	7	1
和光市	0	6	0	0	5	0	0	4	0
新座市	1	24	1	0	16	1	0	16	1
桶川市	0	0	0	0	0	0	0	0	0
久喜市	0	0	0	0	0	0	0	0	0
北本市	0	0	0	0	0	0	0	0	0
八潮市	0	0	0	0	0	0	0	0	0
富士見市	1	16	2	0	9	1	0	10	1
三郷市	0	0	0	0	0	0	0	0	0
蓮田市	0	0	0	0	0	0	0	0	0
坂戸市	0	15	1	0	11	0	0	11	0
幸手市	0	0	0	0	0	0	0	0	0
鶴ヶ島市	0	8	0	0	5	0	0	5	0
日高市	0	9	2	0	6	1	0	6	1
吉川市	0	0	0	0	0	0	0	0	0
ふじみ野市	0	5	0	0	5	0	0	4	0
白岡市	0	0	0	0	0	0	0	0	0
伊奈町	0	0	0	0	0	0	0	0	0
三芳町	0	6	0	0	5	0	0	5	0
毛呂山町	0	6	0	0	4	0	0	4	0
越生町	0	2	0	0	1	0	0	1	0
滑川町	0	0	0	0	0	0	0	0	0
嵐山町	0	0	0	0	0	0	0	0	0
小川町	0	0	0	0	0	0	0	0	0
川島町	0	2	0	0	2	0	0	2	0
吉見町	0	0	0	0	0	0	0	0	0
鳩山町	0	0	0	0	0	0	0	0	0
ときがわ町	0	1	0	0	0	0	0	0	0
横瀬町	0	0	0	0	0	0	0	0	0
皆野町	0	0	0	0	0	0	0	0	0
長瀨町	0	0	0	0	0	0	0	0	0
小鹿野町	0	0	0	0	0	0	0	0	0
東秩父村	0	0	0	0	0	0	0	0	0
美里町	0	0	0	0	0	0	0	0	0
神川町	0	0	0	0	0	0	0	0	0
上里町	0	0	0	0	0	0	0	0	0
寄居町	0	0	0	0	0	0	0	0	0
宮代町	0	0	0	0	0	0	0	0	0
杉戸町	0	0	0	0	0	0	0	0	0
松伏町	0	0	0	0	0	0	0	0	0
合計	18	512	57	6	371	39	9	361	39

表 9.3-12(8) 市区町村別屋内収容物等による人的被害予測結果集計一覧表
 (揺れによる建物被害による人的被害の内数)
 (立川断層帯地震(破壊開始点:南))

市区町村名	冬5時			夏12時			冬18時		
	死者	負傷者	うち重傷者	死者	負傷者	うち重傷者	死者	負傷者	うち重傷者
さいたま市	0	7	0	0	8	0	0	6	0
西區	0	1	0	0	1	0	0	1	0
北區	0	0	0	0	0	0	0	0	0
大宮區	0	0	0	0	0	0	0	0	0
見沼區	0	0	0	0	0	0	0	0	0
中央區	0	1	0	0	2	0	0	1	0
桜區	0	3	0	0	4	0	0	3	0
浦和區	0	0	0	0	0	0	0	0	0
南区	0	1	0	0	1	0	0	1	0
緑區	0	0	0	0	0	0	0	0	0
岩槻區	0	0	0	0	0	0	0	0	0
川越市	0	43	0	0	39	0	0	37	0
熊谷市	0	0	0	0	0	0	0	0	0
川口市	0	0	0	0	0	0	0	0	0
行田市	0	0	0	0	0	0	0	0	0
秩父市	0	0	0	0	0	0	0	0	0
所沢市	10	203	44	3	131	29	5	136	30
飯能市	1	13	2	0	9	2	0	9	2
加須市	0	0	0	0	0	0	0	0	0
本庄市	0	0	0	0	0	0	0	0	0
東松山市	0	7	0	0	8	0	0	6	0
春日部市	0	0	0	0	0	0	0	0	0
狭山市	4	83	13	1	61	13	2	59	11
羽生市	0	0	0	0	0	0	0	0	0
鴻巣市	0	0	0	0	0	0	0	0	0
深谷市	0	0	0	0	0	0	0	0	0
上尾市	0	0	0	0	0	0	0	0	0
草加市	0	0	0	0	0	0	0	0	0
越谷市	0	0	0	0	0	0	0	0	0
蕨市	0	0	0	0	0	0	0	0	0
戸田市	0	1	0	0	1	0	0	1	0
入間市	5	99	22	2	64	14	3	66	14
朝霞市	0	12	0	0	9	0	0	9	0
志木市	0	8	0	0	5	0	0	5	0
和光市	0	4	0	0	4	0	0	3	0
新座市	1	24	1	0	16	1	0	16	1
桶川市	0	0	0	0	0	0	0	0	0
久喜市	0	0	0	0	0	0	0	0	0
北本市	0	0	0	0	0	0	0	0	0
八潮市	0	0	0	0	0	0	0	0	0
富士見市	0	15	0	0	6	0	0	8	0
三郷市	0	0	0	0	0	0	0	0	0
蓮田市	0	0	0	0	0	0	0	0	0
坂戸市	0	15	0	0	11	0	0	11	0
幸手市	0	0	0	0	0	0	0	0	0
鶴ヶ島市	0	10	0	0	6	0	0	7	0
日高市	0	9	1	0	6	1	0	6	1
吉川市	0	0	0	0	0	0	0	0	0
ふじみ野市	0	6	0	0	6	0	0	5	0
白岡市	0	0	0	0	0	0	0	0	0
伊奈町	0	0	0	0	0	0	0	0	0
三芳町	0	2	0	0	4	0	0	3	0
毛呂山町	0	6	1	0	4	1	0	4	1
越生町	0	2	0	0	1	0	0	1	0
滑川町	0	0	0	0	0	0	0	0	0
嵐山町	0	1	0	0	1	0	0	1	0
小川町	0	0	0	0	0	0	0	0	0
川島町	0	3	0	0	2	0	0	2	0
吉見町	0	1	0	0	1	0	0	0	0
鳩山町	0	2	0	0	2	0	0	2	0
ときがわ町	0	1	0	0	0	0	0	0	0
横瀬町	0	0	0	0	0	0	0	0	0
皆野町	0	0	0	0	0	0	0	0	0
長瀨町	0	0	0	0	0	0	0	0	0
小鹿野町	0	0	0	0	0	0	0	0	0
東秩父村	0	0	0	0	0	0	0	0	0
美里町	0	0	0	0	0	0	0	0	0
神川町	0	0	0	0	0	0	0	0	0
上里町	0	0	0	0	0	0	0	0	0
寄居町	0	0	0	0	0	0	0	0	0
宮代町	0	0	0	0	0	0	0	0	0
杉戸町	0	0	0	0	0	0	0	0	0
松伏町	0	0	0	0	0	0	0	0	0
合計	21	577	86	8	405	61	12	404	60

表 9.3-13(1) 市区町村別の被害予測結果集計一覧表
(東京湾北部地震)

市町村名	冬5時						夏12時						冬18時					
	風速3m/s			風速8m/s			風速3m/s			風速8m/s			風速3m/s			風速8m/s		
	死者	負傷者	うち重傷者	死者	負傷者	うち重傷者	死者	負傷者	うち重傷者	死者	負傷者	うち重傷者	死者	負傷者	うち重傷者	死者	負傷者	うち重傷者
さいたま市	23	523	26	23	524	26	16	343	20	16	344	20	18	354	20	18	357	21
西区	1	40	1	1	40	1	0	27	1	0	28	1	1	33	1	1	33	1
北区	0	4	0	0	4	0	0	4	0	0	4	0	0	6	0	0	6	0
大宮区	0	6	0	0	6	0	0	9	0	0	9	0	0	11	0	0	11	0
見沼区	0	9	0	0	9	0	0	7	0	0	7	0	0	10	0	0	11	0
中央区	0	19	0	0	19	0	1	19	1	1	19	1	1	23	1	1	23	1
桜区	2	73	3	2	73	3	2	49	3	2	49	3	2	55	3	2	55	3
浦和区	1	53	2	1	53	2	1	50	2	1	51	2	2	59	2	2	60	3
南区	18	281	19	18	282	19	12	161	14	12	161	14	14	196	15	14	197	15
緑区	0	23	0	0	23	0	0	20	1	0	20	1	0	21	1	0	22	1
岩槻区	0	17	0	0	17	0	0	15	0	0	15	0	0	15	1	0	15	1
川越市	0	16	0	0	16	0	0	18	0	0	18	0	0	23	1	0	23	1
熊谷市	0	0	0	0	0	0	0	0	0	0	0	0	0	1	0	0	1	0
川口市	288	2,838	441	288	2,838	442	172	2,115	292	172	2,116	292	212	2,101	303	212	2,103	303
行田市	0	1	0	0	1	0	0	1	0	0	1	0	0	1	0	0	1	0
秩父市	0	0	0	0	0	0	0	0	0	0	0	0	0	0	0	0	0	0
所沢市	0	64	1	0	64	1	0	60	1	0	61	1	1	72	2	1	73	2
飯能市	0	0	0	0	0	0	0	1	0	0	1	0	0	1	0	0	1	0
加須市	0	2	0	0	2	0	0	2	0	0	2	0	0	2	0	0	2	0
本庄市	0	0	0	0	0	0	0	0	0	0	0	0	0	0	0	0	0	0
東松山市	0	1	0	0	1	0	0	1	0	0	1	0	0	2	0	0	2	0
春日部市	2	95	2	2	95	2	1	57	2	1	58	2	1	68	2	1	69	3
狭山市	0	10	0	0	10	0	0	9	0	0	9	0	0	12	0	0	12	0
羽生市	0	0	0	0	0	0	0	1	0	0	1	0	0	1	0	0	1	0
鴻巣市	0	4	0	0	4	0	0	5	0	0	5	0	0	5	0	0	5	0
深谷市	0	0	0	0	0	0	0	0	0	0	0	0	0	0	0	0	0	0
上尾市	0	3	0	0	3	0	0	5	0	0	5	0	0	7	0	0	7	0
草加市	68	989	97	68	990	97	37	567	59	37	568	59	49	674	67	49	676	68
越谷市	4	191	5	4	191	5	3	141	6	3	141	6	4	150	6	4	150	6
蕨市	26	219	27	26	219	27	16	123	14	16	123	14	19	150	18	19	150	18
戸田市	64	451	68	64	451	68	51	292	38	51	292	38	53	315	44	53	315	44
入間市	0	7	0	0	8	0	0	11	0	0	11	0	0	16	1	0	16	1
朝霞市	9	249	14	9	249	14	6	122	9	6	122	9	7	162	10	7	162	10
志木市	7	114	7	7	115	7	4	56	4	4	56	4	5	77	6	5	78	6
和光市	9	161	12	9	161	12	7	91	8	7	91	8	7	109	9	7	109	9
新座市	3	130	3	3	131	4	2	87	4	2	89	4	3	111	5	3	115	6
桶川市	0	1	0	0	1	0	0	1	0	0	1	0	0	2	0	0	2	0
久喜市	0	2	0	0	2	0	0	2	0	0	2	0	0	2	0	0	2	0
北本市	0	2	0	0	2	0	0	1	0	0	1	0	0	2	0	0	2	0
八潮市	36	547	56	36	548	56	21	372	41	21	372	41	27	387	41	27	387	41
富士見市	2	84	3	2	84	3	1	37	2	1	38	2	2	57	3	2	57	3
三郷市	42	402	45	42	402	45	22	209	24	22	209	24	29	255	29	29	256	29
蓮田市	0	1	0	0	1	0	0	1	0	0	1	0	0	1	0	0	1	0
坂戸市	0	2	0	0	2	0	0	2	0	0	2	0	0	3	0	0	3	0
幸手市	0	3	0	0	3	0	0	4	0	0	4	0	0	3	0	0	3	0
鶴ヶ島市	0	0	0	0	0	0	0	1	0	0	1	0	0	1	0	0	1	0
日高市	0	0	0	0	0	0	0	1	0	0	1	0	0	1	0	0	1	0
吉川市	2	49	2	2	49	2	1	33	2	1	33	2	1	35	2	1	35	2
ふじみ野市	0	15	0	0	15	0	0	16	0	0	16	0	0	20	1	0	20	1
白岡市	0	0	0	0	0	0	0	0	0	0	0	0	0	0	0	0	0	0
伊奈町	0	0	0	0	0	0	0	1	0	0	1	0	0	1	0	0	1	0
三芳町	0	16	0	0	16	0	0	18	0	0	18	0	0	17	1	0	17	1
毛呂山町	0	1	0	0	1	0	0	1	0	0	1	0	0	1	0	0	1	0
越生町	0	0	0	0	0	0	0	0	0	0	0	0	0	0	0	0	0	0
滑川町	0	0	0	0	0	0	0	0	0	0	0	0	0	0	0	0	0	0
嵐山町	0	0	0	0	0	0	0	0	0	0	0	0	0	0	0	0	0	0
小川町	0	0	0	0	0	0	0	0	0	0	0	0	0	0	0	0	0	0
川島町	0	2	0	0	2	0	0	2	0	0	2	0	0	2	0	0	2	0
吉見町	0	0	0	0	0	0	0	0	0	0	0	0	0	0	0	0	0	0
鳩山町	0	0	0	0	0	0	0	0	0	0	0	0	0	0	0	0	0	0
ときがわ町	0	0	0	0	0	0	0	0	0	0	0	0	0	0	0	0	0	0
横瀬町	0	0	0	0	0	0	0	0	0	0	0	0	0	0	0	0	0	0
皆野町	0	0	0	0	0	0	0	0	0	0	0	0	0	0	0	0	0	0
長瀬町	0	0	0	0	0	0	0	0	0	0	0	0	0	0	0	0	0	0
小鹿野町	0	0	0	0	0	0	0	0	0	0	0	0	0	0	0	0	0	0
東秩父村	0	0	0	0	0	0	0	0	0	0	0	0	0	0	0	0	0	0
美里町	0	0	0	0	0	0	0	0	0	0	0	0	0	0	0	0	0	0
神川町	0	0	0	0	0	0	0	0	0	0	0	0	0	0	0	0	0	0
上里町	0	0	0	0	0	0	0	0	0	0	0	0	0	0	0	0	0	0
寄居町	0	0	0	0	0	0	0	0	0	0	0	0	0	0	0	0	0	0
宮代町	0	1	0	0	1	0	0	1	0	0	1	0	0	1	0	0	1	0
杉戸町	0	3	0	0	3	0	0	4	0	0	4	0	0	3	0	0	3	0
松伏町	0	9	0	0	9	0	0	7	0	0	7	0	0	7	0	0	7	0
合計	585	7,211	811	585	7,215	812	361	4,842	529	361	4,847	531	442	5,293	578	442	5,309	582

表 9.3-13(2) 市区町村別の被害予測結果集計一覧表
(茨城県南部地震)

市町村名	冬5時						夏12時						冬18時					
	風速3m/s			風速8m/s			風速3m/s			風速8m/s			風速3m/s			風速8m/s		
	死者	負傷者	うち 重傷者	死者	負傷者	うち 重傷者	死者	負傷者	うち 重傷者	死者	負傷者	うち 重傷者	死者	負傷者	うち 重傷者	死者	負傷者	うち 重傷者
さいたま市	1	106	2	1	106	2	1	93	2	1	93	2	1	86	3	1	88	3
西区	0	5	0	0	5	0	0	5	0	0	5	0	0	7	0	0	7	0
北区	0	1	0	0	1	0	0	2	0	0	2	0	0	4	0	0	4	0
大宮区	0	2	0	0	2	0	0	4	0	0	4	0	0	6	0	0	6	0
見沼区	0	9	0	0	9	0	0	9	0	0	9	0	0	13	1	0	13	1
中央区	0	5	0	0	5	0	0	7	0	0	7	0	0	10	0	0	10	0
桜区	0	12	0	0	12	0	0	11	0	0	11	0	0	13	0	0	13	0
浦和区	0	6	0	0	6	0	0	10	0	0	10	0	0	17	1	0	18	1
南区	0	11	0	0	11	0	0	12	0	0	12	0	0	17	0	0	17	0
緑区	0	4	0	0	4	0	0	5	0	0	5	0	0	6	0	0	6	0
岩槻区	1	50	1	1	50	1	1	41	1	1	41	2	1	42	2	1	43	2
川越市	0	3	0	0	3	0	0	5	0	0	5	0	0	7	1	0	8	1
熊谷市	0	0	0	0	0	0	0	1	0	0	1	0	0	1	0	0	1	0
川口市	7	356	10	7	356	10	6	275	13	6	275	13	7	301	12	7	301	12
行田市	0	1	0	0	1	0	0	2	0	0	2	0	0	3	0	0	3	0
秩父市	0	0	0	0	0	0	0	0	0	0	0	0	0	0	0	0	0	0
所沢市	0	0	0	0	0	0	0	1	0	0	1	0	0	2	0	0	2	1
飯能市	0	0	0	0	0	0	0	0	0	0	0	0	0	0	0	0	0	0
加須市	0	52	0	0	52	0	0	37	0	0	37	0	0	38	1	0	38	1
本庄市	0	0	0	0	0	0	0	0	0	0	0	0	0	0	0	0	0	0
東松山市	0	1	0	0	1	0	0	1	0	0	1	0	0	1	0	0	1	0
春日部市	54	658	57	54	661	58	25	314	31	25	317	32	36	415	40	37	424	43
狭山市	0	0	0	0	0	0	0	0	0	0	0	0	1	0	0	1	0	0
羽生市	0	6	0	0	6	0	0	7	0	0	7	0	0	7	0	0	7	0
鴻巣市	0	6	0	0	6	0	0	6	0	0	6	0	0	7	0	0	7	0
深谷市	0	0	0	0	0	0	0	0	0	0	0	0	0	0	0	0	0	0
上尾市	0	4	0	0	4	0	0	6	0	0	6	0	0	9	0	0	9	0
草加市	5	209	7	5	209	7	4	147	8	4	147	8	5	169	8	5	170	8
越谷市	57	797	64	57	798	65	29	444	41	29	445	41	40	537	48	40	544	50
蕨市	1	23	1	1	23	1	1	16	1	1	16	1	1	21	1	1	21	1
戸田市	2	41	2	2	41	2	2	29	1	2	29	1	2	32	1	2	32	1
入間市	0	0	0	0	0	0	0	0	0	0	0	0	1	0	0	1	0	0
朝霞市	0	1	0	0	1	0	0	1	0	0	1	0	0	2	0	0	2	0
志木市	0	2	0	0	2	0	0	2	0	0	2	0	0	4	0	0	4	0
和光市	0	1	0	0	1	0	0	1	0	0	1	0	0	1	0	0	1	0
新座市	0	0	0	0	0	0	0	1	0	0	1	0	0	2	0	0	2	0
桶川市	0	0	0	0	0	0	0	0	0	0	0	0	1	0	0	1	0	0
久喜市	1	56	1	1	56	1	1	44	1	1	44	1	1	44	1	1	44	1
北本市	0	0	0	0	0	0	0	1	0	0	1	0	0	1	0	0	1	0
八潮市	1	71	2	1	71	2	1	62	3	1	62	3	1	59	2	1	59	2
富士見市	0	1	0	0	1	0	0	2	0	0	2	0	0	4	1	0	4	1
三郷市	1	59	2	1	59	2	1	39	2	1	39	2	1	44	2	1	44	2
蓮田市	0	8	0	0	8	0	0	8	0	0	8	0	0	8	0	0	8	0
坂戸市	0	1	0	0	1	0	0	2	0	0	2	0	0	2	0	0	2	0
幸手市	3	84	4	3	84	4	2	57	3	2	57	3	2	59	3	2	59	3
鶴ヶ島市	0	0	0	0	0	0	0	0	0	0	0	0	0	0	0	0	0	0
日高市	0	0	0	0	0	0	0	0	0	0	0	0	0	0	0	0	0	0
吉川市	2	50	2	2	50	2	1	35	2	1	35	2	1	37	2	1	37	2
ふじみ野市	0	0	0	0	0	0	0	1	0	0	1	0	0	2	1	0	2	1
白岡市	0	2	0	0	2	0	0	2	0	0	2	0	0	2	0	0	2	0
伊奈町	0	2	0	0	2	0	0	3	0	0	3	0	0	3	0	0	3	0
三芳町	0	0	0	0	0	0	0	0	0	0	0	0	1	0	0	1	0	0
毛呂山町	0	0	0	0	0	0	0	0	0	0	0	0	0	0	0	0	0	0
越生町	0	0	0	0	0	0	0	0	0	0	0	0	0	0	0	0	0	0
滑川町	0	0	0	0	0	0	0	0	0	0	0	0	0	0	0	0	0	0
嵐山町	0	0	0	0	0	0	0	0	0	0	0	0	0	0	0	0	0	0
小川町	0	0	0	0	0	0	0	0	0	0	0	0	0	0	0	0	0	0
川島町	0	3	0	0	3	0	0	4	0	0	4	0	0	3	0	0	3	0
吉見町	0	1	0	0	1	0	0	1	0	0	1	0	0	1	0	0	1	0
鳩山町	0	0	0	0	0	0	0	0	0	0	0	0	0	0	0	0	0	0
ときがわ町	0	0	0	0	0	0	0	0	0	0	0	0	0	0	0	0	0	0
横瀬町	0	0	0	0	0	0	0	0	0	0	0	0	0	0	0	0	0	0
皆野町	0	0	0	0	0	0	0	0	0	0	0	0	0	0	0	0	0	0
長瀬町	0	0	0	0	0	0	0	0	0	0	0	0	0	0	0	0	0	0
小鹿野町	0	0	0	0	0	0	0	0	0	0	0	0	0	0	0	0	0	0
東秩父村	0	0	0	0	0	0	0	0	0	0	0	0	0	0	0	0	0	0
美里町	0	0	0	0	0	0	0	0	0	0	0	0	0	0	0	0	0	0
神川町	0	0	0	0	0	0	0	0	0	0	0	0	0	0	0	0	0	0
上里町	0	0	0	0	0	0	0	0	0	0	0	0	0	0	0	0	0	0
寄居町	0	0	0	0	0	0	0	0	0	0	0	0	0	0	0	0	0	0
宮代町	0	22	0	0	22	1	0	15	0	0	15	0	0	16	0	0	16	0
杉戸町	4	80	5	4	80	5	2	56	4	2	56	4	3	56	4	3	56	4
松伏町	4	65	5	4	65	5	2	37	3	2	37	3	2	42	3	2	43	3
合計	143	2,777	164	143	2,782	166	77	1,770	118	77	1,776	120	107	2,082	140	107	2,104	146

表 9.3-13(3) 市区町村別の被害予測結果集計一覧表
(元禄型関東地震)

市町村名	冬5時						夏12時						冬18時					
	風速3m/s			風速8m/s			風速3m/s			風速8m/s			風速3m/s			風速8m/s		
	死者	負傷者	うち重傷者	死者	負傷者	うち重傷者	死者	負傷者	うち重傷者	死者	負傷者	うち重傷者	死者	負傷者	うち重傷者	死者	負傷者	うち重傷者
さいたま市	0	46	0	0	46	0	0	44	1	0	44	1	0	40	1	0	41	2
西区	0	3	0	0	3	0	0	4	0	0	4	0	0	5	0	0	5	0
北区	0	0	0	0	0	0	0	0	0	0	0	0	0	1	0	0	1	0
大宮区	0	0	0	0	0	0	0	1	0	0	1	0	0	1	0	0	1	0
見沼区	0	2	0	0	2	0	0	2	0	0	2	0	0	3	0	0	3	0
中央区	0	4	0	0	4	0	0	5	0	0	5	0	0	5	0	0	5	0
桜区	0	11	0	0	11	0	0	10	0	0	10	0	0	10	0	0	10	0
浦和区	0	3	0	0	3	0	0	5	0	0	5	0	0	6	0	0	7	0
南区	0	12	0	0	12	0	0	10	0	0	10	0	0	13	0	0	13	0
緑区	0	5	0	0	5	0	0	5	0	0	5	0	0	5	0	0	5	0
岩槻区	0	6	0	0	6	0	0	6	0	0	6	0	0	6	0	0	6	0
川越市	0	4	0	0	4	0	0	7	0	0	7	0	0	8	1	0	9	1
熊谷市	0	0	0	0	0	0	0	0	0	0	0	0	0	0	0	0	0	0
川口市	22	546	32	22	546	32	17	449	33	17	449	33	18	427	29	18	428	29
行田市	0	0	0	0	0	0	0	0	0	0	0	0	0	0	0	0	0	0
秩父市	0	0	0	0	0	0	0	0	0	0	0	0	0	0	0	0	0	0
所沢市	0	15	0	0	15	0	0	18	0	0	18	0	0	26	1	0	27	2
飯能市	0	0	0	0	0	0	0	1	0	0	1	0	0	1	0	0	1	0
加須市	0	1	0	0	1	0	0	1	0	0	1	0	0	1	0	0	1	0
本庄市	0	0	0	0	0	0	0	0	0	0	0	0	0	0	0	0	0	0
東松山市	0	0	0	0	0	0	0	1	0	0	1	0	0	1	0	0	1	0
春日部市	1	42	1	1	43	1	0	29	1	0	29	1	0	32	1	0	32	1
狭山市	0	3	0	0	3	0	0	5	0	0	5	0	0	5	0	0	5	0
羽生市	0	0	0	0	0	0	0	0	0	0	0	0	0	1	0	0	1	0
鴻巣市	0	0	0	0	0	0	0	0	0	0	0	0	0	0	0	0	0	0
深谷市	0	0	0	0	0	0	0	0	0	0	0	0	0	0	0	0	0	0
上尾市	0	0	0	0	0	0	0	0	0	0	1	0	0	1	0	0	1	0
草加市	5	201	7	5	201	7	4	143	8	4	143	8	4	151	7	4	151	7
越谷市	1	69	1	1	69	1	1	59	2	1	59	2	1	57	2	1	57	2
蕨市	0	22	0	0	22	0	0	15	0	0	15	0	0	17	1	0	17	1
戸田市	1	37	1	1	37	1	1	29	1	1	29	1	1	29	1	1	29	1
入間市	0	13	0	0	13	0	0	16	0	0	16	0	0	17	1	0	17	1
朝霞市	0	5	0	0	5	0	0	4	0	0	4	0	0	6	0	0	6	0
志木市	0	13	0	0	13	0	0	8	0	0	8	0	0	11	0	0	11	0
和光市	0	2	0	0	2	0	0	2	0	0	2	0	0	3	0	0	3	0
新座市	0	6	0	0	6	0	0	8	0	0	8	0	0	12	1	0	12	1
桶川市	0	0	0	0	0	0	0	0	0	0	0	0	0	0	0	0	0	0
久喜市	0	4	0	0	4	0	0	5	0	0	5	0	0	4	0	0	4	0
北本市	0	0	0	0	0	0	0	0	0	0	0	0	0	0	0	0	0	0
八潮市	3	122	5	3	122	5	2	94	5	2	94	5	3	91	4	3	91	4
富士見市	0	19	0	0	19	0	0	8	0	0	8	0	0	15	1	0	15	1
三郷市	1	42	1	1	42	1	0	26	1	0	26	1	1	29	1	1	29	1
蓮田市	0	0	0	0	0	0	0	0	0	0	0	0	0	1	0	0	1	0
坂戸市	0	1	0	0	1	0	0	1	0	0	1	0	0	1	0	0	1	0
幸手市	0	9	0	0	9	0	0	9	0	0	9	0	0	8	0	0	8	0
鶴ヶ島市	0	0	0	0	0	0	0	0	0	0	0	0	0	1	0	0	1	0
日高市	0	0	0	0	0	0	0	1	0	0	1	0	0	1	0	0	1	0
吉川市	0	17	0	0	17	0	0	13	0	0	13	0	0	13	0	0	13	0
ふじみ野市	0	0	0	0	0	0	0	1	0	0	1	0	0	3	1	0	3	1
白岡市	0	0	0	0	0	0	0	0	0	0	0	0	0	0	0	0	0	0
伊奈町	0	0	0	0	0	0	0	0	0	0	0	0	0	0	0	0	0	0
三芳町	0	0	0	0	0	0	0	1	0	0	1	0	0	1	0	0	1	0
毛呂山町	0	0	0	0	0	0	0	0	0	0	0	0	0	0	0	0	0	0
越生町	0	0	0	0	0	0	0	0	0	0	0	0	0	0	0	0	0	0
滑川町	0	0	0	0	0	0	0	0	0	0	0	0	0	0	0	0	0	0
嵐山町	0	0	0	0	0	0	0	0	0	0	0	0	0	0	0	0	0	0
小川町	0	0	0	0	0	0	0	0	0	0	0	0	0	0	0	0	0	0
川島町	0	1	0	0	1	0	0	2	0	0	2	0	0	1	0	0	1	0
吉見町	0	0	0	0	0	0	0	0	0	0	0	0	0	0	0	0	0	0
鳩山町	0	0	0	0	0	0	0	0	0	0	0	0	0	0	0	0	0	0
ときがわ町	0	0	0	0	0	0	0	0	0	0	0	0	0	0	0	0	0	0
横瀬町	0	0	0	0	0	0	0	0	0	0	0	0	0	0	0	0	0	0
皆野町	0	0	0	0	0	0	0	0	0	0	0	0	0	0	0	0	0	0
長瀬町	0	0	0	0	0	0	0	0	0	0	0	0	0	0	0	0	0	0
小鹿野町	0	0	0	0	0	0	0	0	0	0	0	0	0	0	0	0	0	0
東秩父村	0	0	0	0	0	0	0	0	0	0	0	0	0	0	0	0	0	0
美里町	0	0	0	0	0	0	0	0	0	0	0	0	0	0	0	0	0	0
神川町	0	0	0	0	0	0	0	0	0	0	0	0	0	0	0	0	0	0
上里町	0	0	0	0	0	0	0	0	0	0	0	0	0	0	0	0	0	0
寄居町	0	0	0	0	0	0	0	0	0	0	0	0	0	0	0	0	0	0
宮代町	0	0	0	0	0	0	0	1	0	0	1	0	0	0	0	0	0	0
杉戸町	0	4	0	0	4	0	0	4	0	0	4	0	0	3	0	0	3	0
松伏町	0	5	0	0	5	0	0	4	0	0	4	0	0	4	0	0	4	0
合計	34	1,252	49	34	1,252	50	27	1,011	54	27	1,013	54	31	1,037	55	31	1,042	57

表 9.3-13(4) 市区町村別の被害予測結果集計一覧表
(関東平野北西縁断層帯地震(破壊開始点:北))

市町村名	冬5時						夏12時						冬18時					
	風速3m/s			風速8m/s			風速3m/s			風速8m/s			風速3m/s			風速8m/s		
	死者	負傷者	うち重傷者	死者	負傷者	うち重傷者	死者	負傷者	うち重傷者	死者	負傷者	うち重傷者	死者	負傷者	うち重傷者	死者	負傷者	うち重傷者
さいたま市	133	1,709	153	134	1,718	156	81	1,162	109	81	1,167	110	101	1,210	118	103	1,227	122
西区	71	586	83	72	593	85	33	351	48	33	355	49	51	421	60	52	434	64
北区	23	270	25	23	271	25	17	182	18	17	183	18	19	230	20	19	231	20
大宮区	13	202	15	13	202	15	13	192	16	13	193	16	13	214	16	13	215	16
見沼区	6	151	7	6	151	7	4	101	7	4	101	7	5	131	8	5	131	8
中央区	5	84	5	5	84	5	6	78	6	6	78	6	6	92	6	6	92	6
桜区	5	114	6	5	114	6	4	69	5	4	69	5	4	86	5	4	86	5
浦和区	1	61	2	1	62	2	1	61	2	1	62	2	2	91	3	2	92	4
南区	1	45	1	1	45	1	1	34	1	1	34	1	1	55	2	1	55	2
緑区	2	48	2	2	48	2	1	33	1	1	33	1	1	43	2	1	43	2
岩槻区	6	152	8	6	152	8	4	128	9	4	128	9	5	129	9	5	129	9
川越市	205	1,579	249	206	1,583	250	105	1,231	172	105	1,235	173	147	1,236	183	148	1,247	186
熊谷市	55	713	70	55	714	70	26	480	45	26	480	45	39	508	49	39	508	49
川口市	1	95	1	1	95	1	1	65	1	1	65	1	2	107	3	2	107	3
行田市	46	528	57	46	528	57	20	307	34	20	307	34	31	349	38	31	350	39
秩父市	1	16	1	1	16	1	0	13	0	0	13	0	1	13	1	1	13	1
所沢市	0	27	0	0	28	0	0	35	0	0	35	1	1	46	2	1	47	2
飯能市	0	10	0	0	10	0	0	11	0	0	11	0	0	10	0	0	10	0
加須市	30	509	38	30	509	38	12	318	27	12	318	27	19	341	27	20	341	27
本庄市	369	1,628	473	369	1,629	473	169	1,181	247	169	1,182	247	260	1,188	301	262	1,190	301
東松山市	223	1,221	286	223	1,222	286	105	1,002	170	105	1,003	170	165	964	197	165	967	197
春日部市	14	207	15	14	207	15	8	137	11	8	137	11	11	153	12	11	154	12
狭山市	1	76	1	1	76	1	1	78	3	1	78	3	1	74	2	1	74	2
羽生市	24	742	33	24	742	33	10	456	27	10	456	27	16	502	26	16	502	26
鴻巣市	413	2,160	539	415	2,163	540	160	1,463	274	161	1,465	275	272	1,515	332	277	1,525	335
深谷市	342	1,393	441	342	1,393	441	145	1,152	206	145	1,152	206	226	1,061	263	226	1,061	263
上尾市	214	1,435	267	214	1,435	267	94	996	138	95	996	138	142	1,067	168	142	1,070	169
草加市	0	12	0	0	12	0	0	15	0	0	15	0	0	20	1	0	20	1
越谷市	0	28	0	0	28	0	0	32	1	0	32	1	1	43	1	1	43	1
蕨市	0	8	0	0	8	0	0	9	0	0	9	0	0	12	0	0	12	0
戸田市	0	5	0	0	5	0	0	7	0	0	7	0	0	7	0	0	7	0
入間市	0	35	0	0	35	0	0	34	0	0	34	0	0	39	1	0	39	1
朝霞市	0	19	0	0	19	0	0	15	0	0	15	0	0	25	1	0	25	1
志木市	1	30	1	1	30	1	1	19	1	1	19	1	1	33	1	1	34	1
和光市	0	0	0	0	0	0	0	1	0	0	1	0	0	2	0	0	2	0
新座市	0	8	0	0	8	0	0	13	0	0	13	0	0	20	1	0	21	1
桶川市	194	1,122	244	194	1,123	244	80	674	116	80	675	117	131	764	150	133	769	152
久喜市	28	403	34	28	403	34	13	240	21	13	240	21	19	272	23	19	272	23
北本市	301	1,475	394	302	1,476	395	119	783	156	119	785	157	242	995	238	248	1,003	240
八潮市	0	0	0	0	0	0	0	0	0	0	0	0	0	1	0	0	1	0
富士見市	4	107	6	4	107	6	2	51	4	2	51	4	3	78	6	3	79	6
三郷市	0	0	0	0	0	0	0	0	0	0	0	0	0	1	0	0	1	0
蓮田市	48	448	61	48	449	61	21	269	35	21	269	35	31	299	39	31	300	40
坂戸市	68	701	92	68	701	92	37	506	64	37	506	64	49	511	65	49	511	65
幸手市	0	8	0	0	8	0	0	8	0	0	8	0	0	8	0	0	8	0
鶴ヶ島市	10	183	14	10	183	14	5	106	9	5	106	9	7	121	9	7	122	9
日高市	2	70	3	2	70	3	1	53	3	1	53	3	2	53	3	2	53	3
吉川市	0	1	0	0	1	0	0	1	0	0	1	0	0	1	0	0	1	0
ふじみ野市	11	240	14	11	240	14	5	129	10	5	129	10	8	181	15	8	182	15
白岡市	6	105	8	6	105	8	2	50	4	2	50	4	4	65	5	4	65	5
伊奈町	29	266	37	29	266	37	16	226	31	16	226	31	21	210	28	21	210	28
三芳町	0	12	0	0	12	0	0	13	0	0	13	0	0	13	1	0	14	1
毛呂山町	11	182	13	11	182	13	5	112	9	5	112	10	7	124	10	7	124	10
越生町	8	91	10	8	91	10	3	60	6	3	60	6	5	62	7	5	62	7
滑川町	21	151	25	21	151	25	10	94	13	10	94	13	15	104	16	15	104	16
嵐山町	71	424	86	71	424	86	33	259	42	33	259	42	51	288	54	51	289	54
小川町	36	224	44	36	224	44	12	141	19	12	141	19	21	149	25	21	149	25
川島町	180	748	238	180	748	238	72	606	136	72	606	136	117	557	151	117	557	152
吉見町	109	430	133	109	430	133	42	244	54	42	244	54	67	270	73	67	270	73
鳩山町	10	84	11	10	84	11	4	50	5	4	50	5	6	55	7	6	55	7
ときがわ町	9	86	11	9	86	11	3	63	8	3	63	8	5	61	8	5	61	8
横瀬町	0	1	0	0	1	0	0	1	0	0	1	0	0	1	0	0	1	0
皆野町	3	48	4	3	48	4	1	30	2	1	30	2	2	32	3	2	32	3
長瀬町	6	82	7	6	82	7	2	50	4	2	50	4	3	54	4	3	54	4
小鹿野町	0	2	0	0	2	0	0	1	0	0	1	0	0	1	0	0	1	0
東秩父村	1	12	1	1	12	1	0	7	0	0	7	0	0	7	1	0	7	1
美里町	135	526	187	135	526	187	59	518	124	59	518	124	92	433	128	92	433	128
神川町	25	155	30	25	155	30	11	74	11	11	74	11	17	94	17	17	94	17
上里町	36	280	43	36	280	43	15	171	23	15	171	23	23	187	27	23	187	27
寄居町	159	621	197	159	621	197	61	572	116	61	572	116	103	498	128	103	498	128
宮代町	1	44	2	1	44	2	1	28	2	1	28	2	1	31	2	1	31	2
杉戸町	1	39	2	1	39	2	1	26	1	1	26	1	1	28	1	1	28	1
松伏町	0	2	0	0	2	0	0	2	0	0	2	0	0	2	0	0	2	0
合計	3,593	23,570	4,575	3,599	23,590	4,581	1,577	16,521	2,502	1,580	16,540	2,507	2,498	17,441	2,984	2,518	17,509	3,003

表 9.3-13(5) 市区町村別の被害予測結果集計一覧表
 (関東平野北西縁断層帯地震 (破壊開始点: 中央))

市町村名	冬5時						夏12時						冬18時					
	風速3m/s			風速8m/s			風速3m/s			風速8m/s			風速3m/s			風速8m/s		
	死者	負傷者	うち重傷者	死者	負傷者	うち重傷者	死者	負傷者	うち重傷者	死者	負傷者	うち重傷者	死者	負傷者	うち重傷者	死者	負傷者	うち重傷者
さいたま市	111	1,436	127	112	1,443	129	67	962	87	67	965	88	84	1,009	97	85	1,021	100
西区	57	506	66	58	512	68	27	302	39	27	305	40	40	363	49	41	372	51
北区	27	296	29	27	296	29	20	196	20	20	196	20	23	250	23	23	251	23
大宮区	5	106	6	5	106	6	6	102	7	6	102	7	6	123	7	6	123	8
見沼区	7	136	8	7	136	8	5	105	8	5	105	8	6	128	9	6	128	9
中央区	5	83	5	5	83	5	5	71	5	5	71	5	5	92	6	5	92	6
桜区	4	90	4	4	90	4	3	58	4	3	58	4	3	71	4	3	71	4
浦和区	2	63	3	2	63	3	2	60	2	2	60	3	3	88	4	3	89	4
南区	1	43	1	1	43	1	1	33	1	1	33	1	1	53	2	1	53	2
緑区	0	23	0	0	23	0	0	19	0	0	19	1	1	25	1	1	25	1
岩槻区	3	95	4	3	95	4	2	80	4	2	80	4	3	83	4	3	84	4
川越市	199	1,693	242	199	1,697	243	101	1,242	164	101	1,247	165	142	1,286	176	143	1,297	179
熊谷市	284	1,954	356	284	1,953	356	135	1,384	209	135	1,384	209	200	1,415	239	200	1,414	239
川口市	0	59	0	0	59	0	1	43	1	1	43	1	2	80	2	2	81	2
行田市	180	1,113	213	180	1,113	213	77	703	115	77	703	115	124	770	139	124	772	140
秩父市	1	19	1	1	19	1	0	19	1	0	19	1	0	18	1	0	18	1
所沢市	1	42	1	1	42	1	1	52	1	1	52	2	1	57	2	1	58	3
飯能市	0	25	0	0	25	0	0	21	0	0	21	0	0	21	1	0	21	1
加須市	21	411	27	21	411	27	9	262	20	9	262	20	14	279	20	14	279	20
本庄市	112	673	143	112	674	143	49	421	68	49	421	68	76	463	88	76	463	88
東松山市	216	1,211	276	216	1,211	276	100	969	160	100	969	160	161	951	190	162	954	191
春日部市	3	95	4	3	95	4	2	67	3	2	67	3	3	76	4	3	77	4
狭山市	1	82	2	1	82	2	1	84	2	1	84	2	1	80	2	1	80	2
羽生市	56	1,138	72	56	1,138	72	22	668	49	22	668	49	37	752	51	37	752	51
鴻巣市	339	1,978	444	340	1,979	444	132	1,304	227	132	1,305	227	221	1,368	274	224	1,374	276
深谷市	178	1,003	230	178	1,003	230	76	793	107	76	793	107	117	747	137	117	747	137
上尾市	220	1,464	273	220	1,465	273	99	1,035	145	99	1,035	145	147	1,098	175	148	1,101	176
草加市	0	3	0	0	3	0	0	7	0	0	7	0	0	13	1	0	14	1
越谷市	0	17	0	0	17	0	0	20	1	0	20	1	1	29	1	1	30	1
蕨市	0	5	0	0	5	0	0	6	0	0	6	0	0	10	0	0	10	0
戸田市	0	2	0	0	2	0	0	3	0	0	3	0	0	6	0	0	6	0
入間市	0	41	0	0	41	0	0	40	1	0	40	1	1	43	1	1	44	1
朝霞市	0	20	0	0	20	0	0	13	0	0	13	0	0	24	1	0	24	1
志木市	3	52	3	3	52	3	2	27	2	2	27	2	3	44	3	3	44	3
和光市	0	4	0	0	4	0	0	4	0	0	4	0	0	6	0	0	6	0
新座市	0	10	0	0	10	0	0	13	0	0	14	0	0	22	1	0	22	1
桶川市	186	1,106	235	187	1,107	235	78	670	113	78	670	113	127	753	145	128	757	146
久喜市	21	345	25	21	345	25	9	201	16	9	201	16	14	231	17	14	231	18
北本市	270	1,395	356	271	1,396	356	104	708	136	104	709	136	206	916	210	211	923	212
八潮市	0	0	0	0	0	0	0	1	0	0	1	0	0	1	0	0	1	0
富士見市	8	208	11	8	209	11	3	81	6	3	81	6	5	133	10	5	135	10
三郷市	0	0	0	0	0	0	0	0	0	0	0	0	0	1	0	0	1	0
蓮田市	23	299	29	23	299	29	10	170	18	10	170	18	15	196	20	15	197	20
坂戸市	54	604	74	54	604	74	29	430	51	29	430	51	39	437	51	39	437	52
幸手市	1	38	1	1	38	1	0	29	1	0	29	1	1	30	1	1	30	1
鶴ヶ島市	11	194	15	11	194	15	5	109	9	5	109	9	7	127	10	7	127	10
日高市	3	87	4	3	87	4	2	61	4	2	61	4	2	63	4	2	63	4
吉川市	0	0	0	0	0	0	0	0	0	0	0	0	0	1	0	0	1	0
ふじみ野市	18	306	22	18	306	22	9	170	15	9	170	15	13	222	20	13	223	21
白岡市	5	96	6	5	96	6	2	46	4	2	46	4	3	59	4	3	59	4
伊奈町	15	194	20	15	194	20	9	162	18	9	162	18	11	153	16	11	153	16
三芳町	0	30	1	0	30	1	0	25	1	0	25	1	0	28	1	0	28	2
毛呂山町	15	210	18	15	210	18	6	129	12	6	129	12	10	142	13	10	142	13
越生町	8	91	10	8	91	10	3	62	7	3	62	7	5	62	7	5	62	7
滑川町	19	147	23	19	147	23	9	91	12	9	91	12	13	100	15	13	101	15
嵐山町	41	313	49	41	313	49	19	180	25	19	180	25	29	209	32	29	209	32
小川町	27	186	33	27	186	33	9	116	15	9	116	15	16	124	19	16	124	19
川島町	162	706	214	162	706	214	65	555	119	65	555	119	105	519	135	105	519	135
吉見町	111	431	134	111	431	134	42	242	53	42	242	53	68	270	73	68	270	73
鳩山町	4	53	5	4	53	5	2	32	3	2	32	3	3	36	3	3	36	3
ときがわ町	4	61	6	4	61	6	2	43	4	2	43	4	3	43	4	3	43	4
横瀬町	0	2	0	0	2	0	0	3	0	0	3	0	0	2	0	0	2	0
皆野町	2	37	3	2	37	3	1	24	2	1	24	2	2	25	2	2	25	2
長瀬町	4	62	4	4	62	4	1	39	3	1	39	3	2	41	3	2	41	3
小鹿野町	0	3	0	0	3	0	0	2	0	0	2	0	0	2	0	0	2	0
東秩父村	1	9	1	1	9	1	0	5	0	0	5	0	0	5	0	0	5	0
美里町	92	419	126	92	419	126	39	372	76	39	372	76	62	328	83	62	328	83
神川町	21	140	25	21	140	25	9	65	9	9	65	9	14	84	14	14	84	14
上里町	32	257	38	32	257	38	13	156	20	13	156	20	20	170	24	20	170	24
寄居町	105	487	129	105	487	129	40	424	73	40	424	73	67	379	82	67	379	82
宮代町	1	39	1	1	39	1	0	23	1	0	23	1	1	27	1	1	28	1
杉戸町	1	32	1	1	32	1	1	25	1	1	25	1	1	25	1	1	25	1
松伏町	0	1	0	0	1	0	0	1	0	0	1	0	0	1	0	0	1	0
合計	3,188	23,144	4,032	3,192	23,161	4,037	1,399	15,680	2,194	1,401	15,696	2,199	2,207	16,883	2,640	2,221	16,939	2,656

表 9.3-13(6) 市区町村別の被害予測結果集計一覧表
(関東平野北西縁断層帯地震(破壊開始点:南))

市町村名	冬5時						夏12時						冬18時					
	風速3m/s			風速8m/s			風速3m/s			風速8m/s			風速3m/s			風速8m/s		
	死者	負傷者	うち重傷者	死者	負傷者	うち重傷者	死者	負傷者	うち重傷者	死者	負傷者	うち重傷者	死者	負傷者	うち重傷者	死者	負傷者	うち重傷者
さいたま市	137	1,829	156	137	1,833	157	86	1,221	112	86	1,223	113	103	1,266	116	104	1,273	118
西区	56	475	65	56	478	66	26	291	39	26	292	39	38	336	45	39	338	46
北区	32	340	35	32	340	35	23	224	24	23	225	24	26	276	27	26	277	27
大宮区	8	164	10	8	164	10	9	157	11	9	158	11	9	180	11	9	181	12
見沼区	11	200	13	11	200	13	6	132	10	6	132	10	8	161	11	8	162	12
中央区	7	106	6	7	106	6	8	96	8	8	96	8	7	106	7	7	106	7
桜区	13	221	14	13	221	14	9	129	11	9	129	11	10	152	11	10	152	11
浦和区	2	62	2	2	62	2	2	56	2	2	56	2	3	80	3	3	81	3
南区	3	100	3	3	100	3	3	67	3	3	67	3	3	92	4	3	92	4
緑区	0	26	1	0	26	1	0	22	1	0	22	1	1	27	1	1	27	1
岩槻区	5	138	6	5	138	6	3	109	6	3	109	6	4	112	6	4	113	7
川越市	215	1,623	261	215	1,627	262	109	1,245	178	109	1,250	179	154	1,256	190	155	1,267	194
熊谷市	137	1,187	172	137	1,187	172	65	813	101	65	813	101	95	843	114	95	843	114
川口市	1	90	1	1	90	1	1	60	1	1	60	1	2	101	3	2	101	3
行田市	99	813	119	99	813	119	42	483	65	42	483	65	66	542	77	66	543	78
秩父市	1	21	1	1	21	1	0	20	1	0	20	1	1	19	1	1	19	1
所沢市	0	21	0	0	21	0	0	26	0	0	26	0	0	34	2	0	34	2
飯能市	0	10	0	0	10	0	0	10	0	0	10	0	0	10	0	0	10	0
加須市	23	423	29	23	423	29	10	271	21	10	271	21	15	288	21	15	288	21
本庄市	172	994	220	172	994	220	77	636	107	77	636	107	118	687	136	118	688	137
東松山市	292	1,445	369	293	1,446	369	134	1,173	207	134	1,174	207	221	1,140	250	222	1,143	250
春日部市	8	165	8	8	165	8	5	108	7	5	108	7	6	121	7	6	122	7
狭山市	1	64	1	1	64	1	1	68	2	1	68	2	1	63	2	1	63	2
羽生市	18	602	24	18	602	24	7	375	20	7	375	20	12	413	19	12	412	19
鴻巣市	320	1,839	421	321	1,840	422	127	1,239	226	128	1,241	226	211	1,295	266	214	1,303	269
深谷市	124	835	160	124	835	160	53	637	76	53	637	76	82	614	96	82	614	97
上尾市	320	1,851	397	320	1,852	397	148	1,402	220	148	1,402	221	219	1,426	259	220	1,431	260
草加市	0	7	0	0	7	0	0	9	0	0	9	0	0	16	1	0	16	1
越谷市	0	9	0	0	9	0	0	13	0	0	13	0	0	19	1	0	19	1
蕨市	0	11	0	0	11	0	0	11	0	0	11	0	0	16	0	0	16	0
戸田市	1	31	1	1	31	1	1	26	1	1	26	1	1	29	1	1	29	1
入間市	0	46	1	0	46	1	0	43	1	0	43	1	1	45	2	1	46	2
朝霞市	0	7	0	0	7	0	0	6	0	0	6	0	0	13	0	0	13	0
志木市	1	28	1	1	28	1	1	19	1	1	19	1	1	30	1	1	31	1
和光市	0	1	0	0	1	0	0	1	0	0	1	0	0	2	0	0	2	0
新座市	0	5	0	0	5	0	0	9	0	0	9	0	0	16	1	0	16	1
桶川市	179	1,062	226	179	1,063	226	73	613	106	73	614	106	121	713	139	123	717	141
久喜市	20	261	25	20	261	25	9	152	13	9	152	13	13	176	16	13	176	16
北本市	402	1,722	502	407	1,727	504	169	1,032	226	172	1,037	227	349	1,227	315	363	1,239	318
八潮市	0	0	0	0	0	0	0	0	0	0	0	0	0	1	0	0	1	0
富士見市	4	148	6	4	148	6	2	58	3	2	58	4	3	99	7	3	100	7
三郷市	0	0	0	0	0	0	0	0	0	0	0	0	0	0	0	0	0	0
蓮田市	40	414	51	40	414	51	17	242	30	17	242	30	26	273	33	26	273	34
坂戸市	65	678	88	65	678	88	36	501	64	36	501	64	47	498	63	47	499	63
幸手市	0	21	0	0	21	0	0	18	0	0	18	0	0	17	0	0	17	0
鶴ヶ島市	9	172	12	9	172	12	4	100	8	4	100	8	6	116	9	6	116	9
日高市	2	70	3	2	70	3	1	53	3	1	53	3	2	53	3	2	53	3
吉川市	0	0	0	0	0	0	0	0	0	0	0	0	0	0	0	0	0	0
ふじみ野市	6	170	8	6	170	8	3	96	7	3	97	7	5	133	10	5	134	11
白岡市	7	124	10	7	124	10	3	60	5	3	60	5	5	76	6	5	76	6
伊奈町	43	353	55	43	353	55	23	297	43	23	297	43	31	276	41	31	276	41
三芳町	1	37	1	1	37	1	1	29	1	1	29	1	1	32	2	1	33	2
毛呂山町	10	182	12	10	182	12	4	111	9	4	111	9	7	122	9	7	123	9
越生町	6	78	7	6	78	7	2	52	5	2	52	5	4	53	5	4	53	5
滑川町	27	177	33	27	178	33	14	110	17	14	111	17	19	121	21	19	121	21
嵐山町	51	353	62	51	353	62	23	205	30	23	205	30	36	236	39	36	236	39
小川町	23	182	28	23	182	28	8	110	13	8	110	13	14	119	16	14	119	16
川島町	179	745	237	179	746	237	72	601	134	72	601	134	117	555	151	117	555	151
吉見町	108	432	131	108	432	131	40	238	51	40	238	51	66	268	71	66	268	71
鳩山町	6	63	7	6	63	7	2	38	4	2	38	4	4	42	4	4	42	4
ときがわ町	4	61	6	4	61	6	2	43	4	2	43	4	3	42	4	3	42	4
横瀬町	0	2	0	0	2	0	0	2	0	0	2	0	0	2	0	0	2	0
皆野町	3	39	3	3	39	3	1	25	2	1	25	2	2	27	2	2	27	2
長瀬町	5	76	6	5	76	6	2	47	4	2	47	4	3	50	4	3	50	4
小鹿野町	0	3	0	0	3	0	0	3	0	0	3	0	0	3	0	0	3	0
東秩父村	1	9	1	1	9	1	0	5	0	0	5	0	0	6	0	0	6	0
美里町	100	437	138	100	437	138	43	403	87	43	403	87	67	348	93	68	348	93
神川町	20	135	24	20	135	24	8	63	9	8	63	9	13	81	13	13	81	13
上里町	22	215	27	22	215	27	9	128	15	9	128	15	14	141	17	14	141	17
寄居町	72	384	89	72	384	89	27	340	54	27	340	54	45	300	58	45	300	58
宮代町	1	51	2	1	51	2	1	29	2	1	29	2	1	34	2	1	34	2
杉戸町	1	34	1	1	34	1	0	24	1	0	24	1	1	25	1	1	25	1
松伏町	0	0	0	0	0	0	0	1	0	0	1	0	0	1	0	0	1	0
合計	3,284	22,849	4,142	3,292	22,867	4,147	1,470	15,816	2,301	1,474	15,835	2,306	2,340	16,827	2,734	2,364	16,887	2,751

表 9.3-13(7) 市区町村別の被害予測結果集計一覧表
(立川断層帯地震(破壊開始点:北))

市町村名	冬5時						夏12時						冬18時					
	風速3m/s			風速8m/s			風速3m/s			風速8m/s			風速3m/s			風速8m/s		
	死者	負傷者	うち重傷者	死者	負傷者	うち重傷者	死者	負傷者	うち重傷者	死者	負傷者	うち重傷者	死者	負傷者	うち重傷者	死者	負傷者	うち重傷者
さいたま市	0	34	0	0	34	0	0	35	1	0	35	1	0	31	1	0	32	1
西区	0	8	0	0	8	0	0	8	0	0	8	0	0	10	0	0	10	1
北区	0	0	0	0	0	0	0	1	0	0	1	0	0	1	0	0	1	0
大宮区	0	1	0	0	1	0	0	2	0	0	2	0	0	4	0	0	4	0
見沼区	0	0	0	0	0	0	0	0	0	0	0	0	0	1	0	0	1	0
中央区	0	4	0	0	4	0	0	7	0	0	7	0	0	10	0	0	10	0
桜区	0	13	0	0	13	0	0	11	0	0	11	0	0	13	0	0	13	0
浦和区	0	2	0	0	2	0	0	3	0	0	4	0	0	8	0	0	8	0
南区	0	6	0	0	6	0	0	8	0	0	8	0	0	13	0	0	13	0
緑区	0	0	0	0	0	0	0	1	0	0	1	0	0	1	0	0	1	0
岩槻区	0	0	0	0	0	0	0	1	0	0	1	0	0	1	0	0	1	0
川越市	0	22	0	0	22	0	0	29	0	0	29	1	0	35	1	0	36	2
熊谷市	0	0	0	0	0	0	0	0	0	0	0	0	0	0	0	0	0	0
川口市	0	8	0	0	8	0	0	8	0	0	8	0	0	15	1	0	15	1
行田市	0	0	0	0	0	0	0	0	0	0	0	0	0	0	0	0	0	0
秩父市	0	0	0	0	0	0	0	0	0	0	0	0	0	0	0	0	0	0
所沢市	25	487	27	25	488	27	16	278	20	16	279	20	20	365	25	20	368	25
飯能市	8	174	11	8	174	11	4	120	8	4	120	8	6	125	8	6	125	8
加須市	0	0	0	0	0	0	0	0	0	0	0	0	0	0	0	0	0	0
本庄市	0	0	0	0	0	0	0	0	0	0	0	0	0	0	0	0	0	0
東松山市	0	2	0	0	2	0	0	3	0	0	3	0	0	4	0	0	4	0
春日部市	0	0	0	0	0	0	0	0	0	0	0	0	0	0	0	0	1	0
狭山市	2	118	2	2	118	2	1	94	3	1	94	3	2	99	3	2	99	3
羽生市	0	0	0	0	0	0	0	0	0	0	0	0	0	0	0	0	0	0
鴻巣市	0	0	0	0	0	0	0	0	0	0	0	0	0	1	0	0	1	0
深谷市	0	0	0	0	0	0	0	0	0	0	0	0	0	0	0	0	0	0
上尾市	0	0	0	0	0	0	0	1	0	0	1	0	0	2	0	0	2	0
草加市	0	5	0	0	5	0	0	5	0	0	5	0	0	7	0	0	7	0
越谷市	0	0	0	0	0	0	0	1	0	0	1	0	0	1	0	0	1	0
蕨市	0	1	0	0	1	0	0	2	0	0	2	0	0	3	0	0	3	0
戸田市	0	4	0	0	4	0	0	5	0	0	5	0	0	5	0	0	5	0
入間市	33	462	42	33	462	42	17	332	34	17	332	34	23	345	33	23	346	34
朝霞市	0	14	0	0	14	0	0	12	0	0	12	0	0	18	1	0	18	1
志木市	1	27	1	1	27	1	1	15	1	1	15	1	1	24	1	1	24	1
和光市	0	6	0	0	6	0	0	5	0	0	5	0	0	7	0	0	7	0
新座市	1	61	1	1	61	1	1	40	2	1	41	2	2	60	2	2	61	3
桶川市	0	0	0	0	0	0	0	0	0	0	0	0	0	0	0	0	0	0
久喜市	0	0	0	0	0	0	0	0	0	0	0	0	0	0	0	0	0	0
北本市	0	0	0	0	0	0	0	0	0	0	0	0	0	0	0	0	0	0
八潮市	0	0	0	0	0	0	0	0	0	0	0	0	0	0	0	0	0	0
富士見市	2	55	2	2	56	2	1	22	1	1	22	1	1	39	2	1	39	3
三郷市	0	0	0	0	0	0	0	0	0	0	0	0	0	0	0	0	0	0
蓮田市	0	0	0	0	0	0	0	0	0	0	0	0	0	0	0	0	0	0
坂戸市	0	23	1	0	23	1	0	16	0	0	16	0	0	21	1	0	21	1
幸手市	0	0	0	0	0	0	0	0	0	0	0	0	0	0	0	0	0	0
鶴ヶ島市	0	8	0	0	8	0	0	6	0	0	6	0	0	8	0	0	8	0
日高市	2	57	2	2	57	2	1	40	2	1	40	2	1	43	2	1	43	2
吉川市	0	0	0	0	0	0	0	0	0	0	0	0	0	0	0	0	0	0
ふじみ野市	0	6	0	0	6	0	0	7	0	0	7	0	0	15	1	0	15	1
白岡市	0	0	0	0	0	0	0	0	0	0	0	0	0	0	0	0	0	0
伊奈町	0	0	0	0	0	0	0	0	0	0	0	0	0	0	0	0	0	0
三芳町	0	6	0	0	6	0	0	9	0	0	9	0	0	8	0	0	8	0
毛呂山町	0	17	0	0	17	0	0	16	0	0	16	0	0	16	0	0	16	0
越生町	0	4	0	0	4	0	0	5	0	0	5	0	0	4	0	0	4	0
滑川町	0	0	0	0	0	0	0	0	0	0	0	0	0	0	0	0	0	0
嵐山町	0	0	0	0	0	0	0	0	0	0	0	0	0	1	0	0	1	0
小川町	0	0	0	0	0	0	0	0	0	0	0	0	0	0	0	0	0	0
川島町	0	2	0	0	2	0	0	2	0	0	2	0	0	2	0	0	2	0
吉見町	0	0	0	0	0	0	0	0	0	0	0	0	0	0	0	0	0	0
鳩山町	0	0	0	0	0	0	0	1	0	0	1	0	0	1	0	0	1	0
ときがわ町	0	1	0	0	1	0	0	1	0	0	1	0	0	1	0	0	1	0
横瀬町	0	0	0	0	0	0	0	0	0	0	0	0	0	0	0	0	0	0
皆野町	0	0	0	0	0	0	0	0	0	0	0	0	0	0	0	0	0	0
長瀬町	0	0	0	0	0	0	0	0	0	0	0	0	0	0	0	0	0	0
小鹿野町	0	0	0	0	0	0	0	0	0	0	0	0	0	0	0	0	0	0
東秩父村	0	0	0	0	0	0	0	0	0	0	0	0	0	0	0	0	0	0
美里町	0	0	0	0	0	0	0	0	0	0	0	0	0	0	0	0	0	0
神川町	0	0	0	0	0	0	0	0	0	0	0	0	0	0	0	0	0	0
上里町	0	0	0	0	0	0	0	0	0	0	0	0	0	0	0	0	0	0
寄居町	0	0	0	0	0	0	0	0	0	0	0	0	0	0	0	0	0	0
宮代町	0	0	0	0	0	0	0	0	0	0	0	0	0	0	0	0	0	0
杉戸町	0	0	0	0	0	0	0	0	0	0	0	0	0	0	0	0	0	0
松伏町	0	0	0	0	0	0	0	0	0	0	0	0	0	0	0	0	0	0
合計	75	1,607	90	75	1,608	90	43	1,117	74	43	1,120	75	60	1,340	87	60	1,348	89

表 9.3-13(8) 市区町村別の被害予測結果集計一覧表
(立川断層帯地震(破壊開始点:南))

市町村名	冬5時						夏12時						冬18時					
	風速3m/s			風速8m/s			風速3m/s			風速8m/s			風速3m/s			風速8m/s		
	死者	負傷者	うち重傷者	死者	負傷者	うち重傷者	死者	負傷者	うち重傷者	死者	負傷者	うち重傷者	死者	負傷者	うち重傷者	死者	負傷者	うち重傷者
さいたま市	0	7	0	0	7	0	0	9	0	0	9	0	0	9	1	0	9	1
西区	0	1	0	0	1	0	0	2	0	0	2	0	0	3	0	0	3	0
北区	0	0	0	0	0	0	0	0	0	0	0	0	0	1	0	0	1	0
大宮区	0	0	0	0	0	0	0	1	0	0	1	0	0	2	0	0	2	0
見沼区	0	0	0	0	0	0	0	0	0	0	0	0	0	1	0	0	1	0
中央区	0	1	0	0	1	0	0	2	0	0	2	0	0	4	0	0	4	0
桜区	0	4	0	0	4	0	0	5	0	0	5	0	0	7	0	0	7	0
浦和区	0	0	0	0	0	0	0	2	0	0	2	0	0	6	0	0	6	0
南区	0	1	0	0	1	0	0	3	0	0	3	0	0	7	0	0	7	0
緑区	0	0	0	0	0	0	0	0	0	0	0	0	0	1	0	0	1	0
岩槻区	0	0	0	0	0	0	0	0	0	0	0	0	0	0	0	0	1	0
川越市	0	44	0	0	44	0	0	52	1	0	53	1	1	57	2	1	58	2
熊谷市	0	0	0	0	0	0	0	0	0	0	0	0	0	0	0	0	0	0
川口市	0	0	0	0	0	0	0	1	0	0	1	0	0	4	0	0	4	0
行田市	0	0	0	0	0	0	0	0	0	0	0	0	0	0	0	0	0	0
秩父市	0	0	0	0	0	0	0	0	0	0	0	0	0	0	0	0	0	0
所沢市	65	855	71	65	857	72	36	439	40	36	441	41	48	600	55	49	607	57
飯能市	8	171	10	8	171	10	4	118	8	4	118	8	5	122	8	5	122	8
加須市	0	0	0	0	0	0	0	0	0	0	0	0	0	0	0	0	0	0
本庄市	0	0	0	0	0	0	0	0	0	0	0	0	0	0	0	0	0	0
東松山市	0	8	0	0	8	0	0	9	0	0	9	0	0	9	0	0	9	0
春日部市	0	0	0	0	0	0	0	0	0	0	0	0	0	0	0	0	0	0
狭山市	10	304	14	10	304	14	7	216	14	7	216	14	8	230	13	8	230	13
羽生市	0	0	0	0	0	0	0	0	0	0	0	0	0	0	0	0	0	0
鴻巣市	0	0	0	0	0	0	0	0	0	0	0	0	0	0	0	0	1	0
深谷市	0	0	0	0	0	0	0	0	0	0	0	0	0	0	0	0	0	0
上尾市	0	0	0	0	0	0	0	0	0	0	0	0	0	1	0	0	1	0
草加市	0	0	0	0	0	0	0	0	0	0	0	0	0	1	0	0	1	0
越谷市	0	0	0	0	0	0	0	0	0	0	0	0	0	0	0	0	0	0
蕨市	0	0	0	0	0	0	0	0	0	0	0	0	0	1	0	0	1	0
戸田市	0	1	0	0	1	0	0	2	0	0	2	0	0	2	0	0	2	0
入間市	53	640	64	53	641	64	26	428	46	26	428	46	37	463	49	37	466	49
朝霞市	0	12	0	0	12	0	0	12	0	0	12	0	0	19	0	0	19	0
志木市	0	8	0	0	8	0	0	6	0	0	6	0	0	12	0	0	12	0
和光市	0	4	0	0	4	0	0	4	0	0	4	0	0	6	0	0	6	0
新座市	1	38	1	1	38	1	1	34	1	1	35	1	1	53	2	1	53	2
桶川市	0	0	0	0	0	0	0	0	0	0	0	0	0	0	0	0	0	0
久喜市	0	0	0	0	0	0	0	0	0	0	0	0	0	0	0	0	0	0
北本市	0	0	0	0	0	0	0	0	0	0	0	0	0	0	0	0	0	0
八潮市	0	0	0	0	0	0	0	0	0	0	0	0	0	0	0	0	0	0
富士見市	0	15	0	0	15	0	0	8	0	0	8	0	0	16	1	0	17	1
三郷市	0	0	0	0	0	0	0	0	0	0	0	0	0	0	0	0	0	0
蓮田市	0	0	0	0	0	0	0	0	0	0	0	0	0	0	0	0	0	0
坂戸市	0	36	0	0	36	0	0	31	0	0	31	0	0	33	1	0	33	1
幸手市	0	0	0	0	0	0	0	0	0	0	0	0	0	0	0	0	0	0
鶴ヶ島市	0	15	0	0	15	0	0	12	0	0	12	0	0	14	0	0	14	0
日高市	1	45	1	1	45	1	1	36	1	1	36	1	1	36	1	1	36	1
吉川市	0	0	0	0	0	0	0	0	0	0	0	0	0	0	0	0	0	0
ふじみ野市	0	6	0	0	6	0	0	8	0	0	8	0	0	14	1	0	14	1
白岡市	0	0	0	0	0	0	0	0	0	0	0	0	0	0	0	0	0	0
伊奈町	0	0	0	0	0	0	0	0	0	0	0	0	0	0	0	0	0	0
三芳町	0	2	0	0	2	0	0	5	0	0	5	0	0	5	0	0	5	0
毛呂山町	2	67	3	2	67	3	1	44	2	1	44	2	2	49	2	2	49	2
越生町	0	18	1	0	18	1	0	14	1	0	14	1	0	13	1	0	13	1
滑川町	0	0	0	0	0	0	0	0	0	0	0	0	0	0	0	0	0	0
嵐山町	0	1	0	0	1	0	0	1	0	0	1	0	0	1	0	0	1	0
小川町	0	0	0	0	0	0	0	0	0	0	0	0	0	0	0	0	0	0
川島町	0	4	0	0	4	0	0	5	0	0	5	0	0	4	0	0	4	0
吉見町	0	1	0	0	1	0	0	1	0	0	1	0	0	1	0	0	1	0
鳩山町	0	2	0	0	2	0	0	2	0	0	2	0	0	2	0	0	2	0
ときがわ町	0	1	0	0	1	0	0	1	0	0	1	0	0	1	0	0	1	0
横瀬町	0	0	0	0	0	0	0	0	0	0	0	0	0	0	0	0	0	0
皆野町	0	0	0	0	0	0	0	0	0	0	0	0	0	0	0	0	0	0
長瀬町	0	0	0	0	0	0	0	0	0	0	0	0	0	0	0	0	0	0
小鹿野町	0	0	0	0	0	0	0	0	0	0	0	0	0	0	0	0	0	0
東秩父村	0	0	0	0	0	0	0	0	0	0	0	0	0	0	0	0	0	0
美里町	0	0	0	0	0	0	0	0	0	0	0	0	0	0	0	0	0	0
神川町	0	0	0	0	0	0	0	0	0	0	0	0	0	0	0	0	0	0
上里町	0	0	0	0	0	0	0	0	0	0	0	0	0	0	0	0	0	0
寄居町	0	0	0	0	0	0	0	0	0	0	0	0	0	0	0	0	0	0
宮代町	0	0	0	0	0	0	0	0	0	0	0	0	0	0	0	0	0	0
杉戸町	0	0	0	0	0	0	0	0	0	0	0	0	0	0	0	0	0	0
松伏町	0	0	0	0	0	0	0	0	0	0	0	0	0	0	0	0	0	0
合計	141	2,307	167	141	2,310	168	76	1,506	117	76	1,511	119	106	1,804	140	106	1,817	144

表 9.3-14(1) 市区町村別要因別死者数予測結果集計一覧表
(東京湾北部地震)

市区町村名	冬5時										夏12時										冬18時									
	建物倒壊 屋内 転倒	急傾 斜地	ブロッ ク 掘等	火災		合計		建物倒壊 屋内 転倒	急傾 斜地	ブロッ ク 掘等	火災		合計		建物倒壊 屋内 転倒	急傾 斜地	ブロッ ク 掘等	火災		合計										
				3 m/s	8 m/s	3 m/s	8 m/s				3 m/s	8 m/s	3 m/s	8 m/s				3 m/s	8 m/s	3 m/s	8 m/s									
さいたま市	23	9	0	0	0	0	23	23	16	3	0	1	0	0	0	17	17	18	5	0	2	0	0	20	20					
西区	1	1	0	0	0	0	1	1	0	0	0	0	0	0	0	0	0	0	0	0	0	0	0	1	1					
北区	0	0	0	0	0	0	0	0	0	0	0	0	0	0	0	0	0	0	0	0	0	0	0	0	0					
大宮区	0	0	0	0	0	0	0	0	0	0	0	0	0	0	0	0	0	0	0	0	0	0	0	0	0					
見沼区	0	0	0	0	0	0	0	0	0	0	0	0	0	0	0	0	0	0	0	0	0	0	0	0	0					
中央区	0	0	0	0	0	0	0	0	0	0	0	0	0	1	1	0	0	0	0	0	0	0	0	1	1					
桜区	2	2	0	0	0	0	2	2	2	1	0	0	0	2	2	2	1	0	0	0	0	0	2	2						
浦和区	1	1	0	0	0	0	1	1	1	0	0	0	0	1	1	1	0	0	0	0	0	0	2	2						
南区	18	5	0	0	0	0	18	18	12	1	0	0	0	12	12	14	2	0	1	0	0	14	14							
緑区	0	0	0	0	0	0	0	0	0	0	0	0	0	0	0	0	0	0	0	0	0	0	0	0						
岩槻区	0	0	0	0	0	0	0	0	0	0	0	0	0	0	0	0	0	0	0	0	0	0	0	0						
川越市	0	0	0	0	0	0	0	0	0	0	0	0	0	0	0	0	0	0	0	0	0	0	0	0						
熊谷市	0	0	0	0	0	0	0	0	0	0	0	0	0	0	0	0	0	0	0	0	0	0	0	0						
川口市	287	23	0	0	0	0	288	288	171	8	0	1	0	172	172	207	12	0	3	1	1	212	212							
行田市	0	0	0	0	0	0	0	0	0	0	0	0	0	0	0	0	0	0	0	0	0	0	0	0						
秩父市	0	0	0	0	0	0	0	0	0	0	0	0	0	0	0	0	0	0	0	0	0	0	0	0						
所沢市	0	0	0	0	0	0	0	0	0	0	0	0	0	0	0	0	0	0	1	0	0	0	1	1						
飯能市	0	0	0	0	0	0	0	0	0	0	0	0	0	0	0	0	0	0	0	0	0	0	0	0						
加須市	0	0	0	0	0	0	0	0	0	0	0	0	0	0	0	0	0	0	0	0	0	0	0	0						
本庄市	0	0	0	0	0	0	0	0	0	0	0	0	0	0	0	0	0	0	0	0	0	0	0	0						
東松山市	0	0	0	0	0	0	0	0	0	0	0	0	0	0	0	0	0	0	0	0	0	0	0	0						
春日部市	2	1	0	0	0	0	2	2	1	0	0	0	0	1	1	1	1	0	0	0	0	0	1	1						
狭山市	0	0	0	0	0	0	0	0	0	0	0	0	0	0	0	0	0	0	0	0	0	0	0	0						
羽生市	0	0	0	0	0	0	0	0	0	0	0	0	0	0	0	0	0	0	0	0	0	0	0	0						
鴻巣市	0	0	0	0	0	0	0	0	0	0	0	0	0	0	0	0	0	0	0	0	0	0	0	0						
深谷市	0	0	0	0	0	0	0	0	0	0	0	0	0	0	0	0	0	0	0	0	0	0	0	0						
上尾市	0	0	0	0	0	0	0	0	0	0	0	0	0	0	0	0	0	0	0	0	0	0	0	0						
草加市	68	8	0	0	0	0	68	68	37	3	0	0	0	37	37	47	4	0	1	0	1	49	49							
越谷市	4	2	0	0	0	0	4	4	3	1	0	0	0	3	3	3	1	0	0	0	0	4	4							
蕨市	26	3	0	0	0	0	26	26	16	1	0	0	0	16	16	19	1	0	0	0	0	19	19							
戸田市	64	13	0	0	0	0	64	64	51	5	0	0	0	51	51	53	7	0	0	0	0	53	53							
入間市	0	0	0	0	0	0	0	0	0	0	0	0	0	0	0	0	0	0	0	0	0	0	0	0						
朝霞市	9	3	0	0	0	0	9	9	6	1	0	0	0	6	6	7	2	0	0	0	0	7	7							
志木市	7	2	0	0	0	0	7	7	4	1	0	0	0	4	4	5	1	0	0	0	0	5	5							
和光市	8	2	1	0	0	0	9	9	7	1	0	0	0	7	7	7	1	0	0	0	0	7	7							
新座市	3	3	0	0	0	0	3	3	2	1	0	0	0	2	2	2	2	0	1	0	0	3	3							
桶川市	0	0	0	0	0	0	0	0	0	0	0	0	0	0	0	0	0	0	0	0	0	0	0	0						
久喜市	0	0	0	0	0	0	0	0	0	0	0	0	0	0	0	0	0	0	0	0	0	0	0	0						
北本市	0	0	0	0	0	0	0	0	0	0	0	0	0	0	0	0	0	0	0	0	0	0	0	0						
八潮市	36	3	0	0	0	0	36	36	20	1	0	0	0	21	21	26	2	0	0	0	0	27	27							
富士見市	2	1	0	0	0	0	2	2	1	0	0	0	0	1	1	1	0	0	0	0	0	2	2							
三郷市	41	4	0	0	0	0	42	42	21	2	0	0	0	22	22	28	2	0	0	0	0	29	29							
蓮田市	0	0	0	0	0	0	0	0	0	0	0	0	0	0	0	0	0	0	0	0	0	0	0	0						
坂戸市	0	0	0	0	0	0	0	0	0	0	0	0	0	0	0	0	0	0	0	0	0	0	0	0						
幸手市	0	0	0	0	0	0	0	0	0	0	0	0	0	0	0	0	0	0	0	0	0	0	0	0						
鶴ヶ島市	0	0	0	0	0	0	0	0	0	0	0	0	0	0	0	0	0	0	0	0	0	0	0	0						
日高市	0	0	0	0	0	0	0	0	0	0	0	0	0	0	0	0	0	0	0	0	0	0	0	0						
吉川市	2	0	0	0	0	0	2	2	1	0	0	0	0	1	1	1	0	0	0	0	0	1	1							
ふじみ野市	0	0	0	0	0	0	0	0	0	0	0	0	0	0	0	0	0	0	0	0	0	0	0	0						
白岡市	0	0	0	0	0	0	0	0	0	0	0	0	0	0	0	0	0	0	0	0	0	0	0	0						
伊奈町	0	0	0	0	0	0	0	0	0	0	0	0	0	0	0	0	0	0	0	0	0	0	0	0						
三芳町	0	0	0	0	0	0	0	0	0	0	0	0	0	0	0	0	0	0	0	0	0	0	0	0						
毛呂山町	0	0	0	0	0	0	0	0	0	0	0	0	0	0	0	0	0	0	0	0	0	0	0	0						
越生町	0	0	0	0	0	0	0	0	0	0	0	0	0	0	0	0	0	0	0	0	0	0	0	0						
滑川町	0	0	0	0	0	0	0	0	0	0	0	0	0	0	0	0	0	0	0	0	0	0	0	0						
嵐山町	0	0	0	0	0	0	0	0	0	0	0	0	0	0	0	0	0	0	0	0	0	0	0	0						
小川町	0	0	0	0	0	0	0	0	0	0	0	0	0	0	0	0	0	0	0	0	0	0	0	0						
川島町	0	0	0	0	0	0	0	0	0	0	0	0	0	0	0	0	0	0	0	0	0	0	0	0						
吉見町	0	0	0	0	0	0	0	0	0	0	0	0	0	0	0	0	0	0	0	0	0	0	0	0						
鳩山町	0	0	0	0	0	0	0	0	0	0	0	0	0	0	0	0	0	0	0	0	0	0	0	0						
ときがわ町	0	0	0	0	0	0	0	0	0	0	0	0	0	0	0	0	0	0	0	0	0	0	0	0						
横瀬町	0	0	0	0	0	0	0	0	0	0	0	0	0	0	0	0	0	0	0	0	0	0	0	0						
皆野町	0	0	0	0	0	0	0	0	0	0	0	0	0	0	0	0	0	0	0	0	0	0	0	0						
長瀬町	0	0	0	0	0	0	0	0	0	0	0	0	0	0	0	0	0	0	0	0	0	0	0	0						
小籠野町	0	0	0	0	0	0	0	0	0	0	0	0	0	0	0	0	0	0	0	0	0	0	0	0						
東秩父村	0	0	0	0	0	0	0	0	0	0	0	0	0	0	0	0	0	0	0	0	0	0	0	0						
美里町	0	0	0	0	0	0	0	0	0	0	0	0	0	0	0	0	0	0	0	0	0	0	0	0						
神川町	0	0	0	0	0	0	0	0	0	0	0	0	0	0	0	0	0	0	0	0	0	0	0	0						
上里町	0	0	0	0	0	0	0	0	0	0	0	0	0	0	0	0	0	0	0	0	0	0	0	0						
寄居町	0	0	0	0	0	0	0	0	0	0	0	0	0	0	0	0	0	0	0	0	0	0	0	0						
宮代町	0	0	0	0	0	0	0	0	0	0	0	0	0	0	0	0	0	0	0	0	0	0	0	0						
杉戸町	0	0	0	0	0	0	0	0	0	0	0	0	0	0	0	0	0	0	0	0	0	0	0	0						
松伏町	0	0	0	0	0	0	0	0	0	0	0	0	0	0	0	0	0	0	0	0	0	0	0	0						
合計	583	78	1	0	1	1	585	585	356	29	0	3	1	1	361	361	426	42	1	11	4	4	442	442						

表 9.3-14(2) 市区町村別要因別死者数予測結果集計一覧表
(茨城県南部地震)

市区町村名	冬5時								夏12時								冬18時							
	建物倒壊 屋内 転倒	急傾 斜地	ブロッ ク 掘等	火災		合計		建物倒壊 屋内 転倒	急傾 斜地	ブロッ ク 掘等	火災		合計		建物倒壊 屋内 転倒	急傾 斜地	ブロッ ク 掘等	火災		合計				
				3 m/s	8 m/s	3 m/s	8 m/s				3 m/s	8 m/s	3 m/s	8 m/s				3 m/s	8 m/s	3 m/s	8 m/s			
さいたま市	1	1	0	0	0	0	1	1	1	0	0	0	0	1	1	1	0	0	0	2	2			
西区	0	0	0	0	0	0	0	0	0	0	0	0	0	0	0	0	0	0	0	0	0			
北区	0	0	0	0	0	0	0	0	0	0	0	0	0	0	0	0	0	0	0	0	0			
大宮区	0	0	0	0	0	0	0	0	0	0	0	0	0	0	0	0	0	0	0	0	0			
見沼区	0	0	0	0	0	0	0	0	0	0	0	0	0	0	0	0	0	0	0	0	0			
中央区	0	0	0	0	0	0	0	0	0	0	0	0	0	0	0	0	0	0	0	0	0			
桜区	0	0	0	0	0	0	0	0	0	0	0	0	0	0	0	0	0	0	0	0	0			
浦和区	0	0	0	0	0	0	0	0	0	0	0	0	0	0	0	0	0	0	0	0	0			
南区	0	0	0	0	0	0	0	0	0	0	0	0	0	0	0	0	0	0	0	0	0			
緑区	0	0	0	0	0	0	0	0	0	0	0	0	0	0	0	0	0	0	0	0	0			
岩槻区	1	1	0	0	0	0	1	1	1	0	0	0	0	1	1	1	0	0	0	0	1			
川越市	0	0	0	0	0	0	0	0	0	0	0	0	0	0	0	0	0	0	0	0	0			
熊谷市	0	0	0	0	0	0	0	0	0	0	0	0	0	0	0	0	0	0	0	0	0			
川口市	7	3	0	0	0	0	7	7	5	1	0	0	6	6	5	2	1	0	0	7	7			
行田市	0	0	0	0	0	0	0	0	0	0	0	0	0	0	0	0	0	0	0	0	0			
秩父市	0	0	0	0	0	0	0	0	0	0	0	0	0	0	0	0	0	0	0	0	0			
所沢市	0	0	0	0	0	0	0	0	0	0	0	0	0	0	0	0	0	0	0	0	0			
飯能市	0	0	0	0	0	0	0	0	0	0	0	0	0	0	0	0	0	0	0	0	0			
加須市	0	0	0	0	0	0	0	0	0	0	0	0	0	0	0	0	0	0	0	0	0			
本庄市	0	0	0	0	0	0	0	0	0	0	0	0	0	0	0	0	0	0	0	0	0			
東松山市	0	0	0	0	0	0	0	0	0	0	0	0	0	0	0	0	0	0	0	0	0			
春日部市	53	7	0	0	0	0	54	54	25	2	0	0	25	25	35	4	0	1	1	36	37			
狹山市	0	0	0	0	0	0	0	0	0	0	0	0	0	0	0	0	0	0	0	0	0			
羽生市	0	0	0	0	0	0	0	0	0	0	0	0	0	0	0	0	0	0	0	0	0			
鴻巣市	0	0	0	0	0	0	0	0	0	0	0	0	0	0	0	0	0	0	0	0	0			
深谷市	0	0	0	0	0	0	0	0	0	0	0	0	0	0	0	0	0	0	0	0	0			
上尾市	0	0	0	0	0	0	0	0	0	0	0	0	0	0	0	0	0	0	0	0	0			
草加市	5	5	0	0	0	0	5	5	4	2	0	0	4	4	4	3	1	0	0	5	5			
越谷市	57	9	0	0	0	0	57	57	29	3	0	0	29	29	39	5	0	1	0	1	40			
蕨市	1	0	0	0	0	0	1	1	0	0	0	0	1	1	0	0	0	0	0	1	1			
戸田市	2	1	0	0	0	0	2	2	2	0	0	0	2	2	2	0	0	0	0	2	2			
入間市	0	0	0	0	0	0	0	0	0	0	0	0	0	0	0	0	0	0	0	0	0			
朝霞市	0	0	0	0	0	0	0	0	0	0	0	0	0	0	0	0	0	0	0	0	0			
志木市	0	0	0	0	0	0	0	0	0	0	0	0	0	0	0	0	0	0	0	0	0			
和光市	0	0	0	0	0	0	0	0	0	0	0	0	0	0	0	0	0	0	0	0	0			
新座市	0	0	0	0	0	0	0	0	0	0	0	0	0	0	0	0	0	0	0	0	0			
桶川市	0	0	0	0	0	0	0	0	0	0	0	0	0	0	0	0	0	0	0	0	0			
久喜市	1	1	0	0	0	0	1	1	1	0	0	0	1	1	1	0	0	0	0	1	1			
北本市	0	0	0	0	0	0	0	0	0	0	0	0	0	0	0	0	0	0	0	0	0			
八潮市	1	0	0	0	0	0	1	1	1	0	0	0	1	1	1	0	0	0	0	1	1			
富士見市	0	0	0	0	0	0	0	0	0	0	0	0	0	0	0	0	0	0	0	0	0			
三郷市	1	1	0	0	0	0	1	1	1	0	0	0	1	1	1	0	0	0	0	1	1			
蓮田市	0	0	0	0	0	0	0	0	0	0	0	0	0	0	0	0	0	0	0	0	0			
坂戸市	0	0	0	0	0	0	0	0	0	0	0	0	0	0	0	0	0	0	0	0	0			
幸手市	3	1	0	0	0	0	3	3	1	0	0	0	2	2	2	1	0	0	0	2	2			
鶴ヶ島市	0	0	0	0	0	0	0	0	0	0	0	0	0	0	0	0	0	0	0	0	0			
日高市	0	0	0	0	0	0	0	0	0	0	0	0	0	0	0	0	0	0	0	0	0			
吉川市	2	0	0	0	0	0	2	2	1	0	0	0	1	1	1	0	0	0	0	1	1			
ふじみ野市	0	0	0	0	0	0	0	0	0	0	0	0	0	0	0	0	0	0	0	0	0			
白岡市	0	0	0	0	0	0	0	0	0	0	0	0	0	0	0	0	0	0	0	0	0			
伊奈町	0	0	0	0	0	0	0	0	0	0	0	0	0	0	0	0	0	0	0	0	0			
三芳町	0	0	0	0	0	0	0	0	0	0	0	0	0	0	0	0	0	0	0	0	0			
毛呂山町	0	0	0	0	0	0	0	0	0	0	0	0	0	0	0	0	0	0	0	0	0			
越生町	0	0	0	0	0	0	0	0	0	0	0	0	0	0	0	0	0	0	0	0	0			
滑川町	0	0	0	0	0	0	0	0	0	0	0	0	0	0	0	0	0	0	0	0	0			
嵐山町	0	0	0	0	0	0	0	0	0	0	0	0	0	0	0	0	0	0	0	0	0			
小川町	0	0	0	0	0	0	0	0	0	0	0	0	0	0	0	0	0	0	0	0	0			
川島町	0	0	0	0	0	0	0	0	0	0	0	0	0	0	0	0	0	0	0	0	0			
吉見町	0	0	0	0	0	0	0	0	0	0	0	0	0	0	0	0	0	0	0	0	0			
鳩山町	0	0	0	0	0	0	0	0	0	0	0	0	0	0	0	0	0	0	0	0	0			
ときがわ町	0	0	0	0	0	0	0	0	0	0	0	0	0	0	0	0	0	0	0	0	0			
横瀬町	0	0	0	0	0	0	0	0	0	0	0	0	0	0	0	0	0	0	0	0	0			
皆野町	0	0	0	0	0	0	0	0	0	0	0	0	0	0	0	0	0	0	0	0	0			
長瀬町	0	0	0	0	0	0	0	0	0	0	0	0	0	0	0	0	0	0	0	0	0			
小鹿野町	0	0	0	0	0	0	0	0	0	0	0	0	0	0	0	0	0	0	0	0	0			
東秩父村	0	0	0	0	0	0	0	0	0	0	0	0	0	0	0	0	0	0	0	0	0			
美里町	0	0	0	0	0	0	0	0	0	0	0	0	0	0	0	0	0	0	0	0	0			
神川町	0	0	0	0	0	0	0	0	0	0	0	0	0	0	0	0	0	0	0	0	0			
上里町	0	0	0	0	0	0	0	0	0	0	0	0	0	0	0	0	0	0	0	0	0			
寄居町	0	0	0	0	0	0	0	0	0	0	0	0	0	0	0	0	0	0	0	0	0			
宮代町	0	0	0	0	0	0	0	0	0	0	0	0	0	0	0	0	0	0	0	0	0			
杉戸町	4	1	0	0	0	0	4	4	2	0	0	0	2	2	3	1	0	0	0	3	3			
松伏町	4	1	0	0	0	0	4	4	2	0	0	0	2	2	2	0	0	0	0	2	2			
合計	142	33	0	0	0	1	143	143	75	11	0	2	77	77	98	18	0	6	2	3	107			

表 9.3-14(3) 市区町村別要因別死者数予測結果集計一覧表
(元禄型関東地震)

市区町村名	冬5時								夏12時								冬18時							
	建物倒壊 屋内 転倒	急傾 斜地	ブロッ ク 掘等	火災		合計		建物倒壊 屋内 転倒	急傾 斜地	ブロッ ク 掘等	火災		合計		建物倒壊 屋内 転倒	急傾 斜地	ブロッ ク 掘等	火災		合計				
				3 m/s	8 m/s	3 m/s	8 m/s				3 m/s	8 m/s	3 m/s	8 m/s				3 m/s	8 m/s	3 m/s	8 m/s			
さいたま市	0	0	0	0	0	0	0	0	0	0	0	0	0	0	0	0	0	0	0	0	1	1		
西区	0	0	0	0	0	0	0	0	0	0	0	0	0	0	0	0	0	0	0	0	0	0		
北区	0	0	0	0	0	0	0	0	0	0	0	0	0	0	0	0	0	0	0	0	0	0		
大宮区	0	0	0	0	0	0	0	0	0	0	0	0	0	0	0	0	0	0	0	0	0	0		
見沼区	0	0	0	0	0	0	0	0	0	0	0	0	0	0	0	0	0	0	0	0	0	0		
中央区	0	0	0	0	0	0	0	0	0	0	0	0	0	0	0	0	0	0	0	0	0	0		
桜区	0	0	0	0	0	0	0	0	0	0	0	0	0	0	0	0	0	0	0	0	0	0		
浦和区	0	0	0	0	0	0	0	0	0	0	0	0	0	0	0	0	0	0	0	0	0	0		
南区	0	0	0	0	0	0	0	0	0	0	0	0	0	0	0	0	0	0	0	0	0	0		
緑区	0	0	0	0	0	0	0	0	0	0	0	0	0	0	0	0	0	0	0	0	0	0		
岩槻区	0	0	0	0	0	0	0	0	0	0	0	0	0	0	0	0	0	0	0	0	0	0		
川越市	0	0	0	0	0	0	0	0	0	0	0	0	0	0	0	0	0	0	0	0	0	0		
熊谷市	0	0	0	0	0	0	0	0	0	0	0	0	0	0	0	0	0	0	0	0	0	0		
川口市	22	3	0	0	0	22	22	16	1	0	0	0	17	17	17	2	1	0	0	18	18			
行田市	0	0	0	0	0	0	0	0	0	0	0	0	0	0	0	0	0	0	0	0	0	0		
秩父市	0	0	0	0	0	0	0	0	0	0	0	0	0	0	0	0	0	0	0	0	0	0		
所沢市	0	0	0	0	0	0	0	0	0	0	0	0	0	0	0	0	0	0	0	0	0	0		
飯能市	0	0	0	0	0	0	0	0	0	0	0	0	0	0	0	0	0	0	0	0	0	0		
加須市	0	0	0	0	0	0	0	0	0	0	0	0	0	0	0	0	0	0	0	0	0	0		
本庄市	0	0	0	0	0	0	0	0	0	0	0	0	0	0	0	0	0	0	0	0	0	0		
東松山市	0	0	0	0	0	0	0	0	0	0	0	0	0	0	0	0	0	0	0	0	0	0		
春日部市	1	1	0	0	0	1	1	0	0	0	0	0	0	0	0	0	0	0	0	0	0	0		
狭山市	0	0	0	0	0	0	0	0	0	0	0	0	0	0	0	0	0	0	0	0	0	0		
羽生市	0	0	0	0	0	0	0	0	0	0	0	0	0	0	0	0	0	0	0	0	0	0		
鴻巣市	0	0	0	0	0	0	0	0	0	0	0	0	0	0	0	0	0	0	0	0	0	0		
深谷市	0	0	0	0	0	0	0	0	0	0	0	0	0	0	0	0	0	0	0	0	0	0		
上尾市	0	0	0	0	0	0	0	0	0	0	0	0	0	0	0	0	0	0	0	0	0	0		
草加市	5	1	0	0	0	5	5	4	0	0	0	4	4	4	1	0	0	0	0	4	4			
越谷市	1	1	0	0	0	1	1	0	0	0	0	1	1	1	1	0	0	0	0	1	1			
蕨市	0	0	0	0	0	0	0	0	0	0	0	0	0	0	0	0	0	0	0	0	0	0		
戸田市	1	1	0	0	0	1	1	1	0	0	0	1	1	1	1	0	0	0	0	1	1			
入間市	0	0	0	0	0	0	0	0	0	0	0	0	0	0	0	0	0	0	0	0	0	0		
朝霞市	0	0	0	0	0	0	0	0	0	0	0	0	0	0	0	0	0	0	0	0	0	0		
志木市	0	0	0	0	0	0	0	0	0	0	0	0	0	0	0	0	0	0	0	0	0	0		
和光市	0	0	0	0	0	0	0	0	0	0	0	0	0	0	0	0	0	0	0	0	0	0		
新座市	0	0	0	0	0	0	0	0	0	0	0	0	0	0	0	0	0	0	0	0	0	0		
桶川市	0	0	0	0	0	0	0	0	0	0	0	0	0	0	0	0	0	0	0	0	0	0		
久喜市	0	0	0	0	0	0	0	0	0	0	0	0	0	0	0	0	0	0	0	0	0	0		
北本市	0	0	0	0	0	0	0	0	0	0	0	0	0	0	0	0	0	0	0	0	0	0		
八潮市	3	2	0	0	0	3	3	2	1	0	0	2	2	2	1	0	0	0	0	3	3			
富士見市	0	0	0	0	0	0	0	0	0	0	0	0	0	0	0	0	0	0	0	0	0	0		
三郷市	1	1	0	0	0	1	1	0	0	0	0	0	0	0	1	0	0	0	0	1	1			
蓮田市	0	0	0	0	0	0	0	0	0	0	0	0	0	0	0	0	0	0	0	0	0	0		
坂戸市	0	0	0	0	0	0	0	0	0	0	0	0	0	0	0	0	0	0	0	0	0	0		
幸手市	0	0	0	0	0	0	0	0	0	0	0	0	0	0	0	0	0	0	0	0	0	0		
鶴ヶ島市	0	0	0	0	0	0	0	0	0	0	0	0	0	0	0	0	0	0	0	0	0	0		
日高市	0	0	0	0	0	0	0	0	0	0	0	0	0	0	0	0	0	0	0	0	0	0		
吉川市	0	0	0	0	0	0	0	0	0	0	0	0	0	0	0	0	0	0	0	0	0	0		
ふじみ野市	0	0	0	0	0	0	0	0	0	0	0	0	0	0	0	0	0	0	0	0	0	0		
白岡市	0	0	0	0	0	0	0	0	0	0	0	0	0	0	0	0	0	0	0	0	0	0		
伊奈町	0	0	0	0	0	0	0	0	0	0	0	0	0	0	0	0	0	0	0	0	0	0		
三芳町	0	0	0	0	0	0	0	0	0	0	0	0	0	0	0	0	0	0	0	0	0	0		
毛呂山町	0	0	0	0	0	0	0	0	0	0	0	0	0	0	0	0	0	0	0	0	0	0		
越生町	0	0	0	0	0	0	0	0	0	0	0	0	0	0	0	0	0	0	0	0	0	0		
滑川町	0	0	0	0	0	0	0	0	0	0	0	0	0	0	0	0	0	0	0	0	0	0		
嵐山町	0	0	0	0	0	0	0	0	0	0	0	0	0	0	0	0	0	0	0	0	0	0		
小川町	0	0	0	0	0	0	0	0	0	0	0	0	0	0	0	0	0	0	0	0	0	0		
川島町	0	0	0	0	0	0	0	0	0	0	0	0	0	0	0	0	0	0	0	0	0	0		
吉見町	0	0	0	0	0	0	0	0	0	0	0	0	0	0	0	0	0	0	0	0	0	0		
鳩山町	0	0	0	0	0	0	0	0	0	0	0	0	0	0	0	0	0	0	0	0	0	0		
ときがわ町	0	0	0	0	0	0	0	0	0	0	0	0	0	0	0	0	0	0	0	0	0	0		
横瀬町	0	0	0	0	0	0	0	0	0	0	0	0	0	0	0	0	0	0	0	0	0	0		
皆野町	0	0	0	0	0	0	0	0	0	0	0	0	0	0	0	0	0	0	0	0	0	0		
長瀨町	0	0	0	0	0	0	0	0	0	0	0	0	0	0	0	0	0	0	0	0	0	0		
小籠野町	0	0	0	0	0	0	0	0	0	0	0	0	0	0	0	0	0	0	0	0	0	0		
東秩父村	0	0	0	0	0	0	0	0	0	0	0	0	0	0	0	0	0	0	0	0	0	0		
美里町	0	0	0	0	0	0	0	0	0	0	0	0	0	0	0	0	0	0	0	0	0	0		
神川町	0	0	0	0	0	0	0	0	0	0	0	0	0	0	0	0	0	0	0	0	0	0		
上里町	0	0	0	0	0	0	0	0	0	0	0	0	0	0	0	0	0	0	0	0	0	0		
寄居町	0	0	0	0	0	0	0	0	0	0	0	0	0	0	0	0	0	0	0	0	0	0		
宮代町	0	0	0	0	0	0	0	0	0	0	0	0	0	0	0	0	0	0	0	0	0	0		
杉戸町	0	0	0	0	0	0	0	0	0	0	0	0	0	0	0	0	0	0	0	0	0	0		
松伏町	0	0	0	0	0	0	0	0	0	0	0	0	0	0	0	0	0	0	0	0	0	0		
合計	34	11	0	0	0	34	34	25	4	0	1	0	27	27	27	6	0	3	1	1	31	31		

表 9.3-14(5) 市区町村別要因別死者数予測結果集計一覧表
(関東平野北西縁断層帯地震(破壊開始点:中央))

市区町村名	冬5時								夏12時								冬18時							
	建物倒壊		急傾斜地	ブロック塀等	火災		合計		建物倒壊		急傾斜地	ブロック塀等	火災		合計		建物倒壊		急傾斜地	ブロック塀等	火災		合計	
	屋内転倒	傾倒			3	8	3	8	3	8			3	8	3	8	3	8			3	8	3	8
さいたま市	111	22	0	0	0	1	111	112	67	8	0	2	1	1	69	69	81	12	0	7	3	4	91	92
西区	57	4	0	0	0	1	57	58	26	1	0	0	0	1	27	27	38	2	0	1	2	3	40	41
北区	27	4	0	0	0	0	27	27	19	2	0	0	0	0	20	20	21	2	0	1	0	0	23	23
大宮区	5	3	0	0	0	0	5	5	5	1	0	0	0	0	6	6	5	2	0	1	0	0	6	6
見沼区	7	4	0	0	0	0	7	7	4	1	0	0	0	0	5	5	5	2	0	1	0	0	6	6
中央区	5	2	0	0	0	0	5	5	4	1	0	0	0	0	5	5	4	1	0	1	0	0	5	5
桜区	4	2	0	0	0	0	4	4	3	1	0	0	0	0	3	3	3	1	0	0	0	0	3	3
浦和区	2	1	0	0	0	0	2	2	2	0	0	0	0	0	2	2	2	1	0	1	0	0	3	3
南区	1	1	0	0	0	0	1	1	1	1	0	0	0	0	1	1	1	1	0	1	0	0	1	1
緑区	0	0	0	0	0	0	0	0	0	0	0	0	0	0	0	0	0	0	0	0	0	0	1	1
岩槻区	3	1	0	0	0	0	3	3	2	0	0	0	0	0	2	2	2	0	0	0	0	0	3	3
川越市	198	14	0	0	1	1	199	199	99	6	0	0	1	1	101	101	138	8	0	2	3	4	142	143
熊谷市	283	11	0	0	2	1	284	284	133	5	0	0	1	1	135	135	194	6	0	1	5	5	200	200
川口市	0	0	0	0	0	0	0	0	0	0	0	0	0	0	1	1	0	0	0	1	0	0	2	2
行田市	175	5	0	0	4	4	180	180	75	2	0	0	2	2	77	77	113	3	0	0	10	11	124	124
秩父市	0	0	0	0	0	0	1	1	0	0	0	0	0	0	0	0	0	0	0	0	0	0	0	0
所沢市	1	1	0	0	0	0	1	1	1	1	0	0	0	0	1	1	1	1	0	0	0	0	1	1
飯能市	0	0	0	0	0	0	0	0	0	0	0	0	0	0	0	0	0	0	0	0	0	0	0	0
加須市	21	3	0	0	0	0	21	21	9	1	0	0	0	0	9	9	14	2	0	0	0	0	14	14
本庄市	111	4	0	0	0	0	112	112	49	2	0	0	0	0	49	49	75	2	0	0	0	1	76	76
東松山市	211	15	0	0	4	5	216	216	97	6	0	0	3	3	100	100	143	8	0	0	17	18	161	162
春日部市	3	1	0	0	0	0	3	3	2	0	0	0	0	0	2	2	2	1	0	0	0	0	3	3
狭山市	1	1	0	0	0	0	1	1	1	0	0	0	0	0	1	1	1	1	0	0	0	0	1	1
羽生市	55	2	0	0	0	0	56	56	22	1	0	0	0	0	22	22	36	1	0	0	1	1	37	37
鴻巣市	336	23	0	0	3	4	339	340	130	8	0	0	2	2	132	132	206	12	0	1	14	17	221	224
深谷市	177	7	0	0	0	0	178	178	75	3	0	0	0	0	76	76	117	4	0	0	0	0	117	117
上尾市	219	25	0	0	1	1	220	220	98	9	0	1	0	0	99	99	143	13	0	2	3	3	147	148
草加市	0	0	0	0	0	0	0	0	0	0	0	0	0	0	0	0	0	0	0	0	0	0	0	0
越谷市	0	0	0	0	0	0	0	0	0	0	0	0	0	0	0	0	0	0	0	0	0	0	1	1
蕨市	0	0	0	0	0	0	0	0	0	0	0	0	0	0	0	0	0	0	0	0	0	0	0	0
戸田市	0	0	0	0	0	0	0	0	0	0	0	0	0	0	0	0	0	0	0	0	0	0	0	0
人間市	0	0	0	0	0	0	0	0	0	0	0	0	0	0	0	0	0	0	0	0	0	0	1	1
朝霞市	0	0	0	0	0	0	0	0	0	0	0	0	0	0	0	0	0	0	0	0	0	0	0	0
志木市	3	0	0	0	0	0	3	3	2	0	0	0	0	0	2	2	2	0	0	0	0	0	3	3
和光市	0	0	0	0	0	0	0	0	0	0	0	0	0	0	0	0	0	0	0	0	0	0	0	0
新座市	0	0	0	0	0	0	0	0	0	0	0	0	0	0	0	0	0	0	0	0	0	0	0	0
桶川市	185	14	0	0	2	2	186	187	77	5	0	0	1	1	78	78	118	7	0	0	8	10	127	128
久喜市	20	4	0	0	0	0	21	21	9	1	0	0	0	0	9	9	13	2	0	0	0	0	14	14
北本市	258	16	0	0	12	13	270	271	98	5	0	0	5	6	104	104	158	8	0	0	48	52	206	211
八潮市	0	0	0	0	0	0	0	0	0	0	0	0	0	0	0	0	0	0	0	0	0	0	0	0
富士見市	8	3	0	0	0	0	8	8	3	1	0	0	0	0	3	3	5	1	0	0	0	0	5	5
三郷市	0	0	0	0	0	0	0	0	0	0	0	0	0	0	0	0	0	0	0	0	0	0	0	0
蓮田市	23	2	0	0	0	0	23	23	10	1	0	0	0	0	10	10	15	1	0	0	0	0	15	15
坂戸市	54	4	0	0	0	0	54	54	29	2	0	0	0	0	29	29	38	2	0	0	0	0	39	39
幸手市	1	0	0	0	0	0	1	1	0	0	0	0	0	0	0	0	1	0	0	0	0	0	1	1
鶴ヶ島市	11	2	0	0	0	0	11	11	5	1	0	0	0	0	5	5	7	1	0	0	0	0	7	7
日高市	3	0	0	0	0	0	3	3	2	0	0	0	0	0	2	2	2	0	0	0	0	0	2	2
吉川市	0	0	0	0	0	0	0	0	0	0	0	0	0	0	0	0	0	0	0	0	0	0	0	0
ふじみ野市	18	3	0	0	0	0	18	18	9	1	0	0	0	0	9	9	12	2	0	1	1	1	13	13
白岡市	5	1	0	0	0	0	5	5	2	0	0	0	0	0	2	2	3	1	0	0	0	0	3	3
伊奈町	15	1	0	0	0	0	15	15	9	1	0	0	0	0	9	9	11	1	0	0	0	0	11	11
三芳町	0	0	0	0	0	0	0	0	0	0	0	0	0	0	0	0	0	0	0	0	0	0	0	0
毛呂山町	15	0	0	0	0	0	15	15	6	0	0	0	0	0	6	6	9	0	0	0	0	0	10	10
越生町	8	0	0	0	0	0	8	8	3	0	0	0	0	0	3	3	5	0	0	0	0	0	5	5
滑川町	19	2	0	0	0	0	19	19	9	1	0	0	0	0	9	9	13	1	0	0	0	0	13	13
嵐山町	40	2	0	0	0	0	41	41	18	1	0	0	0	0	19	19	28	1	0	0	1	1	29	29
小川町	26	1	1	0	0	0	27	27	9	0	0	0	0	0	9	9	15	1	0	0	0	0	16	16
川島町	161	7	0	0	0	0	162	162	65	3	0	0	0	0	65	65	104	4	0	0	2	2	105	105
吉見町	110	5	0	0	0	0	111	111	42	2	0	0	0	0	42	42	67	2	0	0	1	1	68	68
鳩山町	4	0	0	0	0	0	4	4	2	0	0	0	0	0	2	2	3	0	0	0	0	0	3	3
ときがわ町	4	0	0	0	0	0	4	4	2	0	0	0	0	0	2	2	3	0	0	0	0	0	3	3
横瀬町	0	0	0	0	0	0	0	0	0	0	0	0	0	0	0	0	0	0	0	0	0	0	0	0
皆野町	2	0	0	0	0	0	2	2	1	0	0	0	0	0	1	1	1	0	0	0	0	0	2	2
長瀨町	3	0	0	0	0	0	4	4	1	0	0	0	0	0	1	1	2	0	0	0	0	0	2	2
小鹿野町	0	0	0	0	0	0	0	0	0	0	0	0	0	0	0	0	0	0	0	0	0	0	0	0
東秩父村	0	0	0	0	0	0	1	1	1	0	0	0	0	0	0	0	0	0	0	0	0	0	0	0
美里町	92	4	0	0	0	0	92	92	39	2	0	0	0	0	39	39	61	2	0	0	1	1	62	62
神川町	21	1	0	0	0	0	21	21	9	0	0	0	0	0	9	9	14	0	0	0	0	0	14	14
上里町	32	3	0	0	0	0	32	32	13	1	0	0	0	0	13	13	20	1	0	0	0	0	20	20
寄居町	103	2	1	0	0	0	105	105	39	1	0	0	0	0	40	40	65	1	0	0	2	2	67	67
宮代町	1	1	0	0	0	0	1	1	0	0	0	0	0	0	0	0	1	0	0	0	0	0	1	1
杉戸町	1	0	0	0	0	0	1	1	1	0	0	0	0	0	1	1	1	0	0	0	0	0	1	1
松伏町	0	0	0	0	0	0	0	0	0	0	0	0	0	0	0	0	0	0	0	0	0	0	0	0
合計	3,150	213	6	0	32																			

表 9.3-14(6) 市区町村別要因別死者数予測結果集計一覧表
 (関東平野北西縁断層帯地震(破壊開始点:南))

市区町村名	冬5時								夏12時								冬18時							
	建物倒壊		急傾斜地	ブロック塀等	火災		合計		建物倒壊		急傾斜地	ブロック塀等	火災		合計		建物倒壊		急傾斜地	ブロック塀等	火災		合計	
	屋内転倒	転倒			3	8	3	8	3	8			3	8	3	8	3	8			3	8	3	8
さいたま市	136	25	0	0	0	1	137	137	86	10	0	2	0	0	88	88	102	14	0	7	2	2	111	111
西区	56	3	0	0	0	0	56	56	26	1	0	0	0	0	26	26	37	2	0	0	1	1	38	39
北区	32	4	0	0	0	0	32	32	22	2	0	0	0	0	23	23	25	2	0	1	0	0	26	26
大宮区	8	3	0	0	0	0	8	8	8	2	0	0	0	0	9	9	8	2	0	1	0	0	9	9
見沼区	11	4	0	0	0	0	11	11	6	1	0	0	0	0	6	6	8	2	0	1	0	0	8	8
中央区	7	2	0	0	0	0	7	7	8	1	0	0	0	0	8	8	7	1	0	1	0	0	7	7
桜区	13	3	0	0	0	0	13	13	9	1	0	0	0	0	9	9	10	1	0	0	0	0	10	10
浦和区	2	1	0	0	0	0	2	2	1	0	0	0	0	0	2	2	2	1	0	1	0	0	3	3
南区	3	3	0	0	0	0	3	3	3	1	0	0	0	0	3	3	3	2	0	1	0	0	3	3
緑区	0	0	0	0	0	0	0	0	0	0	0	0	0	0	0	0	0	0	0	0	0	0	1	1
岩槻区	5	1	0	0	0	0	5	5	3	0	0	0	0	0	3	3	3	0	0	0	0	0	4	4
川越市	213	14	0	0	1	2	215	215	107	6	0	0	1	1	109	109	148	8	0	2	4	5	154	155
熊谷市	137	8	0	0	0	0	137	137	64	3	0	0	0	0	65	65	94	4	0	1	1	1	95	95
川口市	1	1	0	0	0	0	1	1	1	0	0	0	0	0	1	1	0	0	0	1	0	0	2	2
行田市	98	4	0	0	1	1	99	99	41	1	0	0	0	1	42	42	63	2	0	0	2	3	66	66
秩父市	0	0	1	0	0	0	1	1	0	0	0	0	0	0	0	0	0	0	0	0	0	0	1	1
所沢市	0	0	0	0	0	0	0	0	0	0	0	0	0	0	0	0	0	0	0	0	0	0	0	0
飯能市	0	0	0	0	0	0	0	0	0	0	0	0	0	0	0	0	0	0	0	0	0	0	0	0
加須市	23	3	0	0	0	0	23	23	10	1	0	0	0	0	10	10	15	2	0	0	0	0	15	15
本庄市	171	5	0	0	1	1	172	172	77	2	0	0	0	0	77	77	116	3	0	0	2	2	118	118
東松山市	283	18	0	0	0	8	292	293	129	8	0	0	5	5	134	134	191	11	0	1	28	30	221	222
春日部市	8	1	0	0	0	0	8	8	5	0	0	0	0	0	5	5	6	1	0	0	0	0	6	6
狭山市	1	1	0	0	0	0	1	1	0	0	0	0	0	0	1	1	0	0	0	0	0	0	1	1
羽生市	18	1	0	0	0	0	18	18	7	1	0	0	0	0	7	7	12	1	0	0	0	0	12	12
鴻巣市	317	22	0	0	3	4	320	321	126	8	0	0	2	2	127	128	196	11	0	1	14	17	211	214
深谷市	123	6	0	0	0	0	124	124	53	2	0	0	0	0	53	53	81	3	0	0	0	0	82	82
上尾市	319	31	0	0	1	1	320	320	147	12	0	1	1	1	148	148	209	17	0	2	7	8	219	220
草加市	0	0	0	0	0	0	0	0	0	0	0	0	0	0	0	0	0	0	0	0	0	0	0	0
越谷市	0	0	0	0	0	0	0	0	0	0	0	0	0	0	0	0	0	0	0	0	0	0	0	0
蕨市	0	0	0	0	0	0	0	0	0	0	0	0	0	0	0	0	0	0	0	0	0	0	0	0
戸田市	1	1	0	0	0	0	1	1	1	0	0	0	0	0	1	1	1	0	0	0	0	0	1	1
人間市	0	0	0	0	0	0	0	0	0	0	0	0	0	0	0	0	0	0	0	0	0	0	1	1
朝霞市	0	0	0	0	0	0	0	0	0	0	0	0	0	0	0	0	0	0	0	0	0	0	0	0
志木市	1	0	0	0	0	0	1	1	0	0	0	0	0	0	1	1	0	0	0	0	0	0	1	1
和光市	0	0	0	0	0	0	0	0	0	0	0	0	0	0	0	0	0	0	0	0	0	0	0	0
新座市	0	0	0	0	0	0	0	0	0	0	0	0	0	0	0	0	0	0	0	0	0	0	0	0
桶川市	177	13	0	0	1	2	179	179	72	5	0	0	1	1	73	73	112	7	0	0	8	10	121	123
久喜市	20	4	0	0	0	0	20	20	8	1	0	0	0	0	9	9	13	2	0	0	0	0	13	13
北本市	358	21	0	0	0	44	402	407	144	7	0	0	24	27	169	172	223	11	0	1	126	140	349	363
八潮市	0	0	0	0	0	0	0	0	0	0	0	0	0	0	0	0	0	0	0	0	0	0	0	0
富士見市	4	3	0	0	0	0	4	4	2	1	0	0	0	0	2	2	3	1	0	0	0	0	3	3
三郷市	0	0	0	0	0	0	0	0	0	0	0	0	0	0	0	0	0	0	0	0	0	0	0	0
蓮田市	40	2	0	0	0	0	40	40	17	1	0	0	0	0	17	17	26	1	0	0	0	0	26	26
坂戸市	65	4	0	0	0	0	65	65	36	2	0	0	0	0	36	36	46	2	0	1	0	0	47	47
幸手市	0	0	0	0	0	0	0	0	0	0	0	0	0	0	0	0	0	0	0	0	0	0	0	0
鶴ヶ島市	9	2	0	0	0	0	9	9	4	1	0	0	0	0	4	4	6	1	0	0	0	0	6	6
日高市	2	0	0	0	0	0	2	2	1	0	0	0	0	0	1	1	2	0	0	0	0	0	2	2
吉川市	0	0	0	0	0	0	0	0	0	0	0	0	0	0	0	0	0	0	0	0	0	0	0	0
ふじみ野市	6	3	0	0	0	0	6	6	3	1	0	0	0	0	3	3	4	1	0	0	0	0	5	5
白岡市	7	1	0	0	0	0	7	7	3	0	0	0	0	0	3	3	5	1	0	0	0	0	5	5
伊奈町	43	5	0	0	0	0	43	43	23	2	0	0	0	0	23	23	30	3	0	0	0	0	31	31
三芳町	1	0	0	0	0	0	1	1	0	0	0	0	0	0	1	1	1	0	0	0	0	0	1	1
毛呂山町	10	0	0	0	0	0	10	10	4	0	0	0	0	0	4	4	6	0	0	0	0	0	7	7
越生町	6	0	0	0	0	0	6	6	2	0	0	0	0	0	2	2	4	0	0	0	0	0	4	4
滑川町	27	2	0	0	0	0	27	27	13	1	0	0	0	0	14	14	19	1	0	0	0	0	19	19
嵐山町	51	3	0	0	0	0	51	51	23	1	0	0	0	0	23	23	35	2	0	0	1	1	36	36
小川町	23	1	1	0	0	0	23	23	8	0	0	0	0	0	8	8	13	1	0	0	0	0	14	14
川島町	179	8	0	0	1	1	179	179	72	3	0	0	0	0	72	72	115	5	0	0	2	2	117	117
吉見町	107	5	0	0	0	0	108	108	40	2	0	0	0	0	40	40	65	2	0	0	1	1	66	66
鳩山町	6	0	0	0	0	0	6	6	2	0	0	0	0	0	2	2	4	0	0	0	0	0	4	4
ときがわ町	4	0	0	0	0	0	4	4	2	0	0	0	0	0	2	2	3	0	0	0	0	0	3	3
横瀬町	0	0	0	0	0	0	0	0	0	0	0	0	0	0	0	0	0	0	0	0	0	0	0	0
皆野町	2	0	0	0	0	0	3	3	1	0	0	0	0	0	1	1	1	0	0	0	0	0	2	2
長瀬町	4	0	1	0	0	0	5	5	2	0	0	0	0	0	2	2	3	0	0	0	0	0	3	3
小鹿野町	0	0	0	0	0	0	0	0	0	0	0	0	0	0	0	0	0	0	0	0	0	0	0	0
東秩父村	0	0	0	0	0	0	1	1	0	0	0	0	0	0	0	0	0	0	0	0	0	0	0	0
美里町	99	4	0	0	0	0	100	100	43	2	0	0	0	0	43	43	66	2	0	0	1	1	67	68
神川町	20	1	0	0	0	0	20	20	8	0	0	0	0	0	8	8	13	0	0	0	0	0	13	13
上里町	22	1	0	0	0	0	22	22	9	0	0	0	0	0	9	9	14	1	0	0	0	0	14	14
寄居町	71	2	1	0	0	0	72	72	27	1	0	0	0	0	27	27	44	1	0	0	0	0	45	45
宮代町	1	1	0	0	0	0	1	1	1	0	0	0	0	0	1	1	1	0	0	0	0	0	1	1
杉戸町	1	0	0	0	0	0	1	1	0	0	0	0	0	0	0	0	1	0	0	0	0	0	1	1
松伏町	0	0	0	0	0	0	0	0	0	0	0	0	0	0	0	0	0	0	0	0	0	0	0	0
合計	3,215	228	5	0	64</																			

表 9.3-14(7) 市区町村別要因別死者数予測結果集計一覧表
(立川断層帯地震 (破壊開始点: 北))

市区町村名	冬5時								夏12時								冬18時							
	建物倒壊		急傾斜地	ブロック塀等	火災		合計		建物倒壊		急傾斜地	ブロック塀等	火災		合計		建物倒壊		急傾斜地	ブロック塀等	火災		合計	
	屋内転倒	転倒			3	8	3	8	3	8			3	8	3	8	3	8			3	8	3	8
さいたま市	0	0	0	0	0	0	0	0	0	0	0	0	0	0	0	0	0	0	0	0	0	0	0	0
西区	0	0	0	0	0	0	0	0	0	0	0	0	0	0	0	0	0	0	0	0	0	0	0	0
北区	0	0	0	0	0	0	0	0	0	0	0	0	0	0	0	0	0	0	0	0	0	0	0	0
大宮区	0	0	0	0	0	0	0	0	0	0	0	0	0	0	0	0	0	0	0	0	0	0	0	0
見沼区	0	0	0	0	0	0	0	0	0	0	0	0	0	0	0	0	0	0	0	0	0	0	0	0
中央区	0	0	0	0	0	0	0	0	0	0	0	0	0	0	0	0	0	0	0	0	0	0	0	0
桜区	0	0	0	0	0	0	0	0	0	0	0	0	0	0	0	0	0	0	0	0	0	0	0	0
浦和区	0	0	0	0	0	0	0	0	0	0	0	0	0	0	0	0	0	0	0	0	0	0	0	0
南区	0	0	0	0	0	0	0	0	0	0	0	0	0	0	0	0	0	0	0	0	0	0	0	0
緑区	0	0	0	0	0	0	0	0	0	0	0	0	0	0	0	0	0	0	0	0	0	0	0	0
岩槻区	0	0	0	0	0	0	0	0	0	0	0	0	0	0	0	0	0	0	0	0	0	0	0	0
川越市	0	0	0	0	0	0	0	0	0	0	0	0	0	0	0	0	0	0	0	0	0	0	0	0
熊谷市	0	0	0	0	0	0	0	0	0	0	0	0	0	0	0	0	0	0	0	0	0	0	0	0
川口市	0	0	0	0	0	0	0	0	0	0	0	0	0	0	0	0	0	0	0	0	0	0	0	0
行田市	0	0	0	0	0	0	0	0	0	0	0	0	0	0	0	0	0	0	0	0	0	0	0	0
秩父市	0	0	0	0	0	0	0	0	0	0	0	0	0	0	0	0	0	0	0	0	0	0	0	0
所沢市	24	8	1	0	0	0	25	25	15	3	0	0	0	0	16	16	18	4	0	1	0	0	20	20
飯能市	8	1	1	0	0	0	8	8	3	0	0	0	0	4	4	5	0	0	0	0	0	0	6	6
加須市	0	0	0	0	0	0	0	0	0	0	0	0	0	0	0	0	0	0	0	0	0	0	0	0
本庄市	0	0	0	0	0	0	0	0	0	0	0	0	0	0	0	0	0	0	0	0	0	0	0	0
東松山市	0	0	0	0	0	0	0	0	0	0	0	0	0	0	0	0	0	0	0	0	0	0	0	0
春日部市	0	0	0	0	0	0	0	0	0	0	0	0	0	0	0	0	0	0	0	0	0	0	0	0
狭山市	2	1	0	0	0	0	2	2	1	0	0	0	0	1	1	1	1	0	0	0	0	0	2	2
羽生市	0	0	0	0	0	0	0	0	0	0	0	0	0	0	0	0	0	0	0	0	0	0	0	0
鴻巣市	0	0	0	0	0	0	0	0	0	0	0	0	0	0	0	0	0	0	0	0	0	0	0	0
深谷市	0	0	0	0	0	0	0	0	0	0	0	0	0	0	0	0	0	0	0	0	0	0	0	0
上尾市	0	0	0	0	0	0	0	0	0	0	0	0	0	0	0	0	0	0	0	0	0	0	0	0
草加市	0	0	0	0	0	0	0	0	0	0	0	0	0	0	0	0	0	0	0	0	0	0	0	0
越谷市	0	0	0	0	0	0	0	0	0	0	0	0	0	0	0	0	0	0	0	0	0	0	0	0
蕨市	0	0	0	0	0	0	0	0	0	0	0	0	0	0	0	0	0	0	0	0	0	0	0	0
戸田市	0	0	0	0	0	0	0	0	0	0	0	0	0	0	0	0	0	0	0	0	0	0	0	0
入間市	33	4	0	0	0	0	33	33	17	2	0	0	0	17	17	22	2	0	1	0	0	23	23	
朝霞市	0	0	0	0	0	0	0	0	0	0	0	0	0	0	0	0	0	0	0	0	0	0	0	0
志木市	1	0	0	0	0	0	1	1	0	0	0	0	0	1	1	1	0	0	0	0	0	1	1	1
和光市	0	0	0	0	0	0	0	0	0	0	0	0	0	0	0	0	0	0	0	0	0	0	0	0
新座市	1	1	0	0	0	0	1	1	1	0	0	0	0	1	1	1	0	0	1	0	0	2	2	2
桶川市	0	0	0	0	0	0	0	0	0	0	0	0	0	0	0	0	0	0	0	0	0	0	0	0
久喜市	0	0	0	0	0	0	0	0	0	0	0	0	0	0	0	0	0	0	0	0	0	0	0	0
北本市	0	0	0	0	0	0	0	0	0	0	0	0	0	0	0	0	0	0	0	0	0	0	0	0
八潮市	0	0	0	0	0	0	0	0	0	0	0	0	0	0	0	0	0	0	0	0	0	0	0	0
富士見市	2	1	0	0	0	0	2	2	1	0	0	0	0	1	1	1	0	0	0	0	0	1	1	1
三郷市	0	0	0	0	0	0	0	0	0	0	0	0	0	0	0	0	0	0	0	0	0	0	0	0
蓮田市	0	0	0	0	0	0	0	0	0	0	0	0	0	0	0	0	0	0	0	0	0	0	0	0
坂戸市	0	0	0	0	0	0	0	0	0	0	0	0	0	0	0	0	0	0	0	0	0	0	0	0
幸手市	0	0	0	0	0	0	0	0	0	0	0	0	0	0	0	0	0	0	0	0	0	0	0	0
鶴ヶ島市	0	0	0	0	0	0	0	0	0	0	0	0	0	0	0	0	0	0	0	0	0	0	0	0
日高市	2	0	0	0	0	0	2	2	1	0	0	0	0	1	1	1	0	0	0	0	0	1	1	1
吉川市	0	0	0	0	0	0	0	0	0	0	0	0	0	0	0	0	0	0	0	0	0	0	0	0
ふじみ野市	0	0	0	0	0	0	0	0	0	0	0	0	0	0	0	0	0	0	0	0	0	0	0	0
白岡市	0	0	0	0	0	0	0	0	0	0	0	0	0	0	0	0	0	0	0	0	0	0	0	0
伊奈町	0	0	0	0	0	0	0	0	0	0	0	0	0	0	0	0	0	0	0	0	0	0	0	0
三芳町	0	0	0	0	0	0	0	0	0	0	0	0	0	0	0	0	0	0	0	0	0	0	0	0
毛呂山町	0	0	0	0	0	0	0	0	0	0	0	0	0	0	0	0	0	0	0	0	0	0	0	0
越生町	0	0	0	0	0	0	0	0	0	0	0	0	0	0	0	0	0	0	0	0	0	0	0	0
滑川町	0	0	0	0	0	0	0	0	0	0	0	0	0	0	0	0	0	0	0	0	0	0	0	0
嵐山町	0	0	0	0	0	0	0	0	0	0	0	0	0	0	0	0	0	0	0	0	0	0	0	0
小川町	0	0	0	0	0	0	0	0	0	0	0	0	0	0	0	0	0	0	0	0	0	0	0	0
川島町	0	0	0	0	0	0	0	0	0	0	0	0	0	0	0	0	0	0	0	0	0	0	0	0
吉見町	0	0	0	0	0	0	0	0	0	0	0	0	0	0	0	0	0	0	0	0	0	0	0	0
鳩山町	0	0	0	0	0	0	0	0	0	0	0	0	0	0	0	0	0	0	0	0	0	0	0	0
ときがわ町	0	0	0	0	0	0	0	0	0	0	0	0	0	0	0	0	0	0	0	0	0	0	0	0
横瀬町	0	0	0	0	0	0	0	0	0	0	0	0	0	0	0	0	0	0	0	0	0	0	0	0
皆野町	0	0	0	0	0	0	0	0	0	0	0	0	0	0	0	0	0	0	0	0	0	0	0	0
長瀨町	0	0	0	0	0	0	0	0	0	0	0	0	0	0	0	0	0	0	0	0	0	0	0	0
小鹿野町	0	0	0	0	0	0	0	0	0	0	0	0	0	0	0	0	0	0	0	0	0	0	0	0
東秩父村	0	0	0	0	0	0	0	0	0	0	0	0	0	0	0	0	0	0	0	0	0	0	0	0
美里町	0	0	0	0	0	0	0	0	0	0	0	0	0	0	0	0	0	0	0	0	0	0	0	0
神川町	0	0	0	0	0	0	0	0	0	0	0	0	0	0	0	0	0	0	0	0	0	0	0	0
上里町	0	0	0	0	0	0	0	0	0	0	0	0	0	0	0	0	0	0	0	0	0	0	0	0
寄居町	0	0	0	0	0	0	0	0	0	0	0	0	0	0	0	0	0	0	0	0	0	0	0	0
宮代町	0	0	0	0	0	0	0	0	0	0	0	0	0	0	0	0	0	0	0	0	0	0	0	0
杉戸町	0	0	0	0	0	0	0	0	0	0	0	0	0	0	0	0	0	0	0	0	0	0	0	0
松伏町	0	0	0	0	0	0	0	0	0	0	0	0	0	0	0	0	0	0	0	0	0	0	0	0
合計	73	18	2	0	0	0	75	75	40	6	1	2	0	0	43	43	51	9	1	6	1	1	60	60

表 9.3-15(1) 市区町村別要救助者数予測結果一覧表
(東京湾北部地震)

市町村名	冬5時			夏12時			冬18時		
	木造	非木造	計	木造	非木造	計	木造	非木造	計
さいたま市	96	31	128	30	44	74	55	35	91
西區	2	1	3	1	1	2	1	1	2
北區	0	0	0	0	0	0	0	0	0
大宮區	0	0	0	0	0	0	0	0	0
見沼區	0	0	0	0	0	0	0	0	0
中央區	1	1	2	1	1	2	1	1	2
桜區	9	4	12	3	5	8	5	4	9
浦和區	5	2	7	2	3	5	3	2	6
南区	77	23	100	23	32	55	43	26	69
緑區	1	1	2	0	1	1	1	1	2
岩槻區	1	0	1	0	0	1	0	0	1
川越市	0	0	0	0	0	0	0	0	0
熊谷市	0	0	0	0	0	0	0	0	0
川口市	1,192	290	1,482	394	431	826	706	335	1,041
行田市	0	0	0	0	0	0	0	0	0
秩父市	0	0	0	0	0	0	0	0	0
所沢市	1	1	2	0	1	1	1	1	1
飯能市	0	0	0	0	0	0	0	0	0
加須市	0	0	0	0	0	0	0	0	0
本庄市	0	0	0	0	0	0	0	0	0
東松山市	0	0	0	0	0	0	0	0	0
春日部市	6	2	8	2	3	5	3	3	6
狭山市	0	0	0	0	0	0	0	0	0
羽生市	0	0	0	0	0	0	0	0	0
鴻巣市	0	0	0	0	0	0	0	0	0
深谷市	0	0	0	0	0	0	0	0	0
上尾市	0	0	0	0	0	0	0	0	0
草加市	299	58	357	101	89	190	180	68	248
越谷市	14	7	21	5	11	16	9	8	17
蕨市	138	20	158	47	30	77	83	23	107
戸田市	418	64	482	157	108	265	264	79	344
人間市	0	0	0	0	0	0	0	0	0
朝霞市	44	10	54	15	15	30	26	12	38
志木市	33	7	39	10	10	20	19	8	26
和光市	44	9	53	15	14	29	26	10	37
新座市	9	4	12	3	6	9	5	4	10
桶川市	0	0	0	0	0	0	0	0	0
久喜市	0	0	0	0	0	0	0	0	0
北本市	0	0	0	0	0	0	0	0	0
八潮市	131	29	161	51	51	102	85	37	122
富士見市	9	1	11	3	2	4	5	1	7
三郷市	197	34	231	67	53	119	118	40	158
蓮田市	0	0	0	0	0	0	0	0	0
坂戸市	0	0	0	0	0	0	0	0	0
幸手市	0	0	0	0	0	0	0	0	0
鶴ヶ島市	0	0	0	0	0	0	0	0	0
日高市	0	0	0	0	0	0	0	0	0
吉川市	5	2	7	2	3	5	3	3	5
ふじみ野市	0	0	0	0	0	0	0	0	0
白岡市	0	0	0	0	0	0	0	0	0
伊奈町	0	0	0	0	0	0	0	0	0
三芳町	0	0	0	0	0	1	0	0	0
毛呂山町	0	0	0	0	0	0	0	0	0
越生町	0	0	0	0	0	0	0	0	0
滑川町	0	0	0	0	0	0	0	0	0
嵐山町	0	0	0	0	0	0	0	0	0
小川町	0	0	0	0	0	0	0	0	0
川島町	0	0	0	0	0	0	0	0	0
吉見町	0	0	0	0	0	0	0	0	0
鳩山町	0	0	0	0	0	0	0	0	0
ときがわ町	0	0	0	0	0	0	0	0	0
横瀬町	0	0	0	0	0	0	0	0	0
皆野町	0	0	0	0	0	0	0	0	0
長瀨町	0	0	0	0	0	0	0	0	0
小鹿野町	0	0	0	0	0	0	0	0	0
東秩父村	0	0	0	0	0	0	0	0	0
美里町	0	0	0	0	0	0	0	0	0
神川町	0	0	0	0	0	0	0	0	0
上里町	0	0	0	0	0	0	0	0	0
寄居町	0	0	0	0	0	0	0	0	0
宮代町	0	0	0	0	0	0	0	0	0
杉戸町	0	0	0	0	0	0	0	0	0
松伏町	0	0	0	0	0	0	0	0	0
合計	2,637	570	3,207	902	872	1,773	1,589	668	2,257

表 9.3-15(2) 市区町村別要救助者数予測結果一覧表
(茨城県南部地震)

市町村名	冬5時			夏12時			冬18時		
	木造	非木造	計	木造	非木造	計	木造	非木造	計
さいたま市	4	1	5	2	2	4	3	2	4
西區	0	0	0	0	0	0	0	0	0
北區	0	0	0	0	0	0	0	0	0
大宮區	0	0	0	0	0	0	0	0	0
見沼區	0	0	0	0	0	0	0	0	0
中央區	0	0	0	0	0	0	0	0	0
桜區	0	0	0	0	0	0	0	0	0
浦和區	0	0	0	0	0	0	0	0	0
南区	0	0	0	0	0	0	0	0	0
緑區	0	0	0	0	0	0	0	0	0
岩槻區	3	1	4	1	2	3	2	1	3
川越市	0	0	0	0	0	0	0	0	0
熊谷市	0	0	0	0	0	0	0	0	0
川口市	20	13	33	7	19	26	12	15	27
行田市	0	0	0	0	0	0	0	0	0
秩父市	0	0	0	0	0	0	0	0	0
所沢市	0	0	0	0	0	0	0	0	0
飯能市	0	0	0	0	0	0	0	0	0
加須市	1	0	1	0	0	1	0	0	1
本庄市	0	0	0	0	0	0	0	0	0
東松山市	0	0	0	0	0	0	0	0	0
春日部市	208	36	244	68	53	121	122	41	164
狭山市	0	0	0	0	0	0	0	0	0
羽生市	0	0	0	0	0	0	0	0	0
鴻巣市	0	0	0	0	0	0	0	0	0
深谷市	0	0	0	0	0	0	0	0	0
上尾市	0	0	0	0	0	0	0	0	0
草加市	17	8	26	6	13	19	11	10	20
越谷市	217	43	260	75	67	142	132	51	183
蕨市	2	1	3	1	1	2	1	1	2
戸田市	8	2	11	3	4	7	5	3	8
人間市	0	0	0	0	0	0	0	0	0
朝霞市	0	0	0	0	0	0	0	0	0
志木市	0	0	0	0	0	0	0	0	0
和光市	0	0	0	0	0	0	0	0	0
新座市	0	0	0	0	0	0	0	0	0
桶川市	0	0	0	0	0	0	0	0	0
久喜市	2	1	3	1	2	3	1	2	3
北本市	0	0	0	0	0	0	0	0	0
八潮市	3	2	5	1	4	5	2	3	4
富士見市	0	0	0	0	0	0	0	0	0
三郷市	6	3	9	2	4	6	4	3	7
蓮田市	0	0	0	0	0	0	0	0	0
坂戸市	0	0	0	0	0	0	0	0	0
幸手市	9	3	12	3	5	8	5	4	9
鶴ヶ島市	0	0	0	0	0	0	0	0	0
日高市	0	0	0	0	0	0	0	0	0
吉川市	5	3	8	2	4	5	3	3	6
ふじみ野市	0	0	0	0	0	0	0	0	0
白岡市	0	0	0	0	0	0	0	0	0
伊奈町	0	0	0	0	0	0	0	0	0
三芳町	0	0	0	0	0	0	0	0	0
毛呂山町	0	0	0	0	0	0	0	0	0
越生町	0	0	0	0	0	0	0	0	0
滑川町	0	0	0	0	0	0	0	0	0
嵐山町	0	0	0	0	0	0	0	0	0
小川町	0	0	0	0	0	0	0	0	0
川島町	0	0	0	0	0	0	0	0	0
吉見町	0	0	0	0	0	0	0	0	0
鳩山町	0	0	0	0	0	0	0	0	0
ときがわ町	0	0	0	0	0	0	0	0	0
横瀬町	0	0	0	0	0	0	0	0	0
皆野町	0	0	0	0	0	0	0	0	0
長瀬町	0	0	0	0	0	0	0	0	0
小鹿野町	0	0	0	0	0	0	0	0	0
東秩父村	0	0	0	0	0	0	0	0	0
美里町	0	0	0	0	0	0	0	0	0
神川町	0	0	0	0	0	0	0	0	0
上里町	0	0	0	0	0	0	0	0	0
寄居町	0	0	0	0	0	0	0	0	0
宮代町	1	0	1	0	1	1	1	0	1
杉戸町	12	4	16	4	6	10	7	5	12
松伏町	10	3	13	3	4	7	6	3	9
合計	527	124	651	177	188	366	315	145	460

表 9.3-15(3) 市区町村別要救助者数予測結果一覧表
(元禄型関東地震)

市町村名	冬5時			夏12時			冬18時		
	木造	非木造	計	木造	非木造	計	木造	非木造	計
さいたま市	0	0	0	0	0	0	0	0	0
西區	0	0	0	0	0	0	0	0	0
北區	0	0	0	0	0	0	0	0	0
大宮區	0	0	0	0	0	0	0	0	0
見沼區	0	0	0	0	0	0	0	0	0
中央區	0	0	0	0	0	0	0	0	0
桜區	0	0	0	0	0	0	0	0	0
浦和區	0	0	0	0	0	0	0	0	0
南区	0	0	0	0	0	0	0	0	0
緑區	0	0	0	0	0	0	0	0	0
岩槻區	0	0	0	0	0	0	0	0	0
川越市	0	0	0	0	0	0	0	0	0
熊谷市	0	0	0	0	0	0	0	0	0
川口市	73	35	108	24	52	76	44	40	84
行田市	0	0	0	0	0	0	0	0	0
秩父市	0	0	0	0	0	0	0	0	0
所沢市	0	0	0	0	0	0	0	0	0
飯能市	0	0	0	0	0	0	0	0	0
加須市	0	0	0	0	0	0	0	0	0
本庄市	0	0	0	0	0	0	0	0	0
東松山市	0	0	0	0	0	0	0	0	0
春日部市	2	1	2	1	1	2	1	1	2
狭山市	0	0	0	0	0	0	0	0	0
羽生市	0	0	0	0	0	0	0	0	0
鴻巣市	0	0	0	0	0	0	0	0	0
深谷市	0	0	0	0	0	0	0	0	0
上尾市	0	0	0	0	0	0	0	0	0
草加市	17	9	26	6	14	19	10	10	21
越谷市	3	2	4	1	3	4	2	2	4
蕨市	2	1	2	1	1	1	1	1	2
戸田市	4	2	5	1	3	4	2	2	4
人間市	0	0	0	0	0	0	0	0	0
朝霞市	0	0	0	0	0	0	0	0	0
志木市	1	0	1	0	0	1	0	0	1
和光市	0	0	0	0	0	0	0	0	0
新座市	0	0	0	0	0	0	0	0	0
桶川市	0	0	0	0	0	0	0	0	0
久喜市	0	0	0	0	0	0	0	0	0
北本市	0	0	0	0	0	0	0	0	0
八潮市	9	4	13	4	7	11	6	5	11
富士見市	1	0	1	0	0	0	1	0	1
三郷市	3	1	4	1	2	3	2	1	3
蓮田市	0	0	0	0	0	0	0	0	0
坂戸市	0	0	0	0	0	0	0	0	0
幸手市	0	0	0	0	0	0	0	0	0
鶴ヶ島市	0	0	0	0	0	0	0	0	0
日高市	0	0	0	0	0	0	0	0	0
吉川市	1	0	2	0	1	1	1	1	1
ふじみ野市	0	0	0	0	0	0	0	0	0
白岡市	0	0	0	0	0	0	0	0	0
伊奈町	0	0	0	0	0	0	0	0	0
三芳町	0	0	0	0	0	0	0	0	0
毛呂山町	0	0	0	0	0	0	0	0	0
越生町	0	0	0	0	0	0	0	0	0
滑川町	0	0	0	0	0	0	0	0	0
嵐山町	0	0	0	0	0	0	0	0	0
小川町	0	0	0	0	0	0	0	0	0
川島町	0	0	0	0	0	0	0	0	0
吉見町	0	0	0	0	0	0	0	0	0
鳩山町	0	0	0	0	0	0	0	0	0
ときがわ町	0	0	0	0	0	0	0	0	0
横瀬町	0	0	0	0	0	0	0	0	0
皆野町	0	0	0	0	0	0	0	0	0
長瀨町	0	0	0	0	0	0	0	0	0
小鹿野町	0	0	0	0	0	0	0	0	0
東秩父村	0	0	0	0	0	0	0	0	0
美里町	0	0	0	0	0	0	0	0	0
神川町	0	0	0	0	0	0	0	0	0
上里町	0	0	0	0	0	0	0	0	0
寄居町	0	0	0	0	0	0	0	0	0
宮代町	0	0	0	0	0	0	0	0	0
杉戸町	0	0	0	0	0	0	0	0	0
松伏町	0	0	0	0	0	0	0	0	0
合計	116	54	170	39	82	122	70	63	133

表 9.3-15(4) 市区町村別要救助者数予測結果一覧表
(関東平野北西縁断層帯地震(破壊開始点:北))

市町村名	冬5時			夏12時			冬18時		
	木造	非木造	計	木造	非木造	計	木造	非木造	計
さいたま市	516	114	630	194	192	386	327	141	468
西区	254	45	299	87	69	156	154	53	206
北区	111	25	135	41	41	81	69	30	99
大宮区	59	12	71	33	30	63	47	19	66
見沼区	22	8	30	7	12	19	13	9	22
中央区	19	7	26	7	13	21	12	9	22
桜区	19	6	25	6	9	16	11	7	19
浦和区	5	1	7	2	3	5	4	2	5
南区	3	1	4	1	1	2	2	1	3
緑区	6	1	7	2	2	4	3	2	5
岩槻区	17	7	24	7	12	19	12	8	20
川越市	783	154	937	303	268	571	504	193	698
熊谷市	180	33	213	70	59	130	117	42	159
川口市	2	1	3	1	1	2	1	1	2
行田市	121	25	145	42	39	81	74	29	103
秩父市	1	0	1	0	0	1	1	0	1
所沢市	0	0	0	0	0	0	0	0	0
飯能市	0	0	0	0	0	0	0	0	0
加須市	65	15	80	23	25	48	40	18	59
本庄市	1,035	146	1,181	414	263	677	680	187	867
東松山市	640	97	737	251	172	423	414	123	537
春日部市	49	15	64	16	22	38	29	17	46
狭山市	2	2	4	1	4	4	1	3	4
羽生市	13	3	16	5	6	11	8	4	12
鴻巣市	1,281	208	1,489	406	297	703	742	235	977
深谷市	1,001	134	1,136	376	227	603	635	166	801
上尾市	818	131	949	273	197	470	488	152	640
草加市	0	0	0	0	0	0	0	0	0
越谷市	0	0	1	0	0	1	0	0	1
蕨市	0	0	0	0	0	0	0	0	0
戸田市	0	0	0	0	0	0	0	0	0
人間市	0	0	1	0	0	0	0	0	0
朝霞市	1	0	1	0	0	0	0	0	1
志木市	4	1	4	1	1	2	2	1	3
和光市	0	0	0	0	0	0	0	0	0
新座市	0	0	0	0	0	0	0	0	0
桶川市	654	93	747	220	141	360	392	109	500
久喜市	89	19	107	31	29	60	54	22	76
北本市	1,007	133	1,140	318	188	506	583	150	732
八潮市	0	0	0	0	0	0	0	0	0
富士見市	16	4	19	4	5	9	9	4	12
三郷市	0	0	0	0	0	0	0	0	0
蓮田市	148	29	177	47	41	89	87	33	120
坂戸市	227	50	277	83	83	166	142	61	203
幸手市	0	0	0	0	0	0	0	0	0
鶴ヶ島市	36	9	45	11	13	24	21	10	31
日高市	5	3	8	2	5	7	3	4	7
吉川市	0	0	0	0	0	0	0	0	0
ふじみ野市	39	9	49	13	14	27	23	11	34
白岡市	19	4	22	6	5	11	11	4	14
伊奈町	95	24	119	36	42	78	60	30	90
三芳町	0	0	0	0	0	0	0	0	0
毛呂山町	26	6	32	9	10	19	16	8	24
越生町	18	4	21	6	6	12	11	4	15
滑川町	65	11	76	26	20	46	43	14	57
嵐山町	162	19	181	67	36	104	109	25	134
小川町	83	13	96	26	18	44	48	14	62
川島町	410	66	476	150	108	258	256	80	336
吉見町	275	53	328	89	78	167	160	60	221
鳩山町	24	4	27	8	6	14	15	4	19
ときがわ町	16	4	20	6	6	11	10	4	14
横瀬町	0	0	0	0	0	0	0	0	0
皆野町	5	1	6	2	2	4	3	1	5
長瀨町	8	2	10	3	3	5	5	2	7
小鹿野町	0	0	0	0	0	0	0	0	0
東秩父村	1	0	1	0	0	1	1	0	1
美里町	280	49	330	112	89	200	184	63	247
神川町	63	8	71	23	14	37	39	10	49
上里町	98	20	118	34	30	64	59	23	82
寄居町	350	62	412	122	98	221	214	74	288
宮代町	4	2	5	1	2	3	2	2	4
杉戸町	4	1	5	1	2	3	2	2	4
松伏町	0	0	0	0	0	0	0	0	0
合計	10,737	1,783	12,520	3,835	2,867	6,702	6,623	2,145	8,767

表 9.3-15(5) 市区町村別要救助者数予測結果一覧表
(関東平野北西縁断層帯地震(破壊開始点:中央))

市町村名	冬5時			夏12時			冬18時		
	木造	非木造	計	木造	非木造	計	木造	非木造	計
さいたま市	439	95	534	161	156	316	275	116	390
西区	203	37	239	69	56	126	123	43	166
北区	132	27	159	48	44	93	82	33	115
大宮区	25	5	30	14	12	26	20	7	27
見沼区	23	10	33	7	15	22	13	11	25
中央区	20	6	26	8	10	18	13	7	20
桜区	12	5	17	4	7	12	7	6	13
浦和区	11	2	13	5	4	9	7	3	10
南区	4	1	5	1	1	2	2	1	3
緑区	1	0	2	0	1	1	1	1	1
岩槻区	9	3	11	3	5	8	6	4	9
川越市	763	145	909	295	253	548	492	183	674
熊谷市	928	150	1,077	364	264	628	603	189	792
川口市	1	0	1	0	0	1	1	0	1
行田市	460	81	542	161	128	290	281	97	378
秩父市	0	0	1	0	0	0	0	0	0
所沢市	1	2	2	0	3	3	0	2	3
飯能市	1	0	1	0	0	1	1	0	1
加須市	47	12	58	17	19	36	29	14	43
本庄市	318	38	356	127	68	196	209	49	258
東松山市	619	90	709	243	159	402	401	114	514
春日部市	11	4	15	4	6	10	7	5	12
狭山市	3	2	5	1	3	4	2	2	4
羽生市	30	6	36	11	10	22	19	7	27
鴻巣市	1,053	173	1,226	334	247	581	610	195	805
深谷市	521	70	591	196	118	313	330	86	417
上尾市	834	138	972	278	208	487	497	161	658
草加市	0	0	0	0	0	0	0	0	0
越谷市	0	0	1	0	1	1	0	0	1
蕨市	0	0	0	0	0	0	0	0	0
戸田市	0	0	0	0	0	0	0	0	0
人間市	1	1	1	0	1	1	0	1	1
朝霞市	1	0	1	0	0	1	1	0	1
志木市	15	2	17	5	3	7	8	2	11
和光市	0	0	0	0	0	0	0	0	0
新座市	0	0	0	0	0	0	0	0	0
桶川市	627	91	718	211	137	348	375	106	481
久喜市	67	14	81	23	22	45	40	16	57
北本市	914	114	1,028	288	162	450	529	129	657
八潮市	0	0	0	0	0	0	0	0	0
富士見市	30	5	36	9	7	16	17	6	23
三郷市	0	0	0	0	0	0	0	0	0
蓮田市	71	15	86	23	22	44	41	17	59
坂戸市	182	40	221	67	66	132	113	48	162
幸手市	2	1	3	1	1	2	1	1	2
鶴ヶ島市	40	9	49	12	13	26	23	11	33
日高市	8	4	11	3	6	9	5	5	9
吉川市	0	0	0	0	0	0	0	0	0
ふじみ野市	64	15	79	21	22	43	38	17	55
白岡市	15	3	19	5	5	9	9	4	12
伊奈町	48	14	62	18	25	43	30	18	48
三芳町	1	0	2	1	1	1	1	1	1
毛呂山町	35	8	44	13	13	26	22	10	32
越生町	17	4	21	6	6	12	11	5	15
滑川町	60	10	70	24	18	42	39	13	52
嵐山町	92	12	104	39	22	60	62	15	77
小川町	62	10	72	19	14	33	36	11	47
川島町	370	57	428	136	95	230	231	70	301
吉見町	279	51	331	91	75	166	163	58	221
鳩山町	10	2	12	4	3	7	6	2	9
ときがわ町	8	2	10	3	3	6	5	2	7
横瀬町	0	0	0	0	0	0	0	0	0
皆野町	3	1	4	1	1	2	2	1	3
長瀨町	5	1	6	2	2	4	3	1	4
小鹿野町	0	0	0	0	0	0	0	0	0
東秩父村	1	0	1	0	0	0	0	0	1
美里町	193	29	222	77	53	130	126	38	164
神川町	53	7	59	20	11	31	33	8	41
上里町	87	17	104	30	27	56	52	20	72
寄居町	231	39	270	81	61	142	141	46	187
宮代町	3	1	4	1	1	2	2	1	3
杉戸町	3	1	4	1	2	3	2	2	3
松伏町	0	0	0	0	0	0	0	0	0
合計	9,627	1,590	11,217	3,424	2,545	5,969	5,924	1,908	7,832

表 9.3-15(6) 市区町村別要救助者数予測結果一覧表
 (関東平野北西縁断層帯地震(破壊開始点:南))

市町村名	冬5時			夏12時			冬18時		
	木造	非木造	計	木造	非木造	計	木造	非木造	計
さいたま市	542	129	670	198	212	410	339	157	496
西区	198	37	235	68	57	125	120	44	163
北区	157	33	190	58	54	111	98	40	138
大宮区	37	9	46	21	22	43	30	14	43
見沼区	39	13	52	13	18	31	23	14	37
中央区	22	10	33	9	19	27	15	13	28
桜区	52	15	67	17	23	40	31	18	48
浦和区	9	2	11	4	3	7	6	2	8
南区	12	5	17	4	7	11	7	6	12
緑区	2	1	3	1	1	2	1	1	2
岩槻区	13	4	18	5	8	14	9	6	15
川越市	820	158	979	317	276	593	528	199	727
熊谷市	451	72	523	177	127	304	293	91	384
川口市	2	0	3	1	1	1	1	0	2
行田市	258	46	304	90	73	163	157	55	213
秩父市	1	0	1	0	0	0	0	0	1
所沢市	0	0	0	0	0	0	0	0	0
飯能市	0	0	0	0	0	0	0	0	0
加須市	50	12	62	18	20	38	31	15	46
本庄市	488	61	549	195	110	305	321	78	399
東松山市	834	115	949	327	203	530	540	145	685
春日部市	26	10	36	9	14	23	16	11	27
狭山市	2	1	3	1	2	3	1	2	3
羽生市	10	2	12	4	4	8	6	3	9
鴻巣市	988	175	1,163	313	250	563	572	198	770
深谷市	362	50	411	136	84	220	229	62	291
上尾市	1,198	215	1,413	400	323	724	714	250	964
草加市	0	0	0	0	0	0	0	0	0
越谷市	0	0	0	0	0	0	0	0	0
蕨市	0	0	0	0	0	0	0	0	0
戸田市	4	2	5	1	3	4	2	2	5
人間市	1	1	2	0	1	2	1	1	2
朝霞市	0	0	0	0	0	0	0	0	0
志木市	3	1	4	1	2	3	2	1	3
和光市	0	0	0	0	0	0	0	0	0
新座市	0	0	0	0	0	0	0	0	0
桶川市	608	84	692	204	127	331	364	98	462
久喜市	68	10	79	24	16	40	41	12	54
北本市	1,242	200	1,441	392	283	675	718	225	944
八潮市	0	0	0	0	0	0	0	0	0
富士見市	17	3	20	5	4	8	9	3	12
三郷市	0	0	0	0	0	0	0	0	0
蓮田市	124	25	148	40	36	75	72	28	101
坂戸市	213	51	264	78	84	162	133	62	195
幸手市	0	0	0	0	0	0	0	0	0
鶴ヶ島市	31	9	40	10	12	22	18	10	28
日高市	5	3	8	2	5	7	3	4	7
吉川市	0	0	0	0	0	0	0	0	0
ふじみ野市	20	6	27	7	10	16	12	7	20
白岡市	23	5	28	7	7	14	13	5	18
伊奈町	142	33	175	54	57	112	91	41	132
三芳町	2	1	3	1	1	2	2	1	2
毛呂山町	24	6	30	8	10	18	14	8	22
越生町	13	3	16	4	5	9	8	3	11
滑川町	87	13	100	35	24	58	57	17	74
嵐山町	116	14	130	48	26	74	78	18	97
小川町	54	8	62	17	12	29	31	9	40
川島町	409	65	474	150	107	257	256	79	335
吉見町	274	49	323	89	71	160	160	55	215
鳩山町	14	2	17	5	4	9	9	3	12
ときがわ町	8	2	10	3	3	6	5	2	7
横瀬町	0	0	0	0	0	0	0	0	0
皆野町	4	1	5	1	1	3	2	1	3
長瀨町	7	2	9	2	2	5	4	2	6
小鹿野町	0	0	0	0	0	0	0	0	0
東秩父村	1	0	1	0	0	0	0	0	1
美里町	208	34	243	83	61	144	136	44	180
神川町	49	6	56	18	11	29	31	8	39
上里町	60	13	73	21	20	41	36	15	52
寄居町	158	29	187	55	46	101	96	35	131
宮代町	4	2	6	1	2	3	2	2	4
杉戸町	2	1	3	1	1	2	1	1	2
松伏町	0	0	0	0	0	0	0	0	0
合計	10,027	1,732	11,759	3,554	2,756	6,310	6,159	2,072	8,230

表 9.3-15(7) 市区町村別要救助者数予測結果一覧表
(立川断層帯地震(破壊開始点:北))

市町村名	冬5時			夏12時			冬18時		
	木造	非木造	計	木造	非木造	計	木造	非木造	計
さいたま市	0	0	1	0	1	1	0	0	1
西區	0	0	0	0	0	0	0	0	0
北區	0	0	0	0	0	0	0	0	0
大宮區	0	0	0	0	0	0	0	0	0
見沼區	0	0	0	0	0	0	0	0	0
中央區	0	0	0	0	0	0	0	0	0
桜區	0	0	0	0	0	0	0	0	0
浦和區	0	0	0	0	0	0	0	0	0
南区	0	0	0	0	0	0	0	0	0
緑區	0	0	0	0	0	0	0	0	0
岩槻區	0	0	0	0	0	0	0	0	0
川越市	0	0	0	0	0	0	0	0	0
熊谷市	0	0	0	0	0	0	0	0	0
川口市	0	0	0	0	0	0	0	0	0
行田市	0	0	0	0	0	0	0	0	0
秩父市	0	0	0	0	0	0	0	0	0
所沢市	93	26	119	32	40	72	56	31	87
飯能市	21	6	26	7	9	16	13	7	19
加須市	0	0	0	0	0	0	0	0	0
本庄市	0	0	0	0	0	0	0	0	0
東松山市	0	0	0	0	0	0	0	0	0
春日部市	0	0	0	0	0	0	0	0	0
狭山市	4	2	7	2	4	6	3	3	6
羽生市	0	0	0	0	0	0	0	0	0
鴻巣市	0	0	0	0	0	0	0	0	0
深谷市	0	0	0	0	0	0	0	0	0
上尾市	0	0	0	0	0	0	0	0	0
草加市	0	0	0	0	0	0	0	0	0
越谷市	0	0	0	0	0	0	0	0	0
蕨市	0	0	0	0	0	0	0	0	0
戸田市	0	0	0	0	0	0	0	0	0
人間市	114	33	147	39	52	91	69	39	108
朝霞市	0	0	0	0	0	0	0	0	0
志木市	4	1	5	1	1	2	2	1	3
和光市	0	0	0	0	0	0	0	0	0
新座市	4	1	5	1	2	4	2	2	4
桶川市	0	0	0	0	0	0	0	0	0
久喜市	0	0	0	0	0	0	0	0	0
北本市	0	0	0	0	0	0	0	0	0
八潮市	0	0	0	0	0	0	0	0	0
富士見市	6	1	7	2	1	3	4	1	4
三郷市	0	0	0	0	0	0	0	0	0
蓮田市	0	0	0	0	0	0	0	0	0
坂戸市	1	0	2	0	0	1	1	0	1
幸手市	0	0	0	0	0	0	0	0	0
鶴ヶ島市	1	0	1	0	0	0	0	0	0
日高市	4	2	6	2	3	4	3	2	5
吉川市	0	0	0	0	0	0	0	0	0
ふじみ野市	0	0	0	0	0	0	0	0	0
白岡市	0	0	0	0	0	0	0	0	0
伊奈町	0	0	0	0	0	0	0	0	0
三芳町	0	0	0	0	0	0	0	0	0
毛呂山町	0	0	0	0	0	0	0	0	0
越生町	0	0	0	0	0	0	0	0	0
滑川町	0	0	0	0	0	0	0	0	0
嵐山町	0	0	0	0	0	0	0	0	0
小川町	0	0	0	0	0	0	0	0	0
川島町	0	0	0	0	0	0	0	0	0
吉見町	0	0	0	0	0	0	0	0	0
鳩山町	0	0	0	0	0	0	0	0	0
ときがわ町	0	0	0	0	0	0	0	0	0
横瀬町	0	0	0	0	0	0	0	0	0
皆野町	0	0	0	0	0	0	0	0	0
長瀨町	0	0	0	0	0	0	0	0	0
小鹿野町	0	0	0	0	0	0	0	0	0
東秩父村	0	0	0	0	0	0	0	0	0
美里町	0	0	0	0	0	0	0	0	0
神川町	0	0	0	0	0	0	0	0	0
上里町	0	0	0	0	0	0	0	0	0
寄居町	0	0	0	0	0	0	0	0	0
宮代町	0	0	0	0	0	0	0	0	0
杉戸町	0	0	0	0	0	0	0	0	0
松伏町	0	0	0	0	0	0	0	0	0
合計	254	73	327	87	113	200	154	86	240

表 9.3-15(8) 市区町村別要救助者数予測結果一覧表
(立川断層帯地震(破壊開始点:南))

市町村名	冬5時			夏12時			冬18時		
	木造	非木造	計	木造	非木造	計	木造	非木造	計
さいたま市	0	0	0	0	0	0	0	0	0
西區	0	0	0	0	0	0	0	0	0
北區	0	0	0	0	0	0	0	0	0
大宮區	0	0	0	0	0	0	0	0	0
見沼區	0	0	0	0	0	0	0	0	0
中央區	0	0	0	0	0	0	0	0	0
桜區	0	0	0	0	0	0	0	0	0
浦和區	0	0	0	0	0	0	0	0	0
南区	0	0	0	0	0	0	0	0	0
緑區	0	0	0	0	0	0	0	0	0
岩槻區	0	0	0	0	0	0	0	0	0
川越市	0	0	0	0	0	0	0	0	0
熊谷市	0	0	0	0	0	0	0	0	0
川口市	0	0	0	0	0	0	0	0	0
行田市	0	0	0	0	0	0	0	0	0
秩父市	0	0	0	0	0	0	0	0	0
所沢市	271	49	320	93	76	169	164	58	223
飯能市	21	6	26	7	9	16	13	7	19
加須市	0	0	0	0	0	0	0	0	0
本庄市	0	0	0	0	0	0	0	0	0
東松山市	0	0	0	0	0	0	0	0	0
春日部市	0	0	0	0	0	0	0	0	0
狭山市	29	12	40	11	19	30	18	14	32
羽生市	0	0	0	0	0	0	0	0	0
鴻巣市	0	0	0	0	0	0	0	0	0
深谷市	0	0	0	0	0	0	0	0	0
上尾市	0	0	0	0	0	0	0	0	0
草加市	0	0	0	0	0	0	0	0	0
越谷市	0	0	0	0	0	0	0	0	0
蕨市	0	0	0	0	0	0	0	0	0
戸田市	0	0	0	0	0	0	0	0	0
入間市	181	44	225	62	68	130	110	52	161
朝霞市	0	0	0	0	0	0	0	0	0
志木市	0	0	1	0	0	0	0	0	0
和光市	0	0	0	0	0	0	0	0	0
新座市	2	1	3	1	1	2	1	1	2
桶川市	0	0	0	0	0	0	0	0	0
久喜市	0	0	0	0	0	0	0	0	0
北本市	0	0	0	0	0	0	0	0	0
八潮市	0	0	0	0	0	0	0	0	0
富士見市	1	0	1	0	0	0	0	0	1
三郷市	0	0	0	0	0	0	0	0	0
蓮田市	0	0	0	0	0	0	0	0	0
坂戸市	1	0	1	0	0	1	1	0	1
幸手市	0	0	0	0	0	0	0	0	0
鶴ヶ島市	0	0	0	0	0	0	0	0	0
日高市	3	1	4	1	2	3	2	2	3
吉川市	0	0	0	0	0	0	0	0	0
ふじみ野市	0	0	0	0	0	0	0	0	0
白岡市	0	0	0	0	0	0	0	0	0
伊奈町	0	0	0	0	0	0	0	0	0
三芳町	0	0	0	0	0	0	0	0	0
毛呂山町	5	2	7	2	3	5	3	2	5
越生町	1	0	1	0	1	1	1	0	1
滑川町	0	0	0	0	0	0	0	0	0
嵐山町	0	0	0	0	0	0	0	0	0
小川町	0	0	0	0	0	0	0	0	0
川島町	0	0	0	0	0	0	0	0	0
吉見町	0	0	0	0	0	0	0	0	0
鳩山町	0	0	0	0	0	0	0	0	0
ときがわ町	0	0	0	0	0	0	0	0	0
横瀬町	0	0	0	0	0	0	0	0	0
皆野町	0	0	0	0	0	0	0	0	0
長瀨町	0	0	0	0	0	0	0	0	0
小鹿野町	0	0	0	0	0	0	0	0	0
東秩父村	0	0	0	0	0	0	0	0	0
美里町	0	0	0	0	0	0	0	0	0
神川町	0	0	0	0	0	0	0	0	0
上里町	0	0	0	0	0	0	0	0	0
寄居町	0	0	0	0	0	0	0	0	0
宮代町	0	0	0	0	0	0	0	0	0
杉戸町	0	0	0	0	0	0	0	0	0
松伏町	0	0	0	0	0	0	0	0	0
合計	515	115	629	178	180	358	313	136	449

参考文献

- ¹ 内閣府（2013）：中央防災会議「南海トラフ巨大地震の被害想定（第二次報告）」
- ² 東京都防災会議（1991）：東京における地震被害の想定に関する調査研究
- ³ 諸井孝文・武村雅之（2004）：関東地震（1923年9月1日）による被害要因別死者数の推定,日本地震工学会論文集,第4巻,第4号,pp21-45
- ⁴ 愛知県（2003）：愛知県東海地震・東南海地震等被害予測調査報告書
- ⁵ 静岡県（2001）：第三次地震被害想定報告書