

令和6年度版

# 事業概要



埼玉県マスコット  
「コバトン」

## 埼玉県東松山保健所

彩の国  埼玉県

# 表章記号の規約

|                            |     |
|----------------------------|-----|
| (1) 計数のない場合                | —   |
| (2) 統計項目のありえない場合           | ・   |
| (3) 計数不明又は計数を表章することが不適当な場合 | …   |
| (4) 比率が微妙 (0.05 未満) の場合    | 0.0 |
| (5) 減少数又は減少率を意味する場合        | △   |

## はじめに

日頃、保健所業務の推進に御理解と御協力いただいておりますことに、心から感謝とお礼を申し上げます。

このたび、令和6年度版事業概要を取りまとめました。令和5年度の業務の実績等を中心に掲載しています。参考にしていただければ幸いです。

全国で猛威を振るった新型コロナウイルス感染症は令和5年5月8日からは感染症法上の位置付けが季節性インフルエンザと同等の5類感染症に変更されました。その後、社会生活は平穏を取り戻しつつありますが、コロナ禍で得た様々な教訓を踏まえ新たな感染症の発生・まん延に備えることが重要です。関係機関と連携しながら保健医療提供体制、検査体制、療養体制等の構築に取り組んでまいります。

また、今年の元旦に発生した能登半島地震や集中豪雨などの大きな災害が頻発しています。これらの災害に備えるための保健医療提供体制の充実・強化を図ることも重要な課題です。平時から関係機関との連携強化や研修・訓練などを行い、地域住民の安心・安全の確保に努めてまいります。

さて、保健所業務は、感染症対策、母子保健、精神保健、難病対策、健康づくり、食品衛生、環境衛生、動物愛護や医療機関・薬局の許認可など多岐にわたっています。

私たちは、地域住民の健康保持及び増進に寄与するため、これらの業務を着実に実施し、保健所としてその役割をしっかりと果たしてまいります。

今後とも、公衆衛生の向上のため、地域の方々や管内市町村などと連携して努力してまいりますので、引き続き御指導、御協力を賜りますようお願い申し上げます。

令和6年11月

埼玉県東松山保健所長 荒井 和子

# \*\*\* 目 次 \*\*\*

## 第1 管内の概況

|                     |   |
|---------------------|---|
| 1 管内の人口・世帯数・面積・平均年齢 | 4 |
| 2 東松山保健所 管内図        | 5 |
| 3 他保健所との連携          | 5 |

## 第2 沿革及び組織

|            |   |
|------------|---|
| 1 沿革       | 8 |
| 2 組織及び業務分担 | 9 |

## 第3 事業概要

### 〈総務・地域保健推進担当〉

|                         |     |
|-------------------------|-----|
| 1 衛生関係免許事務              | 1 2 |
| 2 地域保健医療計画・地域医療構想の推進    | 1 3 |
| 3 保健所別研修                | 1 5 |
| 4 学生実習・臨床研修医師（歯科医師）の受入れ | 1 5 |
| 5 保健衛生に関する統計調査          | 1 6 |
| 6 医務                    | 1 7 |
| 7 救急医療体制の充実             | 1 9 |
| 8 災害時保健医療対策             | 2 0 |
| 9 在宅医療体制の充実             | 2 0 |

### 〈保健予防推進担当〉

|              |     |
|--------------|-----|
| 1 母子保健       | 2 2 |
| 2 栄養指導・健康づくり | 2 7 |
| 3 精神保健福祉     | 3 5 |
| 4 感染症対策      | 3 9 |
| 5 難病対策       | 4 4 |
| 6 原子爆弾被爆者対策  | 4 6 |
| 7 石綿健康被害の救済  | 4 6 |
| 8 人材育成       | 4 6 |

### 〈生活衛生・薬事担当〉

|                |     |
|----------------|-----|
| 1 食品衛生         | 4 8 |
| 2 狂犬病予防・動物愛護管理 | 5 2 |
| 3 環境衛生         | 5 5 |
| 4 薬務           | 5 7 |

## 第4 資料編

|          |     |
|----------|-----|
| 1 人口動態統計 | 6 3 |
| 2 関係機関資料 | 8 6 |

# 第 1 管内の概況

当保健所の所管区域は、東松山市、滑川町、嵐山町、小川町、川島町、吉見町、ときがわ町及び東秩父村の1市6町1村です。

埼玉県はほぼ中央に位置し、山林、丘陵、平地と多様な地形に恵まれ、河川と多くのため池があり自然豊かな地域です。面積は 358.54 km<sup>2</sup>、人口は 205,863 人（令和6年1月1日現在）となっています。人口は、平成11年から全体として減少傾向にありますが、令和5年は、管内8市町村のうち、東松山市及び滑川町が増加しています。また、年齢3区分別人口のうち、老年人口（65歳以上）の比率は年々上昇し、東秩父村の平均年齢は58.1歳と県内で一番高くなっています。

公共交通は鉄道とバスであり、鉄道は南北に東武東上線とJR八高線が走っています。

この地域は清流や里山などの豊かな自然のほか有機農業や地酒、和紙等の伝統工芸など地域資源が豊富です。

都心から電車で約1時間という近さもあり、週末になると自然を求めて多くの人々が川遊びやハイキングなどを楽しんでいます。

## 1 管内の人口・世帯数・面積・平均年齢

| 市町村名  | 人 口       |           |           | 世帯数       | 面 積<br>(km <sup>2</sup> ) | 老年人口<br>(65歳以上)<br>比 率<br>(%) | 平均年齢 |
|-------|-----------|-----------|-----------|-----------|---------------------------|-------------------------------|------|
|       | 総 数       | 男         | 女         |           |                           |                               |      |
| 埼 玉 県 | 7,378,619 | 3,680,076 | 3,698,543 | 3,511,720 | 3,797.75                  | 26.9                          | 47.4 |
| 管 内   | 205,863   | 103,659   | 102,204   | 94,967    | 358.54                    | 33.4                          | -    |
| 東松山市  | 91,094    | 45,762    | 45,332    | 43,119    | 65.35                     | 29.9                          | 48.4 |
| 滑 川 町 | 19,745    | 10,077    | 9,668     | 8,337     | 29.68                     | 23.2                          | 44.3 |
| 嵐 山 町 | 17,516    | 8,706     | 8,810     | 8,413     | 29.92                     | 34.8                          | 51.4 |
| 小 川 町 | 27,888    | 13,905    | 13,983    | 13,136    | 60.36                     | 42.0                          | 55.1 |
| 川 島 町 | 18,874    | 9,662     | 9,212     | 8,228     | 41.63                     | 37.6                          | 52.7 |
| 吉 見 町 | 17,859    | 9,016     | 8,843     | 7,924     | 38.64                     | 36.7                          | 53.0 |
| ときがわ町 | 10,414    | 5,290     | 5,124     | 4,752     | 55.90                     | 41.4                          | 54.9 |
| 東秩父村  | 2,473     | 1,241     | 1,232     | 1,058     | 37.06                     | 47.5                          | 58.1 |

資料 人口・世帯数・老年人口比率・平均年齢：「埼玉県町（丁）字別人口調査結果報告」（令和6年1月1日現在）

面積：「令和5年埼玉県統計年鑑」

## 2 東松山保健所 管内図

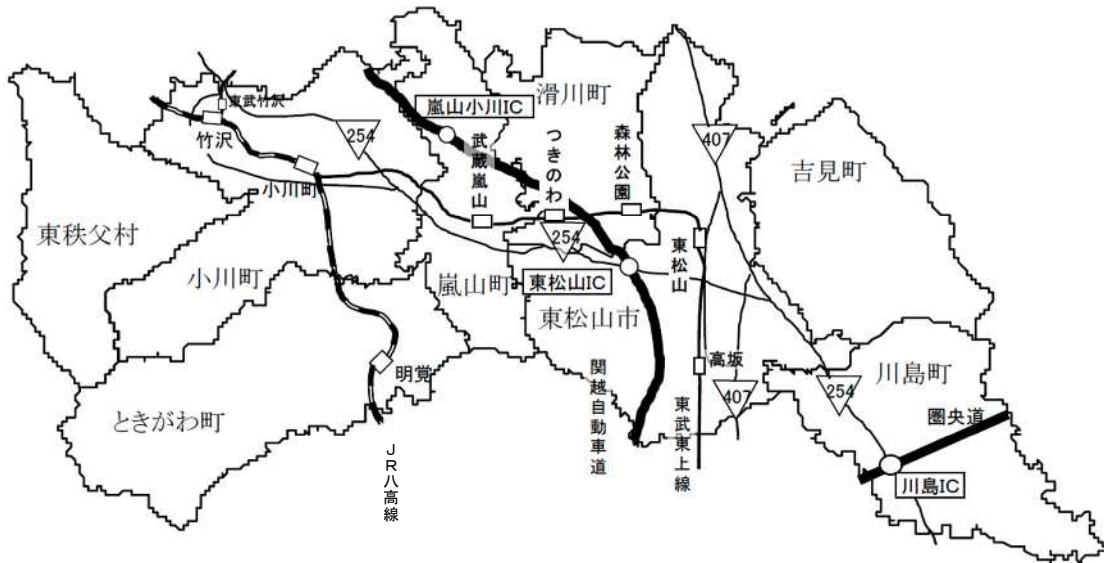

## 3 他保健所との連携

### (1) 拠点保健所

管轄区域を越えた保健所相互の連携強化を図るため、南部、春日部、狭山及び熊谷の4保健所を拠点保健所として位置付けています。当保健所は、狭山保健所の担当区域になります。

拠点保健所として狭山保健所が管轄する保健所（市町村）は、次のとおりです。

|        |                                     |
|--------|-------------------------------------|
| 東松山保健所 | 東松山市、滑川町、嵐山町、小川町、川島町、吉見町、ときがわ町、東秩父村 |
| 坂戸保健所  | 坂戸市、鶴ヶ島市、毛呂山町、越生町、鳩山町               |
| 狭山保健所  | 所沢市、飯能市、狭山市、入間市、日高市                 |

### (2) 川越比企保健医療圏

川越比企保健医療圏は、医療法第30条の4第2項第14号に規定された二次保健医療圏の一つです。

川越比企保健医療圏内を管轄する保健所（市町村）は、次のとおりです。

|        |                                     |
|--------|-------------------------------------|
| 東松山保健所 | 東松山市、滑川町、嵐山町、小川町、川島町、吉見町、ときがわ町、東秩父村 |
| 坂戸保健所  | 坂戸市、鶴ヶ島市、毛呂山町、越生町、鳩山町               |
| 川越市保健所 | 川越市                                 |

### (3) 県西ブロック

保健所間で情報交換等を行い広域的な調整を図るため、県内を4つのブロックに分け地域の実情に応じて会議を実施しています。当保健所は、県西ブロックになります。

県西ブロックに属する保健所（市町村）は、次のとおりです。

|        |                                     |
|--------|-------------------------------------|
| 東松山保健所 | 東松山市、滑川町、嵐山町、小川町、川島町、吉見町、ときがわ町、東秩父村 |
| 朝霞保健所  | 朝霞市、志木市、和光市、新座市、富士見市、ふじみ野市、三芳町      |
| 坂戸保健所  | 坂戸市、鶴ヶ島市、毛呂山町、越生町、鳩山町               |
| 狭山保健所  | 所沢市、飯能市、狭山市、入間市、日高市                 |
| 川越市保健所 | 川越市                                 |





## 第 2 沿革及び組織

## 1 沿 革

|             |  |
|-------------|--|
| 昭和 21 年 9 月 | 埼玉県松山保健所として開設（比企郡松山町大字松山 4686-1）<br>所管区域 2 町 27 村  |
| 26 年 7 月    | 庶務、衛生、予防課の 3 課制施行  |
| 29 年 7 月    | 埼玉県東松山保健所と名称変更<br>保健所運営協議会発足   |
| 40 年 5 月    | 次長制施行、保健婦室新設、3 課 1 室となる  |
| 40 年 7 月    | 管内公衆衛生業務研究会発足  |
| 40 年 9 月    | 庁舎新築移転（東松山市若松町 2-6-45）   |
| 46 年 5 月    | 計画課新設、4 課 1 室となる   |
| 51 年 9 月    | 保健婦室を保健婦課に名称変更、5 課となる  |
| 53 年 4 月    | 試験検査体制の一部を川越保健所試験検査室に移管<br>川越食品監視室が設置され、食品監視業務を移管  |
| 57 年 12 月   | 犬舎新築竣工   |
| 62 年 3 月    | 「埼玉県地域保健医療計画」策定  |
| 平成 3 年 4 月  | 地域保健企画担当新設、計画課廃止、4 課 1 担当となる   |
| 4 年 4 月     | 「第 2 次埼玉県地域保健医療計画」策定   |
| 9 年 3 月     | 「第 3 次埼玉県地域保健医療計画」策定   |
| 9 年 4 月     | グループ制の導入により、課を廃止し、庶務担当、地域保健推進担<br>当、保健予防推進担当、生活衛生・薬事担当の 4 グループ制となる   |
| 11 年 4 月    | 比企福祉保健総合センターが設置され、センター内に東松山保健所<br>が置かれる<br>地域保健推進担当を計画推進担当に名称変更  |
| 14 年 4 月    | 「第 4 次埼玉県地域保健医療計画」策定   |
| 15 年 4 月    | 主幹、専門調査員を担当部長に、主査を担当課長に職名変更  |
| 20 年 4 月    | 「第 5 次埼玉県地域保健医療計画」策定   |
| 22 年 4 月    | 埼玉県福祉事務所の再編により比企福祉保健総合センターが廃止さ<br>れ、東松山保健所単独設置となる<br>総務担当及び計画推進担当を総務・地域保健推進担当とし 3 グループ<br>となる<br>東松山保健所の属する二次保健医療圏が、「比企保健医療圏」から<br>「川越比企保健医療圏」に変更となる |
| 25 年 3 月    | 「第 6 次埼玉県地域保健医療計画」策定   |
| 28 年 10 月   | 「埼玉県地域医療構想」策定（埼玉県地域保健医療計画（第 6 次）<br>の一部変更について）   |
| 30 年 3 月    | 「第 7 次埼玉県地域保健医療計画」策定   |
| 令和 6 年 3 月  | 「第 8 次埼玉県地域保健医療計画」策定   |

## 2 組織及び業務分担（令和6年4月1日現在）

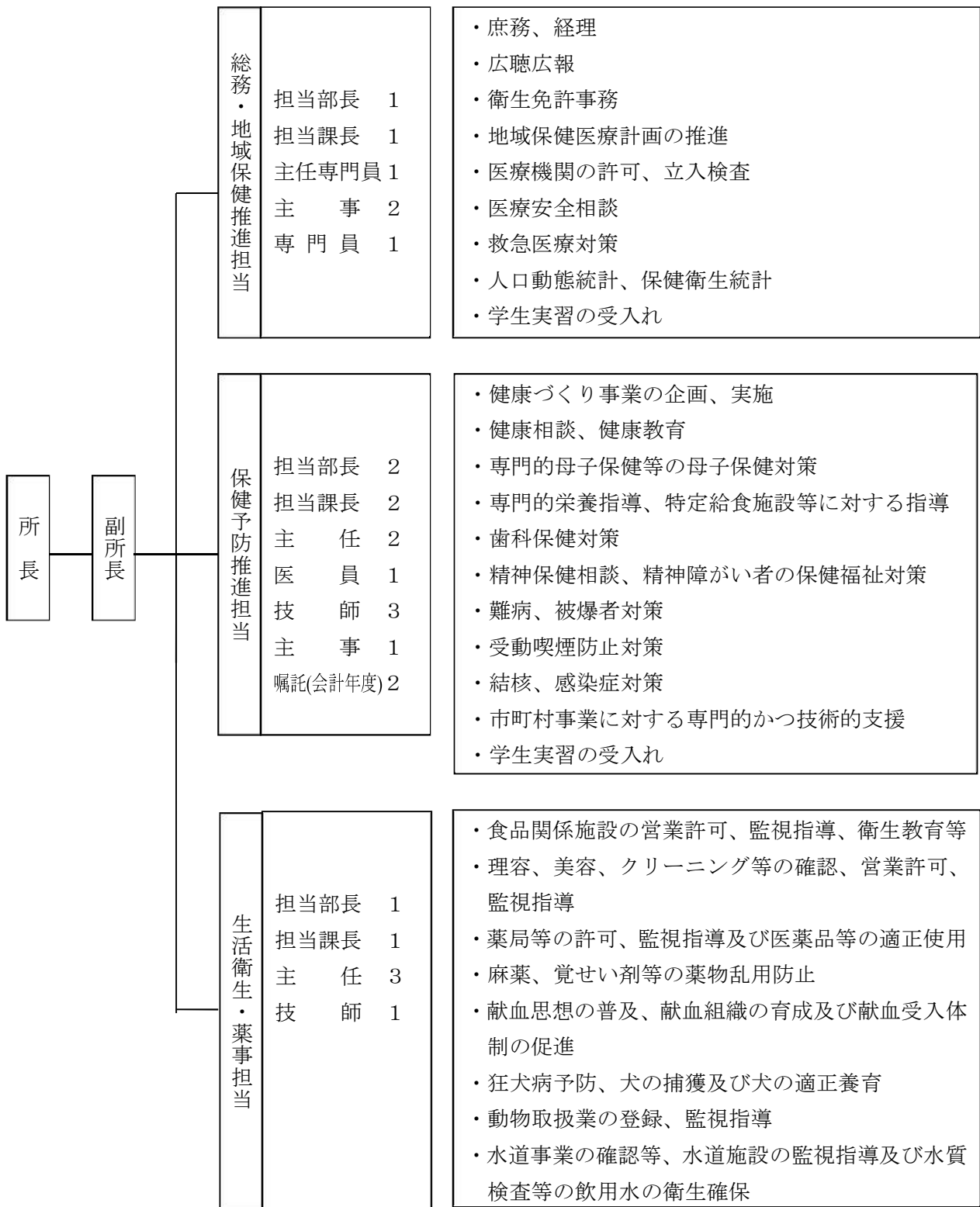



## 第 3 事業概要

## <総務・地域保健推進担当>

### 1 衛生関係免許事務

厚生労働大臣免許（医師など13種類）及び知事免許（栄養士など11種類）の受付・交付事務を行っています。

令和5年度の免許の申請受付状況は、次のとおりです。

#### (1) 厚生労働大臣免許

| 免許の種類   | 新規申請 | 訂正・書換 | 再交付 | 抹消・削除 |
|---------|------|-------|-----|-------|
| 医師      | 6    | 2     | -   | -     |
| 歯科医師    | -    | -     | -   | -     |
| 薬剤師     | 14   | 2     | -   | -     |
| 管理栄養士   | 4    | 7     | 1   | -     |
| 保健師     | 6    | 5     | -   | -     |
| 助産師     | 1    | -     | -   | -     |
| 看護師     | 38   | 25    | 2   | -     |
| 診療放射線技師 | 6    | -     | -   | -     |
| 臨床検査技師  | 6    | 2     | -   | -     |
| 衛生検査技師  | -    | -     | -   | -     |
| 理学療法士   | 25   | 4     | -   | -     |
| 作業療法士   | 3    | 3     | -   | -     |
| 視能訓練士   | 2    | -     | 1   | -     |
| 計       | 111  | 50    | 4   | 0     |

#### (2) 知事免許

| 免許の種類   | 新規登録 | 訂正・書換 | 再交付 | 抹消・削除 |
|---------|------|-------|-----|-------|
| 調理師     | 30   | 7     | 11  | -     |
| 製菓衛生師   | 2    | -     | -   | -     |
| クリーニング師 | -    | -     | -   | -     |
| 准看護師    | 26   | 6     | 2   | -     |
| 栄養士     | 66   | 11    | 2   | -     |
| 登録販売者   | 27   | 2     | 1   | 1     |
| 他県准看護師  | ・    | 3     | -   | -     |
| 計       | 151  | 29    | 16  | 1     |

※ 旧診療エックス線技師、旧保健婦、旧助産婦、旧看護婦に係る実績なし。

## 2 地域保健医療計画・地域医療構想の推進

第7次埼玉県地域保健医療計画（計画期間：2018～2023年度）（以下「計画」という。）は、75歳以上の高齢者人口が全国一のスピードで増加し、いわゆる団塊の世代の全てが75歳以上となる2025年以降も増え続けると推計されている本県において、将来にわたり持続可能で質の高い保健医療体制を確保するため取り組むべき施策の方向性を示すものです。

また、埼玉県地域医療構想は医療や介護を必要とする県民が、できる限り住み慣れた地域で必要なサービスを受けられる体制の確保のための将来の医療提供体制に関する構想で、計画の一部として位置付けられています。

この計画を推進するため、川越比企地域保健医療協議会及び川越比企地域医療構想調整会議を次のとおり開催しました。

### （1）川越比企地域保健医療協議会

| 開催日               | 内 容   | 出席委員                        |
|-------------------|---|-----------------------------|
| 令和5年<br>12月15日（金） | （議事）<br>1 圏域別取組（第7次計画）の令和4年度実績について<br>2 第8次計画の骨子案及び指標案について<br>3 圏域別取組（第8次計画）の策定について | 32人<br>【ハイブリッド（会場・オンライン）開催】 |
| 令和6年<br>3月18日（月）  | 1 埼玉県地域保健医療計画（第8次）について<br>2 圏域別取組（第8次計画）（案）について<br>3 令和4年度及び令和5年度圏域別取組の関連施策推進状況について | 30人<br>【ハイブリッド（会場・オンライン）開催】 |

### （2）川越比企地域医療構想調整会議

| 開催日              | 内 容  | 出席委員             |
|------------------|--|------------------|
| 令和5年<br>7月20日（水） | （議事）<br>1 紹介受診重点医療機関に係る協議について  | 書面開催             |
| 令和5年<br>9月6日（水）  | 1 令和5年度地域医療構想調整会議の開催スケジュールについて<br>2 令和3年度病床機能報告定量基準分析結果について<br>3 医療機関対応方針の協議・検証について<br>4 病院整備計画の公募、病床整備の進捗状況等について<br>（1）病院整備計画の公募<br>（2）病床整備の進捗状況<br>（3）各地区部会の開催状況<br>5 紹介受診重点医療機関に係る協議について<br>6 医師の働き方改革に係る特例水準について | 33人<br>【オンライン開催】 |

|                          |  |  |
|--------------------------|--|--|
|                          | <ul style="list-style-type: none"> <li>7 感染症予防計画について</li> <li>8 その他</li> </ul>   |  |
| <p>令和5年<br/>12月1日（金）</p> | <p>（議事）</p> <ul style="list-style-type: none"> <li>1 令和4年度病床機能報告・外来機能報告結果について</li> <li>2 病床整備の進捗状況について</li> <li>3 病院整備計画の公募について <ul style="list-style-type: none"> <li>(1) 医療法人若葉会（若葉病院）</li> <li>(2) 医療法人社団敬悠会（菅野病院）</li> <li>(3) 医療法人富家会（（仮）富家療養病院）</li> <li>(4) 医療法人しらさき（（仮）しらさき川越病院）</li> </ul> </li> <li>4 医療機関対応方針の協議・検証について</li> <li>5 医師の働き方改革に係る特例水準の指定について</li> <li>6 地域保健医療計画及び介護保険事業（支援）計画における在宅医療・介護サービス等の追加的需要について</li> <li>7 その他</li> </ul>   | <p>30人</p> <p>【ハイブリッド（会場・オンライン）開催】</p> |
| <p>令和6年<br/>3月13日（水）</p> | <p>（議事）</p> <ul style="list-style-type: none"> <li>1 病床整備の進捗状況について <ul style="list-style-type: none"> <li>(1) 医療法人埼玉成恵会病院</li> <li>(2) 医療法人社団敬悠会菅野病院</li> </ul> </li> <li>2 医療機関対応方針の協議・検証について <ul style="list-style-type: none"> <li>(1) 埼玉医科大学病院</li> <li>(2) 埼玉医科大学総合医療センター</li> <li>(3) 小川赤十字病院</li> </ul> </li> <li>3 「病院整備計画の公募結果」及び「第8次地域保健医療計画（案）に基づく病床公募」について</li> <li>4 第8次地域保健医療計画（案）に基づく病床公募における「募集する医療機能（案）」について</li> <li>5 圏域別フェイスシートについて</li> <li>6 紹介受診重点医療機関について（令和5年度外来機能報告）</li> <li>7 その他</li> </ul> | <p>31人</p> <p>【ハイブリッド（会場・オンライン）開催】</p> |



### 3 保健所別研修

保健・医療・福祉の連携の推進及び関係職員等の資質の向上を目的として、令和5年度は、次のとおり研修を計画・実施しました。

| 開催日              | 会場                      | 内容  | 参加人数 |
|------------------|-------------------------|---|------|
| 令和5年<br>9月7日（木）  | 東松山市民<br>文化センター<br>大会議室 | 高齢者施設における感染症対策研修会<br>「再チェック！新型コロナ感染症対策～クラスター対策で安全・医療との連携で安心～」<br>①報告「東松山保健所における感染症対策について」<br>東松山保健所 保健予防推進担当<br>②事例報告<br>演題「施設でのクラスター発生時の対応の実際」<br>講師 HITOWAケアサービス（株）<br>イリーゼ埼玉小川町 山田任士 氏<br>③講義<br>演題「これからの高齢者施設における感染症対策について」<br>講師 小川赤十字病院<br>感染管理認定特定看護師 志村和美 氏 | 55人  |
| 令和6年<br>3月18日（月） | 東松山保健所<br>大会議室          | 東松山保健所大規模災害時初動訓練<br>大規模災害発生時の初動訓練や関係機関との連絡調整について、アクションカードを活用したシュミレーション訓練を実施し、その実効性を確認した。<br>①想定等事前説明<br>②災害初動時の対応演習<br>③関係機関との連絡調整、情報収集方法の確認<br>④対策会議設置準備と運営訓練  | 14人  |

### 4 学生実習・臨床研修医師（歯科医師）の受入れ

人材育成の一環として、令和5年度は次のとおり学生実習等の受入れを行いました。

| 大学等名称              | 期間（日数）                               | 人数   |
|--------------------|--------------------------------------|------|
| 埼玉医科大学 保健医療学部看護学科  | 令和5年4月25日（火） 合同オリエンテーション 1日          | 5人   |
|                    | ①令和5年10月16日（月）～10月20日（金） 5日          | (2人) |
|                    | ②令和5年10月23日（月）～10月27日（金） 5日          | (3人) |
| 東都大学 ヒューマンケア学部看護学科 | 令和5年4月25日（火） 合同オリエンテーション 1日          | 2人   |
|                    | 令和5年9月7日（木）・<br>9月12日（火）～9月15日（金） 5日 |      |

| 大学等名称                       | 期間（日数）   | 人数         |
|-----------------------------|--|------------|
| 日本保健医療大学                    | 令和5年4月25日（火） 合同オリエンテーション 1日<br>令和5年6月12日（月）～6月16日（金） 5日                | 3人         |
| 女子栄養大学 栄養学部実践栄養学科           | 令和5年4月25日（火） 合同オリエンテーション 1日<br>令和5年10月5日（木）・<br>10月10日（火）～11月1日（水） 10日 | 3人<br>(2人) |
| 城西大学 薬学部医療栄養学科              | 令和5年4月25日（火） 合同オリエンテーション 1日<br>令和5年6月12日（月）～6月16日（金） 5日                | 2人         |
| 埼玉医科大学医学部4年<br>社会医学実習       | 令和5年9月14日（木）   | 1日<br>24人  |
| 明海大学歯学部附属明海大学病院<br>歯科医師臨床研修 | 令和5年10月5日（木）   | 1日<br>3人   |

## 5 保健衛生に関する統計調査

月々の出生、死亡、婚姻、離婚及び死産について戸籍関係届出に基づいて実施する人口動態調査のほか、令和5年度は、次の調査を実施しました。

| 調査の名称                                 | 調査の目的   | 調査基準日<br>調査実施数     |
|---------------------------------------|---|--------------------|
| 2023年<br>国民生活基礎調査                     | 保健、医療、福祉、年金、所得等の国民生活の基礎的事項を調査し、保健、医療などに関する政策の企画及び立案に必要な基礎資料を得るとともに、各種調査の調査客体を抽出するための親標本を設定する。   | 令和5年6月1日（木）<br>対象外 |
| 2023年<br>社会保障・人口問題基本調査<br>「第9回人口移動調査」 | 主要な調査項目に関する結果を都道府県別に表章することを目的とした規模にて実施。これにより、地方創生関連施策や地方自治体による人口ビジョン・総合戦略の検討、地域別将来人口推計の精緻化等に資する基礎資料として継続的に活用する。また、新型コロナウイルス感染症拡大を経た人々の移動傾向の変化や、新たな居住形態の出現を把握する。 | 令和5年7月1日（土）<br>対象外 |

## 6 医務

### (1) 医療機関等の許可、立入検査

医療法に基づき、病院・診療所等の開設、変更、廃止等に関する事務を行っています。  
また、医療法第25条の規定に基づき、病院については毎年1回、有床診療所については原則として3年に1回、立入検査を実施しています。

令和5年度は、病院13施設に対し立入検査を実施しました。

#### 医療機関等の許可・届出件数

(令和5年度)

| 区 分    | 病 院 | 一 般<br>診 療 所 | 歯 科<br>診 療 所 | 助産所 | 施術所 | 歯 科<br>技 工 所 |
|--------|-----|--------------|--------------|-----|-----|--------------|
| 開設許可   | -   | 3            | 2            | -   | ・   | ・            |
| 開 設 届  | -   | 3            | 2            | 1   | 9   | -            |
| 変更許可   | 37  | 1            | -            | -   | ・   | ・            |
| 変 更 届  | 6   | 17           | 7            | 2   | 16  | -            |
| 使用許可   | 24  | -            | -            | -   | ・   | ・            |
| 廃 止 届  | -   | 17           | 4            | -   | 12  | -            |
| 休止・再開届 | -   | -            | 1            | -   | 1   | -            |

※ 施術所欄については出張専業による届出を含む。

※ 廃止届欄については開設者死亡届を含む。

### (2) 病院別病床数

(令和6年3月31日現在)

| 病 院 名            | 一般    | 療養  | 精神  | 結核 | 感染症 | 計     | 開設主体   |
|------------------|-------|-----|-----|----|-----|-------|--------|
| 東松山市立市民病院        | 146   | -   | -   | -  | 6   | 152   | 東松山市   |
| 東松山医師会病院         | 156   | 46  | -   | -  | -   | 202   | 公益社団法人 |
| 医療法人緑光会東松山病院     | -     | -   | 364 | -  | -   | 364   | 医療法人   |
| 医療法人埼玉成恵会病院      | 170   | -   | -   | -  | -   | 170   | 医療法人   |
| 武蔵嵐山病院           | 43    | 114 | -   | -  | -   | 157   | 医療法人   |
| 大谷整形外科病院         | 50    | -   | -   | -  | -   | 50    | 医療法人   |
| シャローム病院          | 55    | -   | -   | -  | -   | 55    | 医療法人   |
| 医療法人昭友会埼玉森林病院    | -     | -   | 274 | -  | -   | 274   | 医療法人   |
| 埼玉県立嵐山郷          | 65    | -   | -   | -  | -   | 65    | 埼玉県    |
| 小川赤十字病院          | 252   | -   | 50  | -  | -   | 302   | 日本赤十字社 |
| 医療法人瀬川病院         | 41    | -   | -   | -  | -   | 41    | 医療法人   |
| 宏仁会小川病院          | 34    | -   | -   | -  | -   | 34    | 医療法人   |
| 医療法人啓仁会平成の森・川島病院 | -     | 238 | -   | -  | -   | 238   | 医療法人   |
| 合 計              | 1,012 | 398 | 688 | -  | 6   | 2,104 |        |

**(3) 管内市町村別 医療機関及び施術所等数**

(令和6年3月31日現在)

| 市町村名  | 病 院 |       | 一般診療所 |     | 歯 科<br>診療所 | 助産所 | 施術所等 |     | 歯 科<br>技工所 |
|-------|-----|-------|-------|-----|------------|-----|------|-----|------------|
|       | 施設数 | 病床数   | 施設数   | 病床数 |            |     | 柔道整復 | あはき |            |
| 東松山市  | 7   | 1,150 | 62    | 34  | 51         | 2   | 40   | 72  | 22         |
| 滑 川 町 | 1   | 274   | 7     | -   | 9          | -   | 8    | 14  | 1          |
| 嵐 山 町 | 1   | 65    | 10    | 6   | 8          | -   | 7    | 12  | 2          |
| 小 川 町 | 3   | 377   | 24    | 18  | 16         | 1   | 12   | 24  | 5          |
| 川 島 町 | 1   | 238   | 12    | -   | 9          | -   | 6    | 8   | 3          |
| 吉 見 町 | -   | -     | 5     | -   | 5          | -   | 4    | 11  | -          |
| ときがわ町 | -   | -     | 7     | -   | 4          | 1   | 3    | 10  | 3          |
| 東秩父村  | -   | -     | 1     | -   | -          | -   | -    | 1   | -          |
| 計     | 13  | 2,104 | 128   | 58  | 102        | 4   | 80   | 152 | 36         |

※ あはきとは、「あん摩マッサージ指圧、はり、きゅう」の総称であり、あはき欄については、出張専業による届出を含む。

**(4) 管内市町村別 医師・歯科医師・薬剤師統計及び医療従事者届出数**

(令和4年12月31日現在)

|       | 管 内   | 東松山市 | 滑川町 | 嵐山町 | 小川町 | 川島町 | 吉見町 | ときがわ町 | 東秩父村 |
|-------|-------|------|-----|-----|-----|-----|-----|-------|------|
| 医 師   | 286   | 159  | 14  | 14  | 68  | 18  | 8   | 5     | -    |
| 歯科医師  | 147   | 69   | 16  | 15  | 22  | 14  | 7   | 4     | -    |
| 薬 剤 師 | 463   | 244  | 31  | 17  | 85  | 22  | 54  | 10    | -    |
| 保 健 師 | 99    | 48   | 9   | 11  | 6   | 10  | 12  | 5     | 2    |
| 助 産 師 | 27    | 14   | 1   | -   | 11  | -   | -   | 1     | -    |
| 看 護 師 | 1,507 | 861  | 112 | 59  | 325 | 85  | 46  | 14    | 5    |
| 准看護師  | 493   | 254  | 41  | 18  | 74  | 60  | 29  | 15    | 2    |
| 歯科衛生士 | 173   | 81   | 23  | 22  | 25  | 15  | 0   | 7     | -    |
| 歯科技工士 | 37    | 24   | -   | 1   | 5   | 5   | -   | 2     | -    |

※ 資料：医師・歯科医師・薬剤師については、令和4年医師・歯科医師・薬剤師統計  
上記以外については、令和4年埼玉県保健統計年報

**(5) 「患者さんのための3つの宣言」実践医療機関の登録事業**

患者さんと医療機関がよりよい関係を築くことを後押しするため、医療機関が次の3つを自ら宣言し、宣言書を院内に掲示し実践する旨登録する事業を推進しています。

- 1 十分な説明を行い、医療を提供します
- 2 診療情報の開示に協力します
- 3 セカンド・オピニオンに協力します  
(主治医以外の医師に意見を聞くための情報提供等の協力)

管内医療機関の登録状況 (令和6年3月31日現在)

|       | 病院   | 診療所   | 計     |
|-------|------|-------|-------|
| 総施設数  | 13   | 128   | 141   |
| 登録施設数 | 13   | 91    | 104   |
| 登録率   | 100% | 71.1% | 73.8% |

※ 歯科診療所及び助産所は対象外

## 7 救急医療体制の充実

### (1) 救急医療体制の整備促進

地域の救急医療体制の課題等を協議するため、比企地区救急医療対策協議会を設置し、令和5年度は次のとおり会議を開催しました。

| 開催日及び会場                    | 協議内容   | 出席委員 |
|----------------------------|--|------|
| 令和6年2月21日(水)<br>東松山保健所大会議室 | (1) 埼玉県の救急医療の取組について<br>(2) 令和5年比企地区救急医療の状況について<br>(3) 令和6年度第二次救急医療圏病院群輪番制について<br>(4) 新型コロナウイルス感染症に係る患者の搬送状況について<br>(5) その他 | 15人  |

### (2) 小児救急医療体制の推進

比企地区における平日夜間の小児初期救急医療の充実を図るため、平成18年5月1日から、比企地区9市町村が比企医師会に委託し「比企地区こども夜間救急センター」（東松山医師会病院内）を設置しています。

比企地区こども夜間救急センター運営状況 (令和5年度)

| 月   | 診療<br>日数 | 患者<br>総数 | 年 齢 階 層 |        |        |         |       | 電話<br>相談 |
|-----|----------|----------|---------|--------|--------|---------|-------|----------|
|     |          |          | 0~12か月  | 1~3歳未満 | 3~6歳未満 | 6~12歳未満 | 12歳以上 |          |
| 4月  | 20       | 9        | 1       | 2      | 4      | 2       | -     | 30       |
| 5月  | 20       | 17       | 2       | 5      | 7      | 3       | -     | 25       |
| 6月  | 22       | 17       | 1       | 6      | 7      | 3       | -     | 31       |
| 7月  | 20       | 13       | 1       | 5      | 3      | 2       | 2     | 42       |
| 8月  | 22       | 14       | 3       | 4      | 2      | 3       | 2     | 20       |
| 9月  | 20       | 15       | 0       | 2      | 6      | 3       | 4     | 27       |
| 10月 | 21       | 16       | 0       | 1      | 5      | 8       | 2     | 22       |
| 11月 | 20       | 13       | 0       | 3      | 2      | 6       | 2     | 22       |
| 12月 | 20       | 16       | 2       | 3      | 1      | 7       | 3     | 23       |
| 1月  | 19       | 11       | 0       | 2      | 2      | 6       | 1     | 26       |
| 2月  | 19       | 19       | 3       | 4      | 3      | 7       | 2     | 18       |
| 3月  | 22       | 12       | 1       | 3      | 3      | 4       | 1     | 19       |
| 合計  | 243      | 172      | 14      | 40     | 45     | 54      | 19    | 305      |

## 8 災害時保健医療対策

大規模災害発生時における地域の実情に応じた保健医療体制を確保することを目的に、令和元年12月に「埼玉県東松山保健所地域災害保健医療調整会議」を設置しました。

また、令和2年3月には「比企地区災害時医療担当者連絡会」を発足させ、管内市町村における災害時医療体制を確保するための取組を支援しています。

その他、令和元年10月に発生した台風第19号の際には「災害時医療対策会議」を開催するなど災害時における地域連携を図りました。

令和5年度に開催した会議等の概要は以下のとおりです。

| 開催日及び会場                    | 開催内容   | 出席者                              |
|----------------------------|--|----------------------------------|
| 令和5年10月18日(水)<br>WEB会議     | 【埼玉県東松山保健所地域災害保健医療調整会議】<br>(1) 県の災害時医療体制について<br>(2) 埼玉県災害時連携病院指定に係る意見聴取等<br>(3) 管内地域における災害時医療提供体制の現状について<br>(4) 比企地区における三師会との連携強化の取組について<br>(5) その他（報告等） | 委員<br>38人                        |
| 令和6年3月6日(水)<br>東松山保健所      | 【比企地区災害時医療担当者連絡会】<br>(1) 災害時の医療救護に関する協定書について<br>(2) 質疑応答・意見交換<br>(3) その他   | 市町村、<br>保健所<br>職員<br>25人         |
| 令和6年3月15日(金)<br>東松山市保健センター | 【比企医師会と市町村の災害時医療に係る意見交換会】<br>(1) 比企医師会の災害時医療に係る取組方針等について<br>(2) 質疑応答・意見交換<br>(3) その他   | 医師会、<br>市町村、<br>保健所<br>職員<br>33人 |

## 9 在宅医療体制の充実

在宅医療と介護を一体的に提供するために必要な支援体制の構築に向け、比企地区では管内8市町村及び鳩山町が連携して事業を行っており、保健所は関連会議への参加、研修会の参画など、事業への支援を行っています。

(1) 比企地区在宅医療・介護連携推進事業関連会議等への参加 (令和5年度)

| 会議等                | 開催回数 |
|--------------------|------|
| 在宅医療・介護連携推進協議会     | 3回   |
| 在宅医療・介護連携推進事業連絡会議  | 2回   |
| 在宅医療・介護連携推進事業担当者会議 | 3回   |
| 在宅医療・介護連携推進講演会     | 1回   |

(2) 比企地区多職種連携研修の開催

管内8市町村及び鳩山町と共催で開催しています。

(令和5年度)

| 開催日及び会場                          | 内容   | 参加人数 |
|----------------------------------|--|------|
| 令和5年6月30日(金)<br>東松山市民文化センター 大会議室 | 1 講演<br>演題「ヤングケアラーに光を～十八歳からの十年介護～」<br>講師 フリーアナウンサー 町 亞聖 氏<br>(元ヤングケアラー)<br>2 グループワーク、情報交換等 | 60名  |

## <保健予防推進担当>

### 1 母子保健

#### (1) 小児慢性特定疾病医療費助成制度

子どもの慢性疾患のうち、小児がんなど特定の疾患については、治療期間が長く、医療費負担が高額となることから、児童の健全育成を目的に、疾患の治療方法の確立と普及、患者家庭の医療費の負担軽減につながるよう、788疾病（16疾患群）を対象に、医療費の自己負担分を補助する小児慢性特定疾病医療費助成制度を実施しています。

(根拠法令等：児童福祉法第19条の2第1項)

小児慢性特定疾病医療費助成受給者数

(令和5年度 単位:人)

| 市町村名 | 東松山市 | 滑川町 | 嵐山町 | 小川町 | 川島町 | 吉見町 | ときがわ町 | 東秩父村 | 計   |
|------|------|-----|-----|-----|-----|-----|-------|------|-----|
| 受給者数 | 115  | 32  | 13  | 18  | 15  | 17  | 10    | 1    | 221 |

#### (2) 埼玉県不妊治療費助成事業

少子化社会対策及び次世代育成支援の一環として、特定不妊治療（体外受精、顕微授精、男性不妊）の経済的負担の軽減を図ることを目的に、医療保険が適用されず高額な医療費がかかる配偶者間（法律上の婚姻をしている夫婦及び事実婚夫婦）の不妊治療に要する費用の一部を助成していました。

令和4年4月1日から特定不妊治療が保険適用となったことに伴い、令和5年度は経過措置として、6月30日まで申請\*を受け付け、事業は終了しました（\*治療開始日が令和4年3月31日まで、かつ治療終了日が令和5年3月31日まで対象）。

(根拠法令等：埼玉県不妊治療費助成事業実施要綱)

体外受精・顕微授精支給状況

(令和5年度)

|     | 東松山市 | 滑川町 | 嵐山町 | 小川町 | 川島町 | 吉見町 | ときがわ町 | 東秩父村 | 合計 |
|-----|------|-----|-----|-----|-----|-----|-------|------|----|
| 実件数 | 1    | —   | —   | —   | 1   | —   | —     | —    | 2  |
| 延件数 | 1    | —   | —   | —   | 1   | —   | —     | —    | 2  |

男性不妊治療支給状況

(令和5年度)

|     | 東松山市 | 滑川町 | 嵐山町 | 小川町 | 川島町 | 吉見町 | ときがわ町 | 東秩父村 | 合計 |
|-----|------|-----|-----|-----|-----|-----|-------|------|----|
| 延件数 | —    | —   | —   | —   | —   | —   | —     | —    | —  |



**(3) 母子保健に関する相談、家庭訪問実施状況** (根拠法令等：母子保健法第5条)

ア 保健指導

(令和5年度 単位:人)

| 区分 | 妊婦 |   | 産婦 |   | 乳児 |    | 幼児 |   | その他 |    | 計   |    |
|----|----|---|----|---|----|----|----|---|-----|----|-----|----|
|    | 実  | 延 | 実  | 延 | 実  | 延  | 実  | 延 | 実   | 延  | 実   | 延  |
| 面接 | —  | — | —  | — | 8  | 13 | 0  | 0 | 7   | 12 | 15  | 25 |
| 訪問 | —  | — | —  | — | 2  | 3  | 0  | 0 | —   | —  | 2   | 3  |
| 電話 |    |   |    |   |    |    |    |   |     |    | 124 |    |

イ 療育指導等 (令和5年度 単位:人)

| 区分 | 実   | 延   |
|----|-----|-----|
| 面接 | 131 | 191 |
| 訪問 | 2   | 3   |
| 電話 | 161 |     |

**(4) 親と子の心の健康づくり事業**

子どもの心の問題及び児童虐待予防に対応するため、子どもやその家族への総合的かつ専門的な支援を実施するとともに、管轄する地域における支援体制を整備することにより、次代を担う子どもたちの健全育成を図ることを目的に実施しています。

(根拠法令等：親と子の心の健康づくり事業実施要綱)

ア 子ども心の健康相談

小児科医、心理士による相談を年1回実施しました。

令和5年度をもって、子ども心の健康相談は終了しました。

(ア) 来所者の状況 (令和5年度)

|       |   |
|-------|---|
| 実 人 員 | 1 |
| 延 人 員 | 3 |

(イ) 来所者の年齢構成 (令和5年度)

|                 |   |
|-----------------|---|
| 実 人 員           | — |
| 0～6歳 (未就学児)     | 1 |
| 7～9歳 (小学校低学年)   | — |
| 10～12歳 (小学校高学年) | — |
| 13～15歳 (中学生)    | — |
| 16～18歳 (高校生)    | — |

(ウ) 主な相談内容

行動の問題、心理的問題、身体化症状、家族機能の問題、関係者の対応等

イ 子どもの心のネットワーク事業

(ア) 子どもの心の問題に関する研修会

(令和5年度)

| 開催日及び会場                   | 内 容   | 参加者の所属機関   | 参加人数 |
|---------------------------|---|--|------|
| 令和5年11月30日(木)<br>国立女性教育会館 | 講義<br>「不登校・ひきこもりの回復に<br>寄り添う」<br>講師<br>東京未来大学 教授 須田誠氏 | 比企地区学校保健会 保健<br>主事・養護教諭、<br>管内市町村母子保健主管課・<br>児童福祉主管課、管内相談支<br>援事業所、精神科医療機関、<br>保健所 | 59人  |

ウ ふれあい親子支援事業

育児への不安や困難感を抱いている家族（母親）を対象に実施しています。

(ア) グループミーティング等

(令和5年度)

| 実施回数 | 参加者(親) | 参加者(子) | 個別面接 | 関係者相談 |
|------|--------|--------|------|-------|
| 10回  | 15人    | 3人     | 1人   | 0人    |

(イ) 研修会等

(令和5年度)

| 開催日及び会場                        | 内 容                                    | 参加者の所属機関                     | 参加人数 |
|--------------------------------|--|------------------------------|------|
| 令和6年3月11日(月)<br>東松山保健所<br>中会議室 | ふれあい親子支援事業<br>グループ体験<br>講師：心理士 小笠原 美江氏 | 管内市町村母子保健主管課・<br>児童福祉主管課、保健所 | 6人   |

(5) 保健所別母子保健連携調整会議

母子保健事業の情報交換を行い、管内の母子保健体制を強化するとともに、保健・医療・福祉機関職員が連携を深め、親と子への支援に活かすことを目的に開催しました。

(根拠法令等：保健所別母子保健連携調整会議実施要綱)

(令和5年度)

| 開催日及び会場                        | 内 容  | 参加者の所属機関             | 参加人数 |
|--------------------------------|--|----------------------|------|
| 令和5年5月29日(月)<br>東松山保健所<br>大会議室 | 1 各市町村母子保健事業の取組<br>2 不妊治療費助成制度<br>ウエルカムベビープロジェクト<br>3 各事業の情報交換 | 管内市町村母子保健主管<br>課、保健所 | 9人   |
| 令和6年3月11日(月)<br>東松山保健所<br>大会議室 | 1 各事業の情報交換   | 管内市町村母子保健主管<br>課、保健所 | 10人  |

## (6) 長期療養児教室

小児慢性特定疾病児童とその家族等に、適切な療養の確保、必要な情報の提供等を行うことで、日常生活上での悩みや不安の解消及び小児慢性特定疾病児童等の健康の保持増進を図ることを目的に研修会を開催しました。

(根拠法令等：長期療養児教室実施要領)

(令和5年度)

| 開催日及び会場   | 内 容  | 参加者の所属機関  | 参加人数 |
|---|--|---|------|
| 令和6年<br>1月17日(水)<br>東松山市民<br>文化センター<br>(坂戸保健所<br>と共催) | <p>備えよう！在宅療養児・者の災害対策</p> <p>1 情報提供<br/>「指定難病医療給付制度 小児慢性特定<br/>疾病医療給付制度について」<br/>説明：東松山保健所 職員</p> <p>2 講義①<br/>「災害時の障害児者支援について」<br/>講師：災害支援ナース 山口陽介氏</p> <p>講義②<br/>「電気の基礎知識と災害時の備え」<br/>講師：(株)東京電力パワーグリッド<br/>熊谷支社<br/>企画総括グループ 課長<br/>吉田幸司氏</p> <p>3 実演<br/>「EV車（電気自動車）からの電力確保の<br/>実際」<br/>講師：(株)東京電力パワーグリッド<br/>熊谷支社 大木義則所長、<br/>吉田幸司課長<br/>実技サポート：技術サービスグループ<br/>チームリーダー 佐藤 篤氏<br/>長島祐斗氏</p> | 管内市町村母子保健主管<br>課・児童福祉主管課・<br>障害福祉主管課、訪問看<br>護事業所、医療機関、<br>保健所 | 25人  |

### (7) 要保護児童対策地域協議会への参加

管内市町村が開催する要保護児童対策地域協議会に参加しました。

(根拠法令等：児童福祉法第25条の2)

(令和5年度)

|                | 東松山市 | 滑川町 | 嵐山町 | 小川町 | 川島町 | 吉見町 | ときがわ町 | 東秩父村 |
|----------------|------|-----|-----|-----|-----|-----|-------|------|
| 代表者会議<br>(回)   | 1    | —   | 1   | 1   | 1   | 1   | 1     | 1    |
| 実務者会議<br>(回)   | 7    | 2   | 2   | 4   | 4   | 1   | 3     | 1    |
| 個別ケース会議<br>(回) | —    | —   | —   | —   | —   | —   | —     | —    |

## 2 栄養指導・健康づくり

バランスのとれた食生活の普及及び食環境の整備として、飲食店等における栄養成分表示の普及を行いました。また、給食施設に対し、栄養管理の充実・向上等について指導を行いました。

### (1) 栄養指導等状況

(根拠法令：健康増進法第18条)

(令和5年度)

| 区 分              |               | 個別指導延人員 | 集団指導延人員 |
|------------------|---------------|---------|---------|
| 実<br>施<br>対<br>象 | 妊 産 婦         | —       | —       |
|                  | 乳 幼 児         | —       | —       |
|                  | 20歳未満(乳幼児を除く) | —       | —       |
|                  | 20歳以上(妊産婦を除く) | 6       | 143     |

### (2) 給食施設等指導状況

(根拠法令：健康増進法第18条)

(令和5年度)

| 区 分            | 特定給食施設                 |                        | その他の給食施設 | 計   |
|----------------|------------------------|------------------------|----------|-----|
|                | 1回100食以上又は<br>1日250食以上 | 1回300食以上又は<br>1日750食以上 |          |     |
| 栄養管理指導<br>延施設数 | 47                     | 19                     | 73       | 139 |
| 喫食者への<br>栄養指導  | —                      | —                      | —        | —   |

### (3) 食品製造業者等指導状況

ア 健康増進法、食品表示法保健事項の栄養成分表示等に対する指導状況

(令和5年度)

|                        | 実件数        | 延件数 |
|------------------------|------------|-----|
| 面接・電話<br>(健康増進法違反等 件数) | 4件<br>(2件) | 32件 |
| 住民に対する普及・啓発            | —          | —   |

#### イ 買上検査

食の健康情報普及推進のため、買上検査を行っています。この検査は、加工食品の成分分析結果を食品表示法に基づく栄養表示基準と照合し、適正な栄養成分表示の可否を確認するものです。必要に応じ、製造業等に指導及び助言を行っています。

令和5年度は、3検体の買上検査を実施しました。

#### (4) 栄養関係研修会等

##### ア 食育推進研修会等

| 開催日及び会場  | 内 容  | 参加人数   |
|--|--|--|
| 令和6年<br>1月19日<br>(金)<br>オンライン                        | <p>【令和5年度保健指導スキルアップ研修会】</p> <p>講演Ⅰ「対象者の自己効力感を高める支援：勇気づけ保健指導®の視点から」<br/>講師 株式会社ウェルネスライフサポート研究所 代表取締役 加倉井さおり氏</p> <p>講演Ⅱ「小さなことから行動変容を促す減塩指導」<br/>講師 女子栄養大学 准教授 林 芙美氏</p>   | 東松山及び近隣保健所管内の保健指導従事者（医療機関、事業所健康管理、市町村、学校給食、地域活動保健師・栄養士会、保健所職員）<br>80人<br>(管内25人) |
| 令和5年<br>6月12日<br>(月)から<br>8月21日<br>(月)まで<br>期間限定動画配信 | <p>【給食施設研修会】</p> <p>講話「令和5年度特定給食施設等栄養管理状況報告書について」<br/>発表者 東松山保健所 保健予防推進担当</p> <p>講演「給食施設における衛生管理について～最新の食中毒予防情報を踏まえて～」<br/>講師 狭山保健所 食品監視担当</p>   | 管内給食施設従事者<br>視聴回数 213回<br>(推定視聴者数 114)   |
| 令和5年<br>11月21日<br>(火)<br>オンライン                       | <p>【令和5年度大里地域食育推進研修会】<br/>(熊谷保健所主催の研修会を管内に周知)</p> <p>講演1「野菜の食べ方のコツ～特性を知って美味しく食べる～」<br/>講師 野菜ソムリエプロ 牧野悦子氏</p> <p>講演2「野菜を食べて生活習慣病予防～野菜の効能効果について～」<br/>講師 女子栄養大学 専任講師 坂本香織氏</p>   | 市町村及び食育関係機関職員、学校・幼稚園・保育所・認定子ども園等職員、地域活動栄養士<br>管内24人<br>(22施設)                    |
| 令和6年<br>2月8日<br>(木)<br>東松山市民文化センター<br>第一会議室          | <p>【令和5年度小児食物アレルギー研修会】</p> <p>講義「小児食物アレルギーについてとその食事管理」<br/>講師 埼玉医科大学病院 管理栄養士 小児アレルギーエドゥケーター 関 澤藍氏</p> <p>講義「食物アレルギー緊急時対応」<br/>講師 埼玉医科大学病院 こどもセンター 看護師 小児アレルギーエドゥケーター 大塚砂織氏</p> <p>演習 エピペントレーナーによる演習<br/>緊急時対応のシミュレーション<br/>グループワーク</p> <p>グループワーク時スタッフ（演習指導含む）<br/>小児アレルギーエドゥケーター 6名</p> | 東松山及び熊谷保健所管内の学校・児童福祉施設（保育所・児童養護施設）<br>45人<br>(管内34人)                             |

|                                |   |        |
|--------------------------------|---|--------|
| 令和5年<br>10月12日<br>(木)<br>オンライン | 【熊谷保健所主催<br>給食施設における災害時の食支援研修会】<br>講演「災害が起きたときに慌てないために、<br>平常時に取り組むこと」<br>講師 女子栄養大学 公衆栄養学研究室<br>准教授 久保彰子氏 | 管内16施設 |
|--------------------------------|---|--------|

イ 市町村の食育推進計画策定支援

| 開催日及び<br>会場                     | 内 容   | 参加            |
|---------------------------------|---|---------------|
| 令和5年6月<br>から<br>令和6年3月<br>小川町役場 | 健康増進計画（食育推進計画）策定支援<br>小川町 令和5年度小川町食育推進会議に参加 | 小川町より<br>委員委嘱 |

ウ 栄養担当連携会議等

| 開催日及び<br>会場                            | 内 容   | 参加人数                                      |
|--|---|---|
| 令和5年<br>8月9日<br>(水)<br>東松山保健所<br>大会議室  | 【管内市町村栄養・健康づくり業務担当者会議】<br>事例発表「鳩山町におけるオンラインを活用した栄養・<br>健康づくり事業について」<br>発表者 鳩山町 保健センター<br>管理栄養士 亀井由起氏<br>意見交換<br>オンライン手法の活用に向けて<br>令和5年度の栄養・健康づくり事業実施状況<br>今後の計画について | 管内市町村担当者<br>10人                           |
| 令和5年<br>7月12日<br>(水)<br>東松山保健所<br>大会議室 | 【医療・福祉間の栄養連携に向けた栄養士連絡会議】<br>令和5年度医療と介護の栄養連携会議<br>テーマ「各施設の近況報告と施設間連携について」<br>意見交換  | 介護老人保健施設、老人<br>福祉施設、病院の<br>栄養管理担当者<br>11人 |

## (5) 生活習慣病対策総合推進支援事業

### ア 働き盛り世代の健康づくり支援等健康課題対策支援事業

| 開催日及び会場                                  | 内 容  | 参加人数                                     |
|--|--|--|
| 令和5年<br>11月22日<br>(水)<br>東松山保健所<br>大会議室  | <p>【管内地域・職域連携推進会議】</p> <p>情報提供「健康関連データからみた東松山保健所管内の健康課題について」</p> <p>講師 埼玉県衛生研究所<br/>企画・地域保健担当 担当部長 堀寛恵氏</p> <p>情報共有・報告<br/>各領域の健康課題について<br/>その取り組みについて<br/>意見交換</p>  | 管内8市町村保健衛生主管課、国保主管課、協会けんぽ埼玉支部、健康保険組合 16人 |
| 令和5年<br>11月1日<br>(水)<br>川越地方庁舎<br>4階大会議室 | <p>【働き盛り世代の健康管理研修会】<br/>(西部ブロック朝霞・坂戸・狭山・川越市保健所共催)</p> <p>報告<br/>事業所の健康づくりに関するアンケート集計結果<br/>担当 東松山保健所</p> <p>講義「働く世代の健康づくり<br/>～受動喫煙防止対策研修～」</p> <p>講師 十文字学園女子大学<br/>健康管理センター長 齋藤麗子氏<br/>(日本禁煙推進医師歯科医師連盟会長)</p> <p>情報共有<br/>①埼玉県受動喫煙防止対策実施施設等認証制度について<br/>担当 埼玉県保健医療部健康長寿課<br/>受動喫煙防止対策担当<br/>②事業所における受動喫煙防止対策事例報告<br/>5事例 各事業所より報告</p> | 事業所の管理・健康管理担当、行政職員等<br><br>33人           |
| 令和5年<br>10月17日<br>(火)<br>オンライン           | <p>【職場の食環境整備と受動喫煙防止対策セミナー】<br/>(熊谷保健所主催)</p> <p>講演「ナッジを利用した食環境整備～医療施設内コンビニエンスストアの事例～」</p> <p>講師 地域医療振興協会<br/>ヘルスプロモーション研究センター<br/>川畑輝子氏</p> <p>講演「受動喫煙の害についてと新型たばこの有害性などについて」</p> <p>講師 国立保健医療科学院 生活環境研究部<br/>衛生環境管理研究領域 稲葉洋平氏</p>   | 管内事業所、市町村国保・保健主管課の健康づくり及び健康管理担当者<br>管内5人 |



イ 特定健診受診率向上・市町村健康長寿のための情報担当者会議

| 開催日及び会場                               | 内 容  | 参加                                 |
|---------------------------------------|--|------------------------------------|
| 令和5年7月から<br>令和6年3月<br>各市町村庁舎          | 東松山市市民健康づくり推進協議会参加 3回<br>小川町健康づくり推進会議参加 2回   | 各市町より<br>委員委嘱                      |
| 令和5年<br>5月から6月<br>各市町村                | 市町村健康づくりヒアリング<br>内容：各市町村の健康課題について<br>健康づくり関連事業の現状と課題   | 対象者<br>管内8市町村保健・<br>国保健康増進担当       |
| 令和5年<br>8月9日<br>(水)<br>東松山保健所<br>大会議室 | 【市町村健康づくり・栄養業務担当者会議】<br>事例発表「鳩山町におけるオンラインを活用した<br>栄養・健康づくり事業について」<br>発表者 鳩山町 保健センター<br>管理栄養士 亀井由起氏<br>意見交換 事業実施状況と予定、今後の課題 | 管内8市町村栄養・<br>健康づくり事業担当<br>者<br>12人 |

ウ 効果的な保健指導実施支援

| 開催日及び会場                       | 内 容  | 参加人数  |
|-------------------------------|--|---|
| 令和6年<br>1月19日<br>(金)<br>オンライン | 【保健指導スキルアップ研修会】<br>情報提供「健康長寿埼玉プロジェクト」について<br>報告者 東松山保健所 保健予防推進担当<br>講演「対象者の自己効力感を高める支援<br>：勇気づけ保健指導®の視点から」<br>講師 株式会社ウェルネスライフサポート研究所<br>代表取締役 加倉井さおり氏<br>講演「小さなことから行動変容を促す減塩指導」<br>講師 女子栄養大学 准教授 林 芙美氏 | 管内市町村国保・保<br>健主管課、事業所、<br>病院等の保健指導従<br>事者、<br>県内保健所職員 等<br>80人<br>(管内25人) |

**(6) 飲食店等における栄養成分表示普及促進事業**

外食の栄養成分表示について普及活動を進めるとともに、健康づくり協力店を通じて、生活習慣病予防について周知活動を行いました。

令和5年度は「埼玉県健康づくり協力店普及促進実施要綱」に基づき3年ごとに行われる活動実態調査を実施しました。

埼玉県健康づくり協力店指定状況 (令和5年度末現在)

|      |      |
|------|------|
| 協力店数 | 37店舗 |
|------|------|

**(7) 国民健康・栄養調査**

健康増進法に基づき、国民の身体状況、栄養素摂取量及び生活習慣の状況について、国民生活基礎調査より無作為抽出した単位区を対象に調査を実施します。

|      |              |
|------|--------------|
| 調査地区 | 令和5年度は該当地区なし |
|------|--------------|

**(8) 受動喫煙対策**

受動喫煙による健康への悪影響を防止するため、平成16年度から全面禁煙・空間分煙に積極的に取り組む施設を認証し、受動喫煙防止対策を推進しています。令和元年度から一部改正された健康増進法に基づく受動喫煙対策を周知し、「望まない受動喫煙」が生じないための制度を推進しました。

(根拠法令：健康増進法第25条)

ア 受動喫煙対策実施施設認証件数

敷地内禁煙及び屋内禁煙を実施している施設の認証制度です。希望する認証施設を埼玉県ホームページで市町村ごとに公開しています。

総認証件数 905件 (令和5年度新認証 1件、廃止 1件)

(令和5年度)

| 区分          | 1 飲食店 | 2 娯楽施設 | 3 1.2以外の店舗 | 4 事業所(オフィス等) | 5 文化・運動施設 | 6 公共交通機関 | 7 その他 | 合計  |
|-------------|-------|--------|------------|--------------|-----------|----------|-------|-----|
| 敷地内禁煙       | 128   | 1      | 9          | 139          | 15        | -        | 10    | 302 |
| 屋内禁煙(単独施設)  | 388   | 1      | 14         | 128          | 5         | -        | 8     | 544 |
| 屋内禁煙(テナント等) | 50    | -      | 3          | 6            | -         | -        | -     | 59  |

イ 喫煙可能室届出件数

法 総計 110件 (令和5年度 0件)

条例 総計 108件 (令和5年度 1件)

報告 総計 35件 (令和5年度 10件)

\* 全面喫煙可で20歳未満の入室が出来ない既存飲食店の届出

ウ 受動喫煙対策相談 相談 10件、周知 700件

\*改正健康増進法の周知を含む

エ 受動喫煙対策指導 通報 3件（法的根拠に基づく指導）

## （9）出前講座

健康づくり関連情報の提供について地域関係機関等に対し周知しました。

### 食品表示法等栄養成分表示指導

| 実施期間及び会場                      | 内 容  | 実施件数                    |
|-------------------------------|--|-------------------------|
| 令和5年10月から<br>令和6年2月<br>管内直売所等 | 食品表示法関連直売所監視<br>栄養成分表示、虚偽誇大広告等について<br>*表示について品質事項・衛生事項・保健事項を各担当がスクリーニングし、その後相談・指導を行いました。 | 保健事項<br>25事業者<br>(32食品) |

## (10) 歯科保健

### ア 保健所歯科口腔保健連携会議

管内市町村と地域の歯科医師（歯科医師会）、歯科衛生士（歯科衛生士会）等とともに、保健所管内の歯科保健状況の評価（地域診断）と効果的な歯科保健事業展開のあり方、歯科保健を通じた健康長寿に向けた取組等について検討する会議を開催しました。

昨年度に引き続き高齢者をテーマとし、市町村が進める保健と介護の一体化学業を取り上げ、地域の実践と歯科保健の課題に関する意見交換を行いました。

| 開催日及び会場                            | 内 容  | 参加人数   |
|------------------------------------|--|--|
| 令和5年<br>10月5日（木）<br>東松山保健所<br>大会議室 | <p>【テーマ】<br/>保健と介護予防の一体化実施事業における歯科からのアプローチ<br/>～オーラルフレイル予防について意見交換しよう～</p> <p>(1) 講話<br/>「埼玉県における歯科保健 高齢者について」<br/>埼玉県健康長寿課 総務・歯科担当 主査 石川清子氏</p> <p>(2) 講演<br/>「埼玉県歯科医師会の取組について」<br/>埼玉県歯科医師会地域保健部<br/>比企郡市歯科医師会地域保健担当 理事 岡田尚輝氏</p> <p>(3) 講演<br/>「集いの場で活かせるオーラルフレイル予防」<br/>比企郡市歯科医師会地域保健部 部長 浅野聖子氏</p> <p>(4) 事例報告<br/>「東松山市における高齢者の保健事業と介護予防事業の一体的な実施について（評価と課題）」<br/>東松山市保険年金課 主査 大塚亮子氏</p> <p>(5) 意見交換<br/>コーディネーター 比企郡市歯科医師会<br/>専務理事 菅沼慎一郎氏</p> <p>①各市町村報告<br/>②現在の傾向について<br/>③その他</p> <p>(6) 講評<br/>比企郡市歯科医師会 副会長 中浦清人氏</p> | <p>33人</p> <ul style="list-style-type: none"> <li>・比企郡市歯科医師会（歯科医師）</li> <li>・埼玉県歯科衛生士会（歯科衛生士）</li> <li>・管内市町村（高齢介護、保健主管課職員）</li> <li>・地域包括支援センター（歯科衛生士、保健師等）</li> <li>・保健所職員</li> <li>・実習生（歯科臨床研修医、公衆栄養臨地実習生）</li> </ul> |

### 3 精神保健福祉

#### (1) 申請・通報・届出対応状況 (根拠法令等：精神保健福祉法第22条～26条) (令和5年度)

| 区 分         | 通報及び<br>申請件数<br>(うち、精神科救急情<br>報センター及び<br>他保健所受理) | 診察結果                   |                   |
|-------------|--|------------------------|-------------------|
|             |  | 要措置<br>(うち、緊急措置<br>入院) | 措置不要<br>(うち、診察不要) |
| 一般人からの申請    | —  | —                      | —                 |
| 警察官通報       | 41(16)   | 16(1)                  | 25(24)            |
| 検察官通報       | 4(—)   | 1(—)                   | 3(2)              |
| 保護観察所の長の通報  | —  | —                      | —                 |
| 矯正施設の長の通報   | 7(—)   | —                      | 7(7)              |
| 精神科病院管理者の届出 | —  | —                      | —                 |
| 計           | 52(16)   | 17(1)                  | 35(33)            |

#### (2) 医療保護入院者の入院届、定期病状報告等届出状況

(根拠法令等：精神保健福祉法第33条、第38条の2)  
(令和5年度)

| 区 分 | 医療保護入院者の<br>入院届出件数 | 医療保護入院者の<br>定期病状報告書件数 | 措置入院者の定期<br>病状報告書件数 |
|-----|--------------------|-----------------------|---------------------|
| 件 数 | 376                | 358                   | 7                   |

#### (3) 精神保健福祉に関する相談

(根拠法令等：精神保健福祉法第47条)

##### ア 相談件数

(令和5年度)

| 相談<br>手段 | 実<br>人<br>数 | 延 人 員  |          |           |        |           |         |          |          |          |         |     | (再 掲) |    |
|----------|-------------|--------|----------|-----------|--------|-----------|---------|----------|----------|----------|---------|-----|-------|----|
|          |             | 老<br>人 | 社会<br>復帰 | アルコ<br>ール | 薬<br>物 | ギャン<br>ブル | 思春<br>期 | 心の<br>健康 | 摂食<br>障害 | てん<br>かん | その<br>他 | 合 計 | ひきこもり | 自殺 |
|          |             | 面接     | 71       | 3         | 2      | 38        | —       | —        | 5        | 55       | —       | —   |       |    |
| 訪問       | 39          | 1      | 17       | 6         | —      | —         | —       | 7        | —        | —        | 16      | 47  | 8     | —  |
| 電話       | —           | 52     | 32       | 105       | 11     | 2         | 56      | 377      | 1        | —        | 207     | 843 | 29    | —  |

##### イ 専門相談

(令和5年度)

|         | 実施回数 | 件数 |
|---------|------|----|
| 嘱託医相談   | 5    | 5  |
| 技術協力医相談 | 3    | 3  |

**(4) 地域精神保健推進事業**

(根拠法令等：精神保健福祉法第2条、第46条)

| 開催日及び会場                                       | 内 容  | 参加人数  |
|---|--|---|
| 令和5年6月29日(木)<br>13:30～15:00<br>東松山保健所<br>大会議室 | 【精神保健福祉連絡調整会議】<br>議題：<br>①令和5年度各機関事業計画について<br>②令和6年度4月施行回精神保健福祉法について<br>③その他 | 管内市町村精神保健・<br>障害福祉担当者、<br>相談支援事業所職員、<br>精神科医療機関職員<br>14機関 |

**(5) 精神障害に対応した地域包括ケアシステム構築事業**

精神障害者が住み慣れた地域を拠点とし安心して充実した生活を送ることができ、併せて精神障害者の地域移行の推進を目的とし、研修会及び個別会議を実施しました。

(根拠法令等：埼玉県精神障害に対応した地域包括ケアシステム構築事業実施要綱)

| 開催日及び会場  | 内 容  | 参加者  |
|--|--|--|
| 令和6年2月2日(金)<br>14:00～15:15<br>東松山保健所<br>大会議室   | 【精神保健福祉連絡会議(代表者会議)】<br>議題：<br>①比企地域におけるピアサポート事業について(報告)<br>②各機関からのご意見  | 医療機関院長、<br>相談支援事業所管理者、<br>訪問看護ステーション管<br>理者、市町村障害主管課<br>・保健主管課課長、<br>17機関                |
| 令和6年1月12日(金)<br>13:30～15:30<br>東松山保健所<br>大会議室  | 【精神障害者の地域生活支援会議】<br>1回実施<br>議題：<br>①平成30年以降の支援状況報告<br>②新規対象者について   | 管内市町村精神保健・障<br>害福祉担当者、<br>相談支援事業所職員、精<br>神科医療機関職員<br>14機関                                |
| 令和5年11月20日(月)<br>13:30～16:30<br>東松山保健所<br>大会議室 | 【精神障害に対応した地域包括ケアシステム構築推進研<br>修～医療と保健・福祉の連携～】<br>(1)講演(テーマ：依存問題のある方の生活を考える～<br>地域での支援の中で、のめりこみ、ハマりをどう捉<br>えるか～)<br>講師：浦和まはろ相談室 代表 高澤和彦 氏<br>(2)グループワーク<br>(3)まとめ：各グループからの報告 | 医療機関院長、相談支援<br>事業所管理者、<br>訪問看護ステーション管<br>理者、市町村障害主管課<br>・保健主管課課長、<br>介護保険関連事業所代表<br>17機関 |

## (6) 措置入院者退院後支援事業

措置入院者が、退院後に必要な医療等の支援を継続的かつ確実に受けられるようにすることで、措置入院者の社会復帰の促進等を図ることを目的として、管内の調整会議と退院後支援計画に基づいて支援を行いました。

(根拠法令等：埼玉県措置入院者退院後支援事業実施要綱)

| 開催日及び会場                                       | 内 容   | 参加者  |
|---|---|--|
| 令和6年2月2日 (金)<br>14:00~15:15<br>東松山保健所<br>大会議室 | 【精神保健福祉連絡会議 (代表者会議)】<br>議題：令和4、5年度東松山保健所管内精神保健福祉法<br>に基づく通報等受理状況等について | 医療機関院長、相談支援<br>事業所管理者、訪問看護<br>ステーション管理者、<br>市町村障害主管課・保健<br>主管課課長、管内警察署<br>生活安全課長<br><br>19機関 |
| 各病院   | 精神障害者支援地域協議会 (調整会議)<br>実施無し   | 本人を支援する関係機関  |

## (7) ひきこもり相談事業

様々な要因により自宅以外での活動の場が長期にわたって失われている「ひきこもり」状態の本人及び家族に対し、ひきこもりからの回復のための必要な支援等を行いました。  
(根拠法令等：埼玉県ひきこもり相談事業実施要領)

### ア ひきこもり専門相談

臨床心理士による相談：9回実施 (延べ13件)

### イ ひきこもり研修会

〔 根拠法令：親と子のこころの健康づくり事業実施要領  
埼玉県ひきこもり相談事業実施要領 〕

地域の支援者や家族等が、不登校・ひきこもりに関する支援の共通認識を持つこと、地域における支援機関の理解、支援体制の構築を図ることを目的に、関係者を対象として、学校保健会、当所母子担当、精神担当の共催で研修会を開催した。

| 開催日及び会場                                   | 内 容   | 参加者の所属機関   | 参加人数 |
|---|---|--|------|
| 令和5年11月30日 (木)<br>14:30~16:30<br>国立女性教育会館 | 講義<br>「不登校・ひきこもりの回復に<br>寄り添う」<br>講師<br>東京未来大学 教授 須田誠氏 | 比企地区学校保健会 保健主事<br>・養護教諭、管内市町村母子保<br>健主管課・児童福祉主管課、管<br>内相談支援事業所、精神科医療<br>機関、保健所 | 59人  |

※ 母子保健事業 再掲

### ウ 管内市町村ひきこもり連絡会への参加 (2月)

## (8) その他の精神保健福祉事業

### ア 統合失調症家族のつどい(よつば会)

家族が主体的に年12回開催しています。保健所は相談支援事業所や市町村とともに支援を行っています。

### イ 比企地域自立支援協議会

関係機関が相互の連絡を図ることにより、比企地域における障害者等への支援体制を構築することを目的に、構成員として協議に参加している。

(令和5年度)

|               | 参加回数 |
|---------------|------|
| 全体会(協議・決定)    | 2回   |
| 幹事会(調査・研究・協議) | 3回   |
| 連絡会           | 4回   |



## 4 感染症対策

平成10年の「感染症の予防及び感染症の患者に対する医療に関する法律」（以下「感染症法」）制定に基づき、埼玉県では、感染症対策要綱及び感染症発生動向調査事業実施要綱等により対応しており、保健所は健康危機管理として速やかな対応を基本方針としています。

保健所では、結核に対する正しい知識の普及啓発を行うとともに、患者発生時の対応、直接服薬確認療法（DOTS）の実施、接触者の健康診断（結核接触者健康診断）等を行っています。

### （1）感染症発生動向調査事業

（根拠法令等：感染症法第12条、埼玉県感染症発生動向調査事業実施要綱）

感染症発生状況

（令和5年度）

|   |                         |
|---|-------------------------|
| 一類感染症（エボラ出血熱、クリミア・コンゴ出血熱、痘そう、南米出血熱、バスト、マールブルグ病、ラッサ熱）            | -                       |
| 二類感染症（急性灰白髄炎、結核、ジフテリア、重症急性呼吸器症候群、中東呼吸器症候群、鳥インフルエンザ（H5N1）（H7N9）） | -<br>（※結核を除く）           |
| 三類感染症（コレラ 0、細菌性赤痢 0、腸管出血性大腸菌感染症1、腸チフス 0、パラチフス 0）                | 1 件                     |
| 四類感染症（マラリア 1、レジオネラ症 2）  | 3 件                     |
| 五類感染症（梅毒 11、侵襲性肺炎球菌感染症 2、水痘1、B型肝炎1、クロイツフェルトヤコブ病 1）              | 16 件                    |
| 新型コロナウイルス感染症  | 令和5年5月7日までの届出件数<br>80 件 |

※ 四類、五類感染症：届出のあった疾病のみ記載

※ 新型コロナウイルス感染症：令和5年5月8日以降は五類感染症へ移行（定点医療機関にて把握）

五類感染症の定点医療機関

（令和5年度）

| 定点医療機関種別                      | 定点医療機関数 |
|-------------------------------|---------|
| インフルエンザ <sup>a</sup> 定点 ※     | 3       |
| 小児科・インフルエンザ <sup>a</sup> 定点 ※ | 5       |
| 眼科定点                          | 1       |
| 性感染症定点                        | 2       |
| 基幹定点                          | 1       |

※ 新型コロナウイルス感染症については、五類感染症移行後 COVID-19 指定届出機関（インフルエンザ<sup>a</sup> 定点を指定）からの届出により発生動向を把握

### （2）結核対策

#### ア 結核患者市町村別登録患者数

令和5年度末の結核登録者総数は42人で、潜在性結核感染症を除くと33人です。

また、令和5年度に新たに届出のあった方（新登録患者）24人のうち活動性結核患者は17人（70.8%）で、そのうち70歳以上が7人（41.2%）と、高齢の方の発病が多くなっています。また、外国籍の患者は6人（35.3%）でした。

なお、潜在性結核感染症を除く結核罹患率（人口10万対）は8.3でした。

(根拠法令等：感染症法第12条)

新規登録患者状況

(令和5年度)

| 区分<br>市町村 | 活動性結核 |        |           |          |     |                      |                    |                     | 潜在性結核<br>感染症 |
|-----------|-------|--------|-----------|----------|-----|----------------------|--------------------|---------------------|--------------|
|           | 総計    | 肺結核活動性 |           |          |     |                      |                    | 肺外<br>結核<br>活動<br>性 |              |
|           |       | 合計     | 登録時喀痰塗抹陽性 |          |     | 登録時<br>その他の結<br>核菌陽性 | 登録時<br>菌陰性・<br>その他 |                     |              |
|           |       |        | 小計        | 初回<br>治療 | 再治療 |                      |                    |                     | 治療中          |
| 総数        | 17    | 13     | 6         | 6        | -   | 7                    | -                  | 4                   | 7            |
| 東松山市      | 5     | 3      | 2         | 2        | -   | 1                    | -                  | 2                   | 2            |
| 滑川町       | 2     | 1      | -         | -        | -   | 1                    | -                  | 1                   | 1            |
| 嵐山町       | 2     | 1      | 1         | 1        | -   | -                    | -                  | 1                   | -            |
| 小川町       | 2     | 2      | 1         | 1        | -   | 1                    | -                  | -                   | 1            |
| 川島町       | 4     | 4      | 1         | 1        | -   | 3                    | -                  | -                   | 1            |
| 吉見町       | 2     | 2      | 1         | 1        | -   | 1                    | -                  | -                   | 1            |
| ときがわ町     | -     | -      | -         | -        | -   | -                    | -                  | -                   | -            |
| 東秩父村      | -     | -      | -         | -        | -   | -                    | -                  | -                   | -            |

イ 結核管理検診、接触者健診実施状況

治療終了後の登録者に管理検診、感染者の発見と発病予防、発病者の早期発見、感染源の把握を目的として家族等の接触者を対象に接触者健診を行っています。

(根拠法令等：感染症法第17条)

(令和5年度 延人数)

|           | 受診者<br>総数 | 検査項目 (内訳)              |                       |                  |          |          | 結果 (内訳)  |              |   |  |
|-----------|-----------|------------------------|-----------------------|------------------|----------|----------|----------|--------------|---|--|
|           |           | ツベル<br>クリン<br>反応<br>検査 | 胸部<br>エックス<br>線<br>検査 | IGRA<br>血液<br>検査 | 喀痰<br>検査 | 異常<br>なし | 要精査・医療   |              |   |  |
|           |           |                        |                       |                  |          |          | 内訳       |              |   |  |
|           |           |                        |                       |                  |          |          | 結核<br>患者 | 潜在性結核<br>感染症 |   |  |
| 管理<br>検診  | 保健所       | -                      | -                     | -                | -        | 43       | -        | -            | - |  |
|           | 医療機関等     | 43                     | -                     | 43               | -        |          |          |              |   |  |
|           | 計         | 43                     | -                     | 43               | -        |          |          |              |   |  |
| 接触者<br>健診 | 保健所       | 81                     | -                     | 81               | -        | 79       | 4        | -            | 4 |  |
|           | 医療機関等     | 2                      | -                     | 1                | 1        |          |          |              |   |  |
|           | 計         | 83                     | -                     | 1                | 82       |          |          |              |   |  |

ウ 結核医療の状況

(ア) 感染症診査協議会

感染症法第24条に基づき感染症診査協議会が設置され、令和5年度においては、月2回、延べ23回開催しました(対象患者なしのため1回開催せず。)。諮問件数(新型コロナウイルス感染症に係る諮問件数を含む。)は、就業制限(法18条)110件、応急入院(法19条)及び入院勧告(法20条)40件、結核公費負担については、通院医療(法37条の2)43件でした。

(根拠法令等：感染症法第24条)

(イ) 結核医療費公費負担保険等区分状況

(根拠法令等：感染症法第37条、第37条の2)

(令和5年度)

|       |      | 総数 | 被用者保険 |    | 国民健康保険 |      |      | 後期<br>高齢者<br>医療 | 生活<br>保護 | その他 |
|-------|------|----|-------|----|--------|------|------|-----------------|----------|-----|
|       |      |    | 本人    | 家族 | 一般     | 退職本人 | 退職家族 |                 |          |     |
| 37条   | 申請件数 | 17 | 7     | 0  | 5      | -    | -    | 5               | -        | -   |
|       | 承認件数 | 17 | 7     | 0  | 5      | -    | -    | 5               | -        | -   |
| 37条の2 | 申請件数 | 43 | 26    | 2  | 4      | -    | -    | 10              | 2        | -   |
|       | 承認件数 | 43 | 26    | 2  | 4      | -    | -    | 10              | 2        | -   |

エ 結核に関する相談件数及び内容

(根拠法令等：埼玉県DOTS実施要領)

(令和5年度)

| 相 談 |     | 訪 問 指 導 |          |          |    |
|-----|-----|---------|----------|----------|----|
| 電話  | 来所  |         |          |          |    |
| 延人員 | 延人員 | 実人員     | 延人員      |          |    |
|     |     |         | (再掲)DOTS | (再掲)DOTS |    |
| 401 | 79  | 19      | 18       | 106      | 83 |

(3) エイズ等に関する相談及び検査

エイズに関する相談を随時受け付けています。令和4年度の相談件数は電話351件、来所164件の計515件でした。

HIV抗体検査は月1回の通常検査(HIV、梅毒、クラミジア、B型肝炎、C型肝炎)に加え、平成17年10月から、HIV即日検査も月1回実施しています。検査は原則として無料・匿名で実施しています。

(根拠法令等：埼玉県エイズ及びその他の性感染症対策要綱)

(令和5年度 単位：件)

|     | H I V |    | 梅毒  | クラミジア | H B V (B型肝炎) | H C V (C型肝炎) |
|-----|-------|----|-----|-------|--------------|--------------|
|     | 通常    | 即日 |     |       |              |              |
| 男 性 | 77    | 31 | 77  | 76    | 78           | 78           |
| 女 性 | 42    | 13 | 42  | 42    | 42           | 42           |
| 計   | 119   | 44 | 119 | 118   | 120          | 120          |

#### (4) 新型コロナウイルス感染症対策

新型コロナウイルス感染症は、令和2年2月に感染症法上の指定感染症に指定され、その後令和3年2月に新型インフルエンザ等感染症に法的位置付けが変更されました。

また、令和4年9月26日から、感染症法に基づく医師の届出（発生届）の対象が、65歳以上の方、入院を要する方など4類型に見直され、Withコロナの新たな段階への移行に向けた保健医療体制の強化、重点化が進められました。

令和5年5月8日からは、法的位置付けが5類感染症に移行したことにより、定点医療機関からの報告に基づき患者の発生動向等を把握することとなり、これまでの、法律に基づき行政が様々な要請・関与をしていく仕組みから、個人の選択を尊重し、自主的な取組みを基本とする対応へ変更となりました。

法的位置付けの移行前は、保健所では、①発生届の受理、高リスク者への調査と濃厚接触者への感染対策指導 ②療養場所の調整（入院調整）③健康観察、体調不良時の受診調整 ④地域の実情に応じた医療体制の整備 ⑤クラスター対策 ⑥感染予防対策の普及啓発及び相談などの対応を行っていましたが、移行後は、発生動向の把握をし、重症化リスクの高い福祉施設等に対する感染対策を強化するなどのより重点化した取組にシフトしています。

第1から第8波までの感染拡大期の対応を行う中で、保健所業務の逼迫<sup>ひっばく</sup>に対しては、庁内各課所からの応援職員や管内大学教員（保健師・看護師）、派遣会社から派遣された看護師及び事務職員による協力体制を整備することで乗り切ってまいりました。

その際の経験、反省を踏まえ、感染症を含めた健康危機発生時に迅速に対応することを目的に、令和6年3月、「東松山保健所健康危機対処計画」を策定しました。

(令和5年度 単位：件)

| 新型コロナウイルス感染症対応状況          | 管内新規陽性者数        | 相談対応数 | 医療・福祉施設対応数 |
|---------------------------|-----------------|-------|------------|
| 五類移行前<br>(R5.4.1~5.7)     | 80              | 400   | 0          |
| 五類移行後<br>(R5.5.8~R6.3.31) | ※定点医療機関による週単位報告 | 295   | 144        |

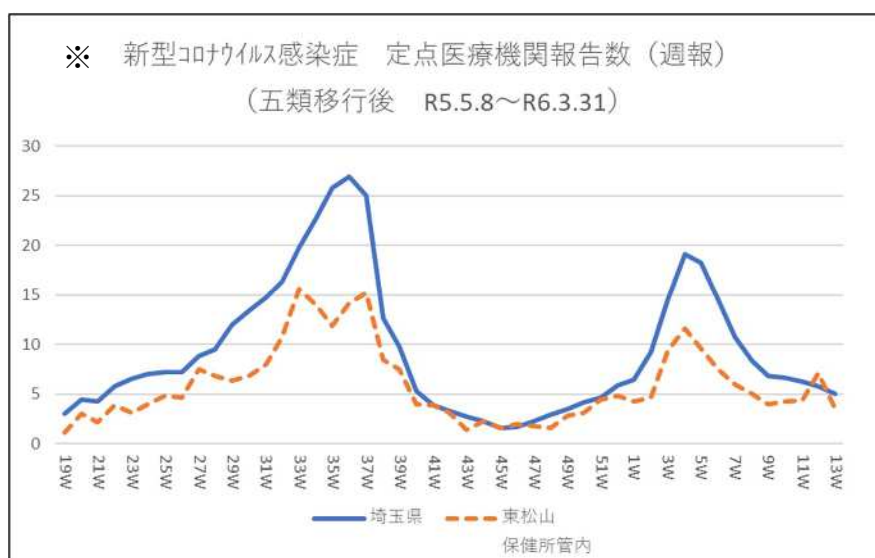

### (5) 結核・感染症に関する研修会等の開催状況

(根拠法令等：高齢者施設等への感染対策啓発事業)

| 開催日及び会場                                   | 内 容  | 対 象      | 参加人数 |
|---|--|----------|------|
| 令和5年9月7日(木)<br>18:30~20:30<br>東松山市民文化センター | 保健所別研修・高齢者施設における感染症対策研修会<br>「再チェック！新型コロナ感染症対策～クラスター対策で安全・医療との連携で安心～」<br>①報告<br>「東松山保健所における感染症対策について」<br>東松山保健所 保健予防推進担当<br>②事例報告<br>演題「施設でのクラスター発生時の対応の実際」<br>講師 HITOWAケアサービス(株)<br>イリーゼ埼玉小川町 山田任士 氏<br>③講義<br>演題「これからの高齢者施設における感染症対策について」<br>講師 小川赤十字病院<br>感染管理認定特定看護師 志村和美 氏 | 高齢者施設等職員 | 55人  |

※ 保健所別研修 再掲

### (6) 肝炎対策

B型ウイルス性肝炎に対するインターフェロン治療と核酸アナログ製剤治療、C型ウイルス性肝炎の根治を目的としたインターフェロン治療とインターフェロンフリー治療で保険適用となるものについて医療費の助成を行っています。

(根拠法令等：埼玉県肝炎治療特別促進事業実施要綱)

#### 管内市町村別 肝炎治療医療費助成申請件数

(令和5年度 単位：件)

| 治療方法          |     | 小 計 | 東松山市 | 滑川町 | 嵐山町 | 小川町 | 川島町 | 吉見町 | ときがわ町 | 東秩父村 |
|---------------|-----|-----|------|-----|-----|-----|-----|-----|-------|------|
| インターフェロン治療    | 新規  | 1   | —    | —   | —   | —   | —   | 1   | —     | —    |
|               | 2回目 | —   | —    | —   | —   | —   | —   | —   | —     | —    |
| 核酸アナログ製剤治療    | 新規  | 3   | —    | 1   | —   | 1   | —   | 1   | —     | —    |
|               | 更新  | 86  | 34   | 7   | 12  | 16  | 6   | 4   | 5     | 2    |
| インターフェロンフリー治療 | 初回  | 28  | 12   | 4   | 1   | 1   | 5   | 2   | 3     | —    |
|               | 再治療 | —   | —    | —   | —   | —   | —   | —   | —     | —    |
| 合 計           |     | 118 | 46   | 12  | 13  | 18  | 11  | 8   | 8     | 2    |

## 5 難病対策

### (1) 指定難病等医療給付制度

平成27年1月に施行された難病の患者に対する医療等に関する法律により確立された制度に基づき、難病患者の経済的負担を軽減し、医療の確立と普及を図るため、指定した疾患について医療給付を行っています。対象となるものは、原因不明で治療方法が確定していない、いわゆる難病のうち、厚生労働大臣が指定する「指定難病」、「県単指定難病（4疾病）」、「特定疾患治療研究事業の対象である特定疾患（スモン等4疾病）」についてです。

なお、指定難病の対象疾病は、令和6年度に3疾病追加され341疾病となりました。

(根拠法令：難病の患者に対する医療等に関する法律)

指定難病等医療給付受給者数

(令和5年度)

|       | 計     | 東松山市 | 滑川町 | 嵐山町 | 小川町 | 川島町 | 吉見町 | ときがわ町 | 東秩父村 |
|-------|-------|------|-----|-----|-----|-----|-----|-------|------|
| 国指定難病 | 1,735 | 762  | 123 | 126 | 240 | 198 | 168 | 98    | 20   |
| 県指定難病 | 3     | —    | —   | 1   | 2   | —   | —   | —     | —    |
| 特定疾患  | 1     | 1    | —   | —   | —   | —   | —   | —     | —    |
| 計     | 1,739 | 763  | 123 | 127 | 242 | 198 | 168 | 98    | 20   |

### (2) 先天性血液凝固因子欠乏症等医療給付受給者数

(令和5年度)

|                       |    |
|-----------------------|----|
| 先天性血液凝固因子欠乏症等医療給付受給者数 | 10 |
|-----------------------|----|

### (3) 難病に関する相談、訪問指導件数

(令和5年度)

|       | 実件数 | 延件数 |
|-------|-----|-----|
| 面接・電話 | 42  | 250 |
| 家庭訪問  | 16  | 34  |

### (4) 川越比企保健医療圏難病対策地域協議会

地域における難病の患者への支援体制に関する課題について情報を共有し、地域の実情に応じた体制の整備について協議するため、平成30年1月に坂戸・川越市保健所と合同で協議会を設置しました。

(根拠法令等：埼玉県在宅難病患者支援事業実施要綱)

(令和5年度)

| 開催日及び会場               | 内 容  | 参加人数   |
|-----------------------|--|--------|
| 令和5年11月9日(木)<br>坂戸保健所 | 1 令和5年度保健所現状報告について<br>2 災害時対応ハンドブック及びリーフレット使用の進捗状況について<br>3 情報交換 | 委員 20人 |

### (5) 難病医療講演会

難病患者や家族等の療養上の不安解消を図る他、訪問相談事業に従事している者の育成・資質向上を図ることを目的としています。

(根拠法令等：埼玉県在宅難病患者支援事業実施要綱)

(令和5年度)

| 開催日及び会場                            | 内 容  | 参加人数                       |
|------------------------------------|--|----------------------------|
| 令和5年6月4日(日)<br>埼玉成恵会病院<br>成恵ケアセンター | 1 講義「家庭内でできるリハビリテーション～神経難病を中心に～」<br>講師 埼玉成恵会病院成恵ケアセンター<br>理学療法士 三浦慶彦氏<br>言語聴覚士 斉藤あや氏<br>2 患者家族会の紹介<br>パーキンソン病患者・家族会「チョキの会」について<br>紹介者 チョキの会代表 梅澤潤次氏<br>3 交流会 | 患者 21人<br>家族 19人<br>関係者 2人 |

### (6) 県西部ブロック保健所難病相談事業

ア 西部ブロックALS交流会

ALS協会埼玉県支部と共催で患者・家族への病気に関する知識の普及啓発を行い、日常生活の質的向上を図ることを目的としています。

(根拠法令等：埼玉県在宅難病患者支援事業実施要綱)

(令和5年度)

| 開催日及び会場                | 内 容   | 参加人数                |
|------------------------|---|---------------------|
| 令和5年11月18日(土)<br>狭山保健所 | 1 患者・家族・関係者同士の情報交換<br>2 患者・家族の会の活動報告<br>3 他ブロック交流会の案内 | 患者家族 23人<br>関係者 25人 |

イ 難病西部地区ブロック会議

西部地区保健所の難病担当者・県疾病対策課職員が集まり、事業及び事務処理方法について情報交換を図っています。

(令和5年度)

| 開催日及び会場                         | 内 容   | 参加人数               |
|---------------------------------|---|--------------------|
| 【第1回】<br>令和5年5月31日(水)<br>川越市保健所 | 1 在宅難病患者支援事業についての情報共有<br>2 指定難病医療給付制度について<br>3 情報交換 | 5保健所<br>県疾病<br>対策課 |
| 【第2回】<br>令和6年3月5日(火)<br>坂戸保健所   | 1 在宅難病患者支援事業についての情報共有<br>2 災害対策について<br>3 情報交換       | 5保健所<br>県疾病<br>対策課 |

### (7) 難病患者・家族会（地区組織活動への側面的支援）

平成27年度から活動しているパーキンソン関連疾患患者とその家族による自主グループに対し、対象者（患者・家族、関係者）への活動周知など、側面的な支援をしています。

また、役員から活動状況を把握して、適宜活動支援を行っています。

(根拠法令等：埼玉県在宅難病患者支援事業実施要綱)

## 6 原子爆弾被爆者対策

被爆者及び二世の方を対象に、健康保持や生活支援のため各種手当の申請書の受付を行っています。

(根拠法令:原子爆弾被爆者に対する援護に関する法律)  
(令和5年度)

|      | 計 | 東松山市 | 滑川町 | 嵐山町 | 小川町 | 川島町 | 吉見町 | ときがわ町 | 東秩父村 |
|------|---|------|-----|-----|-----|-----|-----|-------|------|
| 申請件数 | 4 | 4    | —   | —   | —   | —   | —   | —     | —    |

## 7 石綿健康被害の救済

石綿による健康被害を受けた本人又はその遺族のうち、労災補償等の対象とならない者に対し、迅速な救済を図ることを目的に、救済給付の申請受付、相談等を行っています。

(根拠法令:石綿による健康被害の救済に関する法律)  
(令和5年度)

| 申請受付 | 制度等に関する相談 |
|------|-----------|
| 2    | 8         |

## 8 人材育成

保健師等の資質向上を図り、県民の健康福祉サービスの向上に寄与することを目的に、会議や研修会を開催しました。

(根拠法令等:埼玉県保健医療政策課「地域保健福祉関係研修」実施要綱)

(令和5年度)

| 開催日及び会場  | 内 容   | 参加人数 |
|--|---|------|
| 令和5年5月25日(木)<br>13:30~16:30<br>東松山保健所 大会議室         | 【新任期・中堅期保健師研修】<br>対象:管内新任期・中堅期保健師<br>内容:演習 アクションメゾットをもちいた面接技術の向上<br>講師:臨床心理士 小笠原美江 氏  | 15人  |
| 令和5年6月30日(金)<br>19:00~21:00<br>東松山市民文化センター<br>大会議室 | 【多職種連携研修会】<br>対象:比企地区医療機関・介護事業所等<br>内容:講義「ヤングケアラー、看取り等について」<br>講師:フリーアナウンサー<br>町 亞聖 氏(元ヤングケアラー)   | 60人  |
| 令和5年11月7日(火)<br>14:00~16:00<br>東松山保健所 大会議室         | 【中堅期・管理期保健師研修】(坂戸保健所共催)<br>対象:坂戸・東松山保健所管内中堅期・管理期保健師<br>内容:保健師活動を組織体制として構築するために<br>・講義「災害時保健活動マニュアル策定の経過とその後」<br>講師:所沢市保健センター健康づくり支援課<br>主幹(保健師) 松本加代子 氏 | 17人  |



| 開催日及び会場   | 内 容  | 参加人数           |
|---|--|----------------|
| 令和5年11月24日（火）<br>13:30～16:30<br>ウェスタ川越 中会議室   | <b>【拠点保健所人材育成研修（狭山保健所圏域）】</b><br>対象：市町村及び保健所の入職3年目保健師<br>内容：講義及び事前課題を用いたグループワーク<br>・事前課題（保健師活動を振り返り PDCA でまとめる）を基にグループワーク<br>・講義、講評<br>「PDCA で動く保健師活動」<br>講師：埼玉県難病相談支援センター 筑波優子 氏<br>・事後課題 プリセプターとの面談  | 32人<br>（管内3人）  |
| 令和5年11月～令和6年2月<br>1自治体/月<br><br>（令和5年度 4自治体<br>東松山保健所/東松山市<br>滑川町/嵐山町<br>令和6年度 5自治体予定<br>小川町/川島町/吉見町<br>ときがわ町/東秩父村） | <b>【管内保健師向けナレッジマネジメント研修】</b><br>対象：管内新任期・中堅期保健師及び受講を希望する保健師<br>方法：zoomによるランチミーティング<br>内容：新任期・中堅期保健師を主とした自治体・業務紹介   | 令和5年度<br>延 44人 |
| <第1回><br>令和5年7月10日（月）<br>9:30～11:30<br><第2回><br>令和6年2月27日（火）<br>14:00～16:00<br><br>東松山保健所 大会議室                      | <b>【県・市町村保健師連絡調整会議（地域別会議）】</b><br>対象：管内の管理的立場にある市町村・保健所保健師<br>内容：<br><第1回><br>① 今年度の現任教育体制及び業務の取組状況<br>② 保健師活動に係る課題と今年度の現任教育計画<br>③ 情報交換<br><br><第2回><br>① 今年度の現任教育体制の取組状況と評価<br>② 健康危機に備えた平時からの保健師活動における体制づくりについて<br>～発災時あなたならどうする？受援と応援～<br>③ 情報交換 | 12人<br><br>11人 |

## 〈生活衛生・薬事担当〉

### 1 食品衛生

食品衛生法に基づき営業の許可及び届出関係事務と、施設の衛生指導、営業者による自主管理の促進、衛生教育等を実施しています。

なお、食品衛生法の改正に伴い、令和3年6月1日から営業許可業種等の変更がなされています。改正前の同法による営業許可は、その有効期間の間は従前の許可の効力を有します。また、同日付けで食品衛生に関する条例が廃止されたことに伴い、同条例による営業許可は不要となりました。

#### (1) 業種別食品営業許可件数

(令和6年3月31日現在)

##### 【旧法許可】

|             | 管内施設数 | 市 町 村 |     |     |     |     |     |       |      |
|-------------|-------|-------|-----|-----|-----|-----|-----|-------|------|
|             |       | 東松山市  | 滑川町 | 嵐山町 | 小川町 | 川島町 | 吉見町 | ときがわ町 | 東秩父村 |
| 飲食店営業       | 730   | 348   | 62  | 64  | 91  | 58  | 44  | 56    | 7    |
| 喫茶店営業       | 53    | 30    | 4   | 3   | 3   | 6   | 1   | 6     | 0    |
| 菓子製造業       | 114   | 35    | 3   | 17  | 13  | 18  | 10  | 14    | 4    |
| あん類製造業      | 1     | 0     | 0   | 0   | 0   | 1   | 0   | 0     | 0    |
| アイスクリーム類製造業 | 0     | 0     | 0   | 0   | 0   | 0   | 0   | 0     | 0    |
| 乳製品製造業      | 0     | 0     | 0   | 0   | 0   | 0   | 0   | 0     | 0    |
| 乳類販売業       | 80    | 39    | 8   | 9   | 10  | 4   | 4   | 3     | 3    |
| 食肉処理業       | 8     | 2     | 1   | 0   | 1   | 3   | 1   | 0     | 0    |
| 食肉販売業       | 63    | 23    | 7   | 3   | 13  | 4   | 5   | 6     | 2    |
| 食肉製品製造業     | 1     | 0     | 0   | 1   | 0   | 0   | 0   | 0     | 0    |
| 魚介類販売業      | 53    | 20    | 5   | 3   | 12  | 3   | 5   | 3     | 2    |
| 魚肉ねり製品製造業   | 0     | 0     | 0   | 0   | 0   | 0   | 0   | 0     | 0    |
| 食品の冷凍又は冷蔵業  | 8     | 0     | 0   | 3   | 0   | 5   | 0   | 0     | 0    |
| 清涼飲料水製造業    | 2     | 0     | 0   | 0   | 1   | 0   | 1   | 0     | 0    |
| 氷雪販売業       | 0     | 0     | 0   | 0   | 0   | 0   | 0   | 0     | 0    |
| 食用油脂製造業     | 1     | 0     | 0   | 0   | 0   | 0   | 0   | 0     | 1    |
| みそ製造業       | 10    | 0     | 1   | 1   | 2   | 1   | 0   | 2     | 3    |
| 醤油製造業       | 0     | 0     | 0   | 0   | 0   | 0   | 0   | 0     | 0    |
| ソース類製造業     | 0     | 0     | 0   | 0   | 0   | 0   | 0   | 0     | 0    |
| 酒類製造業       | 2     | 0     | 0   | 0   | 2   | 0   | 0   | 0     | 0    |
| 豆腐製造業       | 7     | 1     | 0   | 2   | 1   | 2   | 0   | 1     | 0    |
| めん類製造業      | 15    | 2     | 1   | 3   | 0   | 3   | 1   | 5     | 0    |
| そうざい製造業     | 26    | 4     | 5   | 1   | 4   | 2   | 3   | 6     | 1    |
| 缶詰又は瓶詰食品製造業 | 1     | 0     | 0   | 0   | 0   | 0   | 0   | 1     | 0    |
| 添加物製造業      | 2     | 0     | 1   | 0   | 0   | 0   | 0   | 1     | 0    |

【新法許可】

|             | 管内施設数 | 市 町 村 |     |     |     |     |     |       |      | 新規許可 | 継続許可 | 計   |
|-------------|-------|-------|-----|-----|-----|-----|-----|-------|------|------|------|-----|
|             |       | 東松山市  | 滑川町 | 嵐山町 | 小川町 | 川島町 | 吉見町 | ときがわ町 | 東秩父村 |      |      |     |
| 飲食店営業       | 948   | 460   | 62  | 65  | 129 | 74  | 57  | 75    | 26   | 128  | 183  | 311 |
| 調理機能自販機     | 11    | 4     | 2   | 0   | 1   | 2   | 1   | 1     | 0    | 3    | 0    | 3   |
| 食肉販売業       | 28    | 12    | 2   | 4   | 4   | 2   | 1   | 3     | 0    | 3    | 6    | 9   |
| 魚介類販売業      | 28    | 19    | 2   | 1   | 2   | 4   | 0   | 0     | 0    | 3    | 3    | 6   |
| 食肉処理業       | 7     | 6     | 1   | 0   | 0   | 0   | 0   | 0     | 0    | 1    | 1    | 2   |
| 菓子製造業       | 108   | 30    | 14  | 12  | 16  | 13  | 5   | 14    | 4    | 24   | 22   | 46  |
| アイスクリーム類製造業 | 2     | 0     | 1   | 0   | 0   | 1   | 0   | 0     | 0    | 0    | 0    | 0   |
| 乳製品製造業      | 4     | 1     | 0   | 0   | 0   | 1   | 1   | 0     | 1    | 1    | 0    | 1   |
| 清涼飲料水製造業    | 7     | 0     | 1   | 2   | 1   | 0   | 2   | 1     | 0    | 2    | 1    | 3   |
| 食肉製品製造業     | 5     | 2     | 0   | 0   | 1   | 0   | 1   | 1     | 0    | 0    | 1    | 1   |
| 水産製品製造業     | 3     | 2     | 0   | 0   | 0   | 0   | 0   | 1     | 0    | 0    | 0    | 0   |
| 食用油脂製造業     | 1     | 0     | 0   | 0   | 1   | 0   | 0   | 0     | 0    | 0    | 0    | 0   |
| みそ又はしょうゆ製造業 | 5     | 1     | 0   | 0   | 0   | 1   | 1   | 1     | 1    | 1    | 1    | 2   |
| 酒類製造業       | 6     | 1     | 0   | 0   | 3   | 0   | 1   | 1     | 0    | 0    | 2    | 2   |
| 豆腐製造業       | 5     | 2     | 0   | 1   | 1   | 0   | 0   | 1     | 0    | 1    | 2    | 3   |
| 納豆製造業       | 0     | 0     | 0   | 0   | 0   | 0   | 0   | 0     | 0    | 0    | 0    | 0   |
| 麺類製造業       | 22    | 8     | 4   | 1   | 2   | 1   | 4   | 1     | 1    | 3    | 5    | 8   |
| そうざい製造業     | 53    | 13    | 5   | 5   | 8   | 4   | 4   | 10    | 4    | 10   | 2    | 12  |
| 複合型そうざい製造業  | 5     | 3     | 0   | 1   | 0   | 1   | 0   | 0     | 0    | 1    | 0    | 1   |
| 冷凍食品製造業     | 0     | 0     | 0   | 0   | 0   | 0   | 0   | 0     | 0    | 0    | 0    | 0   |
| 複合型冷凍食品製造業  | 2     | 0     | 0   | 1   | 0   | 0   | 1   | 0     | 0    | 0    | 0    | 0   |
| 漬物製造業       | 31    | 3     | 4   | 6   | 6   | 2   | 1   | 6     | 3    | 7    | 1    | 8   |
| 密封包装食品製造業   | 3     | 0     | 0   | 1   | 1   | 1   | 0   | 0     | 0    | 1    | 0    | 1   |
| 食品の小分け業     | 5     | 3     | 0   | 0   | 1   | 0   | 0   | 1     | 0    | 1    | 0    | 1   |
| 添加物製造業      | 2     | 0     | 0   | 0   | 1   | 0   | 1   | 0     | 0    | 1    | 0    | 1   |

【届出業】

|                | 管内施設数 | 市 町 村 |     |     |     |     |     |       |      | 新規届出 |
|----------------|-------|-------|-----|-----|-----|-----|-----|-------|------|------|
|                |       | 東松山市  | 滑川町 | 嵐山町 | 小川町 | 川島町 | 吉見町 | ときがわ町 | 東秩父村 |      |
| 魚介類販売業（包装）     | 15    | 7     | 2   | 1   | 1   | 0   | 4   | 0     | 0    | 3    |
| 食肉販売業（包装）      | 29    | 16    | 2   | 3   | 2   | 1   | 4   | 1     | 0    | 9    |
| 乳類販売業          | 138   | 69    | 11  | 13  | 9   | 13  | 17  | 5     | 1    | 17   |
| 氷雪販売業          | 5     | 2     | 0   | 1   | 0   | 0   | 2   | 0     | 0    | 0    |
| コップ式自動販売機      | 279   | 100   | 27  | 37  | 29  | 45  | 26  | 13    | 2    | 38   |
| 弁当販売業          | 6     | 5     | 0   | 0   | 0   | 0   | 0   | 1     | 0    | 0    |
| 野菜果物販売業        | 35    | 8     | 3   | 5   | 3   | 1   | 10  | 4     | 1    | 10   |
| 米穀類販売業         | 15    | 5     | 2   | 3   | 1   | 1   | 2   | 1     | 0    | 2    |
| コンビニエンスストア     | 78    | 37    | 5   | 5   | 8   | 12  | 8   | 3     | 0    | 17   |
| 百貨店、総合スーパー     | 61    | 27    | 5   | 7   | 9   | 6   | 4   | 3     | 0    | 8    |
| 自動販売機（コップ式を除く） | 105   | 55    | 12  | 12  | 7   | 9   | 7   | 3     | 0    | 13   |
| その他の食料・飲料販売業   | 225   | 102   | 16  | 25  | 21  | 19  | 15  | 23    | 4    | 28   |
| 健康食品製造・加工業     | 5     | 2     | 0   | 1   | 1   | 0   | 1   | 0     | 0    | 0    |
| コーヒー製造・加工業     | 20    | 6     | 2   | 2   | 0   | 2   | 3   | 5     | 0    | 4    |
| 農産保存食料品製造・加工業  | 47    | 7     | 3   | 5   | 2   | 6   | 4   | 10    | 10   | 3    |
| 調味料製造・加工業      | 13    | 5     | 2   | 1   | 1   | 2   | 0   | 1     | 1    | 0    |
| 精穀・製粉業         | 5     | 3     | 1   | 1   | 0   | 0   | 0   | 0     | 0    | 0    |
| 製茶業            | 3     | 1     | 0   | 0   | 0   | 1   | 0   | 0     | 1    | 1    |
| その他の食料品製造・加工業  | 75    | 15    | 8   | 10  | 8   | 8   | 4   | 13    | 9    | 15   |
| 行商             | 4     | 2     | 0   | 0   | 1   | 1   | 0   | 0     | 0    | 0    |
| 集団給食施設         | 121   | 49    | 16  | 17  | 17  | 6   | 9   | 5     | 2    | 18   |
| 器具、容器包装の製造・加工業 | 13    | 8     | 1   | 0   | 0   | 1   | 3   | 0     | 0    | 1    |
| その他            | 10    | 5     | 0   | 1   | 0   | 3   | 1   | 0     | 0    | 3    |

**(2) 食中毒発生状況**

| 発生日  | 発生場所 | 摂食者数 | 患者数 | 原因食品 | 病因物質 | 原因施設 |
|------|------|------|-----|------|------|------|
| 発生なし |      |      |     |      |      |      |

**(3) 衛生講習会の実施状況 (令和5年度)**

|        |    | 4  | 5   | 6   | 7  | 8  | 9   | 10  | 11  | 12 | 1  | 2  | 3  | 合計    |
|--------|----|----|-----|-----|----|----|-----|-----|-----|----|----|----|----|-------|
|        |    | 月  | 月   | 月   | 月  | 月  | 月   | 月   | 月   | 月  | 月  | 月  | 月  |       |
| 食品営業者等 | 回数 | 2  | 5   | 9   | 4  | 4  | 4   | 4   | 4   | 2  | 3  | 4  | 3  | 48    |
|        | 人数 | 21 | 171 | 626 | 39 | 35 | 343 | 117 | 633 | 15 | 21 | 33 | 23 | 2,077 |
| 一般県民等  | 回数 | 1  | -   | -   | -  | -  | 1   | -   | -   | -  | -  | -  | -  | 2     |
|        | 人数 | 15 | -   | -   | -  | -  | 26  | -   | -   | -  | -  | -  | -  | 41    |

## 2 狂犬病予防・動物愛護管理

狂犬病予防法、埼玉県動物の愛護及び管理に関する条例に基づき、野犬・放し飼い犬等を捕獲・収容し、飼い主等に対して正しい飼い方の普及啓発を実施しています。

また、動物の愛護及び管理に関する法律に基づき、動物取扱業の登録、特定動物の飼養保管の許可、施設に対する監視・指導等を実施しています。

### (1) 犬の登録、狂犬病予防注射実施状況 (令和5年度)

| 区 分       | 登録頭数  | 注射済票<br>交付数 | 新規登録頭数 |
|-----------|-------|-------------|--------|
| 総 数       | 9,497 | 6,391       | 622    |
| 東 松 山 市   | 3,872 | 2,657       | 263    |
| 滑 川 町     | 1,004 | 730         | 68     |
| 嵐 山 町     | 789   | 485         | 37     |
| 小 川 町     | 1,133 | 729         | 61     |
| 川 島 町     | 953   | 741         | 60     |
| 吉 見 町     | 881   | 672         | 51     |
| と き が わ 町 | 736   | 320         | 80     |
| 東 秩 父 村   | 129   | 57          | 2      |

### (2) 犬の苦情等指導処理件数 (令和5年度)

| 区 分       | 総数  | 捕獲<br>依頼 | 引取<br>依頼 | 放し<br>飼い | 咬傷<br>関係 | 家畜<br>農作物被害 | 糞尿<br>関係 | 鳴き声 | その他 |
|-----------|-----|----------|----------|----------|----------|-------------|----------|-----|-----|
| 総 数       | 369 | 32       | 12       | 32       | 16       | 0           | 14       | 33  | 230 |
| 東 松 山 市   | 138 | 10       | 2        | 9        | 6        | 0           | 5        | 10  | 96  |
| 滑 川 町     | 32  | 3        | 0        | 2        | 1        | 0           | 0        | 1   | 25  |
| 嵐 山 町     | 42  | 3        | 1        | 6        | 0        | 0           | 2        | 5   | 25  |
| 小 川 町     | 41  | 4        | 4        | 3        | 0        | 0           | 0        | 8   | 22  |
| 川 島 町     | 33  | 3        | 3        | 4        | 3        | 0           | 4        | 5   | 11  |
| 吉 見 町     | 36  | 4        | 0        | 3        | 2        | 0           | 2        | 3   | 22  |
| と き が わ 町 | 27  | 4        | 0        | 5        | 2        | 0           | 0        | 1   | 15  |
| 東 秩 父 村   | 3   | 0        | 1        | 0        | 1        | 0           | 0        | 0   | 1   |
| その他の地域    | 17  | 1        | 1        | 0        | 1        | 0           | 1        | 0   | 13  |

(3) 犬の収容・処分件数

(令和5年度)

| 収容犬<br>総数 | 内訳 |    |          | 前年度<br>繰越数 | 処分犬<br>総数 | 内訳           |          |           |          | 翌年度<br>繰越数 |
|-----------|----|----|----------|------------|-----------|--------------|----------|-----------|----------|------------|
|           | 捕獲 | 引取 | 薬物<br>使用 |            |           | 指導セン<br>ター送致 | 飼主<br>返還 | 保健所<br>処分 | 引取<br>取下 |            |
| 25        | 23 | 2  | 0        | 0          | 25        | 12           | 13       | 0         | 0        | 0          |

(4) 咬傷事件数 (令和5年度)

| 発生数 | 被咬人数 |
|-----|------|
| 14  | 14   |

(注) 発生数とは、飼主から咬傷届が提出された頭数又は所有者不明で捕獲したもので、咬傷犬として確認できた頭数です

(5) 動物取扱業登録状況

(令和6年3月31日現在)

| 区 分       | 総数  | 業 種 |    |    |    |    |            |      |
|-----------|-----|-----|----|----|----|----|------------|------|
|           |     | 販売  | 保管 | 貸出 | 訓練 | 展示 | 競り<br>あっせん | 譲受飼養 |
| 登 録 総 数   | 192 | 72  | 73 | 11 | 18 | 18 | 0          | 0    |
| 東 松 山 市   | 68  | 22  | 28 | 4  | 7  | 7  | 0          | 0    |
| 滑 川 町     | 32  | 9   | 14 | 3  | 2  | 4  | 0          | 0    |
| 嵐 山 町     | 10  | 3   | 5  | 1  | 1  | 0  | 0          | 0    |
| 小 川 町     | 20  | 10  | 8  | 0  | 2  | 0  | 0          | 0    |
| 川 島 町     | 27  | 11  | 9  | 1  | 4  | 2  | 0          | 0    |
| 吉 見 町     | 16  | 9   | 3  | 1  | 0  | 3  | 0          | 0    |
| と き が わ 町 | 19  | 8   | 6  | 1  | 2  | 2  | 0          | 0    |
| 東 秩 父 村   | 0   | 0   | 0  | 0  | 0  | 0  | 0          | 0    |

(令和5年度)

| 区 分     | 総数  | 業 種 |    |    |    |    |            |      |
|---------|-----|-----|----|----|----|----|------------|------|
|         |     | 販売  | 保管 | 貸出 | 訓練 | 展示 | 競り<br>あっせん | 譲受飼養 |
| 登 録 総 数 | 192 | 72  | 73 | 11 | 18 | 18 | 0          | 0    |
| 新規登録数   | 26  | 7   | 12 | 1  | 3  | 3  | 0          | 0    |
| 廃止届出数   | 14  | 5   | 6  | 1  | 1  | 1  | 0          | 0    |

**(6) 特定動物飼養・保管登録状況**

(令和6年3月31日現在)

| 区 分   | 総数 | 業 種 |    |    |           |     |
|-------|----|-----|----|----|-----------|-----|
|       |    | 愛がん | 販売 | 展示 | 試験<br>研究等 | その他 |
| 登録総数  | 4  | 2   | -  | 2  | -         | -   |
| 東松山市  | 3  | 1   | -  | 2  | -         | -   |
| 滑川町   | -  | -   | -  | -  | -         | -   |
| 嵐山町   | -  | -   | -  | -  | -         | -   |
| 小川町   | -  | -   | -  | -  | -         | -   |
| 川島町   | -  | -   | -  | -  | -         | -   |
| 吉見町   | 1  | 1   | -  | -  | -         | -   |
| ときがわ町 | -  | -   | -  | -  | -         | -   |
| 東秩父村  | -  | -   | -  | -  | -         | -   |

(令和5年度)

| 区 分   | 総数 | 業 種 |    |    |           |     |
|-------|----|-----|----|----|-----------|-----|
|       |    | 愛がん | 販売 | 展示 | 試験<br>研究等 | その他 |
| 登録総数  | 4  | 2   | -  | 2  | -         | -   |
| 新規許可数 | -  | -   | -  | -  | -         | -   |
| 廃止届出数 | 2  | 1   | -  | 1  | -         | -   |



### 3 環境衛生

環境衛生関係営業施設について、衛生上の危害防止や適正管理のため許可・確認事務と監視指導等を実施しています。

#### (1) 衛生的な生活環境の確保

##### ア 環境衛生関係営業施設数及び許可、監視状況

(令和5年度)

| 区 分       | 総 数 | 理容所 | 美容所 | クリーニング所 | 旅館 | 公衆浴場 | 興行場 |
|-----------|-----|-----|-----|---------|----|------|-----|
| 総 数       | 699 | 171 | 354 | 90      | 48 | 33   | 3   |
| 東 松 山 市   | 323 | 75  | 182 | 38      | 16 | 11   | 1   |
| 滑 川 町     | 70  | 12  | 39  | 9       | 5  | 5    | —   |
| 嵐 山 町     | 65  | 19  | 36  | 6       | 3  | 1    | —   |
| 小 川 町     | 93  | 24  | 39  | 14      | 9  | 5    | 2   |
| 川 島 町     | 53  | 17  | 24  | 11      | —  | 1    | —   |
| 吉 見 町     | 41  | 13  | 18  | 6       | 1  | 3    | —   |
| と き が わ 町 | 40  | 10  | 11  | 4       | 9  | 6    | —   |
| 東 秩 父 村   | 14  | 1   | 5   | 2       | 5  | 1    | —   |
| 新規許可・確認数  | 17  | 1   | 11  | 3       | 1  | 1    | —   |
| 監 視 数     | 236 | 86  | 88  | 36      | 9  | 16   | 1   |

##### イ 環境衛生関係施設数及び登録、監視状況

(令和5年度)

| 区 分       | 特 定 建 築 物 | 登 録 営 業 所 | 遊 泳 用 プ ー ル |
|-----------|-----------|-----------|-------------|
| 総 数       | 47        | 22        | 4           |
| 東 松 山 市   | 19        | 5         | 3           |
| 滑 川 町     | 5         | 1         | —           |
| 嵐 山 町     | 8         | 1         | —           |
| 小 川 町     | 4         | 7         | 1           |
| 川 島 町     | 6         | 2         | —           |
| 吉 見 町     | 3         | 3         | —           |
| と き が わ 町 | 2         | 3         | —           |
| 東 秩 父 村   | —         | —         | —           |
| 新規届出・登録数  | 1         | 8         | —           |
| 監 視 数     | ・         | —         | 4           |

## (2) 居住環境等に係る相談

室内化学物質やダニなど、居住環境に係る相談を受けました。

(令和5年度)

| 項目  | 合計 | 室内化学物質 | ダニ | 衛生害虫<br>(ダニを除く) | カビ等 | その他 |
|-----|----|--------|----|-----------------|-----|-----|
| 相談数 | 3  | —      | 1  | 2               | —   | —   |

## (3) 飲料水水質検査

飲用井戸等について使用者の依頼による水質検査を受け付け、結果について指導等を実施しました。

(令和5年度)

| 区 分     | 総数   | 水 道 |      |      |            |            |           | 井戸等  |
|---------|------|-----|------|------|------------|------------|-----------|------|
|         |      | 上水道 | 簡易水道 | 専用水道 | 簡易専用<br>水道 | その他の<br>水道 | 自家用<br>水道 |      |
| 受付件数    | 8    | —   | —    | —    | —          | —          | —         | 8    |
| 総合判定適合  | 5    | —   | —    | —    | —          | —          | —         | 5    |
| 総合判定不適合 | 3    | —   | —    | —    | —          | —          | —         | 3    |
| 適合率 (%) | 62.5 | —   | —    | —    | —          | —          | —         | 62.5 |

## 4 薬務

医薬品や毒物劇物等による健康上の危害防止や適正管理のため、許可・登録関係事務と施設の監視指導を実施しています。

### (1) 薬機法関係

ア 許可件数及び監視件数

(令和5年度)

| 区 分         | 許可件数 |     | 監視件数 |
|-------------|------|-----|------|
|             | 新 規  | 更 新 |      |
| 薬 局         | 4    | 18  | 38   |
| 店 舗 販 売 業   | 4    | 8   | 17   |
| 卸 売 販 売 業   | —    | 3   | 3    |
| 高度管理医療機器販売業 | 10   | 13  | 36   |
| 高度管理医療機器貸与業 | 8    | 7   | 11   |
| 管理医療機器販売業   | 21   | ・   | 4    |
| 管理医療機器貸与業   | 3    | ・   | —    |
| 薬局製剤製造販売業   | 1    | 1   | 1    |
| 薬局製剤製造業     | 1    | 1   | 1    |
| 再生医療等製品販売業  | —    | —   | —    |
| 計           | 52   | 51  | 111  |

イ 市町村別業態数

(令和6年3月31日現在)

|                 | 施設数 | 東松山市 | 滑川町 | 嵐山町 | 小川町 | 川島町 | 吉見町 | ときがわ町 | 東秩父村 |
|-----------------|-----|------|-----|-----|-----|-----|-----|-------|------|
| 薬 局             | 102 | 58   | 7   | 6   | 20  | 5   | 3   | 3     | —    |
| 店 舗 販 売 業       | 52  | 22   | 5   | 7   | 7   | 5   | 2   | 4     | —    |
| 卸 売 販 売 業       | 13  | 4    | 2   | 3   | 1   | 2   | 1   | —     | —    |
| 薬局製剤製造業         | 4   | 4    | —   | —   | —   | —   | —   | —     | —    |
| 薬局製剤製造販売業       | 4   | 4    | —   | —   | —   | —   | —   | —     | —    |
| 高度管理医療機器販売業     | 59  | 33   | 3   | 5   | 9   | 5   | 2   | 2     | —    |
| 高度管理医療機器販売業・貸与業 | 50  | 25   | 4   | 3   | 10  | 2   | 2   | 4     | —    |
| 管理医療機器販売業       | 259 | 138  | 18  | 14  | 44  | 23  | 15  | 6     | 1    |
| 管理医療機器販売業・貸与業   | 15  | 8    | 1   | 1   | 2   | 1   | —   | 2     | —    |
| 再生医療等製品販売業      | 2   | 2    | —   | —   | —   | —   | —   | —     | —    |
| 計               | 560 | 298  | 40  | 39  | 93  | 43  | 25  | 21    | 1    |

## (2) 毒物劇物取締法関係

ア 許可件数及び監視件数

(令和5年度)

| 区 分             | 登録件数 |     | 監視件数 |
|-----------------|------|-----|------|
|                 | 新 規  | 更 新 |      |
|                 | 3    | 10  | 18   |
| 製 造 業           | —    | —   | 4    |
| 輸 入 業           | —    | —   | 1    |
| 一 般 販 売 業       | 2    | 8   | 10   |
| 農 業 用 品 目 販 売 業 | 1    | 2   | 3    |
| 特 定 品 目 販 売 業   | —    | —   | —    |
| 業 務 上 取 扱 者 等   | —    | ・   | —    |

イ 市町村別業態数

(令和6年3月31日現在)

|                 | 施設数 | 東松山市 | 滑川町 | 嵐山町 | 小川町 | 川島町 | 吉見町 | ときがわ町 | 東秩父村 |
|-----------------|-----|------|-----|-----|-----|-----|-----|-------|------|
| 一 般 販 売 業       | 43  | 17   | 5   | 9   | 6   | 6   | —   | —     | —    |
| 農 業 用 品 目 販 売 業 | 16  | 5    | 2   | 1   | —   | 3   | 2   | 2     | 1    |
| 製 造 業           | 10  | 8    | —   | 2   | —   | —   | —   | —     | —    |
| 輸 入 業           | 3   | 2    | 1   | —   | —   | —   | —   | —     | —    |
| 毒劇取扱電気めっき事業     | 4   | 2    | —   | 1   | —   | —   | 1   | —     | —    |
| 毒劇取扱金属熱処理事業     | 1   | —    | 1   | —   | —   | —   | —   | —     | —    |
| 特 定 毒 物 研 究 者   | 3   | 2    | —   | —   | —   | —   | 1   | —     | —    |

## (3) 麻薬及び向精神薬取締法関係

ア 麻薬取扱者数

(令和5年度)

| 区 分  | 総 数 | 卸売業者 | 小売業者 | 施用者 | 管理者 | 研究者 |
|------|-----|------|------|-----|-----|-----|
| 取扱者数 | 337 | —    | 91   | 211 | 31  | 4   |
| 申請者数 | 130 | —    | 37   | 84  | 7   | 2   |

イ 麻薬業務所数

(令和5年度)

| 総 数 | 卸売業者 | 小売業者 | 病 院 | 一般<br>診療所 | 歯科<br>診療所 | 飼育動物<br>診療施設 | 研究施設 |
|-----|------|------|-----|-----------|-----------|--------------|------|
| 162 | —    | 91   | 12  | 45        | —         | 12           | 2    |

ウ 向精神薬試験研究施設数 6施設 (令和6年3月31日現在)

#### (4) 薬物乱用防止対策の強化

深刻な社会問題となっている麻薬・覚せい剤等の薬物乱用を防止するため、次の普及啓発活動を実施しました。

- ① 不正大麻・けし撲滅運動（5月～6月）の期間に、ポスターや広報紙による普及啓発、植えてはいけない「けし」の抜去

市町村別けし抜去本数 (令和5年度)

| 市町村名  | セティゲルム | ソムニフェルム |
|-------|--------|---------|
| 東松山市  | 735    | —       |
| 川島町   | 270    | 101     |
| 吉見町   | 754    | —       |
| 品種別合計 | 1,759  | 101     |

- ② 「ダメ。ゼッタイ。」普及運動（6月～7月）の期間に、管内8市町村及び管内医師会、薬剤師会等の関係団体に募金協力の呼び掛け及び啓発資材を配布
- ③ 小・中・高等学校で薬物乱用防止講習会を開催
- ④ 薬物乱用防止啓発ポスターを募集  
8小学校、4中学校及び1高等学校から73点の応募

#### (5) 献血推進事業

血液の安定供給を図るために、次の活動を実施しました。

- ① 市町村献血組織育成事業費として、管内8市町村に補助金を交付
- ② 献血推進ポスターを募集 3中学校から19点の応募

移動採血における市町村別献血者数 (令和5年度)

| 区分    | 合計    | 前年度比   | 全血献血  |       |
|-------|-------|--------|-------|-------|
|       |       |        | 400ml | 200ml |
| 総数    | 3,937 | 93.6%  | 3,661 | 276   |
| 東松山市  | 1,886 | 96.1%  | 1,769 | 117   |
| 滑川町   | 360   | 69.4%  | 335   | 25    |
| 嵐山町   | 344   | 82.9%  | 311   | 33    |
| 小川町   | 445   | 111.3% | 401   | 44    |
| 川島町   | 419   | 86.9%  | 399   | 20    |
| 吉見町   | 338   | 140.8% | 316   | 22    |
| ときがわ町 | 58    | 51.8%  | 53    | 5     |
| 東秩父村  | 87    | 113.0% | 77    | 10    |

#### (6) 温泉

温泉利用許可施設 8施設 (令和6年3月31日現在)



## 第 4 資料編

|                                  |     |
|----------------------------------|-----|
| <b>1 人口動態統計</b>                  | 6 3 |
| (1) 管内人口の概況                      | 6 4 |
| (2) 出生                           | 7 3 |
| (3) 死亡                           | 7 6 |
| (4) 乳児及び新生児死亡                    | 8 0 |
| (5) 死産                           | 8 1 |
| (6) 周産期死亡                        | 8 3 |
| (7) 婚姻                           | 8 4 |
| (8) 離婚                           | 8 5 |
| <br>                             |     |
| <b>2 関係機関資料</b>                  | 8 6 |
| (1) 市役所・町村役場                     | 8 6 |
| (2) 市町村保健センター                    | 8 6 |
| (3) 社会福祉協議会                      | 8 7 |
| (4) 関係団体等                        | 8 7 |
| (5) 埼玉県川越比企地域保健医療協議会 委員名簿        | 8 8 |
| (6) 埼玉県川越比企地域医療構想調整会議 委員名簿       | 8 9 |
| (7) 川越比企保健医療圏難病対策地域協議会 委員名簿      | 9 0 |
| (8) 比企地区救急医療対策協議会 委員名簿           | 9 1 |
| (9) 埼玉県東松山保健所 感染症診査協議会 委員名簿      | 9 1 |
| (10) 埼玉県東松山保健所 地域災害保健医療調整会議 委員名簿 | 9 2 |
| (11) 病院                          | 9 3 |



# 1 人口動態統計

## 〈比率について〉

$$\text{出生率} \cdot \text{死亡率} \cdot \text{婚姻率} \cdot \text{離婚率} = \frac{\text{1年間の事件数}}{\text{10月1日の人口}} \times 1,000$$

$$\text{乳児死亡率} = \frac{\text{1年間の乳児(出生1年未満)死亡数}}{\text{1年間の出生数}} \times 1,000$$

$$\text{新生児死亡率} = \frac{\text{1年間の新生児(生後4週未満)死亡数}}{\text{1年間の出生数}} \times 1,000$$

$$\text{死産率(総数・自然・人工)} = \frac{\text{1年間の死産数}}{\text{1年間の出産数(出生+死産)}} \times 1,000$$

$$\text{周産期死亡率} = \frac{\text{妊娠満22週以後の死産数+早期新生児(生後1週未満)死亡数}}{\text{1年間の出産数(出生+妊娠満22週以後の死産数)}} \times 1,000$$

$$\text{死因別死亡率} = \frac{\text{1年間の死因別出生数}}{\text{10月1日の人口}} \times 100,000$$

$$\text{合計特殊出生率} = \left[ \frac{\text{1年間の母の年齢別出生数}}{\text{10月1日の年齢別女子人口}} \right] \text{の15歳から49歳までの合計}$$

## 〈出典について〉

「令和4年埼玉県の人口動態概況(確定数)」による。なお、それ以外の場合は、表の欄外に注記している。

(1)管内人口の概況  
ア 人口動態総覧

(令和4年)

| 区 分         |                 | 埼玉県       | 管内      | 東松山市   | 滑川町    | 嵐山町    | 小川町    | 川島町    | 吉見町    | ときがわ町  | 東秩父村   |       |
|-------------|-----------------|-----------|---------|--------|--------|--------|--------|--------|--------|--------|--------|-------|
| 人口(R3.10.1) |                 | 7,136,000 | 206,876 | 92,114 | 19,976 | 17,790 | 27,618 | 18,868 | 17,716 | 10,249 | 2,545  |       |
| 出生          | 率               | 6.1       | 4.4     | 5.1    | 7.1    | 3.6    | 3.1    | 3.2    | 2.9    | 3.1    | 3.5    |       |
|             | 総数              | 43,451    | 912     | 468    | 141    | 64     | 86     | 60     | 52     | 32     | 9      |       |
|             | 男               | 22,283    | 467     | 235    | 76     | 33     | 47     | 31     | 32     | 10     | 3      |       |
|             | 女               | 21,168    | 445     | 233    | 65     | 31     | 39     | 29     | 20     | 22     | 6      |       |
| 死亡          | 率               | 11.5      | 13.2    | 11.1   | 8.9    | 14.2   | 17.6   | 12.8   | 15.9   | 19.6   | 23.2   |       |
|             | 総数              | 82,221    | 2,722   | 1,022  | 178    | 253    | 485    | 242    | 282    | 201    | 59     |       |
|             | 男               | 44,468    | 1,485   | 560    | 96     | 150    | 259    | 131    | 155    | 108    | 26     |       |
|             | 女               | 37,753    | 1,237   | 462    | 82     | 103    | 226    | 111    | 127    | 93     | 33     |       |
|             | (乳児死亡<br>(再掲))  | 率         | 1.5     | 2.2    | -      | -      | -      | -      | -      | 19.2   | -      | 111.1 |
|             |                 | 数         | 67      | 2      | -      | -      | -      | -      | -      | 1      | -      | 1     |
|             | (新生児死亡<br>(再掲)) | 率         | 0.6     | 2.2    | -      | -      | -      | -      | -      | 19.2   | -      | 111.1 |
|             |                 | 数         | 27      | 2      | -      | -      | -      | -      | -      | 1      | -      | 1     |
| 自然増減        | 率               | △ 5.4     | △ 8.7   | △ 6.0  | △ 1.9  | △ 10.6 | △ 14.4 | △ 9.6  | △ 13.0 | △ 16.5 | △ 19.6 |       |
|             | 数               | △38 770   | △1 810  | △ 554  | △ 37   | △ 189  | △ 399  | △ 182  | △ 230  | △ 169  | △ 50   |       |
| 死産          | 率               | 20.3      | 13.0    | 8.5    | 7.0    | 15.4   | 11.5   | 32.3   | 37.0   | 30.3   | -      |       |
|             | 総数              | 900       | 12      | 4      | 1      | 1      | 1      | 2      | 2      | 1      | -      |       |
|             | 自然              | 396       | 7       | 3      | -      | 1      | 1      | 1      | 1      | -      | -      |       |
|             | 人工              | 504       | 5       | 1      | 1      | -      | -      | 1      | 1      | 1      | -      |       |
| 周産期死亡       | 率               | 2.8       | 2.2     | -      | -      | -      | 11.5   | -      | -      | -      | 111.1  |       |
|             | 総数              | 124       | 2       | -      | -      | -      | 1      | -      | -      | -      | 1      |       |
|             | 満22週以降          | 102       | 1       | -      | -      | -      | 1      | -      | -      | -      | -      |       |
|             | 早期新生児           | 22        | 1       | -      | -      | -      | -      | -      | -      | -      | 1      |       |
| 婚姻          | 率               | 4.0       | 2.9     | 3.7    | 3.2    | 2.9    | 1.8    | 1.8    | 2.3    | 1.3    | 1.6    |       |
|             | 数               | 28,823    | 595     | 338    | 64     | 52     | 50     | 34     | 40     | 13     | 4      |       |
| 離婚          | 率               | 1.44      | 1.21    | 1.42   | 1.25   | 1.07   | 0.87   | 0.79   | 1.35   | 0.98   | 0.79   |       |
|             | 数               | 10,259    | 250     | 131    | 25     | 19     | 24     | 15     | 24     | 10     | 2      |       |
| 合計特殊出生率     |                 | 1.17      | 0.98    | 1.05   | 1.27   | 0.83   | 0.82   | 0.78   | 0.71   | 0.92   | 1.04   |       |

イ 人口の年次推移(県、管内)

(単位:人)

|       | 昭和 55年    | 60年       | 平成2年      | 7年        | 12年       | 17年       | 22年       | 27年       | 令和2年      | 4年        |
|-------|-----------|-----------|-----------|-----------|-----------|-----------|-----------|-----------|-----------|-----------|
| 埼玉県   | 5,420,480 | 5,863,678 | 6,405,319 | 6,759,311 | 6,938,006 | 6,974,003 | 7,104,590 | 7,160,471 | 7,159,087 | 7,136,000 |
| 管内    | 165,644   | 181,266   | 206,850   | 226,433   | 226,535   | 221,484   | 215,517   | 210,630   | 202,048   | 206,876   |
| 東松山市  | 63,889    | 70,426    | 84,394    | 93,342    | 92,929    | 89,828    | 88,597    | 89,358    | 87,453    | 92,114    |
| 滑川町   | 9,295     | 10,406    | 11,566    | 12,484    | 12,836    | 15,266    | 17,061    | 17,846    | 19,058    | 19,976    |
| 嵐山町   | 16,080    | 17,204    | 18,265    | 19,706    | 19,816    | 19,311    | 18,590    | 18,071    | 17,258    | 17,790    |
| 小川町   | 27,045    | 29,232    | 33,709    | 37,822    | 37,301    | 35,228    | 32,736    | 30,979    | 28,189    | 27,618    |
| 川島町   | 17,393    | 19,865    | 21,946    | 23,134    | 23,322    | 22,792    | 21,989    | 20,592    | 19,018    | 18,868    |
| 吉見町   | 16,107    | 17,043    | 18,991    | 21,371    | 22,246    | 22,110    | 20,942    | 19,501    | 18,008    | 17,716    |
| ときがわ町 | 11,131    | 12,497    | 13,489    | 14,251    | 13,966    | 13,167    | 12,267    | 11,378    | 10,364    | 10,249    |
| 東秩父村  | 4,704     | 4,593     | 4,490     | 4,323     | 4,119     | 3,782     | 3,335     | 2,905     | 2,700     | 2,545     |

管内人口の年次推移

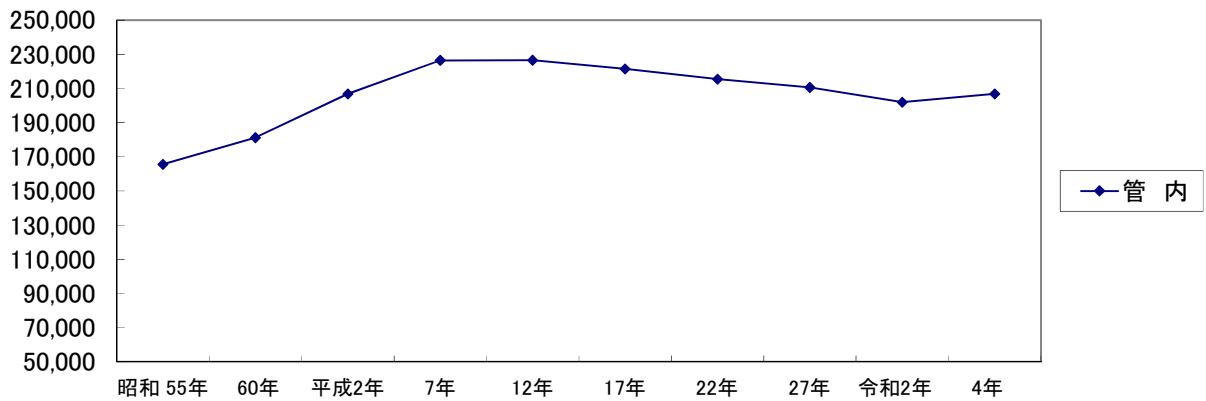

市町村別人口の年次推移

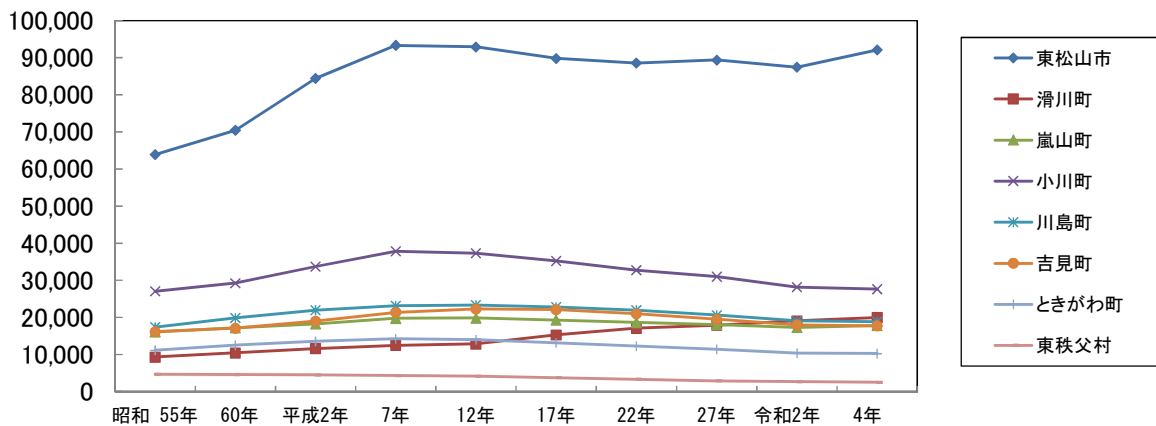

(参考1) 年齢別・男女別人口構成

| 年齢            | 埼玉県       |            |           |            |           |            | 管内        |            |          |            |          |            |
|---------------|-----------|------------|-----------|------------|-----------|------------|-----------|------------|----------|------------|----------|------------|
|               | (人)<br>総数 | (%)<br>構成比 | (人)<br>男  | (%)<br>構成比 | (人)<br>女  | (%)<br>構成比 | (人)<br>総数 | (%)<br>構成比 | (人)<br>男 | (%)<br>構成比 | (人)<br>女 | (%)<br>構成比 |
| 合計            | 7,378,619 | 100.0      | 3,680,076 | 100.0      | 3,698,543 | 100.0      | 205,863   | 100.0      | 103,659  | 100.0      | 102,204  | 100.0      |
| 0～4           | 242,231   | 3.3        | 124,154   | 3.4        | 118,077   | 3.2        | 5,552     | 2.7        | 2,884    | 2.8        | 2,668    | 2.6        |
| 5～9           | 290,889   | 3.9        | 149,251   | 4.1        | 141,638   | 3.8        | 7,305     | 3.5        | 3,744    | 3.6        | 3,561    | 3.5        |
| 10～14         | 311,215   | 4.2        | 159,631   | 4.3        | 151,584   | 4.1        | 7,886     | 3.8        | 4,023    | 3.9        | 3,863    | 3.8        |
| 15～19         | 327,098   | 4.4        | 167,696   | 4.6        | 159,402   | 4.3        | 8,679     | 4.2        | 4,446    | 4.3        | 4,233    | 4.1        |
| 20～24         | 380,001   | 5.2        | 194,970   | 5.3        | 185,031   | 5.0        | 9,662     | 4.7        | 5,107    | 4.9        | 4,555    | 4.5        |
| 25～29         | 407,254   | 5.5        | 208,854   | 5.7        | 198,400   | 5.4        | 8,971     | 4.4        | 4,902    | 4.7        | 4,069    | 4.0        |
| 30～34         | 405,383   | 5.5        | 210,941   | 5.7        | 194,442   | 5.3        | 9,313     | 4.5        | 5,043    | 4.9        | 4,270    | 4.2        |
| 35～39         | 436,329   | 5.9        | 227,364   | 6.2        | 208,965   | 5.6        | 11,000    | 5.3        | 5,845    | 5.6        | 5,155    | 5.0        |
| 40～44         | 478,741   | 6.5        | 248,905   | 6.8        | 229,836   | 6.2        | 12,211    | 5.9        | 6,372    | 6.1        | 5,839    | 5.7        |
| 45～49         | 561,100   | 7.6        | 292,690   | 8.0        | 268,410   | 7.3        | 14,153    | 6.9        | 7,438    | 7.2        | 6,715    | 6.6        |
| 50～54         | 620,307   | 8.4        | 323,273   | 8.8        | 297,034   | 8.0        | 15,498    | 7.5        | 8,304    | 8.0        | 7,194    | 7.0        |
| 55～59         | 512,437   | 6.9        | 265,048   | 7.2        | 247,389   | 6.7        | 13,330    | 6.5        | 6,785    | 6.5        | 6,545    | 6.4        |
| 60～64         | 421,125   | 5.7        | 215,064   | 5.8        | 206,061   | 5.6        | 13,524    | 6.6        | 6,758    | 6.5        | 6,766    | 6.6        |
| 65～69         | 398,218   | 5.4        | 198,204   | 5.4        | 200,014   | 5.4        | 15,252    | 7.4        | 7,632    | 7.4        | 7,620    | 7.5        |
| 70～74         | 483,509   | 6.6        | 229,679   | 6.2        | 253,830   | 6.9        | 18,355    | 8.9        | 9,083    | 8.8        | 9,272    | 9.1        |
| 75～79         | 442,478   | 6.0        | 201,360   | 5.5        | 241,118   | 6.5        | 14,531    | 7.1        | 7,049    | 6.8        | 7,482    | 7.3        |
| 80～84         | 352,904   | 4.8        | 153,436   | 4.2        | 199,468   | 5.4        | 10,532    | 5.1        | 4,752    | 4.6        | 5,780    | 5.7        |
| 85～89         | 199,190   | 2.7        | 79,159    | 2.2        | 120,031   | 3.2        | 6,044     | 2.9        | 2,389    | 2.3        | 3,655    | 3.6        |
| 90～94         | 82,844    | 1.1        | 25,508    | 0.7        | 57,336    | 1.6        | 3,029     | 1.5        | 904      | 0.9        | 2,125    | 2.1        |
| 95～99         | 22,108    | 0.3        | 4,503     | 0.1        | 17,605    | 0.5        | 905       | 0.4        | 180      | 0.2        | 725      | 0.7        |
| 100～          | 3,258     | 0.0        | 386       | 0.0        | 2,872     | 0.1        | 131       | 0.1        | 19       | 0.0        | 112      | 0.1        |
| (再掲)<br>0～14  | 844,335   | 11.4       | 433,036   | 11.8       | 411,299   | 11.1       | 20,743    | 10.1       | 10,651   | 10.3       | 10,092   | 9.9        |
| (再掲)<br>15～64 | 4,549,775 | 61.7       | 2,354,805 | 64.0       | 2,194,970 | 59.3       | 116,341   | 56.5       | 61,000   | 58.8       | 55,341   | 54.1       |
| (再掲)<br>65歳以上 | 1,984,509 | 26.9       | 892,235   | 24.2       | 1,092,274 | 29.5       | 68,779    | 33.4       | 32,008   | 30.9       | 36,771   | 36.0       |

\* 「埼玉県町(丁)字別人口調査結果報告」(令和6年1月1日現在)による。  
\* 表中、構成比は各年齢ごとに四捨五入してあるため、合計と異なる場合あり。

| 年齢            | 東松山市      |            |          |            |          |            | 滑川町       |            |          |            |          |            |
|---------------|-----------|------------|----------|------------|----------|------------|-----------|------------|----------|------------|----------|------------|
|               | (人)<br>総数 | (%)<br>構成比 | (人)<br>男 | (%)<br>構成比 | (人)<br>女 | (%)<br>構成比 | (人)<br>総数 | (%)<br>構成比 | (人)<br>男 | (%)<br>構成比 | (人)<br>女 | (%)<br>構成比 |
| 合計            | 91,094    | 100.0      | 45,762   | 100.0      | 45,332   | 100.0      | 19,745    | 100.0      | 10,077   | 100.0      | 9,668    | 100.0      |
| 0～4           | 2,922     | 3.2        | 1,493    | 3.3        | 1,429    | 3.2        | 853       | 4.3        | 452      | 4.5        | 401      | 4.1        |
| 5～9           | 3,643     | 4.0        | 1,860    | 4.1        | 1,783    | 3.9        | 1,098     | 5.6        | 565      | 5.6        | 533      | 5.5        |
| 10～14         | 3,773     | 4.1        | 1,946    | 4.3        | 1,827    | 4.0        | 1,019     | 5.2        | 524      | 5.2        | 495      | 5.1        |
| 15～19         | 4,012     | 4.4        | 2,046    | 4.5        | 1,966    | 4.3        | 1,057     | 5.4        | 547      | 5.4        | 510      | 5.3        |
| 20～24         | 4,639     | 5.1        | 2,422    | 5.3        | 2,217    | 4.9        | 1,008     | 5.1        | 540      | 5.4        | 468      | 4.8        |
| 25～29         | 4,549     | 5.0        | 2,444    | 5.3        | 2,105    | 4.6        | 889       | 4.5        | 478      | 4.7        | 411      | 4.3        |
| 30～34         | 4,639     | 5.1        | 2,484    | 5.4        | 2,155    | 4.8        | 1,089     | 5.5        | 585      | 5.8        | 504      | 5.2        |
| 35～39         | 5,287     | 5.8        | 2,804    | 6.1        | 2,483    | 5.5        | 1,345     | 6.8        | 699      | 6.9        | 646      | 6.7        |
| 40～44         | 5,705     | 6.3        | 2,951    | 6.4        | 2,754    | 6.1        | 1,383     | 7.0        | 703      | 7.0        | 680      | 7.0        |
| 45～49         | 6,432     | 7.1        | 3,382    | 7.4        | 3,050    | 6.7        | 1,659     | 8.4        | 852      | 8.5        | 807      | 8.3        |
| 50～54         | 6,978     | 7.7        | 3,707    | 8.1        | 3,271    | 7.2        | 1,601     | 8.1        | 862      | 8.6        | 739      | 7.6        |
| 55～59         | 5,669     | 6.2        | 2,882    | 6.3        | 2,787    | 6.1        | 1,169     | 5.9        | 622      | 6.2        | 547      | 5.7        |
| 60～64         | 5,609     | 6.2        | 2,789    | 6.1        | 2,820    | 6.2        | 985       | 5.0        | 508      | 5.0        | 477      | 4.9        |
| 65～69         | 5,948     | 6.5        | 2,980    | 6.5        | 2,968    | 6.5        | 1,043     | 5.3        | 510      | 5.1        | 533      | 5.5        |
| 70～74         | 7,155     | 7.9        | 3,465    | 7.6        | 3,690    | 8.1        | 1,235     | 6.3        | 614      | 6.1        | 621      | 6.4        |
| 75～79         | 5,799     | 6.4        | 2,717    | 5.9        | 3,082    | 6.8        | 997       | 5.0        | 494      | 4.9        | 503      | 5.2        |
| 80～84         | 4,398     | 4.8        | 1,994    | 4.4        | 2,404    | 5.3        | 713       | 3.6        | 316      | 3.1        | 397      | 4.1        |
| 85～89         | 2,435     | 2.7        | 983      | 2.1        | 1,452    | 3.2        | 368       | 1.9        | 149      | 1.5        | 219      | 2.3        |
| 90～94         | 1,148     | 1.3        | 338      | 0.7        | 810      | 1.8        | 184       | 0.9        | 50       | 0.5        | 134      | 1.4        |
| 95～99         | 316       | 0.3        | 67       | 0.1        | 249      | 0.5        | 42        | 0.2        | 6        | 0.1        | 36       | 0.4        |
| 100～          | 38        | 0.0        | 8        | 0.0        | 30       | 0.1        | 8         | 0.0        | 1        | 0.0        | 7        | 0.1        |
| (再掲)<br>0～14  | 10,338    | 11.3       | 5,299    | 11.6       | 5,039    | 11.1       | 2,970     | 15.0       | 1,541    | 15.3       | 1,429    | 14.8       |
| (再掲)<br>15～64 | 53,519    | 58.8       | 27,911   | 61.0       | 25,608   | 56.5       | 12,185    | 61.7       | 6,396    | 63.5       | 5,789    | 59.9       |
| (再掲)<br>65歳以上 | 27,237    | 29.9       | 12,552   | 27.4       | 14,685   | 32.4       | 4,590     | 23.2       | 2,140    | 21.2       | 2,450    | 25.3       |

| 年齢            | 嵐山町       |            |          |            |          |            | 小川町       |            |          |            |          |            |
|---------------|-----------|------------|----------|------------|----------|------------|-----------|------------|----------|------------|----------|------------|
|               | (人)<br>総数 | (%)<br>構成比 | (人)<br>男 | (%)<br>構成比 | (人)<br>女 | (%)<br>構成比 | (人)<br>総数 | (%)<br>構成比 | (人)<br>男 | (%)<br>構成比 | (人)<br>女 | (%)<br>構成比 |
| 合計            | 17,516    | 100.0      | 8,706    | 100.0      | 8,810    | 100.0      | 27,888    | 100.0      | 13,905   | 100.0      | 13,983   | 100.0      |
| 0～4           | 378       | 2.2        | 202      | 2.3        | 176      | 2.0        | 473       | 1.7        | 247      | 1.8        | 226      | 1.6        |
| 5～9           | 559       | 3.2        | 280      | 3.2        | 279      | 3.2        | 682       | 2.4        | 342      | 2.5        | 340      | 2.4        |
| 10～14         | 594       | 3.4        | 296      | 3.4        | 298      | 3.4        | 874       | 3.1        | 445      | 3.2        | 429      | 3.1        |
| 15～19         | 722       | 4.1        | 371      | 4.3        | 351      | 4.0        | 972       | 3.5        | 511      | 3.7        | 461      | 3.3        |
| 20～24         | 883       | 5.0        | 456      | 5.2        | 427      | 4.8        | 1,050     | 3.8        | 596      | 4.3        | 454      | 3.2        |
| 25～29         | 813       | 4.6        | 428      | 4.9        | 385      | 4.4        | 929       | 3.3        | 505      | 3.6        | 424      | 3.0        |
| 30～34         | 727       | 4.2        | 378      | 4.3        | 349      | 4.0        | 1,016     | 3.6        | 560      | 4.0        | 456      | 3.3        |
| 35～39         | 861       | 4.9        | 459      | 5.3        | 402      | 4.6        | 1,237     | 4.4        | 681      | 4.9        | 556      | 4.0        |
| 40～44         | 1,017     | 5.8        | 515      | 5.9        | 502      | 5.7        | 1,464     | 5.2        | 779      | 5.6        | 685      | 4.9        |
| 45～49         | 1,247     | 7.1        | 652      | 7.5        | 595      | 6.8        | 1,595     | 5.7        | 849      | 6.1        | 746      | 5.3        |
| 50～54         | 1,373     | 7.8        | 737      | 8.5        | 636      | 7.2        | 1,838     | 6.6        | 974      | 7.0        | 864      | 6.2        |
| 55～59         | 1,196     | 6.8        | 614      | 7.1        | 582      | 6.6        | 1,915     | 6.9        | 941      | 6.8        | 974      | 7.0        |
| 60～64         | 1,045     | 6.0        | 543      | 6.2        | 502      | 5.7        | 2,135     | 7.7        | 1,039    | 7.5        | 1,096    | 7.8        |
| 65～69         | 1,221     | 7.0        | 625      | 7.2        | 596      | 6.8        | 2,693     | 9.7        | 1,313    | 9.4        | 1,380    | 9.9        |
| 70～74         | 1,538     | 8.8        | 734      | 8.4        | 804      | 9.1        | 3,173     | 11.4       | 1,604    | 11.5       | 1,569    | 11.2       |
| 75～79         | 1,380     | 7.9        | 646      | 7.4        | 734      | 8.3        | 2,301     | 8.3        | 1,147    | 8.2        | 1,154    | 8.3        |
| 80～84         | 1,043     | 6.0        | 469      | 5.4        | 574      | 6.5        | 1,686     | 6.0        | 754      | 5.4        | 932      | 6.7        |
| 85～89         | 582       | 3.3        | 201      | 2.3        | 381      | 4.3        | 1,043     | 3.7        | 395      | 2.8        | 648      | 4.6        |
| 90～94         | 253       | 1.4        | 86       | 1.0        | 167      | 1.9        | 590       | 2.1        | 184      | 1.3        | 406      | 2.9        |
| 95～99         | 65        | 0.4        | 13       | 0.1        | 52       | 0.6        | 194       | 0.7        | 37       | 0.3        | 157      | 1.1        |
| 100～          | 19        | 0.1        | 1        | 0.0        | 18       | 0.2        | 28        | 0.1        | 2        | 0.0        | 26       | 0.2        |
| (再掲)<br>0～14  | 1,531     | 8.7        | 778      | 8.9        | 753      | 8.5        | 2,029     | 7.3        | 1,034    | 7.4        | 995      | 7.1        |
| (再掲)<br>15～64 | 9,884     | 56.4       | 5,153    | 59.2       | 4,731    | 53.7       | 14,151    | 50.7       | 7,435    | 53.5       | 6,716    | 48.0       |
| (再掲)<br>65歳以上 | 6,101     | 34.8       | 2,775    | 31.9       | 3,326    | 37.8       | 11,708    | 42.0       | 5,436    | 39.1       | 6,272    | 44.9       |

| 年齢            | 川島町       |            |          |            |          |            | 吉見町       |            |          |            |          |            |
|---------------|-----------|------------|----------|------------|----------|------------|-----------|------------|----------|------------|----------|------------|
|               | (人)<br>総数 | (%)<br>構成比 | (人)<br>男 | (%)<br>構成比 | (人)<br>女 | (%)<br>構成比 | (人)<br>総数 | (%)<br>構成比 | (人)<br>男 | (%)<br>構成比 | (人)<br>女 | (%)<br>構成比 |
| 合計            | 18,874    | 100.0      | 9,662    | 100.0      | 9,212    | 100.0      | 17,859    | 100.0      | 9,016    | 100.0      | 8,843    | 100.0      |
| 0～4           | 350       | 1.9        | 183      | 1.9        | 167      | 1.8        | 361       | 2.0        | 188      | 2.1        | 173      | 2.0        |
| 5～9           | 539       | 2.9        | 301      | 3.1        | 238      | 2.6        | 469       | 2.6        | 243      | 2.7        | 226      | 2.6        |
| 10～14         | 652       | 3.5        | 333      | 3.4        | 319      | 3.5        | 578       | 3.2        | 289      | 3.2        | 289      | 3.3        |
| 15～19         | 811       | 4.3        | 414      | 4.3        | 397      | 4.3        | 651       | 3.6        | 329      | 3.6        | 322      | 3.6        |
| 20～24         | 864       | 4.6        | 466      | 4.8        | 398      | 4.3        | 730       | 4.1        | 372      | 4.1        | 358      | 4.0        |
| 25～29         | 704       | 3.7        | 415      | 4.3        | 289      | 3.1        | 684       | 3.8        | 380      | 4.2        | 304      | 3.4        |
| 30～34         | 677       | 3.6        | 380      | 3.9        | 297      | 3.2        | 719       | 4.0        | 402      | 4.5        | 317      | 3.6        |
| 35～39         | 918       | 4.9        | 495      | 5.1        | 423      | 4.6        | 835       | 4.7        | 435      | 4.8        | 400      | 4.5        |
| 40～44         | 1,011     | 5.4        | 533      | 5.5        | 478      | 5.2        | 964       | 5.4        | 533      | 5.9        | 431      | 4.9        |
| 45～49         | 1,389     | 7.4        | 753      | 7.8        | 636      | 6.9        | 1,106     | 6.2        | 559      | 6.2        | 547      | 6.2        |
| 50～54         | 1,384     | 7.3        | 773      | 8.0        | 611      | 6.6        | 1,423     | 8.0        | 767      | 8.5        | 656      | 7.4        |
| 55～59         | 1,198     | 6.3        | 615      | 6.4        | 583      | 6.3        | 1,349     | 7.6        | 678      | 7.5        | 671      | 7.6        |
| 60～64         | 1,274     | 6.8        | 632      | 6.5        | 642      | 7.0        | 1,438     | 8.1        | 739      | 8.2        | 699      | 7.9        |
| 65～69         | 1,555     | 8.2        | 774      | 8.0        | 781      | 8.5        | 1,546     | 8.7        | 796      | 8.8        | 750      | 8.5        |
| 70～74         | 1,961     | 10.4       | 994      | 10.3       | 967      | 10.5       | 1,833     | 10.3       | 902      | 10.0       | 931      | 10.5       |
| 75～79         | 1,598     | 8.5        | 798      | 8.3        | 800      | 8.7        | 1,354     | 7.6        | 694      | 7.7        | 660      | 7.5        |
| 80～84         | 998       | 5.3        | 452      | 4.7        | 546      | 5.9        | 922       | 5.2        | 398      | 4.4        | 524      | 5.9        |
| 85～89         | 581       | 3.1        | 239      | 2.5        | 342      | 3.7        | 529       | 3.0        | 214      | 2.4        | 315      | 3.6        |
| 90～94         | 305       | 1.6        | 87       | 0.9        | 218      | 2.4        | 269       | 1.5        | 77       | 0.9        | 192      | 2.2        |
| 95～99         | 97        | 0.5        | 23       | 0.2        | 74       | 0.8        | 87        | 0.5        | 18       | 0.2        | 69       | 0.8        |
| 100～          | 8         | 0.0        | 2        | 0.0        | 6        | 0.1        | 12        | 0.1        | 3        | 0.0        | 9        | 0.1        |
| (再掲)<br>0～14  | 1,541     | 8.2        | 817      | 8.5        | 724      | 7.9        | 1,408     | 7.9        | 720      | 8.0        | 688      | 7.8        |
| (再掲)<br>15～64 | 10,230    | 54.2       | 5,476    | 56.7       | 4,754    | 51.6       | 9,899     | 55.4       | 5,194    | 57.6       | 4,705    | 53.2       |
| (再掲)<br>65歳以上 | 7,103     | 37.6       | 3,369    | 34.9       | 3,734    | 40.5       | 6,552     | 36.7       | 3,102    | 34.4       | 3,450    | 39.0       |

| 年齢            | ときがわ町     |            |          |            |          |            | 東秩父村      |            |          |            |          |            |
|---------------|-----------|------------|----------|------------|----------|------------|-----------|------------|----------|------------|----------|------------|
|               | (人)<br>総数 | (%)<br>構成比 | (人)<br>男 | (%)<br>構成比 | (人)<br>女 | (%)<br>構成比 | (人)<br>総数 | (%)<br>構成比 | (人)<br>男 | (%)<br>構成比 | (人)<br>女 | (%)<br>構成比 |
| 合計            | 10,414    | 100.0      | 5,290    | 100.0      | 5,124    | 100.0      | 2,473     | 100.0      | 1,241    | 100.0      | 1,232    | 100.0      |
| 0～4           | 187       | 1.8        | 103      | 1.9        | 84       | 1.6        | 28        | 1.1        | 16       | 1.3        | 12       | 1.0        |
| 5～9           | 270       | 2.6        | 130      | 2.5        | 140      | 2.7        | 45        | 1.8        | 23       | 1.9        | 22       | 1.8        |
| 10～14         | 340       | 3.3        | 165      | 3.1        | 175      | 3.4        | 56        | 2.3        | 25       | 2.0        | 31       | 2.5        |
| 15～19         | 373       | 3.6        | 185      | 3.5        | 188      | 3.7        | 81        | 3.3        | 43       | 3.5        | 38       | 3.1        |
| 20～24         | 409       | 3.9        | 218      | 4.1        | 191      | 3.7        | 79        | 3.2        | 37       | 3.0        | 42       | 3.4        |
| 25～29         | 313       | 3.0        | 200      | 3.8        | 113      | 2.2        | 90        | 3.6        | 52       | 4.2        | 38       | 3.1        |
| 30～34         | 368       | 3.5        | 217      | 4.1        | 151      | 2.9        | 78        | 3.2        | 37       | 3.0        | 41       | 3.3        |
| 35～39         | 434       | 4.2        | 230      | 4.3        | 204      | 4.0        | 83        | 3.4        | 42       | 3.4        | 41       | 3.3        |
| 40～44         | 547       | 5.3        | 287      | 5.4        | 260      | 5.1        | 120       | 4.9        | 71       | 5.7        | 49       | 4.0        |
| 45～49         | 607       | 5.8        | 319      | 6.0        | 288      | 5.6        | 118       | 4.8        | 72       | 5.8        | 46       | 3.7        |
| 50～54         | 708       | 6.8        | 380      | 7.2        | 328      | 6.4        | 193       | 7.8        | 104      | 8.4        | 89       | 7.2        |
| 55～59         | 687       | 6.6        | 364      | 6.9        | 323      | 6.3        | 147       | 5.9        | 69       | 5.6        | 78       | 6.3        |
| 60～64         | 857       | 8.2        | 427      | 8.1        | 430      | 8.4        | 181       | 7.3        | 81       | 6.5        | 100      | 8.1        |
| 65～69         | 1,000     | 9.6        | 506      | 9.6        | 494      | 9.6        | 246       | 9.9        | 128      | 10.3       | 118      | 9.6        |
| 70～74         | 1,142     | 11.0       | 604      | 11.4       | 538      | 10.5       | 318       | 12.9       | 166      | 13.4       | 152      | 12.3       |
| 75～79         | 880       | 8.5        | 435      | 8.2        | 445      | 8.7        | 222       | 9.0        | 118      | 9.5        | 104      | 8.4        |
| 80～84         | 595       | 5.7        | 285      | 5.4        | 310      | 6.0        | 177       | 7.2        | 84       | 6.8        | 93       | 7.5        |
| 85～89         | 387       | 3.7        | 156      | 2.9        | 231      | 4.5        | 119       | 4.8        | 52       | 4.2        | 67       | 5.4        |
| 90～94         | 222       | 2.1        | 65       | 1.2        | 157      | 3.1        | 58        | 2.3        | 17       | 1.4        | 41       | 3.3        |
| 95～99         | 76        | 0.7        | 13       | 0.2        | 63       | 1.2        | 28        | 1.1        | 3        | 0.2        | 25       | 2.0        |
| 100～          | 12        | 0.1        | 1        | 0.0        | 11       | 0.2        | 6         | 0.2        | 1        | 0.0        | 5        | 0.4        |
| (再掲)<br>0～14  | 797       | 7.7        | 398      | 7.5        | 399      | 7.8        | 129       | 5.2        | 64       | 5.2        | 65       | 5.3        |
| (再掲)<br>15～64 | 5,303     | 50.9       | 2,827    | 53.4       | 2,476    | 48.3       | 1,170     | 47.3       | 608      | 49.0       | 562      | 45.6       |
| (再掲)<br>65歳以上 | 4,314     | 41.4       | 2,065    | 39.0       | 2,249    | 43.9       | 1,174     | 47.5       | 569      | 45.9       | 605      | 49.1       |



### 埼玉県

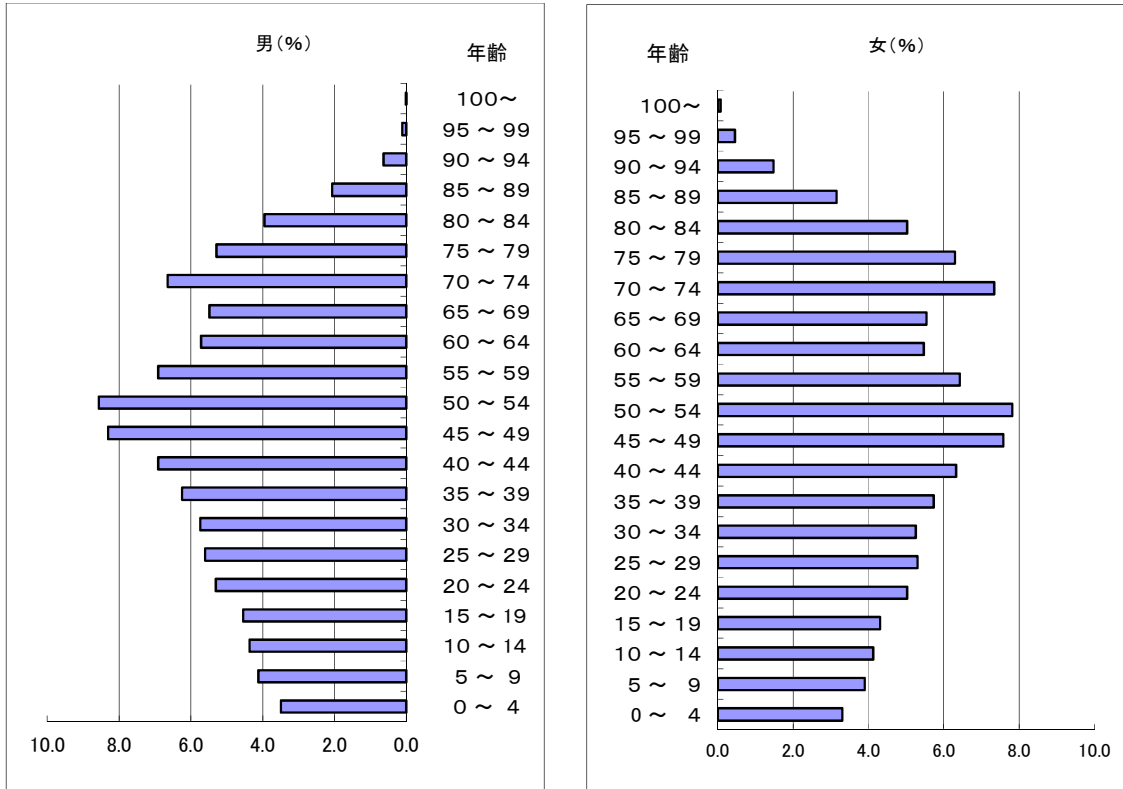

### 管内

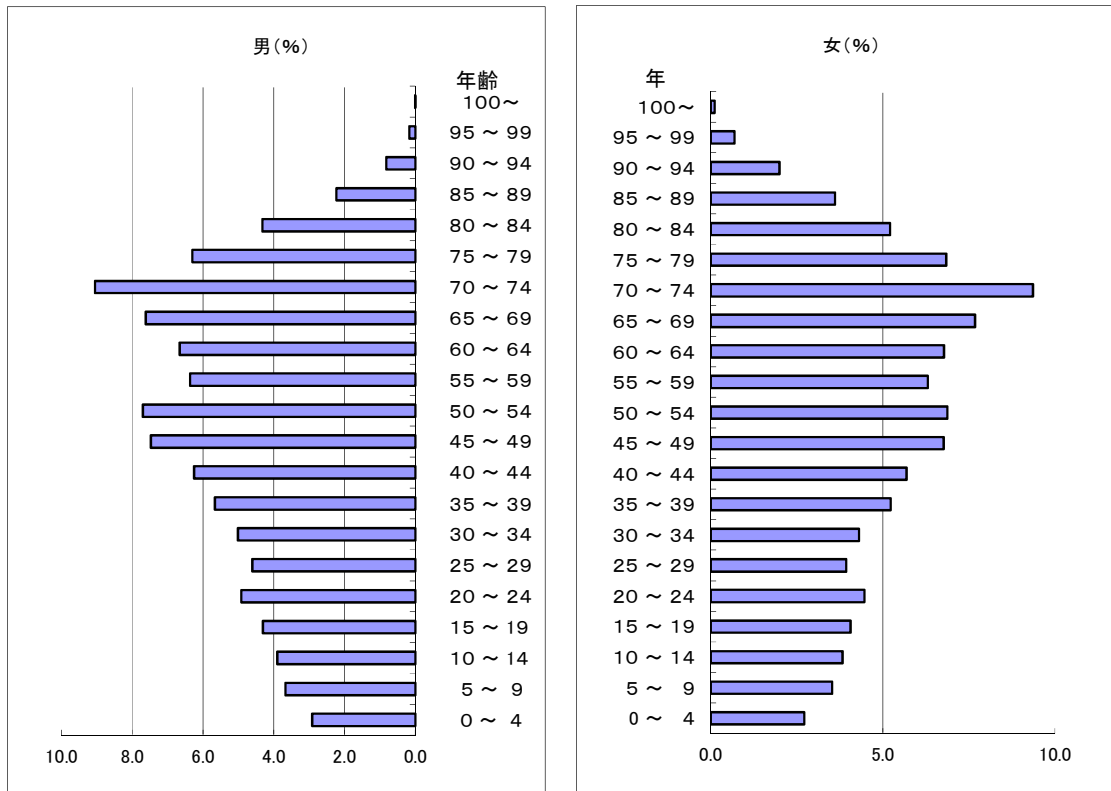

(参考2) 老年人口(65歳以上)比率の年次推移

(単位:%)

|       | 昭和55年 | 60年  | 平成2年 | 7年   | 12年  | 17年  | 22年  | 27年  | 令和2年 | 6年   |
|-------|-------|------|------|------|------|------|------|------|------|------|
| 埼玉県   | 6.2   | 7.2  | 8.3  | 9.6  | 12.1 | 15.4 | 19.6 | 23.7 | 26.2 | 26.9 |
| 管内    | 9.1   | 10.0 | 10.9 | 12.3 | 14.6 | 17.3 | 21.3 | 26.5 | 31.2 | 34.2 |
| 東松山市  | 7.4   | 8.1  | 8.7  | 10.1 | 12.7 | 15.9 | 20.1 | 24.8 | 28.6 | 29.9 |
| 滑川町   | 9.9   | 10.5 | 11.7 | 13.2 | 14.5 | 15.5 | 17.4 | 20.7 | 22.4 | 23.2 |
| 嵐山町   | 7.9   | 9.2  | 10.9 | 12.2 | 15.0 | 18.0 | 22.7 | 28.8 | 32.9 | 34.8 |
| 小川町   | 10.3  | 11.4 | 12.4 | 13.9 | 16.6 | 19.5 | 24.2 | 30.3 | 37.7 | 42.0 |
| 川島町   | 10.5  | 11.2 | 12.4 | 13.0 | 14.8 | 17.1 | 21.0 | 27.5 | 34.2 | 37.6 |
| 吉見町   | 10.1  | 11.3 | 12.4 | 13.5 | 14.8 | 16.7 | 20.3 | 26.2 | 32.8 | 36.7 |
| ときがわ町 | 12.2  | 12.7 | 14.3 | 16.0 | 18.6 | 21.2 | 24.7 | 30.7 | 37.2 | 41.4 |
| 東秩父村  | 14.4  | 15.8 | 18.9 | 22.0 | 24.7 | 26.4 | 30.3 | 33.8 | 42.7 | 47.5 |

\*「埼玉県町(丁)字別人口調査結果報告」(毎年1月1日現在)による。

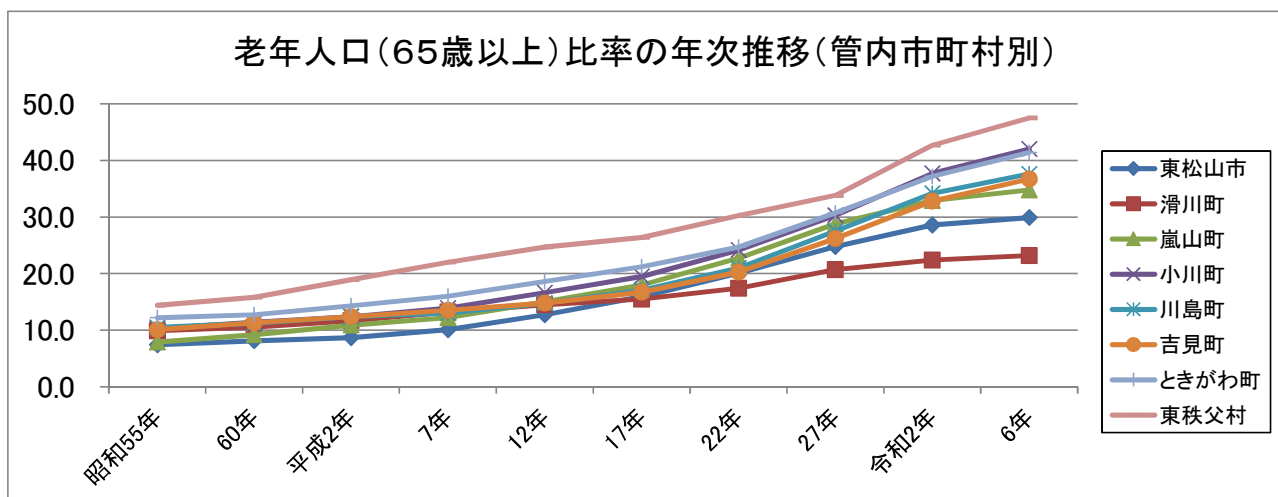
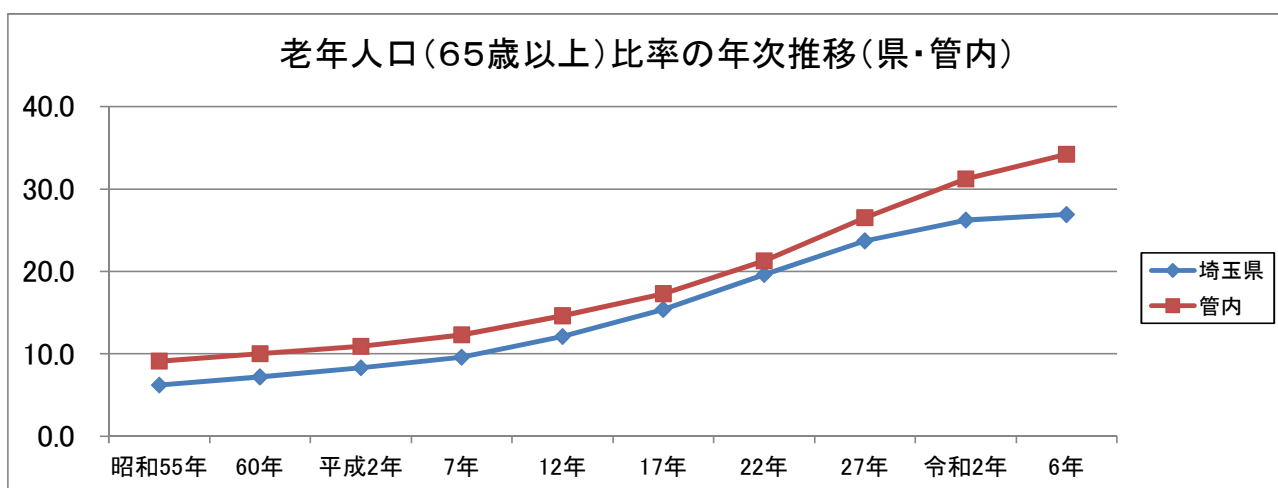

## (2) 出生

### ア 出生数の年次推移(県、管内)

(単位:人)

|       | 平成24年  | 25年    | 26年    | 27年    | 28年    | 29年    | 30年    | 令和元年   | 2年     | 4年     |
|-------|--------|--------|--------|--------|--------|--------|--------|--------|--------|--------|
| 埼玉県   | 56,943 | 57,470 | 55,765 | 56,077 | 54,447 | 53,069 | 51,241 | 48,298 | 47,328 | 43,451 |
| 管内    | 1,276  | 1,315  | 1,302  | 1,382  | 1,289  | 1,238  | 1,192  | 1,080  | 1,037  | 912    |
| 東松山市  | 591    | 640    | 633    | 690    | 642    | 638    | 615    | 555    | 531    | 468    |
| 滑川町   | 167    | 168    | 154    | 176    | 177    | 180    | 181    | 170    | 167    | 141    |
| 嵐山町   | 112    | 93     | 110    | 118    | 117    | 92     | 83     | 74     | 70     | 64     |
| 小川町   | 131    | 161    | 144    | 152    | 135    | 112    | 99     | 94     | 97     | 86     |
| 川島町   | 113    | 93     | 112    | 101    | 75     | 87     | 97     | 86     | 73     | 60     |
| 吉見町   | 105    | 105    | 93     | 79     | 81     | 76     | 75     | 59     | 64     | 52     |
| ときがわ町 | 48     | 45     | 43     | 57     | 51     | 46     | 34     | 37     | 28     | 32     |
| 東秩父村  | 9      | 10     | 13     | 9      | 11     | 7      | 8      | 5      | 7      | 9      |

### イ 出生率の年次推移(全国、県、管内)

(単位:%)

|     | 昭和55年 | 60年  | 平成2年 | 7年   | 12年 | 17年 | 22年 | 27年 | 令和2年 | 4年  |
|-----|-------|------|------|------|-----|-----|-----|-----|------|-----|
| 全国  | 13.6  | 11.9 | 10.0 | 9.6  | 9.5 | 8.4 | 8.5 | 8.0 | 6.8  | 6.3 |
| 埼玉県 | 13.9  | 11.5 | 9.9  | 10.0 | 9.6 | 8.6 | 8.4 | 7.8 | 6.6  | 6.1 |
| 管内  | 13.0  | 11.7 | 9.1  | 8.6  | 7.5 | 7.0 | 6.3 | 6.6 | 5.1  | 4.4 |

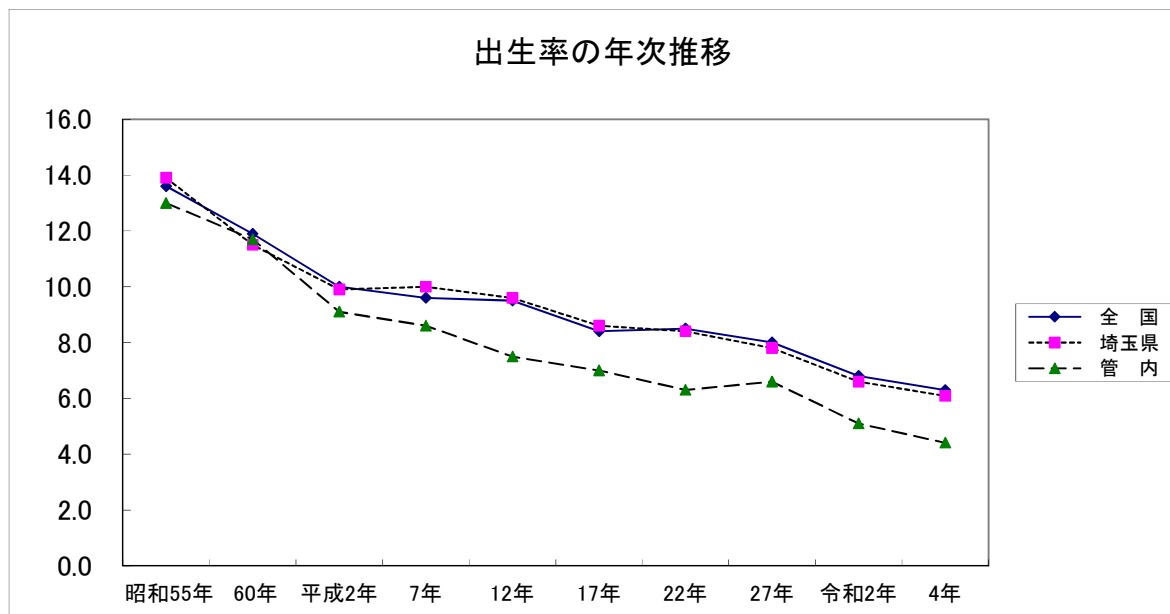

## ウ 体重別出生数

(令和4年)

|       | 1,000g未満 | 1,000～1,499g | 1,500～1,999g | 2,000～2,499g | 2,500g未満計 | 2,500～2,999g | 3,000～3,499g | 3,500～3,999g | 4,000g以上 | 不詳 | 計   |
|-------|----------|--------------|--------------|--------------|-----------|--------------|--------------|--------------|----------|----|-----|
| 管内    | 2        | 2            | 21           | 75           | 100       | 351          | 371          | 81           | 9        | -  | 912 |
| 東松山市  | -        | 1            | 8            | 52           | 61        | 197          | 168          | 38           | 4        | -  | 468 |
| 滑川町   | -        | -            | 2            | 5            | 7         | 54           | 68           | 9            | 3        | -  | 141 |
| 嵐山町   | 1        | 1            | 2            | 2            | 6         | 22           | 31           | 4            | 1        | -  | 64  |
| 小川町   | -        | -            | 5            | 3            | 8         | 29           | 34           | 15           | -        | -  | 86  |
| 川島町   | 1        | -            | 3            | 4            | 8         | 17           | 28           | 7            | -        | -  | 60  |
| 吉見町   | -        | -            | 1            | 5            | 6         | 21           | 21           | 4            | -        | -  | 52  |
| ときがわ町 | -        | -            | -            | 4            | 4         | 7            | 17           | 3            | 1        | -  | 32  |
| 東秩父村  | -        | -            | -            | -            | -         | 4            | 4            | 1            | -        | -  | 9   |

\* 「令和4年埼玉県保健統計年報 統計資料」による。

## エ 母の年齢別・出生順位別出生数(管内)

(令和4年)

|        | 第1子 | 第2子 | 第3子 | 第4子 | 第5子 | 第6子以上 | 計   |
|--------|-----|-----|-----|-----|-----|-------|-----|
| 14歳以下  | -   | -   | -   | -   | -   | -     | -   |
| 15～19歳 | 4   | -   | -   | -   | -   | -     | 4   |
| 20～24歳 | 41  | 17  | 2   | -   | -   | -     | 60  |
| 25～29歳 | 126 | 83  | 15  | 10  | 2   | 1     | 237 |
| 30～34歳 | 128 | 134 | 56  | 15  | 5   | -     | 338 |
| 35～39歳 | 55  | 82  | 51  | 14  | 5   | 1     | 208 |
| 40～44歳 | 15  | 26  | 14  | 6   | -   | 1     | 62  |
| 45歳以上  | -   | 1   | 1   | 1   | -   | -     | 3   |
| 計      | 369 | 343 | 139 | 46  | 12  | 3     | 912 |

\* 「令和4年埼玉県保健統計年報 統計資料」による。

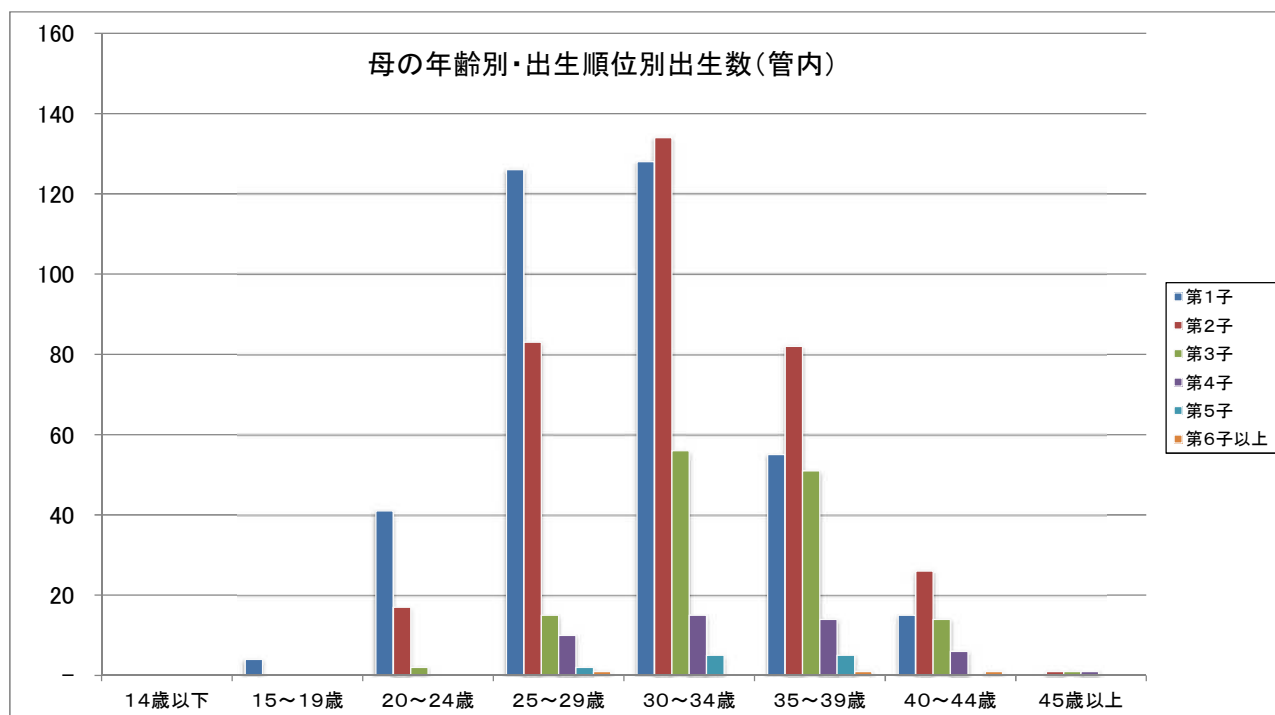

オ 合計特殊出生率の年次推移  
(県、管内)

(単位:%)

|       | 平成24年 | 25年  | 26年  | 27年  | 28年  | 29年  | 30年  | 令和元年 | 2年   | 4年   |
|-------|-------|------|------|------|------|------|------|------|------|------|
| 埼玉県   | 1.29  | 1.33 | 1.31 | 1.39 | 1.37 | 1.36 | 1.34 | 1.27 | 1.27 | 1.17 |
| 管内    | 1.03  | 1.09 | 1.11 | 1.33 | 1.17 | 1.16 | 1.15 | 1.06 | 1.19 | 0.98 |
| 東松山市  | 1.10  | 1.20 | 1.21 | 1.46 | 1.29 | 1.30 | 1.28 | 1.16 | 1.29 | 1.05 |
| 滑川町   | 1.49  | 1.52 | 1.37 | 1.82 | 1.70 | 1.69 | 1.68 | 1.54 | 1.75 | 1.27 |
| 嵐山町   | 1.05  | 0.90 | 1.10 | 1.33 | 1.28 | 1.07 | 0.97 | 0.87 | 0.97 | 0.83 |
| 小川町   | 0.78  | 0.99 | 0.92 | 1.13 | 0.95 | 0.83 | 0.77 | 0.77 | 0.97 | 0.82 |
| 川島町   | 0.94  | 0.80 | 1.04 | 1.08 | 0.75 | 0.89 | 1.03 | 0.98 | 1.01 | 0.78 |
| 吉見町   | 0.93  | 0.98 | 0.93 | 0.90 | 0.87 | 0.83 | 0.85 | 0.71 | 0.84 | 0.71 |
| ときがわ町 | 0.80  | 0.79 | 0.77 | 1.22 | 1.01 | 0.97 | 0.77 | 0.91 | 0.86 | 0.92 |
| 東秩父村  | 0.63  | 0.71 | 1.06 | 0.73 | 0.90 | 0.65 | 0.74 | 0.47 | 0.95 | 1.04 |

(全国、県、管内)

(単位:%)

|     | 昭和55年 | 60年  | 平成2年 | 7年   | 12年  | 17年  | 22年  | 27年  | 令和2年 | 4年   |
|-----|-------|------|------|------|------|------|------|------|------|------|
| 全国  | 1.75  | 1.76 | 1.53 | 1.42 | 1.36 | 1.26 | 1.39 | 1.45 | 1.33 | 1.26 |
| 埼玉県 | 1.73  | 1.71 | 1.51 | 1.41 | 1.30 | 1.22 | 1.32 | 1.39 | 1.27 | 1.17 |
| 管内  | ...   | ...  | 1.51 | 1.39 | 1.19 | 1.17 | 1.14 | 1.33 | 1.19 | 0.98 |

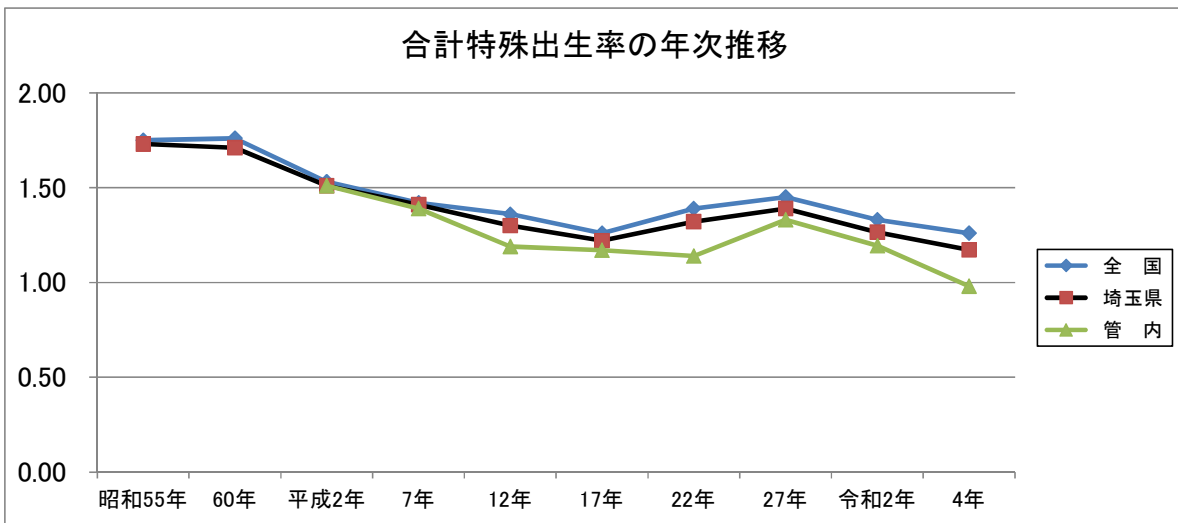

### (3) 死亡

#### ア 死亡数の年次推移(県、管内)

(単位:人)

|       | 平成24年  | 25年    | 26年    | 27年    | 28年    | 29年    | 30年    | 令和元年   | 2年     | 4年     |
|-------|--------|--------|--------|--------|--------|--------|--------|--------|--------|--------|
| 埼玉県   | 59,137 | 60,264 | 61,269 | 62,565 | 63,466 | 65,764 | 67,726 | 69,537 | 70,758 | 82,221 |
| 管内    | 2,219  | 2,159  | 2,185  | 2,279  | 2,228  | 2,376  | 2,318  | 2,423  | 2,353  | 2,722  |
| 東松山市  | 793    | 766    | 840    | 857    | 770    | 867    | 865    | 899    | 909    | 1,022  |
| 滑川町   | 147    | 131    | 144    | 160    | 156    | 143    | 161    | 148    | 161    | 178    |
| 嵐山町   | 212    | 217    | 199    | 205    | 222    | 224    | 216    | 249    | 197    | 253    |
| 小川町   | 411    | 377    | 330    | 418    | 370    | 443    | 414    | 414    | 427    | 485    |
| 川島町   | 221    | 234    | 231    | 211    | 258    | 256    | 244    | 251    | 235    | 242    |
| 吉見町   | 220    | 198    | 221    | 220    | 236    | 236    | 191    | 247    | 231    | 282    |
| ときがわ町 | 156    | 186    | 164    | 156    | 179    | 164    | 175    | 166    | 150    | 201    |
| 東秩父村  | 59     | 50     | 56     | 52     | 37     | 43     | 52     | 49     | 43     | 59     |

#### イ 死亡率の年次推移(全国、県、管内)

(出産千対)

|     | 昭和55年 | 60年 | 平成2年 | 7年  | 12年 | 17年 | 22年 | 27年  | 令和2年 | 4年   |
|-----|-------|-----|------|-----|-----|-----|-----|------|------|------|
| 全国  | 6.2   | 6.3 | 6.7  | 7.4 | 7.7 | 8.6 | 9.5 | 10.3 | 11.1 | 12.9 |
| 埼玉県 | 4.5   | 4.5 | 4.9  | 5.4 | 5.8 | 6.9 | 7.8 | 8.3  | 9.9  | 11.5 |
| 管内  | 6.6   | 5.9 | 6.3  | 6.9 | 7.2 | 8.1 | 9.7 | 10.8 | 11.6 | 13.2 |

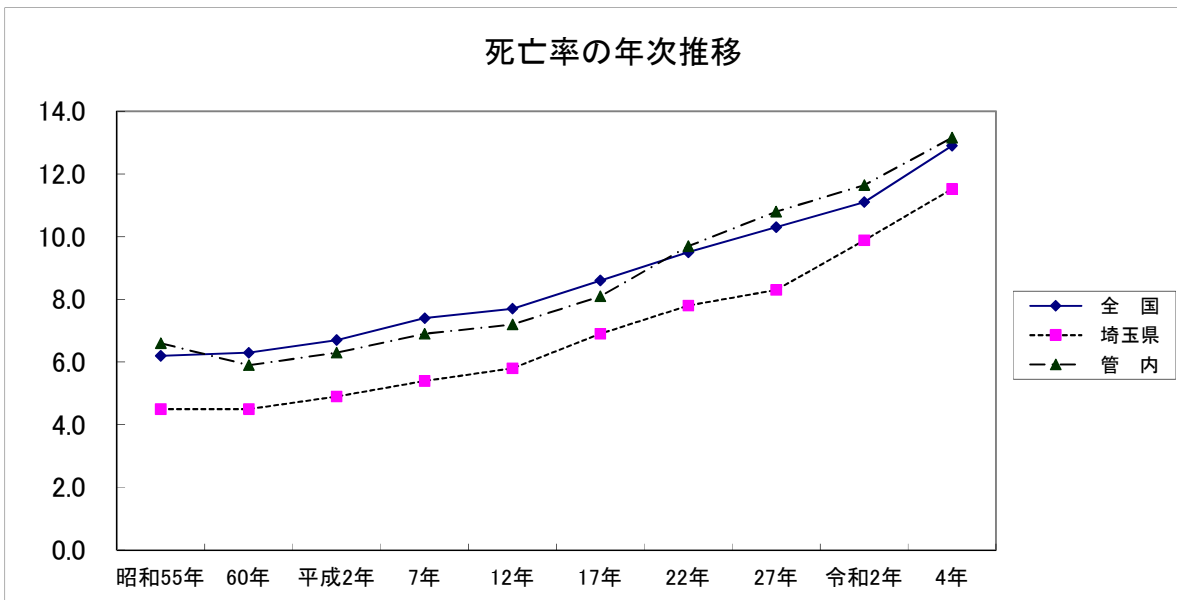

## ウ 選択死因分類別死亡数

(令和4年)

| 死 因                 | 管内    | 東松山市  | 滑川町 | 嵐山町 | 小川町 | 川島町 | 吉見町 | ときがわ町 | 東秩父村 |
|---------------------|-------|-------|-----|-----|-----|-----|-----|-------|------|
|                     | 死亡数   | 死亡数   | 死亡数 | 死亡数 | 死亡数 | 死亡数 | 死亡数 | 死亡数   | 死亡数  |
| <b>総数</b>           | 2,722 | 1,022 | 178 | 253 | 485 | 242 | 282 | 201   | 59   |
| <b>結核</b>           | 2     | 1     | —   | —   | —   | —   | 1   | —     | —    |
| <b>悪性新生物</b>        | 692   | 268   | 48  | 58  | 124 | 56  | 74  | 49    | 15   |
| 食道                  | 21    | 8     | 4   | 1   | 3   | —   | 3   | 2     | —    |
| 胃                   | 57    | 17    | 6   | 5   | 11  | 9   | 2   | 6     | 1    |
| 結腸                  | 57    | 24    | 4   | 3   | 14  | 2   | 5   | 2     | 3    |
| 直腸S状結腸移行部及び直腸       | 35    | 16    | 3   | 4   | 6   | —   | 2   | 3     | 1    |
| 肝及び肝内胆管             | 39    | 16    | 5   | 2   | 7   | 2   | 4   | 2     | 1    |
| 胆のう及びその他の胆道         | 34    | 10    | 3   | 3   | 8   | 2   | 3   | 5     | —    |
| 膵                   | 67    | 22    | 6   | 9   | 10  | 4   | 10  | 3     | 3    |
| 気管、気管支及び肺           | 138   | 57    | 5   | 9   | 21  | 13  | 27  | 5     | 1    |
| 乳房                  | 28    | 8     | 1   | 2   | 6   | 6   | 2   | 3     | —    |
| 子宮                  | 12    | 8     | —   | 1   | 1   | —   | 2   | —     | —    |
| 白血病                 | 20    | 7     | 1   | 1   | 3   | 3   | 1   | 3     | 1    |
| <b>糖尿病</b>          | 29    | 8     | 5   | 3   | 3   | 5   | 3   | 1     | 1    |
| <b>高血圧性疾患</b>       | 30    | 10    | 3   | 2   | 5   | 10  | —   | —     | —    |
| <b>心疾患(高血圧症を除く)</b> | 491   | 176   | 28  | 43  | 97  | 47  | 49  | 39    | 12   |
| 急性心筋梗塞              | 73    | 27    | 5   | 6   | 9   | 6   | 11  | 8     | 1    |
| その他の虚血性心疾患          | 136   | 59    | 4   | 16  | 28  | 14  | 10  | 4     | 1    |
| 不整脈及び伝導傷害           | 46    | 24    | 4   | 1   | 5   | 3   | 7   | 1     | 1    |
| 心不全                 | 197   | 53    | 13  | 15  | 47  | 23  | 15  | 22    | 9    |
| <b>脳血管疾患</b>        | 178   | 73    | 10  | 14  | 30  | 17  | 15  | 12    | 7    |
| くも膜下出血              | 24    | 11    | 3   | 1   | 4   | —   | 3   | 1     | 1    |
| 脳内出血                | 41    | 18    | 4   | 4   | 8   | 3   | 4   | —     | —    |
| 脳梗塞                 | 109   | 44    | 2   | 9   | 18  | 13  | 8   | 10    | 5    |
| <b>大動脈瘤及び解離</b>     | 26    | 7     | 4   | 3   | 2   | 2   | 3   | 4     | 1    |
| <b>肺炎</b>           | 175   | 54    | 16  | 20  | 34  | 14  | 15  | 18    | 4    |
| <b>慢性閉塞性肺疾患</b>     | 27    | 10    | 1   | 4   | 2   | 1   | 5   | 3     | 1    |
| <b>喘息</b>           | 2     | 1     | —   | —   | 1   | —   | —   | —     | —    |
| <b>肝疾患</b>          | 38    | 12    | —   | 7   | 6   | 3   | 6   | 4     | —    |
| <b>腎不全</b>          | 48    | 17    | 2   | 4   | 10  | 2   | 8   | 5     | —    |
| <b>老衰</b>           | 222   | 85    | 10  | 28  | 32  | 19  | 30  | 18    | —    |
| <b>不慮の事故</b>        | 51    | 14    | 6   | 7   | 7   | 5   | 8   | 3     | 1    |
| 交通事故                | 5     | 1     | —   | 2   | —   | —   | 1   | 1     | —    |
| <b>自殺</b>           | 35    | 21    | 2   | —   | 3   | 2   | 3   | 2     | 2    |

\* 「令和4年埼玉県保健統計年報 統計資料」による。

# 令和4年 死因別死亡割合

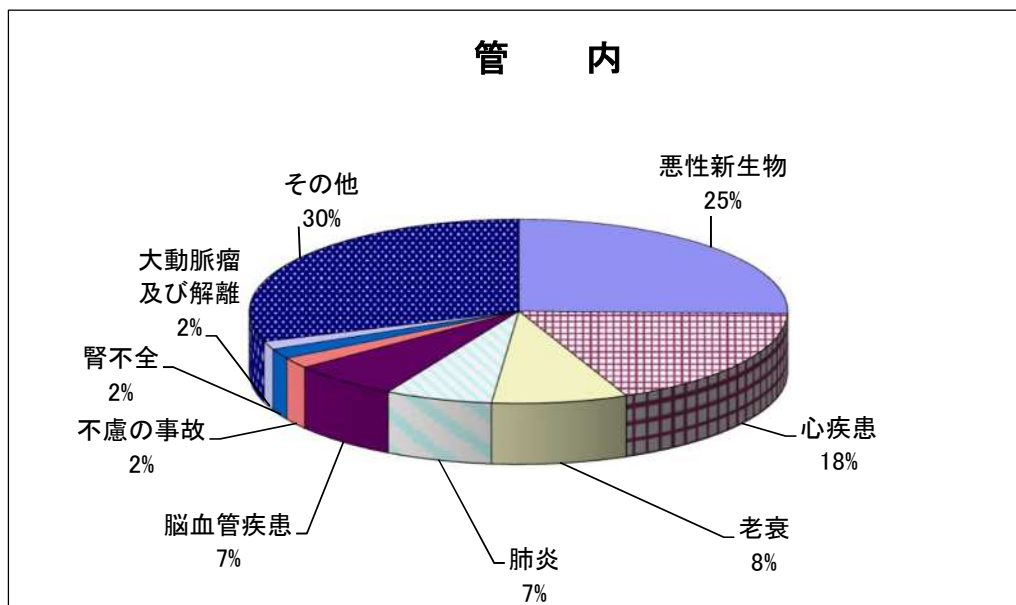
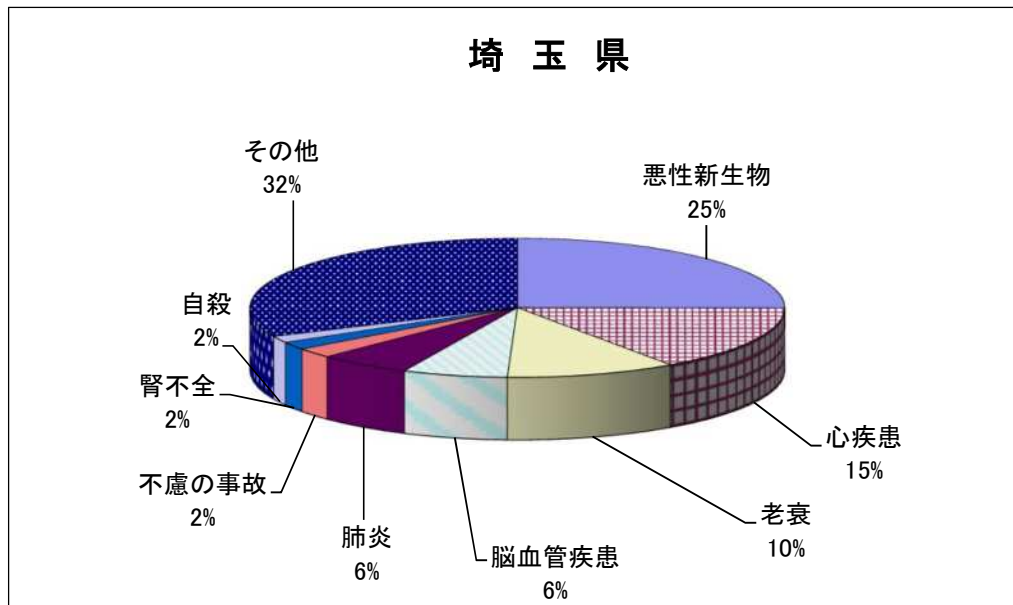



エ 悪性新生物部位別死亡数の年次推移(県、管内)

|       | 年   | 死亡総数   | 食道  | 胃     | 結腸    | 直腸S状結腸移行部及び直腸 | 肝及び肝内胆管 | 胆のう及びその他の胆道 | 膵     | 気管・気管支及び肺 | 乳房  | 子宮  | 白血病 | その他   |
|-------|-----|--------|-----|-------|-------|---------------|---------|-------------|-------|-----------|-----|-----|-----|-------|
| 埼玉県   | 30  | 19,475 | 670 | 2,492 | 1,880 | 875           | 1,192   | 905         | 1,705 | 3,821     | 804 | 396 | 396 | 4,339 |
|       | 令和元 | 19,791 | 691 | 2,373 | 1,864 | 898           | 1,267   | 872         | 1,790 | 3,949     | 838 | 388 | 403 | 4,458 |
|       | 2   | 20,463 | 648 | 2,290 | 2,017 | 923           | 1,181   | 920         | 1,937 | 4,136     | 850 | 403 | 475 | 4,683 |
|       | 3   | 20,576 | 635 | 2,289 | 1,947 | 930           | 1,166   | 920         | 2,007 | 4,061     | 926 | 376 | 486 | 4,833 |
|       | 4   | 20,635 | 634 | 2,170 | 2,056 | 899           | 1,106   | 853         | 2,074 | 4,125     | 921 | 414 | 463 | 4,920 |
| 管内    | 30  | 650    | 14  | 95    | 73    | 33            | 43      | 33          | 51    | 112       | 28  | 9   | 12  | 147   |
|       | 令和元 | 641    | 22  | 88    | 75    | 24            | 41      | 44          | 51    | 129       | 24  | 8   | 9   | 126   |
|       | 2   | 643    | 15  | 74    | 71    | 30            | 26      | 32          | 47    | 123       | 28  | 15  | 13  | 169   |
|       | 3   | 727    | 22  | 88    | 76    | 30            | 33      | 43          | 74    | 140       | 30  | 12  | 11  | 168   |
|       | 4   | 692    | 21  | 57    | 57    | 35            | 39      | 34          | 67    | 138       | 28  | 12  | 20  | 184   |
| 東松山市  | 男   | 160    | 7   | 12    | 15    | 13            | 11      | 5           | 12    | 39        | -   | ・   | 2   | 44    |
|       | 女   | 108    | 1   | 5     | 9     | 3             | 5       | 5           | 10    | 18        | 8   | 8   | 2   | 34    |
|       | 計   | 268    | 8   | 17    | 24    | 16            | 16      | 10          | 22    | 57        | 8   | 8   | 4   | 78    |
| 滑川町   | 男   | 29     | 3   | 5     | 2     | 1             | 4       | 2           | 1     | 3         | 1   | ・   | 1   | 6     |
|       | 女   | 19     | 1   | 1     | 2     | 2             | 1       | 1           | 5     | 2         | -   | -   | -   | 4     |
|       | 計   | 48     | 4   | 6     | 4     | 3             | 5       | 3           | 6     | 5         | 1   | -   | 1   | 10    |
| 嵐山町   | 男   | 34     | -   | 4     | 1     | 4             | 2       | 2           | 3     | 6         | -   | ・   | -   | 12    |
|       | 女   | 24     | 1   | 1     | 2     | -             | -       | 1           | 6     | 3         | 2   | 1   | 1   | 6     |
|       | 計   | 58     | 1   | 5     | 3     | 4             | 2       | 3           | 9     | 9         | 2   | 1   | 1   | 18    |
| 小川町   | 男   | 74     | 2   | 9     | 8     | 3             | 2       | 4           | 6     | 14        | -   | ・   | 3   | 23    |
|       | 女   | 50     | 1   | 2     | 6     | 3             | 5       | 4           | 4     | 7         | 6   | 1   | -   | 11    |
|       | 計   | 124    | 3   | 11    | 14    | 6             | 7       | 8           | 10    | 21        | 6   | 1   | 3   | 34    |
| 川島町   | 男   | 36     | -   | 6     | 2     | -             | 2       | -           | 3     | 11        | -   | ・   | 1   | 11    |
|       | 女   | 20     | -   | 3     | -     | -             | -       | 2           | 1     | 2         | 6   | -   | 2   | 4     |
|       | 計   | 56     | -   | 9     | 2     | -             | 2       | 2           | 4     | 13        | 6   | -   | 3   | 15    |
| 吉見町   | 男   | 52     | 3   | 2     | 4     | 2             | 3       | 1           | 6     | 24        | -   | ・   | -   | 7     |
|       | 女   | 22     | -   | -     | 1     | -             | 1       | 2           | 4     | 3         | 2   | 2   | 1   | 6     |
|       | 計   | 74     | 3   | 2     | 5     | 2             | 4       | 3           | 10    | 27        | 2   | 2   | 1   | 13    |
| ときがわ町 | 男   | 35     | 1   | 6     | 2     | 3             | 2       | 4           | 2     | 4         | -   | ・   | 1   | 10    |
|       | 女   | 14     | 1   | -     | -     | -             | -       | 1           | 1     | 1         | 3   | -   | -   | 7     |
|       | 計   | 49     | 2   | 6     | 2     | 3             | 2       | 5           | 3     | 5         | 3   | -   | 1   | 17    |
| 東秩父村  | 男   | 8      | -   | 1     | 1     | -             | -       | -           | 2     | 1         | -   | ・   | 1   | 2     |
|       | 女   | 7      | -   | -     | 2     | 1             | 1       | -           | 1     | -         | -   | -   | -   | 2     |
|       | 計   | 15     | -   | 1     | 3     | 1             | 1       | -           | 3     | 1         | -   | -   | 1   | 4     |

\* 「埼玉県保健統計年報 統計資料」による。

#### (4) 乳児及び新生児死亡

##### ア 乳児及び新生児死亡数の年次推移(県、管内)

(単位:人)

|       | 平成24年   | 25年     | 26年     | 27年     | 28年     | 29年    | 30年    | 令和元年   | 2年     | 4年     |
|-------|---------|---------|---------|---------|---------|--------|--------|--------|--------|--------|
| 埼玉県   | 114(50) | 114(50) | 118(54) | 111(48) | 118(52) | 94(36) | 89(41) | 88(36) | 75(32) | 67(27) |
| 管内    | 6(2)    | 1(1)    | 3(2)    | 4(0)    | 3(0)    | 1(1)   | 2(1)   | 2(1)   | -      | 2(2)   |
| 東松山市  | 5(1)    | -       | 3(2)    | 1(0)    | -       | 1(1)   | -      | -      | -      | -      |
| 滑川町   | -       | -       | -       | -       | -       | -      | 1(1)   | 2(1)   | -      | -      |
| 嵐山町   | 1(1)    | 1(1)    | -       | -       | 3(0)    | -      | -      | -      | -      | -      |
| 小川町   | -       | -       | -       | 1(0)    | -       | -      | 1(0)   | -      | -      | -      |
| 川島町   | -       | -       | -       | -       | -       | -      | -      | -      | -      | -      |
| 吉見町   | -       | -       | -       | 1(0)    | -       | -      | -      | -      | -      | 1(1)   |
| ときがわ町 | -       | -       | -       | -       | -       | -      | -      | -      | -      | -      |
| 東秩父村  | -       | -       | -       | 1(0)    | -       | -      | -      | -      | -      | 1(1)   |

( )内は、新生児死亡数再掲

##### イ 乳児死亡率の年次推移(出生千対)(全国、県、管内)

(単位:%)

|     | 昭和55年 | 60年 | 平成2年 | 7年  | 12年 | 17年 | 22年 | 27年 | 令和2年 | 4年  |
|-----|-------|-----|------|-----|-----|-----|-----|-----|------|-----|
| 全国  | 7.5   | 5.5 | 4.6  | 4.3 | 3.4 | 2.8 | 2.3 | 1.9 | 1.8  | 1.8 |
| 埼玉県 | 7.4   | 5.5 | 4.4  | 3.8 | 3.0 | 2.3 | 2.2 | 2.0 | 1.6  | 1.5 |
| 管内  | 8.8   | 6.1 | 4.2  | 2.6 | 4.0 | 3.2 | 3.7 | 2.9 | -    | 2.2 |

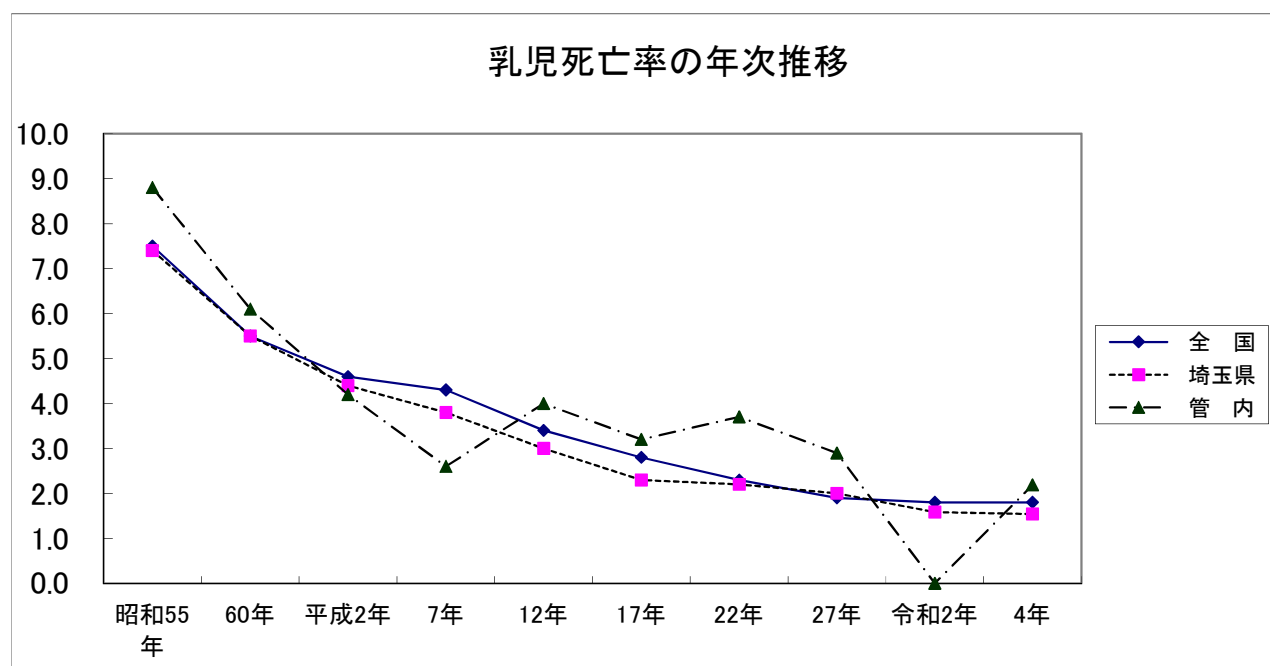

(5) 死産

ア 死産数の年次推移(県、管内)

(単位:人)

|       |    | 平成24年 | 25年   | 26年   | 27年   | 28年   | 29年   | 30年   | 令和元年  | 2年    | 4年  |
|-------|----|-------|-------|-------|-------|-------|-------|-------|-------|-------|-----|
| 埼玉県   | 計  | 1,390 | 1,401 | 1,382 | 1,350 | 1,181 | 1,213 | 1,130 | 1,123 | 1,012 | 900 |
|       | 自然 | 693   | 697   | 665   | 670   | 575   | 598   | 521   | 512   | 447   | 396 |
|       | 人工 | 697   | 704   | 717   | 680   | 606   | 615   | 609   | 611   | 565   | 504 |
| 管内    | 計  | 36    | 36    | 34    | 41    | 23    | 26    | 26    | 20    | 27    | 12  |
|       | 自然 | 16    | 18    | 16    | 22    | 7     | 13    | 11    | 10    | 12    | 7   |
|       | 人工 | 20    | 18    | 18    | 19    | 16    | 13    | 15    | 10    | 15    | 5   |
| 東松山市  | 計  | 13    | 18    | 16    | 17    | 9     | 15    | 8     | 7     | 16    | 4   |
|       | 自然 | 4     | 9     | 5     | 6     | 1     | 10    | 4     | 4     | 7     | 3   |
|       | 人工 | 9     | 9     | 11    | 11    | 8     | 5     | 4     | 3     | 9     | 1   |
| 滑川町   | 計  | 3     | 2     | 5     | 7     | 3     | 3     | 1     | 5     | 2     | 1   |
|       | 自然 | 1     | 1     | 4     | 5     | 1     | -     | 1     | 3     | -     | -   |
|       | 人工 | 2     | 1     | 1     | 2     | 2     | 3     | -     | 2     | 2     | 1   |
| 嵐山町   | 計  | 3     | 4     | 3     | 1     | 1     | 3     | 3     | 1     | -     | 1   |
|       | 自然 | 3     | 2     | 2     | 1     | 1     | 2     | 1     | 1     | -     | 1   |
|       | 人工 | -     | 2     | 1     | -     | -     | 1     | 2     | -     | -     | -   |
| 小川町   | 計  | 5     | 6     | 7     | 4     | 4     | -     | 4     | 5     | 3     | 1   |
|       | 自然 | 3     | 4     | 2     | 2     | 1     | -     | 1     | -     | -     | 1   |
|       | 人工 | 2     | 2     | 5     | 2     | 3     | -     | 3     | 5     | 3     | -   |
| 川島町   | 計  | 6     | 2     | 2     | 4     | 3     | 2     | 3     | 1     | 3     | 2   |
|       | 自然 | 3     | -     | 2     | 3     | 2     | -     | 1     | 1     | 2     | 1   |
|       | 人工 | 3     | 2     | -     | 1     | 1     | 2     | 2     | -     | 1     | 1   |
| 吉見町   | 計  | 5     | 3     | 1     | 4     | 3     | 2     | 5     | 1     | 1     | 2   |
|       | 自然 | 2     | 1     | 1     | 2     | 1     | 1     | 2     | 1     | 1     | 1   |
|       | 人工 | 3     | 2     | -     | 2     | 2     | 1     | 3     | -     | -     | 1   |
| ときがわ町 | 計  | 1     | 1     | -     | 3     | -     | 1     | 2     | -     | 2     | 1   |
|       | 自然 | -     | 1     | -     | 2     | -     | -     | 1     | -     | 2     | -   |
|       | 人工 | 1     | -     | -     | 1     | -     | 1     | 1     | -     | -     | 1   |
| 東秩父村  | 計  | -     | -     | -     | 1     | -     | -     | -     | -     | -     | -   |
|       | 自然 | -     | -     | -     | 1     | -     | -     | -     | -     | -     | -   |
|       | 人工 | -     | -     | -     | -     | -     | -     | -     | -     | -     | -   |

イ 死産率の年次推移(全国、県、管内)

(単位:%)

|     | 昭和55年 | 60年  | 平成2年 | 7年   | 12年  | 17年  | 22年  | 27年  | 令和2年 | 4年   |
|-----|-------|------|------|------|------|------|------|------|------|------|
| 全国  | 46.8  | 46.0 | 42.3 | 32.1 | 31.3 | 29.1 | 24.2 | 22.0 | 20.1 | 19.3 |
| 埼玉県 | 35.8  | 37.6 | 35.4 | 27.9 | 27.9 | 26.7 | 22.6 | 23.5 | 20.9 | 20.3 |
| 管内  | 42.3  | 34.5 | 39.7 | 32.8 | 29.6 | 34.4 | 30.8 | 28.8 | 25.4 | 13.0 |

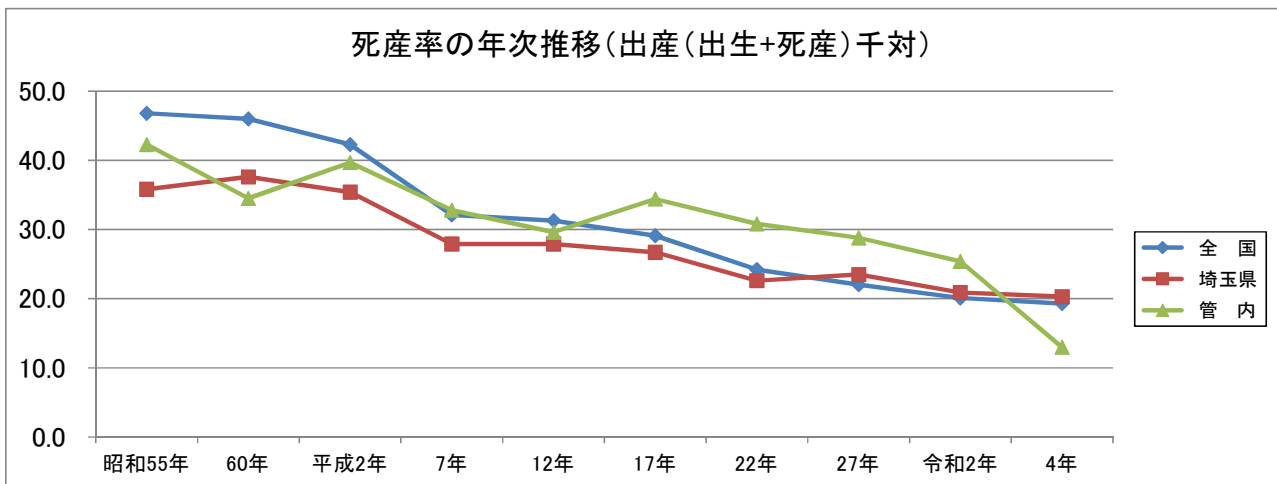

### ウ 人工死産数の年次推移(県、管内)

(単位:人)

|       | 平成24年 | 25年 | 26年 | 27年 | 28年 | 29年 | 30年 | 令和元年 | 2年  | 4年  |
|-------|-------|-----|-----|-----|-----|-----|-----|------|-----|-----|
| 埼玉県   | 697   | 704 | 717 | 680 | 606 | 615 | 609 | 611  | 565 | 504 |
| 管内    | 20    | 18  | 18  | 19  | 16  | 13  | 15  | 10   | 15  | 5   |
| 東松山市  | 9     | 9   | 11  | 11  | 8   | 5   | 4   | 3    | 9   | 1   |
| 滑川町   | 2     | 1   | 1   | 2   | 2   | 3   | -   | 2    | 2   | 1   |
| 嵐山町   | -     | 2   | 1   | -   | -   | 1   | 2   | -    | -   | -   |
| 小川町   | 2     | 2   | 5   | 2   | 3   | -   | 3   | 5    | 3   | -   |
| 川島町   | 3     | 2   | -   | 1   | 1   | 2   | 2   | -    | 1   | 1   |
| 吉見町   | 3     | 2   | -   | 2   | 2   | 1   | 3   | -    | -   | 1   |
| ときがわ町 | 1     | -   | -   | 1   | -   | 1   | 1   | -    | -   | 1   |
| 東秩父村  | -     | -   | -   | -   | -   | -   | -   | -    | -   | -   |

### エ 人工死産率の年次推移(全国、県、管内)

(出産(出生+死産)千対)

|     | 昭和55年 | 60年  | 平成2年 | 7年   | 12年  | 17年  | 22年  | 27年  | 令和2年 | 4年   |
|-----|-------|------|------|------|------|------|------|------|------|------|
| 全国  | 18.0  | 23.9 | 23.9 | 17.2 | 18.1 | 16.7 | 13.0 | 11.4 | 10.6 | 9.9  |
| 埼玉県 | 9.9   | 15.9 | 16.7 | 12.7 | 14.1 | 14.0 | 11.3 | 11.8 | 11.7 | 11.4 |
| 管内  | 11.6  | 17.2 | 20.3 | 15.9 | 19.9 | 14.6 | 17.2 | 13.4 | 14.1 | 5.4  |

人工死産率の年次推移

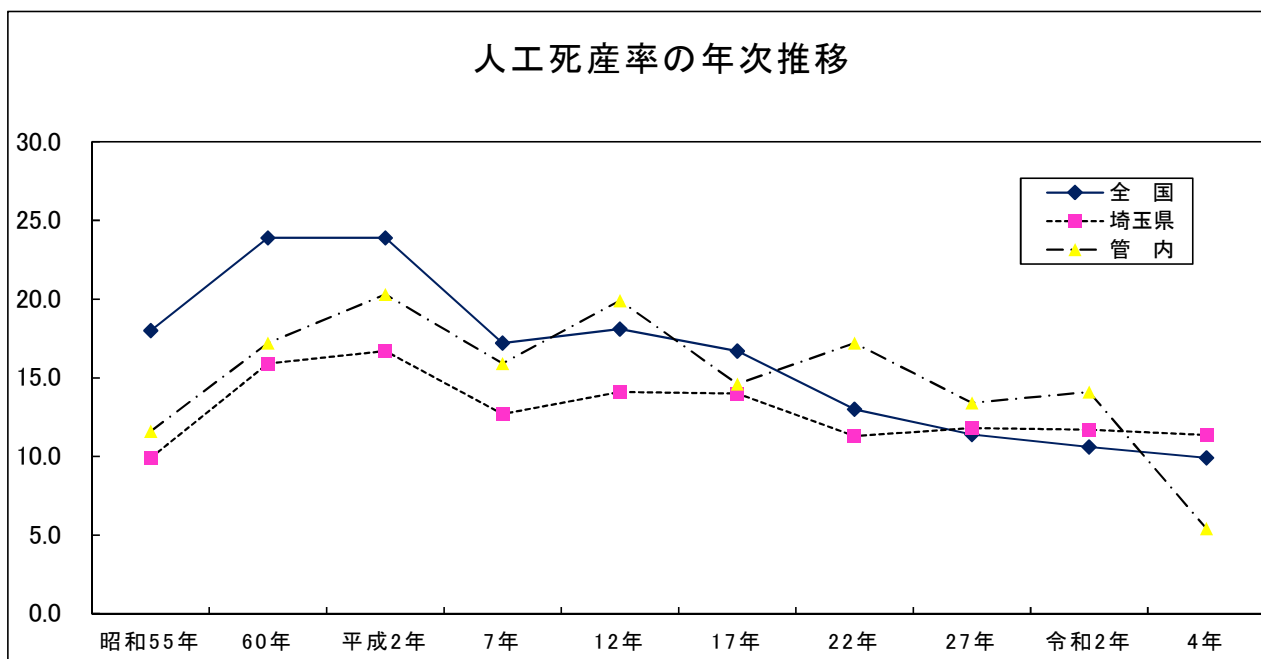

## (6) 周産期死亡

### ア 周産期死亡数の年次推移(県、管内)

(単位:人)

|       | 平成24年 | 25年 | 26年 | 27年 | 28年 | 29年 | 30年 | 令和元年 | 2年  | 4年  |
|-------|-------|-----|-----|-----|-----|-----|-----|------|-----|-----|
| 埼玉県   | 249   | 216 | 221 | 208 | 185 | 178 | 160 | 151  | 133 | 124 |
| 管内    | 7     | 3   | 8   | 4   | 1   | 2   | 6   | 5    | 6   | 2   |
| 東松山市  | 1     | —   | 5   | 2   | —   | 2   | 1   | 1    | 4   | —   |
| 滑川町   | —     | —   | 1   | —   | —   | —   | 2   | 3    | —   | —   |
| 嵐山町   | 3     | 1   | 1   | —   | —   | —   | 1   | 1    | —   | —   |
| 小川町   | 1     | 1   | 1   | 1   | —   | —   | 1   | —    | —   | 1   |
| 川島町   | —     | —   | —   | —   | 1   | —   | —   | —    | 1   | —   |
| 吉見町   | 2     | 1   | —   | 1   | —   | —   | 1   | —    | —   | —   |
| ときがわ町 | —     | —   | —   | —   | —   | —   | —   | —    | 1   | —   |
| 東秩父村  | —     | —   | —   | —   | —   | —   | —   | —    | —   | 1   |

### イ 周産期死亡率の年次推移(全国、県、管内)

(出産(出生+後期死産数)千対)

|     | 昭和55年 | 60年 | 平成2年 | 7年  | 12年 | 17年 | 22年 | 27年 | 令和2年 | 4年  |
|-----|-------|-----|------|-----|-----|-----|-----|-----|------|-----|
| 全国  | 11.7  | 8.0 | 5.7  | 7.0 | 5.8 | 4.8 | 4.2 | 3.7 | 3.2  | 3.3 |
| 埼玉県 | 12.0  | 8.3 | 6.3  | 7.0 | 6.0 | 4.7 | 4.2 | 3.7 | 2.8  | 2.8 |
| 管内  | 13.9  | 7.5 | 4.2  | 6.1 | 2.3 | 7.1 | 6.6 | 2.9 | 5.8  | 2.2 |

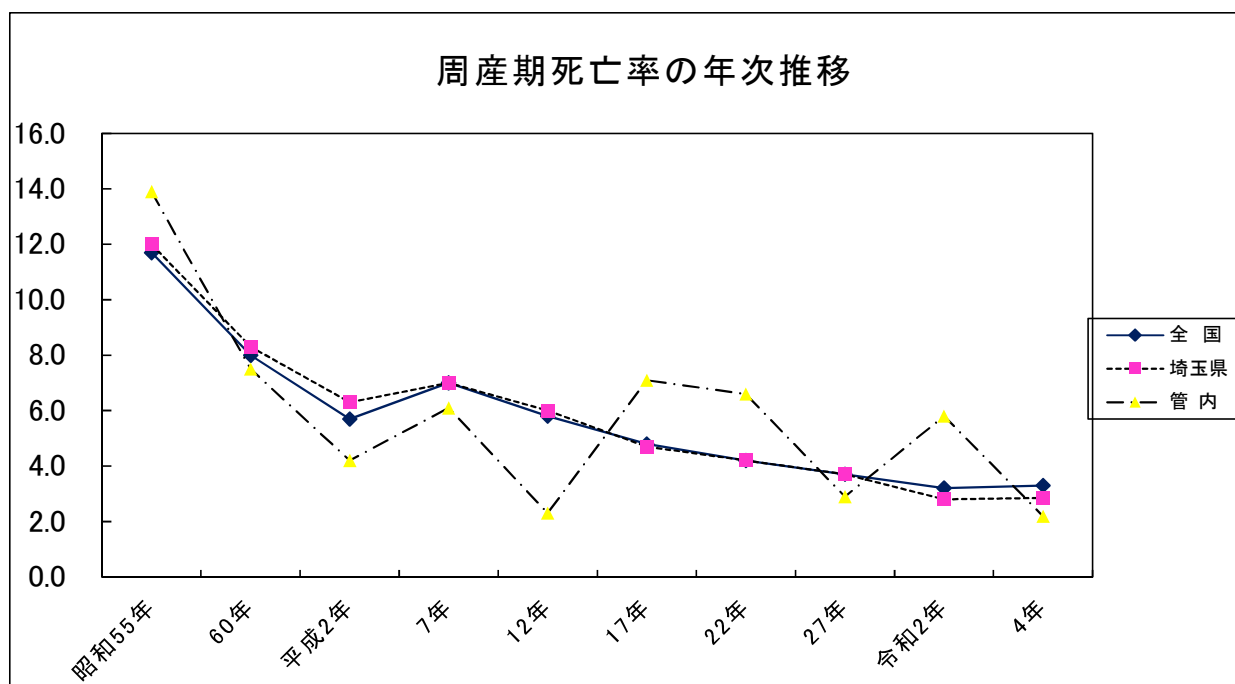

## (7) 婚姻

### ア 婚姻数の年次推移(県、管内)

(単位:組)

|       | 平成24年  | 25年    | 26年    | 27年    | 28年    | 29年    | 30年    | 令和元年   | 2年     | 4年     |
|-------|--------|--------|--------|--------|--------|--------|--------|--------|--------|--------|
| 埼玉県   | 36,776 | 36,279 | 35,218 | 34,757 | 34,199 | 33,728 | 32,745 | 33,671 | 29,260 | 28,823 |
| 管内    | 848    | 841    | 836    | 767    | 776    | 782    | 673    | 686    | 652    | 595    |
| 東松山市  | 384    | 396    | 380    | 350    | 386    | 373    | 355    | 353    | 351    | 338    |
| 滑川町   | 94     | 88     | 97     | 88     | 66     | 98     | 59     | 68     | 52     | 64     |
| 嵐山町   | 61     | 71     | 64     | 60     | 67     | 52     | 62     | 40     | 58     | 52     |
| 小川町   | 112    | 113    | 102    | 90     | 84     | 85     | 65     | 76     | 63     | 50     |
| 川島町   | 69     | 58     | 73     | 73     | 69     | 64     | 55     | 54     | 52     | 34     |
| 吉見町   | 78     | 67     | 73     | 58     | 62     | 70     | 46     | 62     | 43     | 40     |
| ときがわ町 | 38     | 37     | 38     | 34     | 35     | 32     | 27     | 28     | 26     | 13     |
| 東秩父村  | 12     | 11     | 9      | 14     | 7      | 8      | 4      | 5      | 7      | 4      |

### イ 婚姻率の年次推移(全国、県、管内)

(人口千対)

|     | 昭和55年 | 60年 | 平成2年 | 7年  | 12年 | 17年 | 22年 | 27年 | 令和2年 | 4年  |
|-----|-------|-----|------|-----|-----|-----|-----|-----|------|-----|
| 全国  | 6.7   | 6.1 | 5.9  | 6.4 | 6.4 | 5.7 | 5.5 | 5.1 | 4.3  | 4.1 |
| 埼玉県 | 6.4   | 5.7 | 6.2  | 6.9 | 6.6 | 5.8 | 5.5 | 4.9 | 4.1  | 4.0 |
| 管内  | 6.1   | 5.1 | 4.6  | 4.7 | 5.1 | 4.6 | 4.1 | 3.6 | 3.2  | 2.9 |

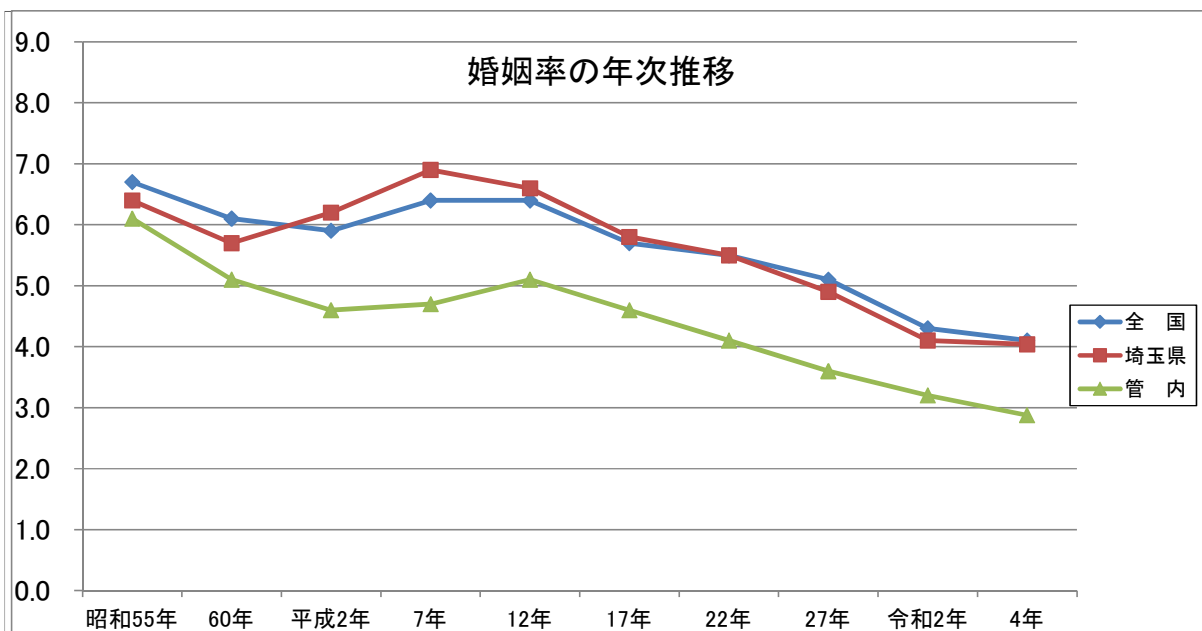

## (8) 離婚

### ア 離婚数の年次推移(県、管内)

(単位:組)

|       | 平成24年  | 25年    | 26年    | 27年    | 28年    | 29年    | 30年    | 令和元年   | 2年     | 4年     |
|-------|--------|--------|--------|--------|--------|--------|--------|--------|--------|--------|
| 埼玉県   | 13,433 | 13,138 | 12,484 | 12,667 | 12,481 | 12,161 | 11,716 | 12,067 | 10,659 | 10,259 |
| 管内    | 313    | 324    | 322    | 295    | 297    | 290    | 311    | 289    | 247    | 250    |
| 東松山市  | 139    | 138    | 127    | 121    | 130    | 130    | 141    | 117    | 109    | 131    |
| 滑川町   | 16     | 33     | 36     | 33     | 30     | 26     | 41     | 31     | 24     | 25     |
| 嵐山町   | 32     | 28     | 22     | 22     | 13     | 19     | 28     | 27     | 13     | 19     |
| 小川町   | 48     | 40     | 47     | 40     | 45     | 38     | 34     | 34     | 39     | 24     |
| 川島町   | 27     | 28     | 35     | 29     | 25     | 26     | 34     | 31     | 26     | 15     |
| 吉見町   | 27     | 39     | 33     | 30     | 31     | 36     | 23     | 31     | 24     | 24     |
| ときがわ町 | 19     | 15     | 20     | 18     | 17     | 13     | 9      | 16     | 12     | 10     |
| 東秩父村  | 5      | 3      | 2      | 2      | 6      | 2      | 1      | 2      | —      | 2      |

### イ 離婚率の年次推移(全国、県、管内)

(人口千対)

|     | 昭和55年 | 60年  | 平成2年 | 7年   | 12年  | 17年  | 22年  | 27年  | 令和2年 | 4年   |
|-----|-------|------|------|------|------|------|------|------|------|------|
| 全国  | 1.22  | 1.39 | 1.28 | 1.60 | 2.10 | 2.08 | 1.99 | 1.81 | 1.57 | 1.47 |
| 埼玉県 | 1.09  | 1.28 | 1.22 | 1.65 | 2.09 | 2.08 | 2.02 | 1.77 | 1.49 | 1.44 |
| 管内  | 0.66  | 0.86 | 0.96 | 1.17 | 1.61 | 1.71 | 1.74 | 1.40 | 1.22 | 1.21 |

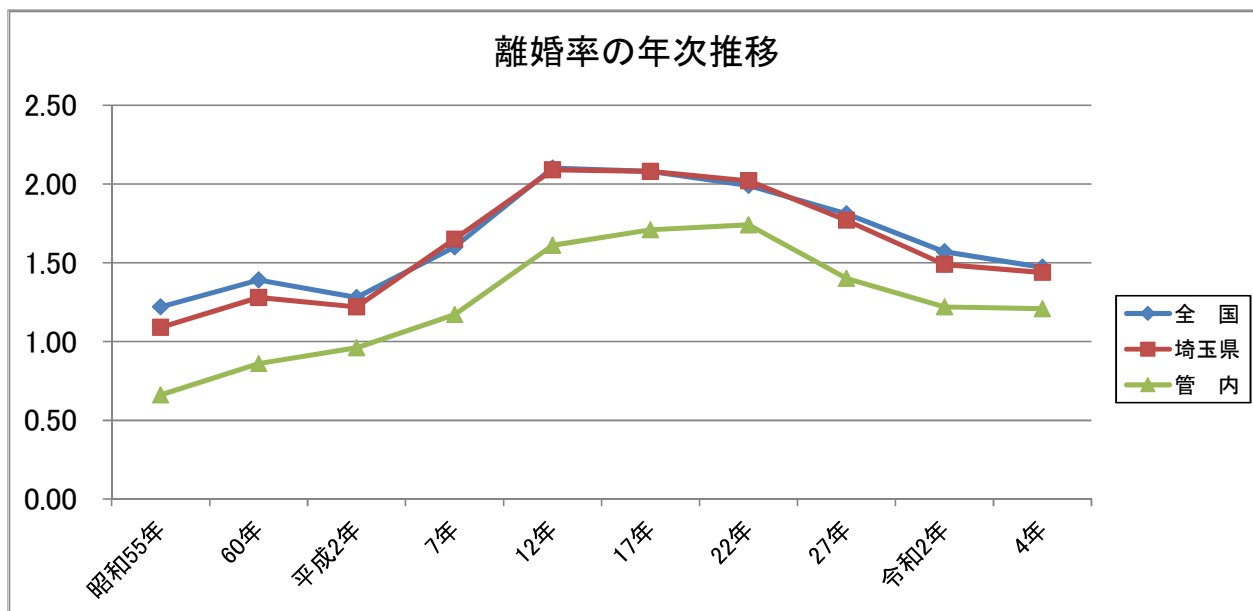

## 2 関係機関資料

### (1) 市役所・町村役場

| 名 称     | 郵便番号     | 所 在 地           | 電話番号         | F A X 番号     |
|---------|----------|-----------------|--------------|--------------|
| 東松山市役所  | 355-8601 | 東松山市松葉町1-1-58   | 0493-23-2221 | 0493-24-6123 |
| 滑川町役場   | 355-8585 | 比企郡滑川町福田750-1   | 0493-56-2211 | 0493-56-2448 |
| 嵐山町役場   | 355-0211 | 比企郡嵐山町杉山1030-1  | 0493-62-2150 | 0493-62-5935 |
| 小川町役場   | 355-0392 | 比企郡小川町大塚55      | 0493-72-1221 | 0493-74-2920 |
| 川島町役場   | 350-0192 | 比企郡川島町下八ツ林870-1 | 049-297-1811 | 049-297-6058 |
| 吉見町役場   | 355-0192 | 比企郡吉見町下細谷411    | 0493-54-1511 | 0493-54-4200 |
| ときがわ町役場 | 355-0395 | 比企郡ときがわ町玉川2490  | 0493-65-1521 | 0493-65-3631 |
| 東秩父村役場  | 355-0393 | 秩父郡東秩父村御堂634    | 0493-82-1221 | 0493-82-1562 |

### (2) 市町村保健センター

| 名 称                         | 郵便番号     | 所 在 地           | 電話番号         | F A X 番号     |
|-----------------------------|----------|-----------------|--------------|--------------|
| 東松山市保健センター                  | 355-0016 | 東松山市材木町2-36     | 0493-24-3921 | 0493-22-7435 |
| 滑川町保健センター                   | 355-0811 | 比企郡滑川町羽尾4972-8  | 0493-56-5330 | 0493-56-5331 |
| 嵐山町健康増進センター<br>(嵐山町健康いきいき課) | 355-0211 | 比企郡嵐山町杉山1030-1  | 0493-59-6911 | 0493-62-0710 |
| 小川町保健センター<br>(小川町健康福祉課)     | 355-0392 | 比企郡小川町大塚55      | 0493-72-1221 | 0493-74-2341 |
| 川島町健康福祉課(※)                 | 350-0192 | 比企郡川島町下八ツ林870-1 | 049-299-1758 | 049-297-6087 |
| 吉見町保健センター                   | 355-0118 | 比企郡吉見町下細谷1212   | 0493-54-3120 | 0493-54-3208 |
| ときがわ町保健センター                 | 355-0356 | 比企郡ときがわ町関堀151-1 | 0493-65-1010 | 0493-65-1525 |
| 東秩父村保健センター                  | 355-0372 | 秩父郡東秩父村坂本1284-1 | 0493-82-1557 | 0493-82-1587 |

※川島町保健センターには職員が常駐していないため、健康・保健に関するお問合せは川島町健康福祉課になります。



### (3) 社会福祉協議会

| 名 称             | 郵便番号     | 所 在 地           | 電話番号         |
|-----------------|----------|-----------------|--------------|
| (福)東松山市社会福祉協議会  | 355-0014 | 東松山市松本町1-7-8    | 0493-23-1251 |
| (福)滑川町社会福祉協議会   | 355-0811 | 比企郡滑川町羽尾2440-1  | 0493-56-6345 |
| (福)嵐山町社会福祉協議会   | 355-0221 | 比企郡嵐山町菅谷487-1   | 0493-62-0722 |
| (福)小川町社会福祉協議会   | 355-0327 | 比企郡小川町腰越618     | 0493-74-3461 |
| (福)川島町社会福祉協議会   | 350-0131 | 比企郡川島町平沼1175    | 049-297-7111 |
| (福)吉見町社会福祉協議会   | 355-0118 | 比企郡吉見町下細谷1216-1 | 0493-54-5228 |
| (福)ときがわ町社会福祉協議会 | 355-0356 | 比企郡ときがわ町関堀145-2 | 0493-65-1536 |
| (福)東秩父村社会福祉協議会  | 355-0375 | 秩父郡東秩父村御堂369    | 0493-82-1238 |

### (4) 関係団体等

| 名 称          | 郵便番号     | 所 在 地                        | 電話番号         |
|--------------|----------|------------------------------|--------------|
| 比 企 医 師 会    | 355-0016 | 東松山市材木町2-36                  | 0493-22-0139 |
| 比企郡市歯科医師会    | 355-0016 | 東松山市材木町2-36                  | 0493-24-6866 |
| 東松山薬剤師会      | 355-0016 | 東松山市材木町2-36                  | 0493-24-5036 |
| 小川薬剤師会       | 355-0214 | 比企郡嵐山町志賀192-63<br>有限会社サカエ薬局内 | 0493-62-8534 |
| 東松山警察署       | 355-0073 | 東松山市上野本1117-1                | 0493-25-0110 |
| 小川警察署        | 355-0321 | 比企郡小川町小川344                  | 0493-74-0110 |
| 比企広域消防本部     | 355-0073 | 東松山市上野本1300-1                | 0493-23-2266 |
| 川越地区消防組合消防本部 | 350-0823 | 川越市神明町48-4                   | 049-222-0700 |

**(5) 埼玉県川越比企地域保健医療協議会 委員名簿**

(令和6年3月1日現在)

|    | 氏名     | 役職名                                   |
|----|--------|---------------------------------------|
| 1  | 丸山 元孝  | 坂戸鶴ヶ島医師会 会長                           |
| 2  | 齊藤 正身  | 川越市医師会 会長                             |
| 3  | 野崎 信行  | 比企医師会 会長                              |
| 4  | 中野 文夫  | 川越市歯科医師会 会長                           |
| 5  | 大場 敏男  | 入間郡市歯科医師会 会長                          |
| 6  | 栄田 喜一  | 比企郡市歯科医師会 会長                          |
| 7  | 天野 勉   | 川越市薬剤師会 会長                            |
| 8  | 平塚 大   | 坂戸鶴ヶ島市薬剤師会 会長                         |
| 9  | 関口 直邦  | 東松山薬剤師会 会長                            |
| 10 | 山浦 有里  | 埼玉県看護協会(東松山医師会病院看護部長)                 |
| 11 | 篠塚 望   | 埼玉医科大学病院 病院長                          |
| 12 | 別宮 好文  | 埼玉医科大学総合医療センター 病院長                    |
| 13 | 竹ノ谷 正徳 | 小川赤十字病院 院長                            |
| 14 | 柏原 秀行  | 東松山医師会病院 代表理事                         |
| 15 | 久保 彰子  | 女子栄養大学准教授                             |
| 16 | 桂 美智子  | 埼玉県食生活改善推進員団体連絡協議会(鳩山町食生活改善推進員協議会 会長) |
| 17 | 野村 圭子  | 社会福祉法人恩賜財団母子愛育会埼玉県支部(吉見町母子愛育会 会長)     |
| 18 | 榎原 章統  | 埼玉県保険者協議会(全国健康保険協会埼玉支部長)              |
| 19 | 柴崎 恭史  | 埼玉県保険者協議会(東松山市健康福祉部保険年金課長)            |
| 20 | 渡邊 靖雄  | 川越市保健医療部長                             |
| 21 | 井上 晋   | 坂戸市こども健康部長                            |
| 22 | 田村 潤一郎 | 鶴ヶ島市健康部長                              |
| 23 | 田嶋 靖洋  | 東松山市健康福祉部長                            |
| 24 | 今井 晴美  | 越生町健康福祉課長                             |
| 25 | 岸 栄子   | 小川町健康福祉課長                             |
| 26 | 石川 勉   | 川島町健康福祉課長                             |
| 27 | 齋藤 匡央  | 川越地区消防局 消防局長                          |
| 28 | 沼田 淳司  | 坂戸・鶴ヶ島消防組合消防本部 消防長                    |
| 29 | 阿部 義昭  | 西入間広域消防組合消防本部 消防長                     |
| 30 | 長嶋 悟   | 比企広域消防本部 消防長                          |
| 31 | 丸山 浩   | 川越市保健所長                               |
| 32 | 池田 凡美  | 東松山保健所長                               |
| 33 | 荒井 和子  | 坂戸保健所長                                |

**(6) 埼玉県川越比企地域医療構想調整会議 委員名簿**

(令和6年3月1日現在)

|    | 氏名        | 役職名                        |
|----|-----------|----------------------------|
| 1  | 丸山 元孝     | 坂戸鶴ヶ島医師会 会長                |
| 2  | 齊藤 正身     | 川越市医師会 会長                  |
| 3  | 野崎 信行     | 比企医師会 会長                   |
| 4  | 中野 文夫     | 川越市歯科医師会 会長                |
| 5  | 大場 敏男     | 入間郡市歯科医師会 会長               |
| 6  | 栄田 喜一     | 比企郡市歯科医師会 会長               |
| 7  | 天野 勉      | 川越市薬剤師会 会長                 |
| 8  | 平塚 大      | 坂戸鶴ヶ島市薬剤師会 会長              |
| 9  | 関口 直邦     | 東松山薬剤師会 会長                 |
| 10 | 山浦 有里     | 埼玉県看護協会(東松山医師会病院看護部長)      |
| 11 | 齊藤 正身(再掲) | 埼玉県病院団体協議会 副議長             |
| 12 | 篠塚 望      | 埼玉医科大学病院 病院長               |
| 13 | 別宮 好文     | 埼玉医科大学総合医療センター 病院長         |
| 14 | 竹ノ谷 正徳    | 小川赤十字病院 院長                 |
| 15 | 松本 万夫     | 東松山医師会病院 院長                |
| 16 | 市川 誠      | 社会医療法人社団尚篤会赤心堂病院 病院長       |
| 17 | 清水 昭      | 川越リハビリテーション病院 院長           |
| 18 | 藤田 龍一     | 西武川越病院 院長                  |
| 19 | 中川 芳彦     | 医療法人関越病院 院長                |
| 20 | 甘井 努      | 医療法人若葉会若葉病院 院長             |
| 21 | 土屋 長二     | 坂戸中央病院 院長                  |
| 22 | 杉山 聡      | 東松山市病院事業管理者                |
| 23 | 長谷川 岳弘    | 医療法人埼玉成恵会病院 院長             |
| 24 | 松村 内久     | 医療法人啓仁会平成の森・川島病院 病院長       |
| 25 | 榎原 章統     | 埼玉県保険者協議会(全国健康保険協会埼玉支部長)   |
| 26 | 柴崎 恭史     | 埼玉県保険者協議会(東松山市健康福祉部保険年金課長) |
| 27 | 渡邊 靖雄     | 川越市保健医療部長                  |
| 28 | 井上 晋      | 坂戸市こども健康部長                 |
| 29 | 田村 潤一郎    | 鶴ヶ島市健康部長                   |
| 30 | 田嶋 靖洋     | 東松山市健康福祉部長                 |
| 31 | 今井 晴美     | 越生町健康福祉課長                  |
| 32 | 岸 栄子      | 小川町健康福祉課長                  |
| 33 | 石川 勉      | 川島町健康福祉課長                  |
| 34 | 丸山 浩      | 川越市保健所長                    |
| 35 | 池田 凡美     | 東松山保健所長                    |
| 36 | 荒井 和子     | 坂戸保健所長                     |

(7) 川越比企保健医療圏難病対策地域協議会 委員名簿

(令和5年11月1日現在)

| No | 氏名     | 団体・所属                  | 備考     |
|----|--------|------------------------|--------|
| 1  | 山里 將瑞  | 比企医師会・東松山医師会病院         |        |
| 2  | 吉松 栄彦  | 坂戸鶴ヶ島医師会・栄クリニック        |        |
| 3  | 成川 真也  | 川越市医師会・なるかわ内科・脳神経クリニック | 新任(就任) |
| 4  | 平沼 康彦  | 坂戸鶴ヶ島歯科医師会・平沼歯科医院      |        |
| 5  | 天野 勉   | 川越市薬剤師会・アマノ薬局          |        |
| 6  | 藤野 真美  | シャローム病院・医療福祉相談室        |        |
| 7  | 神山 徳美  | 埼玉医科大学病院・医療福祉相談室       | 新任(就任) |
| 8  | 水野 美来  | 埼玉医科大学総合医療センター・患者支援相談室 |        |
| 9  | 新井 智代  | 訪問看護のゼロ                |        |
| 10 | 秋元 圭子  | 坂戸鶴ヶ島医師会立訪問看護ステーションさつき |        |
| 11 | 羽二塚 園子 | なずな訪問看護ステーション          |        |
| 12 | 豊田 知美  | ふれあい四津山ケアプランハウス        |        |
| 13 | 大森 まゆみ | 居宅介護支援事業所・みどりの風鶴ヶ島     |        |
| 14 | 益子 政江  | 居宅介護支援事業所・瑞穂の里         |        |
| 15 | 林 茂史   | 比企地域基幹相談支援センター         |        |
| 16 | 島崎 清   | ALS患者家族会「よつばの会」        | 新任(就任) |
| 17 | 筑波 優子  | 埼玉県難病相談支援センター          |        |
| 18 | 忍田 久夫  | 川越市障害者福祉課 参事           | 新任(異動) |
| 19 | 成川 暢彦  | 東松山市障害者福祉課 課長          | 新任(異動) |
| 20 | 井田 二男  | 坂戸市障害者福祉課 課長           | 新任(異動) |
| 21 | 小澤 拓   | 鶴ヶ島市障害者福祉課 課長          | 新任(異動) |
| 22 | 小室 永治  | 毛呂山町福祉課 課長             |        |
| 23 | 太田 直人  | 嵐山町福祉課 課長              | 新任(異動) |
| 24 | 荒井 和子  | 坂戸保健所 所長               |        |

(8) 比企地区救急医療対策協議会 委員名簿

(令和6年6月7日現在)

| 氏名     | 所属・役職名            |
|--------|-------------------|
| 田端裕之   | 比企医師会 会長          |
| 上野直之   | 比企医師会 副会長         |
| 田中真理子  | 比企医師会 副会長         |
| 栄田喜一   | 比企郡市歯科医師会 会長      |
| 杉山 聡   | 東松山市立市民病院 病院事業管理者 |
| 松本万夫   | 東松山医師会病院 院長       |
| 長谷川 岳弘 | 埼玉成恵会病院 院長        |
| 竹ノ谷 正徳 | 小川赤十字病院 院長        |
| 瀬川 豊   | 瀬川病院 院長           |
| 狩野 契   | シャローム病院 院長        |
| 高野 仁司  | 武蔵嵐山病院 院長         |
| 服部 明   | 比企広域消防本部 消防長      |
| 落合 要之  | 東松山市 健康推進課長       |
| 堀口 芳之  | 小川町 健康福祉課長        |
| 荒井 和子  | 埼玉県東松山保健所長        |

(9) 埼玉県東松山保健所 感染症診査協議会 委員名簿

(令和6年4月1日現在)

|     | 氏名    | 所属      |
|-----|-------|---------|
| 委員長 | 河村 俊明 | 武蔵嵐山病院  |
| 委員  | 鈴木 紀久 | 山下法律事務所 |
| 〃   | 上野 直之 | 上野クリニック |

## (10) 埼玉県東松山保健所 地域災害保健医療調整会議 委員名簿

令和6年6月7日現在

| 分野                 | 機関・役職等   |                               | 氏名   |
|--------------------|--|-------------------------------|--|
| 地域医師会              | 比企医師会 会長<br>比企医師会 副会長  |                               | 田端 裕之<br>上野 直之   |
| 歯科医師会              | 比企郡市歯科医師会 専務理事   |                               | 菅沼 慎一郎   |
| 薬剤師会               | 東松山薬剤師会 会長<br>小川薬剤師会 理事  |                               | 関口 直邦<br>松島 喜久夫  |
| 地域災害医療<br>コーディネーター | 埼玉医科大学病院 救急科教授・集中治療部長<br>埼玉医科大学総合医療センター 高度救命救急センター 災害医長  |                               | 芳賀 佳之<br>平松 玄太郎  |
| 二次輪番病院             | 東松山市立市民病院 病院事業管理者<br>東松山医師会病院 院長<br>埼玉成恵会病院 院長<br>小川赤十字病院 医療社会事業部長<br>瀬川病院 院長<br>シャローム病院 院長<br>武蔵嵐山病院 院長 |                               | 杉山 聡<br>松本 万夫<br>長谷川 岳弘<br>吉田 裕<br>瀬川 豊<br>狩野 契<br>高野 仁司 |
| 消防                 | 比企広域消防本部 警防課課長補佐<br>川越地区消防局 救急課副課長   |                               | 高橋 伸幸<br>沼田 浩信   |
| 市町村                | 東松山市   | 危機管理防災課長<br>社会福祉課長<br>健康推進課長  | 福島 智之<br>荻野 裕<br>落合 要之                                   |
|                    | 滑川町  | 総務政策課長<br>福祉課長<br>健康づくり課長     | 篠崎 仁志<br>稲村 茂之<br>武井 宏見                                  |
|                    | 嵐山町  | 地域支援課長<br>健康いきいき課長            | 安藤 浩敬<br>菅原 広子   |
|                    | 小川町  | 防災地域支援課長<br>長生き支援課長<br>健康福祉課長 | 岡部 孝一<br>池上 真矢<br>堀口 芳之                                  |
|                    | 川島町  | 総務課長<br>健康福祉課長                | 内野 修一<br>石川 勉  |
|                    | 吉見町  | 総務課長<br>長寿福祉課長<br>町民健康課長      | 内野 隆<br>中村 仁志<br>石井 宏之                                   |
|                    | ときがわ町  | 総務課長<br>町民健康課長<br>福祉課長        | 荒井 淳<br>式守 康子<br>畑 崇仁                                    |
|                    | 東秩父村   | 総務課長<br>参事兼住民福祉課長<br>保健衛生課長   | 宮崎 士朗<br>福島 則元<br>栗島 正行                                  |
| 県災害対策本部川越支部        | 川越比企地域振興センター東松山事務所 事務所長  |                               | 古川 由夏  |
| 保健所                | 東松山保健所 所長  |                               | 荒井 和子  |

## (11) 病院

| 病 院 名                | 郵便番号     | 所 在 地          | 電話番号         |
|----------------------|----------|----------------|--------------|
| 東松山市立市民病院            | 355-0005 | 東松山市松山2392     | 0493-24-6111 |
| 東松山医師会病院             | 355-0021 | 東松山市神明町1-15-10 | 0493-22-2822 |
| 医療法人緑光会<br>東松山病院     | 355-0008 | 東松山市大谷4160-2   | 0493-39-0303 |
| 医療法人<br>埼玉成恵会病院      | 355-0072 | 東松山市石橋1721     | 0493-23-1221 |
| 武蔵嵐山病院               | 355-0077 | 東松山市上唐子1312-1  | 0493-81-7700 |
| 大谷整形外科病院             | 355-0036 | 東松山市下野本517     | 0493-24-5333 |
| シャローム病院              | 355-0005 | 東松山市松山1496     | 0493-25-2979 |
| 医療法人昭友会<br>埼玉森林病院    | 355-0807 | 比企郡滑川町和泉704    | 0493-56-3191 |
| 埼玉県立嵐山郷              | 355-0201 | 比企郡嵐山町古里1848   | 0493-62-6221 |
| 小川赤十字病院              | 355-0397 | 比企郡小川町小川1525   | 0493-72-2333 |
| 医療法人瀬川病院             | 355-0328 | 比企郡小川町大塚30-1   | 0493-72-0328 |
| 宏仁会小川病院              | 355-0317 | 比企郡小川町原川205    | 0493-73-2750 |
| 医療法人啓仁会<br>平成の森・川島病院 | 350-0123 | 比企郡川島町畑中478-1  | 049-297-2811 |

# 東松山保健所 案内図

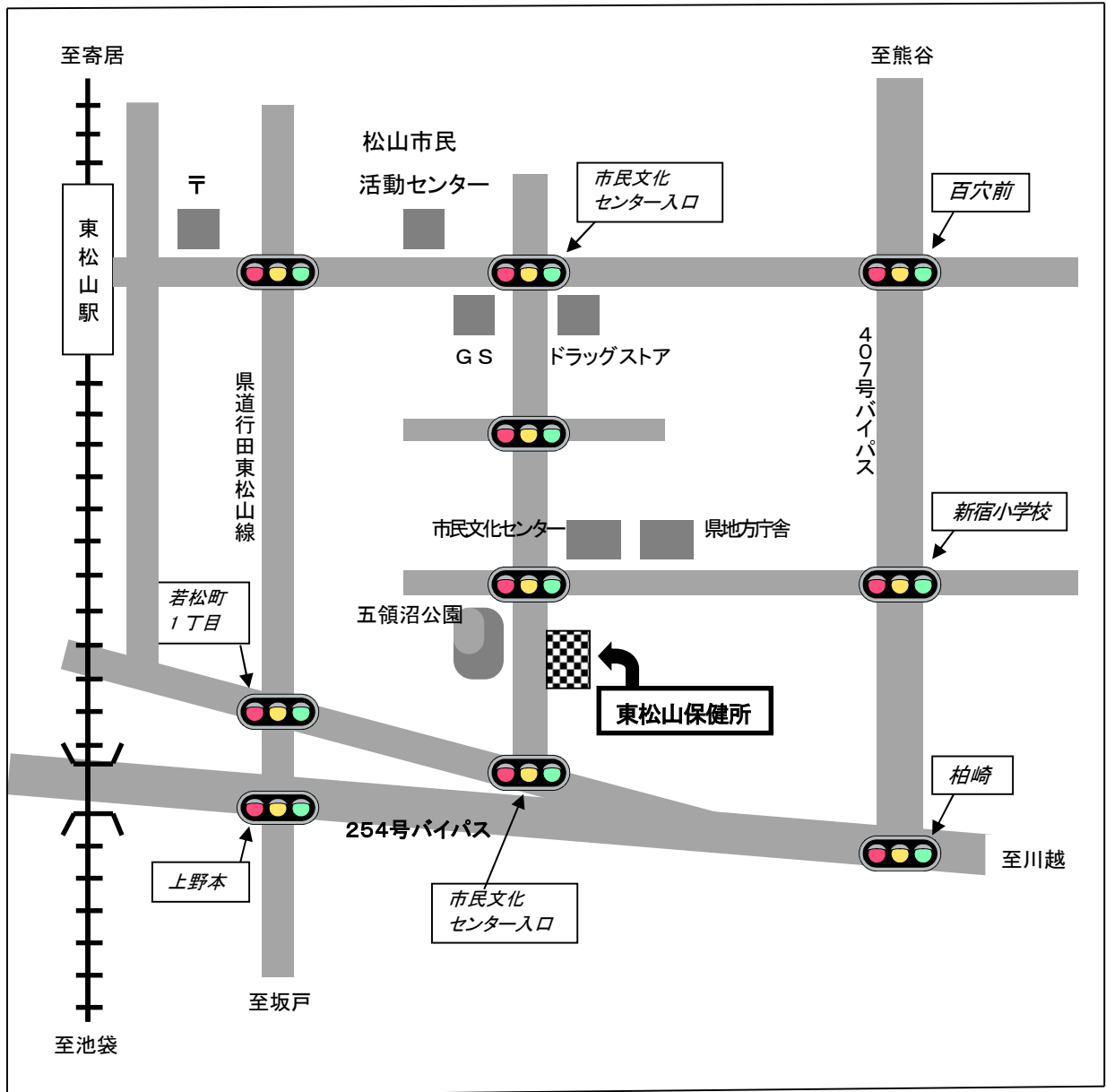

東武東上線東松山駅下車 徒歩 20 分



## 令和6年度版事業概要

令和6年11月発行

編集・発行 埼玉県東松山保健所

〒355-0037

埼玉県東松山市若松町2-6-45

電話 0493-22-0280

FAX 0493-22-4251

E-mail s220280@pref.saitama.lg.jp