

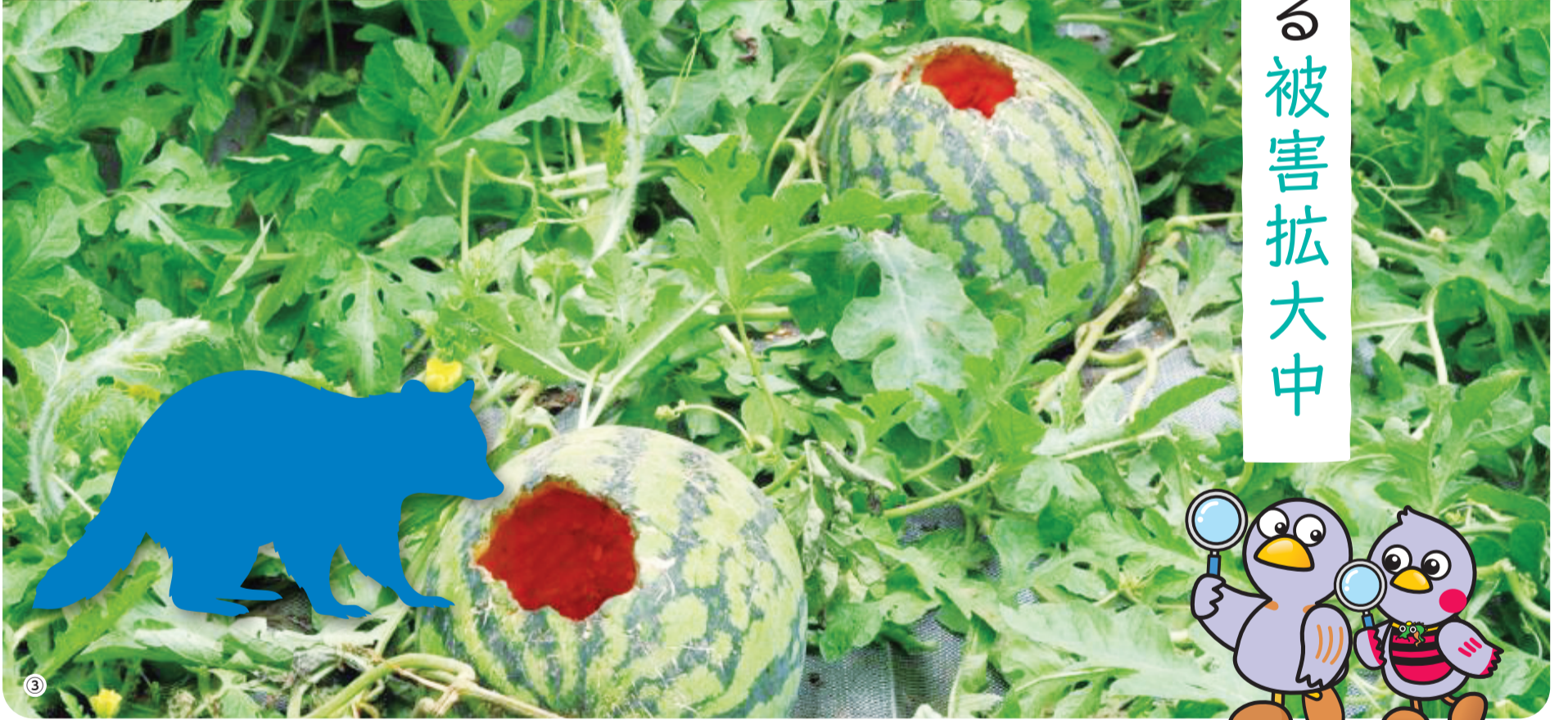

特集
守ろう！生物多様性

特定外来生物による被害拡大中



埼玉県マスコット「コバトン」「さいたまっち」

画像提供①県環境科学国際センター ②環境省 ③県農業技術研究センターをもとに県作成

今月のトピックス

P4 こどもの声を
聴かせて
ください



P5 今から始める
熱中症予防
〈お手軽レシピ集〉



P8 牛乳で
大きくなりました!



ほか

埼玉県広報アンバサダーが制作した
ショート動画を
県公式YouTubeチャンネル
(サイタマどうが)で公開!



▲紙面の中でこのマークを探してね!

今月の読者プレゼント

7ページをチェック!



★写真はイメージです

困っています!

特定外来生物

埼玉の自然環境を脅かす

特定外来生物

「大事に育てた農作物が荒らされた!」「サクラの木が枯れてしまった!」今、私たちの周りの豊かな自然が「特定外来生物」によって被害を受けています。なぜ、このような事態が起こっているのでしょうか。埼玉の自然環境を守るために私たちができることは何か、考えてみませんか。

WEB版で動画公開中

問 県みどり自然課 TEL 048-830-3143

ってなんだろう?

今、私たちにできる対策

エサを与えない

無意識のうちにエサを与えてしまっている可能性があります。
★クマやイノシシの対策にも有効

居場所を作らない

特にアライグマはわずかな隙間から家屋などに侵入し、すみかになります。侵入させないよう、定期的な点検を。

ペットや観賞用植物に責任を持つ

ペットを飼う、植物を栽培するときは、信頼できる事業者から入手しましょう。成長・繁殖した後も最期まで責任を持って管理して!



原則禁止されていること

- 飼育 栽培 保管 運搬(生きたまま移動させる)
- 販売 譲渡 輸入 野外への放出 種をまく など

特定外来生物はどうやって持ち込まれたの?

- ペットや観賞用の植物として輸入された
- 釣りや食用のために輸入された
- 貨物などに付着して、意図せず国内に入り込んだ など

なぜ増えたの?

- 繁殖力が強い
- 環境への適応力が高い
- 天敵がいらない など

県内で増えている特定外来生物

CASE.01 アライグマ

自然分布:北米~中米(カナダ南部からパナマ)



頭胴長(鼻の先からお尻まで) 40~60センチメートル

尾に5~10本の黒い輪の模様

・タヌキに似ている
・目を覆うような黒い帯状の模様

被害

人家にすみ着く、農作物を食べる
表紙画像下:スイカ被害

見つけたらどうする?

かみつかれる危険があるため、むやみに近づかない。捕獲が必要な場合はお住まいの市町村へ連絡を

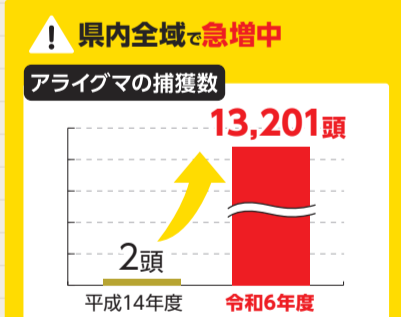

CASE.02 クビアカツヤカミキリ

自然分布:中国、モンゴル、朝鮮半島、台湾、ベトナム



体長2.5~4センチメートル

胸部(首に見える部分)が赤い

全体的に光沢のある黒色

被害

幼虫がサクラやウメなどバラ科の樹木内部を食い荒らし、樹木が枯死することがある
表紙画像上:枯死したサクラ

見つけたらどうする?

【駆除】成虫は、踏みつぶすなどしてすぐに捕殺する
【報告】被害状況調査のため、成虫やフラス(幼虫のフンと木くずが混ざったもの)を発見したら、県に知らせる!



目印はフラス!

詳しい駆除方法や発見報告はこちら



画像提供:県環境科学国際センター

CASE.03 ナガエツルノゲイトウ

自然分布:南米



1~4センチメートルの白い球状の花

河川、水路、水田などに生育

被害

- 田んぼで繁茂すると稲を倒してしまい、収穫量が減る
 - 機械に絡み付き、農作業の効率が悪くなる
- 表紙画像右上:水辺で繁茂した様子

見つけたらどうする?

【駆除】自分が管理する農地であれば登録のある除草剤を使用する。繁殖力・再生力が非常に強く、断片からも再生するため、機械による除草は厳禁
【報告】田んぼや畑、農業用水路で発見したら、県農産物安全課(TEL 048-830-4053)まで上記以外の場所で発見したら、県みどり自然課(TEL 048-830-3143)まで

画像提供:県環境科学国際センター

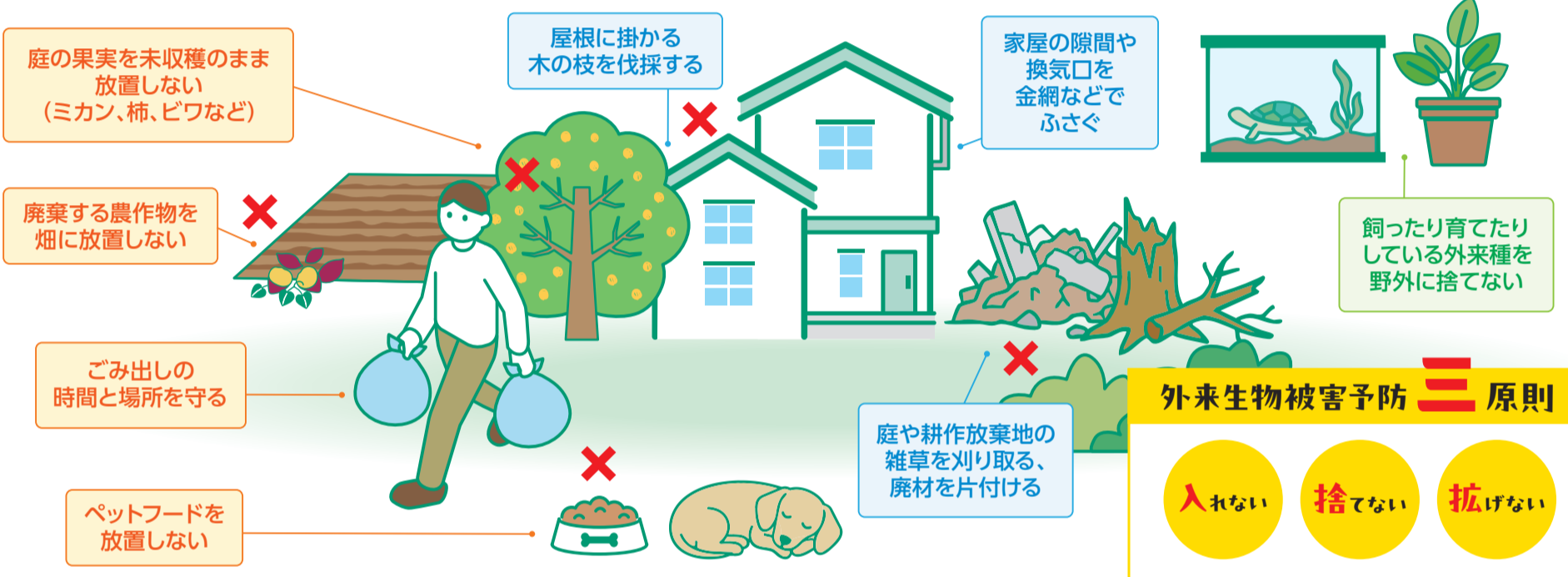

外来生物被害予防 3原則

- 入れない
- 捨てない
- 掘げない

未来へ残したい、生物多様性

生態系の中の多種多様な生き物がそれぞれにつながりを持ってバランスを保っている状態を、生物多様性といいます。特定の種が増え過ぎることも減り過ぎることも、良い状態ではありません。特定外来生物は繁殖力が強く、その土地にもともといる生き物のつながりを壊してしまいます。防除が追い付かずに被害が広がっている今、食い止めないといけない段階なのです。春にサクラの花が咲く景色も、「きれいだな」と眺めているだけでは維持できません。特定外来生物がこれ以上増えないように私たちが適切に関わっていくことで、さまざまな生き物との共生が実現できます。



県環境科学国際センター 研究推進室 副室長 西村 純平

無料 県政出前講座で学びませんか?

地域で行われる集会や団体の会議、学校の授業などに専門知識のある県職員が出向きます。全268講座のうち、66講座が環境をテーマにしています!

問 県民広聴課 TEL 048-830-2850

講座の詳細と申し込み方法をチェック



生物多様性や、クビアカツヤカミキリがテーマの講座も!

知事コラム 知っていますか。特定外来生物による被害を

6月は「環境月間」です。多様な自然に恵まれた埼玉県ですが、もともと日本にいなかった外来生物が、生態系だけでなく、農業や私たちの生活に深刻な影響を及ぼしています。現在、問題になっているのは、まず、サクラやウメなどの樹木に深刻な被害を与えるクビアカツヤカミキリです。木の根元に木くずのようなものが落ちていたら、幼虫が樹木内部を食べており、放置すると樹木が枯れてしまう可能性があります。クビアカツヤカミキリの被害は、令和7年度末時点で県内の約9割の市町村で確認されており、既に、春の風景にも影響が及んでいます。

農業や生活環境に被害をもたらすアライグマも大きな問題です。かわいらしい見た目とは異なり気性が荒く、繁殖力も高い動物で、都市部を含めた県内ほぼ全域に生息しています。県内の令和6年度の農業被害額は1,922万円に上っており、家屋への侵入やふん尿による汚損など、生活面での被害も増加しています。さらに、水田や用水路で繁茂するナガエツルノゲイトウは、繁殖力が非常に高く、水路を詰まらせる、農業機械の作業効率を低下させるなどの農業被害をもたらしています。こうした外来生物の被害を防ぐためには、「入れない・捨てない・掘げない」の

三原則が重要です。外来生物をむやみに国内へ持ち込まないこと、飼えなくなったペットを捨てないこと、そして既に広がってしまった生物を他地域へ拡散させないことが大切です。生き物を飼う際には、事前に寿命や成長後の大きさ、適正な飼育方法を調べ、責任を持って飼育しましょう。特定外来生物への対策には、県民の皆さま一人ひとりの理解と協力が欠かせません。埼玉の豊かな自然を未来へ引き継ぐため、外来生物について知り、身近なところから取り組みを進めていきましょう。



知事の日常業務はこちらからご覧いただけます

埼玉県知事 大野元裕

6月23日～29日は男女共同参画週間 すべての人が活躍できる社会へ

男女共同参画社会とは、性別にとらわれることなく、一人ひとりが個性と能力を発揮できる社会のことです。誰もが輝ける社会の実現について考えてみませんか？

With You さいたま男女共同参画週間講演会
AI倫理とジェンダー～テクノロジーが生む見えない差別～

入場無料 ★要事前申し込み

日時 7月25日(土) 午後1時30分～3時30分

場所 県男女共同参画推進センター (With You さいたま) (さいたま市中央区)
★さいたま新都心駅下車徒歩5分・北野駅下車徒歩6分

申し込み方法など詳細はこちら

講師：田中 東子氏(東京大学大学院情報学環教授)

TEL 048-601-3111

男女共同参画週間パネル展 男女共同参画社会の実現に向けて

展示内容 「男女共同参画パネル」/県出身の女性偉人たち

期間 6月11日(木)～7月13日(月) 6月16日(火)～30日(火)

場所 同センター 県庁本庁舎・第二庁舎3階渡り廊下(さいたま市浦和区)

6月1日～7日は「HIV検査普及週間」 HIVの検査を受けませんか？

HIV・性感染症は、自覚症状がなく感染していることがあります。「自分は大丈夫」と思う前に、検査を受けてみませんか？
問 県感染症対策課 TEL 048-830-7330

HIVとは？
HIV(ヒト免疫不全ウイルス)は、免疫力を徐々に低下させるウイルスです。免疫力が下がると、本来なら自分の力で抑えられる感染症にかかりやすくなり、このような状態をエイズといいます。

HIV・性感染症検査のご案内
県内の保健所などでは、**無料・匿名**でHIV・性感染症の検査を受けられます。
検査項目 HIV、梅毒、性器クラミジア感染、B型肝炎、C型肝炎
★検査会場により項目が異なります

種類 通常検査 結果を後日お知らせします。
即日検査 結果をその日のうちにお知らせします。
★HIVが陰性以外の場合は再検査を行い、再検査の結果は後日お知らせします

検査会場・日時
県内の保健所や特設会場で検査を実施しています。詳細はホームページをご確認ください。

埼玉県エイズホットライン
HIV・エイズや性感染症に関する不安を相談できます。
電話相談 TEL 050-2018-2720
受付時間 土・日曜 午前11時～午後1時、午後2～5時
★祝・休日などを除く

メール相談
HIV-sodan@saitama-hotline.jp
★24時間受付(確認・返信は土日曜)
★迷惑メール対策の設定をしていると回答が届かない場合があります。[saitama-hotline.jp]をドメイン指定受信してください

夏に負けない！暑さに強い健康な体づくり

今から始める熱中症対策 保存版

問 県健康長寿課 TEL 048-830-3585

熱中症は、予防できる！
取り組もう！暑さに慣らす

人は汗をかくことなどで体温を下げます。年齢を重ねると、その機能が低下しがち。「熱中症になりにくい体づくり」は、「しっかり汗をかける体づくり」から！

運動で汗をかく

入浴で汗をかく

WEB版で動画公開中

熱中症予防お手軽レシピ
簡単に栄養をとれる手軽なレシピで、暑さに負けない強い体をつくろう！

簡単！おいしい！熱中症予防お手軽レシピ集はこちら

トマト炊き込みご飯
材料(4人分)
米 2カップ
水 2カップ ★お好みで調整
トマト(中) 1個
ツナの缶詰 1缶(70g)
塩昆布 15g

冷やし茶碗蒸し
材料(1人分)
卵 1個
鶏つゆ(3倍濃縮) 大さじ1
水 大さじ5
ちくわ(小) 1/2本(輪切り)
生シタケ 1枚[スライス]
冷凍枝豆 10g[解凍]

夏野菜とベーコンの温サラダ
材料(1人分)
ナス(中) 1/2個
オクラ 3本
ミニトマト 2個
冷凍カットカボチャ 1個
ベーコン 1枚
塩・こしょう 適量

バナナベイクンアイスのパフェ
材料(1人分)
バナナ 1本
お好みのアイス 大さじ2

熱中症予防 5つのポイント

- 1 高齢者は上手にエアコンを
- 2 暑くなる日は要注意
- 3 水分はこまめに補給
- 4 「おかしい？」と思ったら病院へ
- 5 周りの人にも気配りを

詳しくはこちらをチェック

熱中症の危険なサイン

熱中症は重症化すると命の危険もあります。重症度を知り、II度の時点ですぐに医療機関を受診を！

| I度 | II度 | III度 |
|---|---|---|
| めまい 立ちくらみ 頻脈 足がつる(こむら返り) 多汗 | 頭痛 吐き気/嘔吐 倦怠感/虚脱感 集中力低下 判断力低下 | 高体温 意識がない 呼び掛け反応がおかしい けいれん ふらつく |
| 軽症 | 中等症 | 重症 |

迷わず救急車を要請！119番！

救急車を呼ぶか迷ったら？
埼玉県救急電話相談 #7119
24時間 365日対応
県境の地域で利用する場合はTEL 048-824-4199
看護師が症状に応じた対処方法や医療機関の受診の必要性についてアドバイスします。

第22回埼玉県障害者技能競技大会 アビリンピック埼玉大会2026

アビリンピック(ABILYMPICS)って？
【能力(ABILITY)】と【オリンピック(OLYMPICS)】を合わせた造語です。大会では、選手たちが職場や学校で磨いた技能を競い合います。企業や地域の皆さんに障害のある方への理解を深めてもらい、雇用の促進を図ることを目的としています。ぜひ会場で選手たちが繰り広げる熱い競技をご観覧ください。成績優秀者は全国大会へ推薦。さらに世界大会への道も！

観覧無料 2週連続開催 それぞれ別会場で実施。ぜひお近くの会場へ！

1日目 日時 7月4日(土) 午前9時～午後4時
会場 国立職業リハビリテーションセンター
所沢市並木4-2
★新空公園駅、新所沢駅下車徒歩15分

競技種目(10競技11種目)

- 電子機器組立
- 表計算
- ワード・プロセッサ
- DTP*
- ホームページ
- パソコンデータ入力
- パソコン操作
- 喫茶サービス
- ベッドメイキング(ソロ・ペア)
- 小売物流ワーク

★DeskTop Publishing(デスクトップパブリッシング)の略で、パソコン上で印刷物をデザイン・制作すること

2日目 日時 7月11日(土) 午前9時30分～午後4時
会場 ポリテクセンター埼玉
さいたま市緑区原山2-18-8
★浦和駅からバス(原山)下車徒歩3分
バス(駒場運動公園入口)下車徒歩6分

競技種目(3競技3種目)

- ビルクリーニング
- オフィスアシスタント
- フラワーアレンジメント

★大会の詳細は公式ホームページをチェック

こどもの声を県の取り組みに生かす仲間を募集します

埼玉のミライ、みんなの声でアップデート！
さいたまけん★こどものこえメンバー大募集！
こどもが夢や希望をもって成長できる社会を目指すため、みんなの声を聴かせてください

メンバーになったら？
インターネットでアンケートに答えます。
例えば ●「こどもの居場所(こども食堂など)」を利用したことがありますか。
●学校や日常生活で男女で不平等だなと思った場面はありますか。
●県の課題や取り組みを分かりやすく伝える小学生向けの新聞が配られたら読んでみたいですか。*

メンバーになるには？
募集人数・対象 およそ2,000人 埼玉県に住んでいる ●小学生、中学生、高校生およびその年齢の人 ●未就学児の保護者・養育者 応募が多い場合は抽選

募集期間 7月31日(金)まで
応募方法 スマートフォンやパソコンから応募

アンケートの回答数に応じて図書カードまたはAmazonギフトカード最大1,000円分をプレゼント
★3月末に一括して送付します

埼玉県をもっと良くするためにみんなで考えよう！
令和8年度 埼玉県子ども会議 委員募集！
こども同士で話し合った意見やアイデアを、知事に直接届けてみませんか？

会議テーマ

- 小学1～4年 / 小学5～6年 「大宮公園(大宮スーパー・ボールパーク構想)」
- 中学生 「選挙を自分ごと化」
- 高校生 「バーチャル空間の交流・相談」

委員になるには？
募集人数・対象 およそ30人 埼玉県に住んでいる、または県内の学校に通っている小学生、中学生、高校生およびその年齢の人
募集期間 6月19日(金)まで 応募が多い場合は抽選
応募方法 スマートフォンやパソコンから応募

情報コーナー

- ・「対象」は原則、県内在住、在勤または在学の人、県内の企業・団体などとしています。
- ・「費用」は、有料の場合のみ、1人分の最高額(大人料金など)を記載しています。
- ・県庁への郵便物は「〒330-9301県〇〇課」だけで届きます(所在地記入不要)。

※催しなどの名称、郵便番号・住所、氏名(ふりがな)、電話番号 ※ イベントカレンダーが県ホームページなど

● 広報番組のお知らせ ●

テレ玉 地デジ3ch 手話あり

いまだキッ! 埼玉 (いまたま)

毎週土曜 8:30~9:00
★内容は変更になる場合があります



今月の放送予定

- 6日 いまたまと巡る秩父礼所-第2弾-
- 13日 身近なところから取り組む自然環境保全
- 20日 鳩山町のあんず
- 27日 推したま⑨



特別ゲストを招いてお届けする「わたしの推し埼玉」。今回は、REDS TV GGR(テレ玉 毎週金曜23:00~23:30)とコラボして、GGRのMCで元サッカー日本代表の森脇良太さんが「推す」県内のスポットを巡ります。お楽しみに!

こんにちは県議会です

6月28日(日) 10:00~10:15
議長・副議長・議会運営委員長インタビュー



埼玉県議会中継

6月定例会の模様を放送します。



NACK5

朝情報★埼玉(あさ★たま)

月~金曜 8:15~8:25
県からのお知らせやイベント情報をお伝えします。

イベント

1 シベリア抑留関係展示会

①展示会 ②抑留体験の労苦を語り継ぐ集い
日時▶①7月4日(出)、5日(日)各10:00~16:00
②7月4日(出)13:00~15:30 場所▶埼玉会館(さいたま市浦和区) 問合せ▶県社会福祉課(TEL 048-830-3277)

2 MOMASコレクション (収蔵品展:ボール・デルヴォーほか)

期間▶6月6日(出)~8月30日(日) 費用▶200円 場所・問合せ▶県立近代美術館(さいたま市浦和区 TEL 048-824-0111)

3 埼玉ベースミュージアムテーマ展 「回してちょうだい回覧板 -暮らしのなかの戦争-」

期間▶7月14日(火)~8月30日(日) 場所・問合せ▶県平和資料館(東松山市 TEL 0493-35-4111)

4 間伐体験と木製風鈴作り

対象▶小学生以上(小学生は保護者同伴) 日時▶7月19日(日)10:00~15:00 場所▶彩の国ふれあいの森 県森林科学館(秩父市) 費用▶1,000円 申込▶7月5日(日)までにTELで同館(TEL 0494-56-0026)★申込順

5 県立高等看護学院学校説明会

対象▶看護師を目指す人 日時▶6月20日(出)、7月25日(出)、26日(日)、8月22日(出)、9月26日(出)各⑩10:00~11:30 ⑫13:30~15:00(午前・午後同一内容) 申込▶TEL 場所・問合せ▶同学院(熊谷市 TEL 048-536-1916)★申込順(各定員80名)

6 国内最大級の性的マイノリティイベント Tokyo Pride

日時▶6月6日(出)11:00~17:00、7日(日)11:00~16:00 場所▶代々木公園(東京都渋谷区) 問合せ▶県人権・男女共同参画課(TEL 048-830-2927)

7 宮内庁埼玉鴨場の見学会

対象▶小学生以下は保護者同伴 日時▶7月14日(火)10:00~11:15、14:00~15:15(午前・午後同一内容) 場所▶同所(越谷市) 申込▶6月19日(金)(必着)までにTELかほか(午前・午後別の別と参加者全員の写真を明記(1枚2人まで、代表者に〇印を付記))で県みどり自然課(県庁内 TEL 048-830-3143)★抽選

8 ダム・浄水場見学ツアー

対象▶県内在住の小学3~6年とその保護者 日時▶8月19日(火)7:45~17:15 場所▶下久保ダム(神川町)、行田浄水場 申込▶6月30日(火)までにTELで県水道企画課(TEL 048-830-7064)★抽選

9 秩父4ダム探検隊が行く! (浦山ダム・二瀬ダム・滝沢ダム・合角ダム)

対象▶小学生と保護者 日時▶8月1日(出)9:30~17:45 集合場所▶西武秩父駅(改札前)か浦山ダム(右岸駐車場) 申込▶TELを確認の上、6月18日(火)~6月28日(日)に(湧)水資源機構荒川ダム総合管理所(TEL 0494-23-1431)★抽選

10 映画会①「ホテル・ハイビスカス」②「今日もどこかで馬は生まれる」③「疎開した40万冊の図書」④「沖繩戦全記録」

日時▶①6月5日(金)14:00~15:40 ②6月12日(金)14:00~15:40 ③6月19日(金)14:00~15:50 ④6月25日(木)14:00~15:00 場所・問合せ▶県立熊谷図書館(TEL 048-523-6291)★先着順

11 中学生わくわく保育体験3days

①事前説明会 ②保育体験

対象▶中学・高校生 日時▶①⑦4月4日(出)⑧11日(出)⑨12日(日) ②7月21日(火)~8月31日(月)のうち全3日 場所▶①⑧フレアこうのす ②川越市やまぶき会館 ③浦和コミュニティセンター ④希望した保育所等 申込▶6月12日(金)までにTEL 問合せ▶埼玉県社会福祉協議会福祉人材センター(TEL 048-833-8001)

12 全国戦没者追悼式

対象▶先の大戦の戦没者(原爆・一般戦災死没者を含む)遺族 日時▶8月15日(出)11:51~13:00 場所▶日本武道館(東京都千代田区) 申込▶6月15日(月)(消印有効)までにはがき(戦没者氏名と所属(旧軍人等の場合)、参列者の(姓)と生年月日、戦没者との続柄、過去の追悼式への参列の有無を明記)で県社会福祉課(TEL 048-830-3286)★選考

13 ボタニカルラボ 里山の野草を食べてみよう 天ぷら編

対象▶3歳以上(小学3年以下は保護者同伴) 日時▶7月29日(火)10:00~12:30 場所▶カネパ緑の森博物館(入間市) 費用▶2,000円 申込・問合せ▶6月30日(火)~電話かTELで同館(TEL 044-2934-4396)★申込順。専門家の指導の下実施します。確実に食用と判断できない植物は食べないでください。

学習・体験

14 環境の日記念「水質しらべ」

日時▶6月7日(日) ①10:30~12:00 ②13:30~15:00(午前・午後同一内容) 費用▶410円 場所・問合せ▶県立川の博物館(寄居町 TEL 048-581-7333)

15 いきいき農業大学

①大豆づくり体験講座 ②そばづくり体験講座
対象▶農業を体験したい18歳以上 期間▶①6月26日(金)~12月14日(月)のうち全8日 ②8月20日(火)~12月17日(木)のうち全7日 費用▶6,000円 申込▶6月18日(火)までにTEL 場所・問合せ▶県農林公園(深谷市 TEL 048-583-2301)★抽選

22 市民公開講座 がんと遺伝医療

日時▶6月20日(出)13:00~15:00 場所▶県民健康センター(さいたま市浦和区) 申込▶TELで県立がんセンター医事担当(TEL 048-722-1111(代))★申込順

29 渋沢栄一賞 候補者

対象▶渋沢栄一 の精神を受け継ぐような企業活動と社会貢献を行っている、地域に根差した企業の経営者 申込▶候補者概要書(TELで入手)を6月22日(月)~8月28日(金)(消印有効)に県産業労働政策課(TEL 048-830-3726)

30 埼玉県ポッチャ交流大会 予選大会実施団体

対象▶県内の学校・企業・地域スポーツクラブなどの団体 申込▶7月1日(火)までにTEL 問合せ▶県スポーツ振興課(TEL 048-830-6998)★選考

埼玉県のソーシャルメディア

LINE X Instagram Facebook YouTube



イベントカレンダー

「彩の国だより」に掲載できなかった情報も多数あります。ぜひご活用ください。



今月号の記事を読んで、下の問いの〇に入る言葉や数字をお答えください。

自然環境を脅かす特定〇〇生物

応募方法 6月15日(月)(消印有効)までに、県ホームページの「広報紙彩の国だより」から応募するか、はがき(〒330-9301県〇〇課)に住所・氏名・年齢・電話番号・希望するプレゼント・彩の国だよりへのご意見・ご感想を明記して、県広報課(〒330-9301県〇〇課)に届けてください。応募は1人1通まで。当選者の発表はプレゼントの発送をもって代えさせていただきます。また、いただいたご意見は今後の紙面づくりの参考にさせていただきます。前号の答え: 狭山
【お詫びと訂正】彩の国はより月号に掲載した前号の答えに誤りがありました。家にお詫び申し上げます。(誤:青 正:栗政)



★写真はイメージです
①森乳業の「わたほくセット」(牛乳・いちごミルク・コーヒーマルック各4本ずつ)を5人、
②深谷産トウモロコシ「味来」(13本入り)を5人、
③梅林堂の「夏の唄」(7個入り)を3人、
④コパトン&さいたままち図書カード(500円)を10人、
⑤コパトン&さいたままち図書カード(500円)を10人

23 職業訓練(ハロートレーニング) 受講生(8月開講)

対象▶求職者 日時▶各講座により異なる 場所▶県内の民間教育訓練機関 費用▶教材費など 申込▶願書(県内各ハローワークなどで入手)に住所所在地を管轄するハローワークで確認印を受け、6月15日(月)~7月2日(木)(必着)に県立職業能力開発センター(〒331-0825さいたま市北区榎引町2-499-11) 問合せ▶同センター(TEL 048-651-3122)か県産業人材育成課(TEL 048-830-4601)★選考

24 県立高等技術専門学校10月入校生 機械科デュアルシステム

対象▶求職者など 試験日▶6月26日(金) 試験会場▶県立川口高等技術専門学校、県立熊谷高等技術専門学校 願書受付▶TELを確認の上、6月18日(金)までに直接、TELか郵送で各校 問合せ▶同川口校(TEL 048-251-4481)、同熊谷校(TEL 048-532-6559)か県産業人材育成課(TEL 048-830-4598)

試験

25 県介護支援専門員 実務研修受講試験

受験資格▶実務経験5年かつ900日以上 試験日▶10月11日(日) 試験会場▶県内の大学など 費用▶13,400円 願書配布▶県社会福祉協議会、県高齢者福祉課、県福祉事務所各各市町村介護保険担当課他 願書受付▶6月30日(火)(消印有効)までに郵送で同協議会(〒330-8529さいたま市浦和区針ヶ谷4-2-65) 問合せ▶同協議会(TEL 048-824-3111)

26 埼玉県環境アドバイザー

対象▶18歳以上で、地域の環境学習などにおける指導・助言を行う意欲のある人 申込▶TELを確認の上、6月30日(火)(必着)までに県青少年課(TEL 048-830-5858)★選考。研修要受講

27 埼玉県ネットアドバイザー

対象▶子どもたちの安全安心なインターネット利用について、啓発講座の講師として活動できる人 研修日程▶7月下旬以降 申込▶TELを確認の上、6月30日(火)(必着)までに県青少年課(TEL 048-830-5858)★選考。研修要受講

28 埼玉栄一賞 候補者

対象▶顕著な活躍をしている障害者個人や、障害者のために貢献している個人や団体 申込▶TELを確認の上、8月31日(月)(必着)までに県障害者福祉推進課(TEL 048-830-3309)

29 渋沢栄一賞 候補者

対象▶渋沢栄一 の精神を受け継ぐような企業活動と社会貢献を行っている、地域に根差した企業の経営者 申込▶候補者概要書(TELで入手)を6月22日(月)~8月28日(金)(消印有効)に県産業労働政策課(TEL 048-830-3726)

30 埼玉県ポッチャ交流大会 予選大会実施団体

対象▶県内の学校・企業・地域スポーツクラブなどの団体 申込▶7月1日(火)までにTEL 問合せ▶県スポーツ振興課(TEL 048-830-6998)★選考

31 「文芸埼玉」第116号掲載作品

対象▶令和8年4月1日現在15歳以上 申込▶募集要項(TELかさいたま文学館(浦和市)で入手)を参照の上、7月31日(金)(消印有効)までに同館(TEL 048-789-1515)

32 埼玉県地方薬事審議会委員(2人)

対象▶令和8年4月1日現在18歳以上(公務員を除く) 任期▶9月1日から2年間 申込▶TELを確認の上、7月3日(金)(消印有効)までに申込書(TELか県薬務課(県庁内 TEL 048-830-3624)で入手)と作文(800字程度)を同課★選考。謝金あり

33 大学生等と県議会議員との意見交換会の参加者

対象▶県内の大学・短期大学に在学の学生 日時▶10月上旬~中旬 場所▶県議会議事堂(さいたま市浦和区) 申込▶TELを確認の上、6月30日(火)(必着)までに県議会議事事務局(TEL 048-830-6257)

34 国公立高等学校等奨学のための給付金

対象▶国公立高校に在学する生徒の保護者で県内在住者(所得などの要件あり) 申込▶在学校が指定する日までに申請書(在学校で入手)と必要書類を在学校 問合せ▶在学校か県修学支援制度コールセンター(TEL 048-830-8855)

35 私立高等学校等 父母負担軽減事業補助金

対象▶県内私立高校などに在学する生徒とその保護者(所得などの要件あり) 日時▶在学校により異なる 申込▶在学校 問合せ▶在学校か県学費軽減ヘルプデスク(TEL 048-830-2725)

36 私立高等学校等奨学のための給付金

対象▶私立高校などに通う生徒の保護者(所得などの要件あり) 申込▶在学校(県内校の場合)、県外校はTEL 問合せ▶在学校か県学費軽減ヘルプデスク(TEL 048-830-2725)

37 埼玉県統計グラフコンクール作品

対象▶小学生以上 申込▶TELを確認の上、9月4日(金)(必着)までに県統計課(TEL 048-830-2313)

お知らせ

38 埼玉県DV被害母子に対する心理教育プログラム等の開催

DV被害を受けた女性とその子供が同時に学ぶことのできる心理教育プログラムや、ワークショップを実施します。問合せ▶県人権・男女共同参画課(TEL 048-830-2925)

39 6月から9月は「夏季のVOC対策」重点実施期間です

光化学スモッグやPM2.5の原因となるVOC(揮発性有機化合物)の排出削減にご協力ください。塗料や溶剤を購入する際は低VOC製品を積極的に選びましょう。問合せ▶県大気環境課(TEL 048-830-3051)

40 「多様な働き方実践企業」に就いて

対象▶県内に活動拠点がある企業等 申込▶TEL 問合せ▶県雇用・人材戦略課(TEL 048-830-3963)

41 外国人を雇う事業主の皆さんへ 不法就労は犯罪です

不法就労は法律で禁止されています。不法就労させたり、あつせんしたりした事業主も処罰の対象となります。外国人を雇う際は、在留カードをよく確認してください。問合せ▶県警察本部保安課・組織犯罪対策第二課・外事課(TEL 048-832-0110(代))

42 浄化槽法定検査 受検勧奨強化キャンペーン

浄化槽は年1回、法定検査の受検が義務付けられています。県から、法定検査を受けていない人に順次通知をお送りします。問合せ▶県水環境課(TEL 048-830-3083)

43 夏も食中毒に注意

気温や湿度が高くなる季節は、食中毒が発生しやすくなります。保冷バッグや保冷剤を活用し、食品はなるべく低い温度で運びましょう。また、食中毒予防の3原則「つけない」「ふやさない」「やっつける」を徹底しましょう。問合せ▶県食品安全課(TEL 048-830-3422)

44 にじいろ県民相談 (埼玉県性的マイノリティ県民相談)

性的指向・性自認に関する悩みを相談し、

45 彩の国さいたま「ダメ、ゼツタイ。」 普及運動を実施します

薬物乱用防止の呼び掛けや募金活動などを行います。期間▶6月20日(出)~7月19日(日) 問合せ▶県薬務課(TEL 048-830-3633)

46 個人住民税・森林環境税 第1期の納期限は 6月30日(火)です

問合せ▶各市町村収税担当課か県個人県民税対策課(TEL 048-830-2647)

47 建築物の解体工事等の前には アスベストやフロン類使用機器の有無の事前確認が必須です

建物の解体工事等を行う際は、アスベストの有無とフロン類を使用するエアコン・冷凍冷蔵庫の有無を事前確認してください。アスベストが見つかった場合は飛散防止措置が必要です。業務用のフロン類使用機器を廃棄する場合は、県に登録のあるフロン類回収業者によりフロン類を回収後、適切に廃棄してください。問合せ▶県大気環境課(TEL 048-830-3058)

第38回全国健康福祉埼玉大会
ねんりんピック 彩の国さいたま2026
咲き誇れ! 長寿と笑顔 彩の国
11月7日(土)~10日(火)
60歳以上を中心とする、スポーツ、文化、健康と福祉の総合的な祭典!
問 県ねんりんピック推進課 TEL 048-830-7182
コパトン&さいたままち オケちゃん

「蒲川べに花まつり」×「ねんりんピック彩の国さいたま2026」
大会開催150日前を記念して阿イベントがコラボレーション!
●ねんりんピックPRブース出展 日時▶6月20日(土)、21日(日) 午前9時30分~午後4時
●コパトン&さいたままち、オケちゃん登場! 場所▶道の駅 べに花の郷おかげわ
●大会オリジナルグッズプレゼント 場所▶道の駅 べに花の郷おかげわ
●蒲川市開催種目「インディアカ」を体験してみよう!
▲イベントの詳細をチェック

埼玉県を全力PR! 令和8年度*20組任命!
#埼玉県広報アンバサダー
Instagramで、県の魅力や情報を発信する埼玉県広報アンバサダー。フォローして、投稿を楽しんで、みんなで埼玉を盛り上げよう!
活動の一部を紹介
県公式Instagramとアンバサダーが連携し、県の取り組みや魅力情報を投稿
県広報紙「彩の国だより」の記事をショート動画で
祝! 野生復帰
ムジナモ 復活の奇跡を紹介
▲投稿者:令和7年度アンバサダー おけいさん(@saitama_kenjinn)
▲動画作成者:令和7年度アンバサダー にーしゃさん(@net_syakajinn)
令和8年度アンバサダーは 県公式Instagramをチェック! 投稿をお楽しみに!
県YouTube公式チャンネル(サイたまどうが)で公開中!
問 県広報課 TEL 048-830-2857

6月は牛乳月間・6月1日は牛乳の日

牛乳で大きくなりました!

学校で飲んだ思い出の味。
埼玉の牛乳のこと、どのくらい知っていますか?



6 わたぼく森牛乳

森乳業(株)(行田市)

「ぼく」と「わたし」のキャラクターが目印! 学校給食の栄養士と共に開発し、ヒット商品となった「わたしとぼくのコーヒーミルク」が原点で、そこから名前を縮めた「WATABOKU・わたぼく」ブランドが誕生しました!

提供している学校地域

買える場所

主に県東部

要問合せ

TEL 048-554-4139

1 戸田牛乳

(有)戸田乳業
(小鹿野町)

創業当初から秩父地域を中心とした県産の生乳のみを使用。県民から「甘く濃厚なのに飲みやすい!」と愛されています。

提供している学校地域

主に県北部、秩父地域

買える場所

要問合せ TEL 0494-75-0168



2 西武牛乳

西武酪農乳業(株)(日高市)

地域に根ざした乳業メーカーとして80年、新たにマスコットキャラクター「セミル」が誕生! これからも地元の人々に愛される牛乳をお届けします。

提供している学校地域

主に県中部

買える場所

JAいるま野直売所、日高市近郊のベシニアやマミーマーケット



森乳業の「わたぼくセット」(牛乳・いちごミルク・コーヒーミルク各4本ずつ)を5人にプレゼント。詳細は7ページの「クイズ&プレゼント」をご覧ください。

4 みんな元気牛乳

大沢牛乳(株)(鴻巣市)



一般的な牛乳よりも低温かつ長時間殺菌することで甘みと深みのあるコクが引き立ちます。レトロな瓶牛乳は人気テレビドラマに登場したことも。埼玉県マスコット「コパトン」のパッケージは全部で24種類!

提供している学校地域

鴻巣市、北本市、吉見町

買える場所

JAさいたま直売所、こうのすマルシェ、直販など

5 ふるさと牛乳

トモエ乳業(株)(埼玉支店:越谷市)

40年以上販売されているロングセラー商品で、味の安定感に自信あり! 200ミリリットル商品はトモエ乳業公式キャラクターの「トモ〜」がデザインされています。

提供している学校地域

主に県南東部

買える場所

県内ビッグ・イー、県内カワチ薬品など



3 うしのちち

埼玉牛乳
(埼玉酪農農業協同組合)(熊谷市)



県産100%のおいしい牛乳と言えば「うしのちち」。牛乳本来の味をお届けするため、県内から届いた生乳をより早く皆さんに提供しています。

提供している学校地域

主に県中部

買える場所

熊谷・深谷・東松山の農産物直売所など

地図を見てね!

彩の国ふれあい牧場 (秩父高原牧場)

東秩父村

秩父高原牧場では、畜産のことを知ってもらい、理解を深めてもらうために場内の一部を「彩の国ふれあい牧場」として開放しています。

モーモーハウス

牛や牛乳、酪農のことを、おいしく・楽しく勉強できる展示や乳製品手作り体験を実施しています。

場所

東秩父村坂本2949-1
★開越自動車道 花園ICから車で約50分



体験実施日

4~11月の土・日曜、祝・休日

体験の申込方法
など詳細はこちら



問 秩父高原牧場

TEL 0494-65-0311

問 彩の国ふれあい牧場

TEL 0493-82-1500

見て、体験して、モーっと知る

- この広報紙は5月18日(月)現在の情報をもとに作成しています。
- 新聞折り込みでお届けしている他、市区町村・県地域振興センター・県広報課、県内の埼玉りそな銀行・武蔵野銀行・埼玉信用金庫・イオン・イトーヨーカドー・コーププラザなどにも置いてあります。
- この広報紙は、視覚に障害のある方を対象に点字版やデジ版も発行しています。送付を希望される方は、県広報課にご連絡ください。
- この広報紙に掲載している有料広告は広告掲載基準に基づき(株)ウィットが受け付けを行っています。掲載希望は同社(TEL 072-668-3275) mail@wi-t.co.jp)へ。
- 広告は、埼玉県が定める基準に基づいて掲載されています。県が推奨することを意味するものではなく、一切の責任は広告主に帰属します。