

平成 2 7 年

事 務 概 要

平成 2 7 年 5 月

埼玉県パスポートセンター

## 目 次

|           |                      |    |
|-----------|----------------------|----|
| 1         | 概 要                  | 1  |
| 2         | 沿 革                  | 1  |
| 3         | 組 織                  | 2  |
| 4         | 職員数                  | 2  |
| 5         | パスポートの発給体制           |    |
|           | (1) 全県の概要            | 3  |
|           | (2) 県の旅券窓口           | 4  |
|           | (3) 市町村の旅券窓口         | 5  |
|           | (4) 日曜交付・夜間交付等の対応一覧表 | 10 |
| ＜旅券の申請状況＞ |                      |    |
| 6         | 平成26年 申請件数等の内訳       | 11 |
| 7         | 平成26年 窓口別申請件数の上位市町村  | 11 |
| ＜旅券の発行状況＞ |                      |    |
| 8         | 一般旅券発行件数と出国者数の推移     | 12 |
| 9         | 一般旅券発行状況 月別推移        | 13 |
| 10        | 種類別一般旅券発行状況          | 14 |
| 11        | 平成26年 年齢別・性別一般旅券発行状況 | 15 |
| ＜旅券の交付状況＞ |                      |    |
| 12        | 平成26年 窓口別一般旅券交付状況    | 16 |
| 13        | 平成26年 日曜交付・夜間交付 月別件数 | 20 |
| 14        | 平成26年 日曜交付状況         | 21 |
| 15        | 平成26年 夜間交付状況         | 26 |
| 16        | 平成26年 都道府県別発行件数      | 28 |
| 17        | 旅券関係年表               | 29 |
|           | 用語説明                 | 32 |

## 1 概 要

平成26年の本県における旅券の発行件数は、198,806件で東京、神奈川、大阪、愛知に次いで全国第5位であり、対前年比98.2%となった。旅券の重要性や自己管理に対する意識の向上を図るため、毎年2月20日が「旅券の日」とされており、県でも積極的にPRを行っている。また、海外における安全対策の一環として、外務省から出される海外危険情報等の情報提供に努めている。

## 2 沿 革

### (1) パスポートセンターの大宮移転

埼玉県の旅券発給業務は、総務部国際交流課で行っていたが、発給件数の増加に対応し窓口サービスの向上を図るため、昭和63年4月から埼玉県パスポートセンターとして組織を分離独立させ、同時に(旧)大宮市のソニックシティビルへ移転した。

### (2) 支所・出張所等

昭和49年6月から毎週1回実施していた川越、熊谷の出張窓口での発給業務については、県民サービス向上を目的に、昭和58年には春日部、平成3年には所沢にそれぞれ出張窓口を増設した。出張窓口における発給件数は、年々増加し、窓口の常設化が求められ、平成7年9月に川越、熊谷、春日部の3支所を開設した。

平成8年に開設した埼玉県情報センター新宿(埼玉県領事館)でも旅券発給を行っていたが、平成17年3月末で廃止した。

### (3) 旅券作成体制

平成4年から大宮のみに置かれていたMRP(機械読み取り式旅券)作成機を平成10年3月には川越、春日部の両支所に設置し、同年4月から稼働を開始した。これを機に全ての窓口で、新規発給は申請受付日から営業日で6日目の交付が行えるようになった。

### (4) 日曜交付・夜間交付等窓口サービスの充実

窓口サービスの充実に積極的に取り組み、申請者の増加による窓口の混雑緩和のため、平成7年4月からは、午前9時から午後4時30分まで、昼休みによる中断をすることなく連続して開けることにした。これにより、来所者の時間的な負担が軽減された。平成11年7月からは、全国で初めてとなる日曜日の旅券交付事務を開始した。さらに、平成17年4月から、週2回の交付時間延長を行っている。同年7月からは電子申請による受付も開始したが、外務省の旅券オンライン申請システムが停止されたため、平成18年9月末で終了した。

### (5) 市町村への権限移譲

平成19年度から、旅券の申請受理及び交付等について、市町村への権限移譲を始めた。19年度は川口市、草加市、越谷市に、21年度は秩父市、横瀬町、皆野町、長瀬町、小鹿野町に、23年度は東松山市、滑川町、嵐山町、小川町、吉見町、ときがわ町、東秩父村、本庄市、美里町、神川町、上里町に、24年度は八潮市、加須市、久喜市、行田市、深谷市、戸田市、ふじみ野市、坂戸市、毛呂山町、越生町及び鳩山町に、25年度は鴻巣市、志木市、三郷市、羽生市、寄居町、朝霞市、和光市、新座市、富士見市、吉川市、松伏町及び北本市に、26年度は飯能市、杉戸町、上尾市、入間市、鶴ヶ島市、伊奈町及び宮代町に移譲した。

平成27年度には幸手市、日高市、桶川市、蓮田市、白岡市、三芳町及び川島町に移譲予定である。

### 3 組織（パスポートセンター）

平成27年4月1日現在

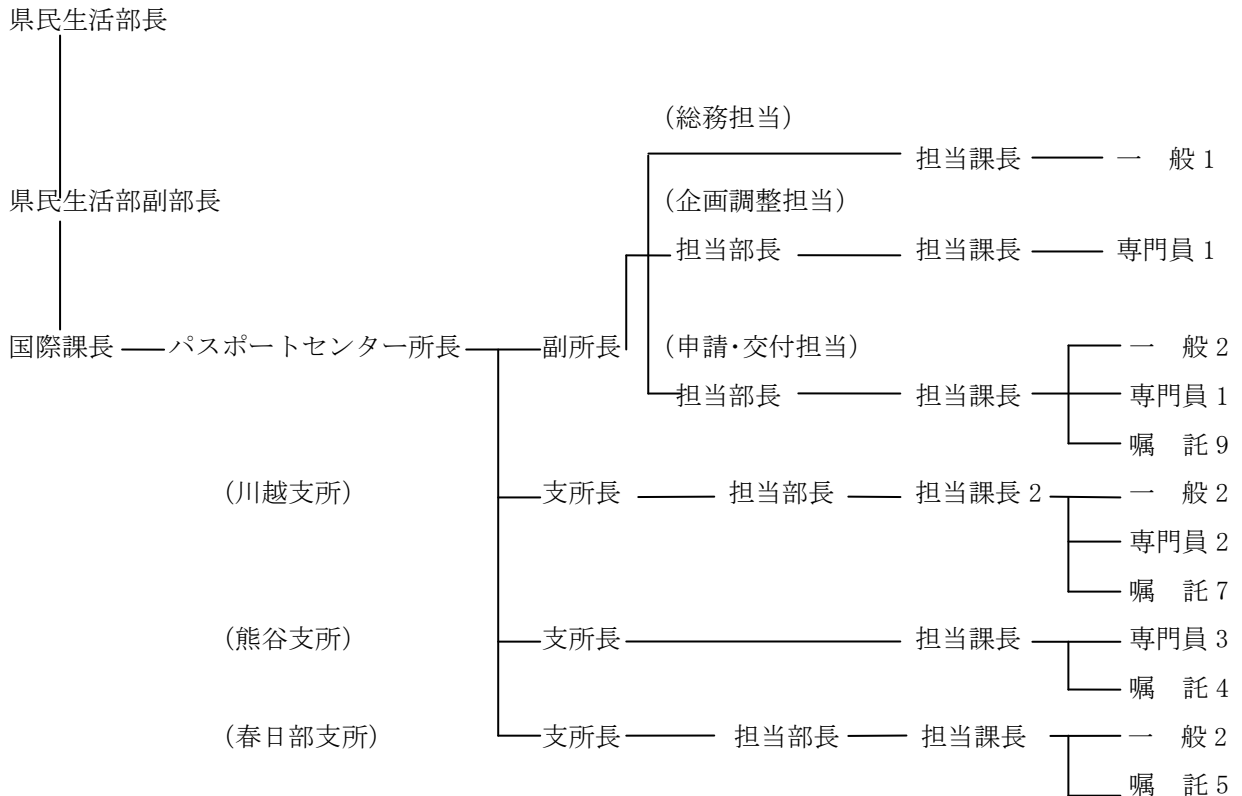

### 4 職員数(現員)

| 常勤職員内訳 | 所長 | 副所長 | 支所長 | 担当部長 | 担当課長 | 一般 | 専門員 | 計  |
|--------|----|-----|-----|------|------|----|-----|----|
| センター   | 1  | 1   |     | 2    | 3    | 3  | 2   | 12 |
| 川越     |    |     | 1   | 1    | 2    | 2  | 2   | 8  |
| 熊谷     |    |     | 1   |      | 1    |    | 3   | 5  |
| 春日部    |    |     | 1   | 1    | 1    | 2  |     | 5  |
| 計      | 1  | 1   | 3   | 4    | 7    | 7  | 7   | 30 |

|      | 常勤職員<br>(うち再任用) | 非常勤<br>嘱託 | 計  |
|------|-----------------|-----------|----|
| センター | 12<br>(3)       | 9         | 21 |
| 川越   | 8<br>(2)        | 7         | 15 |
| 熊谷   | 5<br>(3)        | 4         | 9  |
| 春日部  | 5<br>(0)        | 5         | 10 |
| 計    | 30<br>(8)       | 25        | 55 |

## 5 パスポートの発給体制

### (1) 全県の概要

| 権限移譲方針  |                   | 移譲先   |                      |
|---|-------------------|---|----------------------|
| 第1次（17～19年度）<br>移譲対象：政令市等                                   | 19年4月             | 川口市、草加市、越谷市   |                      |
| 第2次（20～22年度）<br>移譲対象：全市町村<br>（ただし、一定の<br>まとまった地域、<br>窓口は集約） | 21年4月             | 秩父市、横瀬町*、皆野町*、長瀨町*、小鹿野町*<br>（窓口は秩父市）  |                      |
|   | 23年10月            | 東松山市、滑川町*、嵐山町*、小川町*、吉見町*、<br>ときがわ町*、東秩父村*<br>※（*）の町、村は東松山市に事務委託<br>本庄市、美里町★、神川町★、上里町★、<br>※（★）の町は本庄市に事務委託 |                      |
| 第3次（23～25年度）<br>移譲対象：全市町村<br>（移譲条件を撤廃）                      | 24年4月             | 八潮市   |                      |
|   | 24年6月             | 加須市、久喜市   |                      |
|   | 24年10月            | 行田市、深谷市、戸田市、坂戸市、ふじみ野市、<br>毛呂山町*、越生町*、鳩山町*<br>※（*）の町は坂戸市に事務委託  |                      |
|   | 25年4月             | 鴻巣市   |                      |
|   | 25年6月             | 志木市、三郷市   |                      |
|   | 25年10月            | 羽生市、朝霞市、富士見市、和光市、吉川市、<br>新座市、寄居町、松伏町  |                      |
|   | 25年11月            | 北本市   |                      |
| 第4次（26～28年度）<br>移譲対象：<br>全市町村                               | 26年度              | 26年4月   | 飯能市                  |
|   |                   | 26年7月   | 杉戸町                  |
|   |                   | 26年10月  | 上尾市、入間市、鶴ヶ島市、伊奈町、宮代町 |
|   | 27年度              | 27年7月   | 幸手市、日高市              |
|   |                   | 27年10月  | 桶川市、蓮田市、白岡市、三芳町      |
|   |                   | 28年1月   | 川島町                  |
| 県の旅券窓口  | 4（本所、3支所）         | 所沢出張窓口（週1回）   |                      |
| 市町村の旅券窓口  | 40（56市町村：平成27年度末） |   |                      |

5 パスポートの発給体制

(2) 県の旅券窓口

|              | 大宮（本所）   | 川越支所   | 熊谷支所   | 春日部支所   | 所沢出張窓口※  |
|--------------|--|--|--|---|--|
| 所在地          | さいたま市大宮区<br>桜木町1-7-5<br>ソニックシティビル(2F)<br><br>Tel:048-647-4040            | 川越市新宿町1-17-17<br>ウエスタ川越公共施設棟<br>(4F)<br><br>Tel:049-249-4181 | 熊谷市筑波3-202<br>ティアラ21(4F)<br><br>Tel:048-520-2530               | 春日部市南1-1-7<br>県東部地域振興ふれあい<br>拠点施設(ふれあい<br>キューブ)(5F)<br><br>Tel:048-739-1515 | 所沢市並木1-8-1<br>所沢地方庁舎(3F)<br><br>*問い合わせは川越<br>支所が対応 |
| 規模           | 669.07㎡  | 514.84㎡  | 212㎡   | 414㎡  |  |
| 受付時間         | 《申請》 月曜日～金曜日 9:00～16:30<br>《交付》 月・水・金・日曜日 9:00～16:30<br>火・木曜日 9:00～19:30 |  |  |   | 金曜日のみ開設<br>10:00～12:00<br>13:00～15:00              |
| 組織体制<br>(現員) | 職員数 21人<br>・常勤職員 12<br>(うち再任用 3)<br>・非常勤嘱託 9                             | 職員数 15人<br>・常勤職員 8<br>(うち再任用 2)<br>・非常勤嘱託 7                  | 職員数 9人<br>・常勤職員 5<br>(うち再任用 3)<br>・非常勤嘱託 4                     | 職員数 10人<br>・常勤職員 5<br>(うち再任用 0)<br>・非常勤嘱託 5                                 | *川越支所の職員が<br>対応<br>大宮本所から派<br>遣1人                  |
| 印紙・証紙        | 隣接する印紙・証紙取扱店が販売  |  | 印紙：近隣の印紙を取り扱うコンビニエンスストア、郵便局<br>証紙：近隣の証紙を取り扱うコンビニエンスストア、埼玉りそな銀行 |   | 印紙・証紙取扱店<br>が出張販売                                  |

※ 所沢出張窓口における旅券の申請受付・交付事務は、次により実施している。

定期出張による旅券事務実施要領（施行 昭和49年6月1日、最終改正 平成20年4月1日）

- 1 取扱い事務 優先申請及び該当事案を除く、一般旅券発給申請等の受理並びに旅券交付事務を取扱う。
- 2 場所 所沢地方庁舎
- 3 日 時
  - (1) 期 日 毎週金曜日（国民の祝日及び12月29日から1月3日までは行わない）
  - (2) 受付時間 午前10時から12時・午後1時から3時
- 4 交付
  - (1) 原則として、翌週の定期出張日に交付する。
  - (2) 指定した日に受領されなかった旅券は、指定日の翌日以降に川越支所で交付する。
- 5 派遣人員 5人～8人位
- 6 旅券の運搬 借上車を使用する。

### (3) 市町村の旅券窓口

| 市町村<br>窓口No  |    | 1 川口市   | 2 草加市   | 3 越谷市  | 4 秩父市、横瀬町、皆野町、<br>長瀨町、小鹿野町   |
|--------------|----|---|---|--|--|
| 所在地          |    | 川口市西川口1-6-16<br>西川口駅前ビル3F<br>川口市ハ゜スポーツセンター<br>Tel:048-241-8010 (直通) | 草加市高砂1-1-1<br>(市役所西棟2F)<br>草加市ハ゜スポーツセンター<br>Tel:048-922-2944 (直通) | 越谷市弥生町16-1<br>越谷ツインシティBシティ4F<br>越谷市ハ゜スポーツセンター<br>Tel:048-969-1818 (直通) | 秩父市熊木町8-15<br>(秩父市役所1F)<br>秩父市役所市民課窓口<br>秩父地域ハ゜スポーツセンター<br>Tel:0494-22-2211 (代表) |
| 受付時間         | 申請 | 月～金曜日 9:00～16:30  | 月～金曜日 9:00～16:30  | 月曜～金曜日 9:00～16:30  | 月曜～金曜日 9:00～16:30  |
|              | 交付 | 月・水・金曜日 9:00～16:30<br>火・木曜日 9:00～19:30<br>日曜日 9:00～16:30            | 月～金曜日 9:00～16:30<br>水曜日夜間 17:00～21:00<br>日曜日 9:00～12:30           | 月～金、日曜日 9:00～16:30   | 月曜～金曜日 9:00～16:30<br>第2・4木曜日 9:00～19:15<br>毎月最終日曜日 9:00～12:00<br>13:00～16:30     |
| 組織体制         |    | 職員5人、委託11人、<br>臨時1人   | 職員1人、再任用1人、<br>臨時3人   | 職員6人、再任用5人   | 職員13人、嘱託員6人  |
| 印紙・証紙<br>の販売 |    | (一社)<br>埼玉県物産観光協会   | 2階情報コーナー  | 印紙・証紙とも<br>越谷市ハ゜スポーツセンター   | 印紙：郵便局、印紙売りさばき所<br>(市役所には無し)<br>証紙：市役所及び町役場                                      |

| 市町村<br>窓口No  |    | 5 本庄市、美里町、<br>神川町、上里町                        | 6 東松山市、滑川町、嵐山町、小川<br>町、ときがわ町、吉見町、東秩父村               | 7 八潮市   | 8 加須市  |
|--------------|----|--|---|---|--|
| 所在地          |    | 本庄市本庄 3-5-3<br>本庄市役所 市民課<br>Tel:0495-25-1113 | 東松山市松葉町 1-1-58<br>東松山ハ゜スポーツセンター<br>Tel:0493-63-5000 | 八潮市大瀬一丁目1番地1<br>メインループ1F<br>八潮市役所駅前出張所<br>パスポートコーナー<br>Tel:048-932-8010<br>(日曜交付のみ 八潮メサ・アネックス<br>八潮市大瀬一丁目1番地1メインループ 1F) | 加須市下三俣 290<br>加須市役所 市民課<br>Tel:0480-62-1111 (代表) |
| 受付時間         | 申請 | 月～金曜日 9:00～16:30                             | 月～金曜日 9:00～16:30                                    | 月曜～金曜日 9:00～16:30   | 月～金曜日 9:00～16:30                                 |
|              | 交付 | 月～金曜日 8:30～17:15<br>日曜日 8:30～12:00           | 月～金曜日 9:00～16:30<br>日曜日 9:00～12:30                  | 月曜～金曜日 9:00～19:00<br>日曜日 9:00～17:00   | 月～金、日曜日 9:00～16:30                               |
| 組織体制         |    | 申請：職員10人、臨時1人<br>交付：職員21人<br>(申請担当も含む)       | 申請：職員4人、任期付5人<br>交付：職員5人、任期付13人<br>(申請担当は交付担当を兼ねる)  | 職員5人、再任用2人、<br>臨時4人   | 職員6人、臨時2人  |
| 印紙・証紙<br>の販売 |    | 印紙：郵便局<br>証紙：平日のみ市役所会計課                      | 印紙：郵便局<br>(市役所には無し)<br>証紙：市役所会計課<br>(平日のみ)          | 印紙・証紙とも駅前出張所<br>日曜日のみ八潮メサ・アネッ<br>クス   | 印紙・証紙とも<br>市役所会計課 (平日のみ)                         |

| 市町村<br>窓口No  | 9 久喜市   | 10 行田市  | 11 深谷市  | 12 戸田市  |
|--------------|---|---|---|---|
| 所在地          | 久喜市下早見 85-3<br>久喜市役所 1F 市民課内<br>久喜市ハスポーツコーナー<br>Tel:0480-22-1111 (代表) | 行田市本丸2-5<br>行田市役所 市民課<br>Tel:048-556-1111 (代表)    | 深谷市上柴町西 4-2-14<br>イトヨーカドーアリオ深谷 3F<br>キラ上柴<br>深谷市ハスポーツセンター<br>Tel:048-572-5770 | 戸田市本町 4-15-11<br>戸田公園駅前行政センター 1F<br>戸田公園駅前出張所<br>Tel:048-420-9734 |
| 受付時間         | 申請  | 月～金曜日 9:00～16:30                                  | 月～金曜日 9:00～16:30  | 月～金曜日 9:00～16:30  |
|              | 交付  | 月～金曜日 9:00～16:30<br>日曜日<br>9:00～12:00、13:00～16:30 | 月～金曜日 9:00～16:30<br>日曜日 9:00～11:30  | 月～金曜日 9:00～16:30<br>土・日 9:00～16:30                                |
| 組織体制         | 職員 2 人、臨時 3 人   | 職員 5 人  | 職員 2 人 (再任用職員含む)<br>臨時 2 人  | 職員 3 人、再任用 1 人<br>委託 7 人、臨時 7 人                                   |
| 印紙・証紙<br>の販売 | 印紙・証紙とも<br>市役所出納室   | 印紙・証紙とも<br>平日:市役所会計課<br>日曜日:市民課                   | 印紙・証紙とも<br>イトヨーカドーサービスカウンター   | 印紙・証紙とも<br>戸田公園駅前出張所  |

| 市町村<br>窓口No  | 13 坂戸市、毛呂山町、<br>越生町、鳩山町   | 14 ふじみ野市  | 15 鴻巣市   | 16 志木市  |
|--------------|---|---|--|---|
| 所在地          | 坂戸市千代田1-1-1<br>坂戸市役所 1F 市民課内<br>坂戸ハスポーツセンター<br>Tel:049-283-1331 | ふじみ野市霞ヶ丘 1-2-7<br>ふじみ野市サービスセンター 2F<br>ふじみ野市役所出張所ハスポーツコーナー<br>Tel:049-261-0353 | 鴻巣市本町 1-2-1<br>エルミコウのすアネックス 3F<br>鴻巣市ハスポーツセンター<br>Tel:048-577-3948 | 志木市中宗岡 1-1-1<br>志木市役所 1 階<br>総合窓口課内<br>Tel:048-473-1111 |
| 受付時間         | 申請  | 月～金曜日 9:00～16:30  | 月～金曜日 9:00～16:30   | 月～金曜日 9:00～16:30  |
|              | 交付  | 月～土曜日 9:00～16:30  | 月～金曜日 9:00～17:15<br>日曜日 9:00～17:15                                 | 月・火・水・金・日曜日<br>9:00～16:30<br>木曜日 9:00～19:00             |
| 組織体制         | 職員 10 人、臨時 6 人  | 職員 3 人、臨時 2 人<br>委託 8 人   | 職員 2 人、臨時 2 人  | 職員 8 人、委託 1 人、臨時 1 人                                    |
| 印紙・証紙<br>の販売 | 印紙・証紙とも<br>平日のみ会計課  | 印紙:郵便局<br>証紙:ふじみ野市役所出張所   | 印紙・証紙とも<br>鴻巣市ハスポーツセンター  | 印紙・証紙とも<br>平日のみ市役所総合窓口課                                 |



| 市町村<br>窓口No  | 17 三郷市  | 18 羽生市                                    | 19 朝霞市  | 20 富士見市   |
|--------------|---|---|---|---|
| 所在地          | 三郷市花和田648番地1<br>三郷市役所3階<br>三郷市パスポートセンター<br>Tel:048-953-1122(直通) | 羽生市東6-15<br>羽生市 市民生活課<br>Tel:048-561-1121 | 朝霞市仲町2-1-6-101<br>コンフォール東朝霞1階<br>朝霞駅前出張所ハ゜スポ゜ートコーナ-<br>Tel:048-452-6033 | 富士見市大字鶴馬1800-1<br>富士見市役所1階<br>富士見市ハ゜スポ゜ートコーナ-<br>Tel:049-251-2711                   |
| 受付時間         | 申請  | 月～金曜日 9:00～16:30                          | 月～金曜日 9:00～16:30  | 月～金曜日 9:00～16:30  |
|              | 交付  | 月～金曜日 9:00～16:30<br>日曜日 9:00～16:30        | 月～金曜日 9:00～16:30<br>第1・第3日曜日 9:00～11:30                                 | 月・火・水・金 9:00～16:30<br>木曜日 9:00～19:30<br>日曜日 9:00～16:30                              |
| 組織体制         | 職員1人、再任用5人<br>臨時1人  | 職員5人、委託6人                                 | 職員2人、臨時5人   | 職員15人、非常勤2人   |
| 印紙・証紙の<br>販売 | 印紙・証紙とも<br>三郷市パスポートセンター<br>日曜のみ市役所市民課                           | 印紙・証紙とも平日のみ市役所<br>会計課で販売<br>印紙のみ郵便局で販売    | 印紙・証紙とも朝霞駅前出張所<br>内で販売  | 印紙:地場産品ショップ『ゆい』<br>(富士見市役所内 平日9:30～<br>16:00)、郵便局<br>県証紙:富士見市役所内(パス<br>ポートコーナー・出納室) |

| 市町村<br>窓口No  | 21 和光市                                      | 22 吉川市                                      | 23 新座市  | 24 寄居町  |
|--------------|---|---|---|---|
| 所在地          | 和光市広沢1-5<br>和光市役所 戸籍住民課<br>Tel:048-424-9112 | 吉川市吉川2-1-1<br>吉川市役所 市民課<br>Tel:048-982-9692 | 新座市野火止1-1-1<br>新座市役所本庁舎1F市民課内<br>新座市ハ゜スポ゜ートセンター<br>Tel:048-424-9166 | 大里郡寄居町大字寄居1180-1<br>寄居町役場 町民課<br>Tel:048-581-2121 |
| 受付時間         | 申請  | 月～金曜日 9:00～16:30                            | 月～金曜日 9:00～16:30  | 月～金曜日 9:00～16:30                                  |
|              | 交付  | 月～金曜日 9:00～17:15<br>第3土曜日 9:00～12:00        | 月～金曜日 9:00～16:30<br>日曜日 9:00～12:00                                  | 月～金曜日 8:30～17:15<br>日曜日 8:30～12:00                |
| 組織体制         | 職員10人、非常勤2人                                 | 職員10人<br>嘱託員4人                              | 職員5人、再任用1人、<br>非常勤3人  | 職員9人  |
| 印紙・証紙の<br>販売 | 平日のみ市役所会計課で販売                               | 平日のみ市役所会計課で販売                               | 平日のみ市役所出納室で販売   | 収入印紙、県証紙ともに町役場会<br>計課で販売<平日(8:30～17:15)<br>のみ>    |

| 市町村<br>窓口No  |    | 25 松伏町  | 26 北本市   | 27 飯能市  | 28 杉戸町  |
|--------------|----|---|--|---|---|
| 所在地          |    | 北葛飾郡松伏町大字松伏2424<br>松伏町役場 住民ほけん課<br>Tel:048-991-1866 | 北本市本町 1-111<br>北本市役所 市民課<br>Tel:048-591-1111       | 飯能市南町 1-22<br>飯能市役所飯能駅サビスコナ<br>Tel:042-974-2257 | 北葛飾郡杉戸町清地 2-9-29<br>杉戸町役場 町民課<br>Tel:0480-33-1111 |
| 受付<br>時間     | 申請 | 月～金曜日 9:00～16:30                                    | 月～金曜日 9:00～16:30                                   | 月～金曜日 9:00～16:30                                | 月～金曜日 9:00～16:30                                  |
|              | 交付 | 月～金曜日 9:00～16:30<br>第2・第4日曜日 9:00～13:00             | 月～金曜日 8:30～17:15<br>土曜日 8:30～12:00                 | 月～金曜日 8:30～18:00<br>第2・第4日曜日 8:30～12:30         | 月～金曜日 9:00～16:30<br>第2・第4日曜日 9:00～12:00           |
| 組織体制         |    | 職員4人、嘱託4人   | 職員2人、非常勤1人   | 職員1人、非常勤3人                                      | 職員6人（兼務）、臨時1人                                     |
| 印紙・証紙<br>の販売 |    | 県証紙 役場内会計窓口で販売<br>収入印紙 郵便局（役場から約、<br>600m）で販売       | 収入印紙 市役所会計課（平<br>日のみ）、郵便局等<br>県証紙 市役所会計課（平日<br>のみ） | 収入印紙 郵便局<br>県証紙 市役所会計課等                         | 印紙 最寄り郵便局<br>県証紙 役場内会計課<br>月～金 8:30～17:15         |

| 市町村<br>窓口No  |    | 29 上尾市  | 30 入間市  | 31 鶴ヶ島市  | 32 伊奈町  |
|--------------|----|---|---|--|---|
| 所在地          |    | 〒362-8501<br>上尾市本町三丁目1番1号<br>上尾市役所本庁舎1階<br>上尾市パスポートセンター<br>Tel:048-871-6563（直通） | 〒358-8511<br>入間市豊岡一丁目16番1号<br>入間市役所 市民課<br>Tel:04-2964-1111（代表） | 〒350-2201<br>鶴ヶ島市富士見1丁目2番1号<br>ワカバウオーク1F<br>鶴ヶ島市役所若葉駅前出張<br>所パスポートコーナー<br>Tel:049-272-5622（直通） | 〒362-8517<br>北足立郡伊奈町大字小室<br>9493番地<br>伊奈町役場 住民課<br>Tel:048-721-2111（代表） |
| 受付<br>時間     | 申請 | 月～金曜日 9:00～16:30  | 月～金曜日 9:00～16:30  | 月～金曜日 9:00～16:30   | 月～金曜日 9:00～16:30  |
|              | 交付 | 月～金曜日 8:30～17:00<br>土曜日 8:30～12:00<br>13:00～17:00                               | 月～金曜日 9:00～16:30<br>第2・第4土曜日 9:00～12:00                         | 月・火・水・金 9:00～17:30<br>木曜日 9:00～21:00<br>日曜日 9:00～17:30   | 月～金曜日 9:00～16:30  |
| 組織体制         |    | 職員2人、非常勤3人、<br>臨時1人   | 職員4人、臨時4人   | 職員4人、非常勤6人   | 職員7人、臨時3人   |
| 印紙・証紙<br>の販売 |    | 収入印紙 市役所内売店・郵<br>便局<br>県証紙 市役所出納室   | 収入印紙 市役所内売店（平日）<br>・郵便局<br>県証紙 市役所会計課等                          | 収入印紙 郵便局・近隣のコ<br>ンビニ<br>県証紙 近隣のコンビニ  | 収入印紙 郵便局（役場外）<br>県証紙 会計課（町役場1階）   |

| 市町村<br>窓口No  | 33 宮代町   | 34 幸手市 (7月～)   | 35 日高市 (7月～)  | 36 桶川市 (10月～)  |
|--------------|--|--|---|--|
| 所在地          | 〒345-8504<br>南埼玉郡宮代町笠原1丁目<br>4番1号<br>宮代町役場 住民課<br>Tel:0480-34-1111 | 〒340-0192<br>幸手市東4丁目6番8号<br>幸手市役所 市民課<br>幸手市パスポートコーナー<br>Tel:0480-43-1111 (代表) | 〒350-1292<br>日高市大字南平沢1020<br>番地<br>日高市役所 市民課<br>日高市パスポートコーナー<br>Tel:042-989-2111 (代表) | 〒363-8501<br>桶川市大字上日出谷936<br>番地の1<br>桶川市役所 市民課<br>Tel:048-786-3211 |
| 受付時間         | 申請   | 月～金曜日 9:00～16:30   | 月～金曜日 9:00～16:30  | 月～金曜日 9:00～16:30   |
|              | 交付   | 月～金曜日 9:00～16:30<br>第2・第4土曜日 9:00～12:00  | 月～金曜日 9:00～16:30<br>毎月最終日曜日 (休日開庁実施日)<br>9:00～11:30                                   | 月、水～金曜日 9:00～16:30<br>火曜日 9:00～19:00<br>毎月最終日曜日 9:00～12:30         |
| 組織体制         | 職員6人、臨時6人  | 職員4人、再任用2人、<br>臨時2人 ※全員兼務  | 職員7人、委託1人   | 職員16人、臨時2人   |
| 印紙・証紙<br>の販売 | 役場1階 会計室   | 平日のみ市役所会計課   | 会計課で販売<br>平日 8:30～17:15   | 収入印紙 郵便局<br>県証紙 会計課 (平日)<br>土曜日は市民課                                |

| 市町村<br>窓口No  | 37 蓮田市 (10月～)  | 38 白岡市 (10月～)   | 39 三芳町 (10月～)  | 40 川島町 (1月～)  |
|--------------|--|---|--|---|
| 所在地          | 〒349-0193<br>蓮田市大字黒浜2799番<br>地1<br>蓮田市役所 市民課<br>Tel:048-768-3111 | 〒349-0292<br>白岡市千駄野432番地<br>白岡市 市民生活部 市民課<br>Tel:0480-92-1111 | 〒354-8555<br>入間郡三芳町大字藤久保1<br>100番地1<br>三芳町役場 住民課住民担当<br>Tel:049-258-0019 | 〒350-0192<br>比企郡川島町大字下八ツ林<br>870番地1<br>川島町 町民生活課<br>Tel:049-299-1754 (直通) |
| 受付時間         | 申請   | 月～金曜日 9:00～16:30  | 月～金曜日 9:00～16:30   | 月～金曜日 9:00～16:30  |
|              | 交付   | 月～金曜日 8:30～17:15  | 月～金曜日 9:00～16:30<br>第2、4日曜日 9:00～12:00                                   | 月～金曜日 9:00～17:00  |
| 組織体制         | 職員8人、再任用2人、<br>臨時2人  | 職員10人、臨時7人  | 職員7人、臨時1人  | 職員5人、臨時2人   |
| 印紙・証紙<br>の販売 | 市民課で販売   | 県証紙のみ会計課で販売<br>(平日8:30～17:00)<br>収入印紙については未定                  | 印紙:郵便局(役場内には無<br>し)<br>県証紙:平日のみ役場会計課                                     | 印紙・証紙とも川島町役場出<br>納室で販売(平日のみ)  |

5(4)日曜交付・夜間交付等の対応一覧表

|    | 窓 口        | 平日交付(一部時間延長含む)   | 平日夜間交付                | 土・日曜・祝日交付                      |
|----|------------|------------------|-----------------------|--------------------------------|
|    | 県パスポートセンター | 月～金曜日の9:00～16:30 | 火・木曜日の16:30～19:30     | 日曜日 9:00～16:30                 |
| 1  | 川口市        | 県と同じ             | 火・木曜日の16:30～19:30     | 日曜日 9:00～16:30                 |
| 2  | 草加市        | 県と同じ             | 水曜日の17:00～21:00       | 日曜日 9:00～12:30                 |
| 3  | 越谷市        | 県と同じ             | —                     | 日曜日 9:00～16:30                 |
| 4  | 秩父市        | 県と同じ             | 毎月第2・4木曜日の16:30～19:15 | 毎月最終日曜日 9:00～12:00、13:00～16:30 |
| 5  | 本庄市        | 月～金曜日の8:30～17:15 | —                     | 日曜日 8:30～12:00                 |
| 6  | 東松山市       | 県と同じ             | —                     | 日曜日 9:00～12:30                 |
| 7  | 八潮市        | 県と同じ             | 月～金曜日の16:30～19:00     | 日曜日 9:00～17:00                 |
| 8  | 加須市        | 県と同じ             | —                     | 日曜日 9:00～16:30                 |
| 9  | 久喜市        | 県と同じ             | —                     | 日曜日 9:00～12:00、13:00～16:30     |
| 10 | 行田市        | 県と同じ             | —                     | 日曜日 9:00～11:30                 |
| 11 | 深谷市        | 県と同じ             | —                     | 土・日曜日 9:00～16:30               |
| 12 | 戸田市        | 月～金曜日の8:30～20:00 |                       | 土・日曜日、祝日 9:00～17:30            |
| 13 | 坂戸市        | 県と同じ             | —                     | 土曜日 9:00～16:30                 |
| 14 | ふじみ野市      | 月～金曜日の9:00～17:15 | —                     | 日曜日 9:00～17:15                 |
| 15 | 鴻巣市        | 県と同じ             | 木曜日の16:30～19:00       | 日曜日 9:00～16:30                 |
| 16 | 志木市        | 月～金曜日の9:00～17:15 | 金曜日の17:15～19:00       | 日曜日 9:00～12:00                 |
| 17 | 三郷市        | 県と同じ             | —                     | 日曜日 9:00～16:30                 |
| 18 | 羽生市        | 県と同じ             | —                     | 第1・3の日曜日 9:00～11:30            |
| 19 | 朝霞市        | 県と同じ             | 木曜日の16:30～19:30       | 日曜日 9:00～16:30                 |
| 20 | 富士見市       | 県と同じ             | 木曜日の16:30～19:00       | 第1の土曜日 9:00～12:30              |
| 21 | 和光市        | 月～金曜日の9:00～17:15 | —                     | 第3の土曜日 9:00～12:00              |
| 22 | 吉川市        | 県と同じ             | —                     | 日曜日 9:00～12:00                 |
| 23 | 新座市        | 月～金曜日の8:30～17:15 | —                     | 日曜日 8:30～12:00                 |
| 24 | 寄居町        | 県と同じ             | 木曜日の16:30～19:00       | —                              |
| 25 | 松伏町        | 県と同じ             | —                     | 第2・4の日曜日 9:00～13:00            |
| 26 | 北本市        | 月～金曜日の8:30～17:15 | —                     | 土曜日 8:30～12:00                 |
| 27 | 飯能市        | 月～金曜日の8:30～18:00 |                       | 第2・4の日曜日 8:30～12:30            |
| 28 | 杉戸町        | 県と同じ             | —                     | 第2・4の日曜日 9:00～12:00            |
| 29 | 上尾市        | 月～金曜日の8:30～17:00 |                       | 土曜日 8:30～12:00、13:00～17:00     |
| 30 | 入間市        | 県と同じ             | —                     | 第2・4の土曜日 9:00～12:00            |
| 31 | 鶴ヶ島市       | 月～金曜日の9:00～17:30 | 木曜日の17:30～21:00       | 日曜日 9:00～17:30                 |
| 32 | 伊奈町        | 県と同じ             | —                     | —                              |
| 33 | 宮代町        | 県と同じ             | —                     | 第2・4の土曜日 9:00～12:00            |

## 6 平成26年 申請件数等の内訳

| 区分             | 全県   | 県パスポートセンター |        |        |       |       |        | 移譲市町村の計 | 県割合    |      |
|----------------|------|------------|--------|--------|-------|-------|--------|---------|--------|------|
|                |      | 大宮         | 川越     | (所沢)   | 熊谷    | 春日部   | 計      |         |        |      |
| 一般<br>(新規)     | 10年  | 107,722    | 29,883 | 15,340 | 3,104 | 3,301 | 5,320  | 56,948  | 50,774 | 53%  |
|                | 5年・子 | 84,156     | 22,187 | 11,909 | 2,062 | 2,477 | 4,452  | 43,087  | 41,069 | 51%  |
|                | 変更   | 4,863      | 1,407  | 614    | 109   | 123   | 176    | 2,429   | 2,434  | 50%  |
| 紛失等による一般<br>新規 | 10年  | 1,223      | 371    | 183    |       | 45    | 61     | 660     | 563    | 54%  |
|                | 5年・子 | 575        | 156    | 106    |       | 18    | 22     | 302     | 273    | 53%  |
| 職権<br>(新規)     | 10年  | 2          | 1      | 1      |       |       |        | 2       | 0      | 100% |
|                | 5年・子 | 2          | 2      |        |       |       |        | 2       | 0      | 100% |
| 団体<br>申請       | 10年  | 26         |        |        |       | 25    |        | 25      | 1      | 96%  |
|                | 5年・子 | 66         | 46     | 11     |       |       |        | 57      | 9      | 86%  |
| 限定             |      | 75         | 74     | 1      |       |       |        | 75      | 0      | 100% |
| 緊急             |      | 138        | 93     | 25     |       |       | 20     | 138     | 0      | 100% |
| 記載事項訂正         |      | 1,314      | 437    | 212    | 16    | 34    | 60     | 759     | 555    | 58%  |
| 査証欄の増補         |      | 1,205      | 584    | 209    | 16    | 47    | 76     | 932     | 273    | 77%  |
| 渡航先追加          |      | 3          | 3      |        |       |       |        | 3       | 0      | 100% |
| 申請計            |      | 201,370    | 55,244 | 28,611 | 5,307 | 6,070 | 10,187 | 105,419 | 95,951 | 52%  |
| 紛失届            | 10年  | 1,297      | 415    | 192    |       | 50    | 62     | 719     | 578    | 55%  |
|                | 5年・子 | 582        | 162    | 116    |       | 17    | 26     | 321     | 261    | 55%  |
| 申請等合計          |      | 203,249    | 55,821 | 28,919 | 5,307 | 6,137 | 10,275 | 106,459 | 96,790 | 52%  |
| 発行計            |      | 198,806    |        |        |       |       |        |         |        |      |
| 未交付失効          |      | 299        |        |        |       |       |        |         |        |      |
| 交付計            |      | 201,270    | 55,388 | 30,651 | 3,742 | 6,097 | 10,126 | 106,004 | 95,266 | 53%  |

## 7 平成26年 県の窓口別申請件数の上位5市町村

| 区分  | 本所    |        | 川越支所(所沢除く) |       | 熊谷支所 |       | 春日部支所 |       | 所沢出張窓口 |       |
|-----|-------|--------|------------|-------|------|-------|-------|-------|--------|-------|
|     | 市町村名  | 件数     | 市町村名       | 件数    | 市町村名 | 件数    | 市町村名  | 件数    | 市町村名   | 件数    |
| 第1位 | さいたま市 | 39,342 | 川越市        | 9,227 | 熊谷市  | 4,591 | 春日部市  | 5,393 | 所沢市    | 4,530 |
| 第2位 | 上尾市   | 4,938  | 所沢市        | 4,784 | 行田市  | 282   | さいたま市 | 1,429 | 入間市    | 432   |
| 第3位 | 桶川市   | 1,784  | 狭山市        | 3,755 | 鴻巣市  | 255   | 幸手市   | 923   | 狭山市    | 201   |
| 第4位 | 蓮田市   | 1,470  | 入間市        | 2,409 | 深谷市  | 177   | 杉戸町   | 569   | 日高市    | 15    |
| 第5位 | 白岡市   | 1,058  | 鶴ヶ島市       | 1,598 | 小川町  | 61    | 宮代町   | 564   | 三芳町    | 15    |

## 8 一般旅券発行件数と出国者数の推移（埼玉県）

| 年     | 発行件数（件） | 出国者数（人）   | （参考）<br>全国の出国者数（人） |
|-------|---------|-----------|--------------------|
| 平成15年 | 173,502 | 810,079   | 13,296,330         |
| 平成16年 | 220,195 | 1,033,297 | 16,831,112         |
| 平成17年 | 225,637 | 1,071,914 | 17,403,565         |
| 平成18年 | 264,610 | 1,074,016 | 17,534,565         |
| 平成19年 | 258,330 | 1,051,450 | 17,294,935         |
| 平成20年 | 234,531 | 960,840   | 15,987,250         |
| 平成21年 | 249,685 | 924,435   | 15,445,684         |
| 平成22年 | 258,672 | 985,091   | 16,637,224         |
| 平成23年 | 242,331 | 989,225   | 16,994,200         |
| 平成24年 | 240,533 | 1,087,249 | 18,490,657         |
| 平成25年 | 202,547 | 1,017,480 | 17,472,748         |
| 平成26年 | 198,806 |           |                    |

（出国者数は法務省の「出入国管理統計」による）

### 一般旅券発行件数と出国者数の推移（埼玉県）

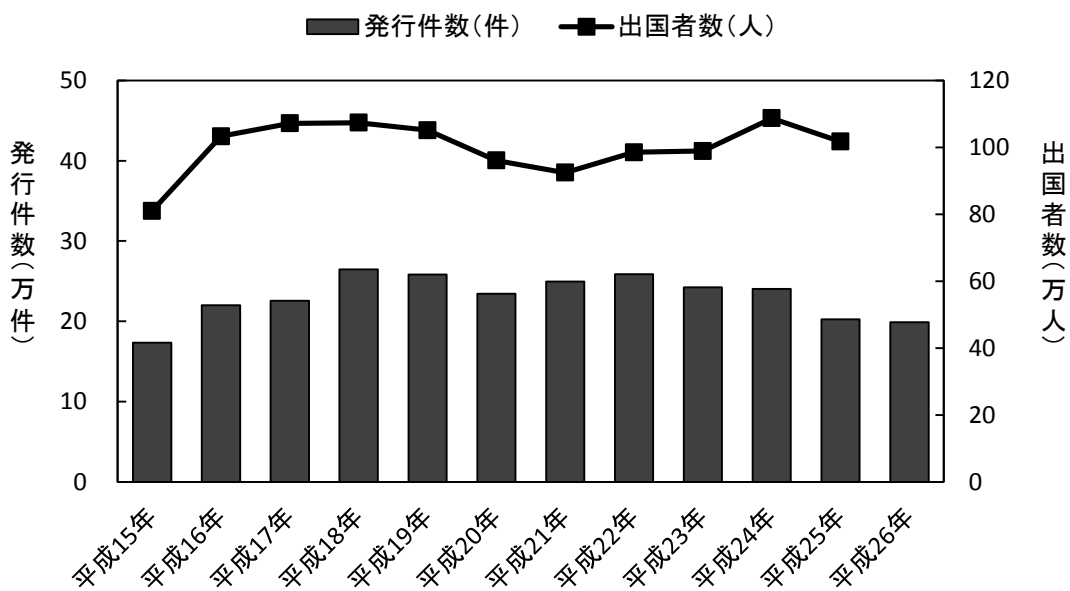

## 9 一般旅券発行状況 月別推移

(単位 件)

| 区分   | 平成22年 | 平成23年   | 平成24年   | 平成25年   | 平成26年   |         |
|------|-------|---------|---------|---------|---------|---------|
| 新規発行 | 1月    | 24,683  | 22,209  | 23,470  | 19,461  | 19,245  |
|      | 2月    | 22,808  | 21,791  | 22,688  | 17,966  | 15,503  |
|      | 3月    | 26,510  | 23,801  | 23,019  | 18,263  | 17,708  |
|      | 4月    | 21,121  | 17,275  | 19,558  | 16,203  | 16,627  |
|      | 5月    | 20,467  | 18,395  | 21,244  | 17,539  | 17,120  |
|      | 6月    | 23,727  | 21,623  | 22,525  | 17,111  | 18,207  |
|      | 7月    | 24,268  | 23,166  | 25,369  | 20,840  | 21,109  |
|      | 8月    | 28,623  | 28,973  | 26,512  | 22,067  | 20,905  |
|      | 9月    | 18,375  | 17,855  | 14,289  | 13,526  | 14,281  |
|      | 10月   | 16,299  | 16,416  | 15,289  | 14,560  | 13,841  |
|      | 11月   | 16,103  | 15,409  | 13,286  | 12,366  | 10,786  |
|      | 12月   | 15,688  | 15,418  | 13,284  | 12,645  | 13,474  |
|      | 計     | 258,672 | 242,331 | 240,533 | 202,547 | 198,806 |
|      | 前年比   | 103.6%  | 93.7%   | 99.3%   | 84.2%   | 98.2%   |

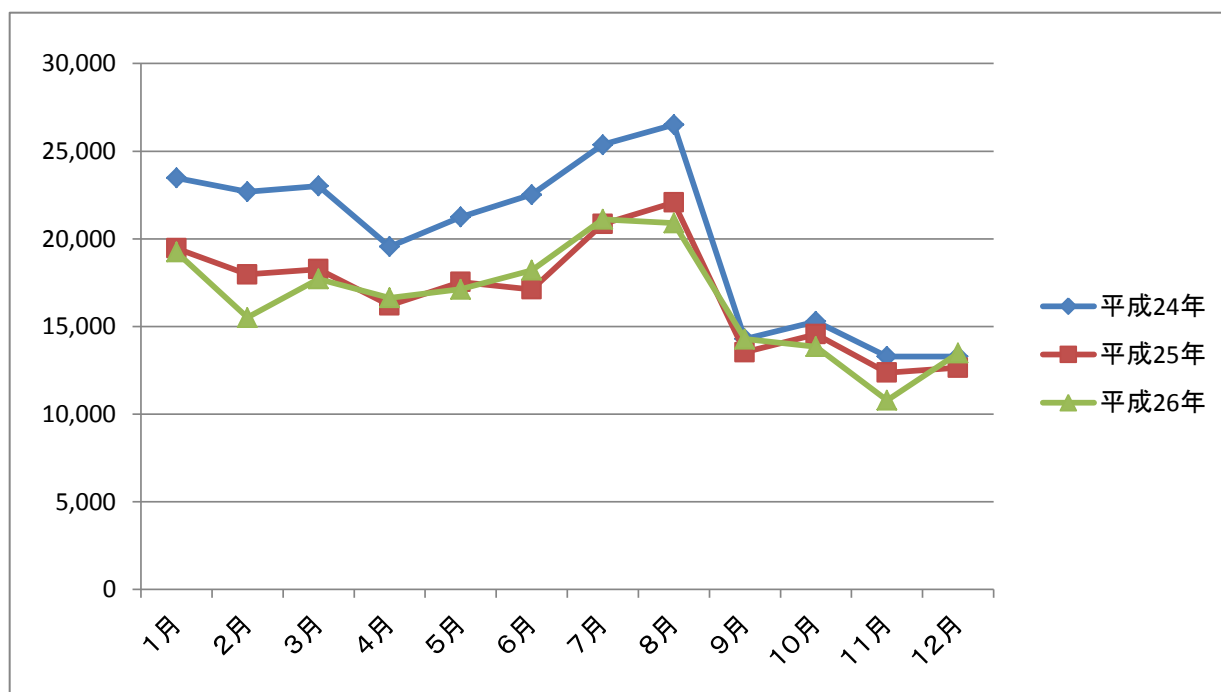

(参考) 記載事項変更等の申請件数

| 区分     | 平成22年  | 平成23年  | 平成24年  | 平成25年 | 平成26年 |
|--------|--------|--------|--------|-------|-------|
| 記載事項変更 |        |        |        |       | 4,863 |
| 記載事項訂正 | 8,386  | 8,754  | 9,298  | 7,490 | 1,314 |
| 査証欄増補  | 1,016  | 986    | 1,284  | 1,387 | 1,205 |
| 渡航先追加  | 2      | 8      | 2      | 4     | 3     |
| 計      | 9,404  | 9,748  | 10,584 | 8,881 | 7,385 |
| 前年比    | 115.6% | 103.7% | 108.6% | 83.9% | 83.2% |

\* 訂正の制度は平成26年3月に廃止された。

\* 記載事項変更の制度は平成26年3月から開始された。

## 10 種類別一般旅券発行状況

(単位 件)

| 区分   | 平成24年   |        |        |         | 平成25年   |        |        |         | 平成26年   |        |        |         |        |
|------|---------|--------|--------|---------|---------|--------|--------|---------|---------|--------|--------|---------|--------|
|      | 10年     | 5年     | 子供     | 発行計     | 10年     | 5年     | 子供     | 発行計     | 10年     | 5年     | 子供     | 発行計     |        |
| 新規発行 | 1月      | 14,734 | 7,062  | 1,674   | 23,470  | 11,803 | 6,200  | 1,458   | 19,461  | 10,940 | 6,831  | 1,474   | 19,245 |
|      | 2月      | 13,809 | 7,176  | 1,703   | 22,688  | 10,531 | 5,862  | 1,573   | 17,966  | 8,927  | 5,261  | 1,315   | 15,503 |
|      | 3月      | 12,184 | 9,018  | 1,817   | 23,019  | 8,975  | 7,763  | 1,525   | 18,263  | 9,114  | 7,093  | 1,501   | 17,708 |
|      | 4月      | 11,593 | 6,345  | 1,620   | 19,558  | 8,978  | 5,767  | 1,458   | 16,203  | 9,627  | 5,586  | 1,414   | 16,627 |
|      | 5月      | 12,832 | 6,342  | 2,070   | 21,244  | 9,777  | 5,935  | 1,827   | 17,539  | 9,753  | 5,640  | 1,727   | 17,120 |
|      | 6月      | 12,678 | 7,221  | 2,626   | 22,525  | 9,048  | 5,716  | 2,347   | 17,111  | 9,728  | 6,376  | 2,103   | 18,207 |
|      | 7月      | 14,504 | 8,135  | 2,730   | 25,369  | 11,070 | 7,456  | 2,314   | 20,840  | 11,492 | 7,514  | 2,103   | 21,109 |
|      | 8月      | 14,796 | 10,011 | 1,705   | 26,512  | 11,564 | 9,077  | 1,426   | 22,067  | 11,275 | 8,297  | 1,333   | 20,905 |
|      | 9月      | 9,098  | 4,114  | 1,077   | 14,289  | 8,628  | 3,913  | 985     | 13,526  | 9,148  | 3,988  | 1,145   | 14,281 |
|      | 10月     | 9,642  | 4,188  | 1,459   | 15,289  | 9,068  | 4,090  | 1,402   | 14,560  | 8,767  | 3,862  | 1,212   | 13,841 |
|      | 11月     | 8,153  | 3,824  | 1,309   | 13,286  | 7,497  | 3,635  | 1,234   | 12,366  | 6,727  | 3,089  | 970     | 10,786 |
|      | 12月     | 8,025  | 4,215  | 1,044   | 13,284  | 7,437  | 4,142  | 1,066   | 12,645  | 7,967  | 4,392  | 1,115   | 13,474 |
| 計    | 142,048 | 77,651 | 20,834 | 240,533 | 114,376 | 69,556 | 18,615 | 202,547 | 113,465 | 67,929 | 17,412 | 198,806 |        |
| 構成比  | 59.1%   | 32.3%  | 8.7%   | 100.0%  | 56.5%   | 34.3%  | 9.2%   | 100.0%  | 57.1%   | 34.2%  | 8.8%   | 100.0%  |        |

種別:10年旅券・5年旅券・子供(12歳未満の5年旅券)

### 種類別一般旅券発行件数

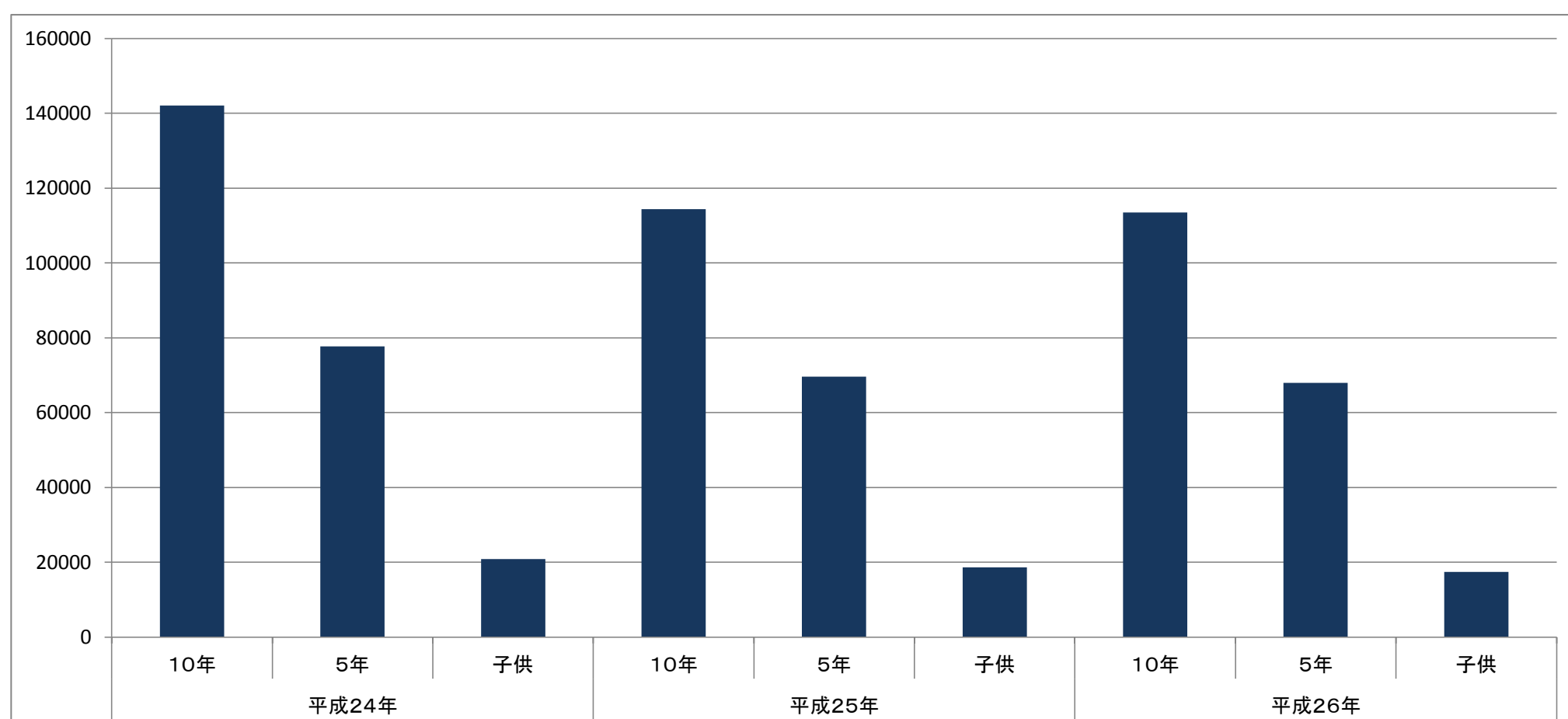



## 1.1 平成26年 年齢別・性別一般旅券発行状況

| 年齢区分<br>性別 | 0～19歳             | 20～29歳            | 30～39歳            | 40～49歳            | 50～59歳            | 60～69歳           | 70～79歳          | 80歳～          | 合計                  |
|------------|-------------------|-------------------|-------------------|-------------------|-------------------|------------------|-----------------|---------------|---------------------|
| 男<br>(構成比) | 23,058<br>(23.8%) | 20,054<br>(20.7%) | 17,591<br>(18.1%) | 14,394<br>(14.8%) | 10,029<br>(10.3%) | 8,449<br>(8.7%)  | 3,103<br>(3.2%) | 387<br>(0.4%) | 97,065<br>(100.0%)  |
| 女<br>(構成比) | 25,035<br>(24.6%) | 25,386<br>(25.0%) | 16,275<br>(16.0%) | 11,612<br>(11.4%) | 10,559<br>(10.4%) | 9,170<br>(9.0%)  | 3,206<br>(3.2%) | 498<br>(0.5%) | 101,741<br>(100.0%) |
| 計<br>(構成比) | 48,093<br>(24.2%) | 45,440<br>(22.9%) | 33,866<br>(17.0%) | 26,006<br>(13.1%) | 20,588<br>(10.4%) | 17,619<br>(8.9%) | 6,309<br>(3.2%) | 885<br>(0.4%) | 198,806<br>(100.0%) |

### 平成26年 年齢別・性別一般旅券発行件数

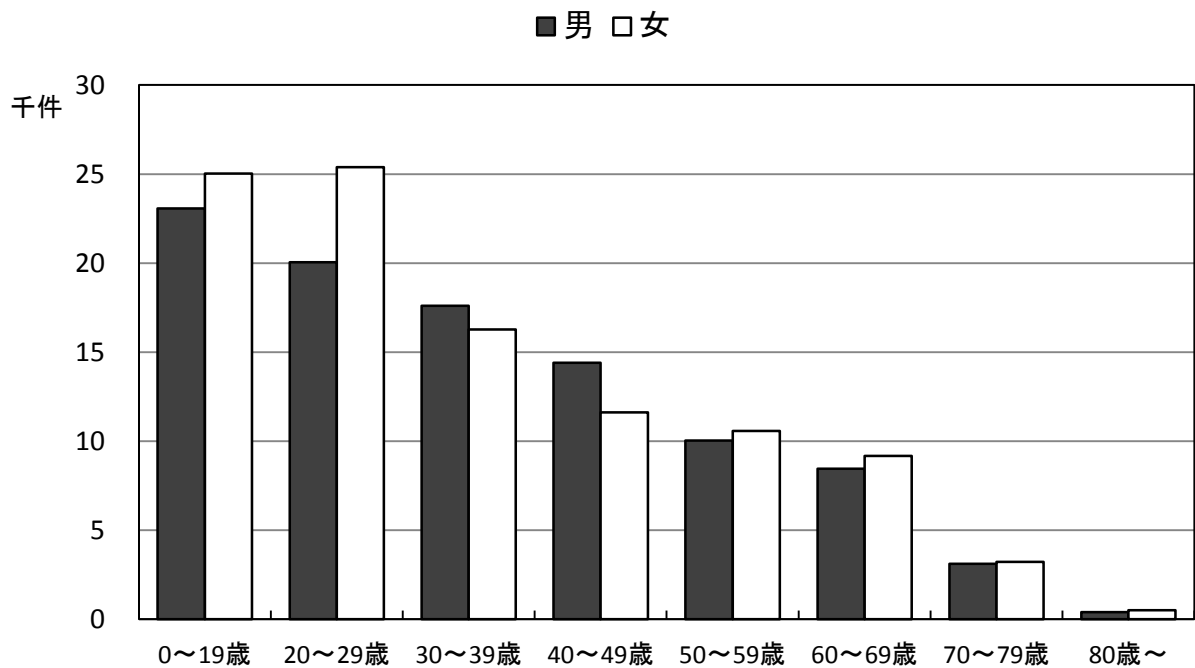

12 平成26年窓口別一般旅券交付状況 (その1)

(単位 件)

| 区分  | 大宮本所   | 川越支所   | 熊谷支所  | 春日部支所  | 所沢出張窓口 | 川口市    | 秩父市   | 草加市   | 越谷市   | 本庄市   |
|-----|--------|--------|-------|--------|--------|--------|-------|-------|-------|-------|
| 1月  | 4,978  | 3,131  | 530   | 970    | 404    | 1,568  | 120   | 583   | 769   | 209   |
| 2月  | 4,859  | 2,826  | 507   | 870    | 334    | 1,625  | 100   | 516   | 745   | 209   |
| 3月  | 4,969  | 2,937  | 541   | 930    | 278    | 1,717  | 153   | 595   | 820   | 210   |
| 4月  | 4,876  | 2,658  | 544   | 871    | 395    | 1,641  | 181   | 626   | 840   | 239   |
| 5月  | 4,157  | 2,388  | 500   | 812    | 323    | 1,578  | 153   | 521   | 760   | 223   |
| 6月  | 5,241  | 2,776  | 619   | 986    | 274    | 1,802  | 184   | 657   | 822   | 226   |
| 7月  | 5,687  | 2,969  | 552   | 1,027  | 231    | 1,901  | 163   | 635   | 932   | 209   |
| 8月  | 6,718  | 3,565  | 595   | 1,085  | 653    | 2,388  | 139   | 715   | 1,107 | 258   |
| 9月  | 4,140  | 2,124  | 528   | 756    | 180    | 1,559  | 118   | 448   | 704   | 176   |
| 10月 | 3,578  | 2,006  | 448   | 615    | 318    | 1,377  | 92    | 507   | 633   | 176   |
| 11月 | 3,002  | 1,475  | 336   | 538    | 144    | 1,192  | 63    | 407   | 622   | 153   |
| 12月 | 3,183  | 1,796  | 397   | 666    | 208    | 1,212  | 103   | 429   | 541   | 133   |
| 計   | 55,388 | 30,651 | 6,097 | 10,126 | 3,742  | 19,560 | 1,569 | 6,639 | 9,295 | 2,421 |
| 前年比 | 82.5%  | 68.7%  | 73.4% | 70.4%  | 86.1%  | 114.7% | 98.6% | 93.5% | 98.6% | 90.8% |
| 構成比 | 27.5%  | 15.2%  | 3.0%  | 5.0%   | 1.9%   | 9.7%   | 0.8%  | 3.3%  | 4.6%  | 1.2%  |

※ 交付とは、新規申請の交付に限らず、訂正・増補・限定・渡航先追加を含む。

12 平成26年窓口別一般旅券交付状況 (その2)

(単位 件)

| 区分  | 東松山市  | 八潮市    | 加須市   | 久喜市   | 行田市   | 深谷市   | 戸田市   | 坂戸市   | ふじみ野市 |
|-----|-------|--------|-------|-------|-------|-------|-------|-------|-------|
| 1月  | 306   | 189    | 173   | 249   | 110   | 257   | 331   | 298   | 212   |
| 2月  | 288   | 179    | 170   | 288   | 106   | 225   | 403   | 286   | 218   |
| 3月  | 299   | 166    | 193   | 284   | 122   | 252   | 417   | 250   | 229   |
| 4月  | 348   | 253    | 141   | 242   | 118   | 251   | 347   | 253   | 232   |
| 5月  | 292   | 192    | 158   | 232   | 119   | 239   | 340   | 232   | 252   |
| 6月  | 372   | 196    | 193   | 360   | 138   | 288   | 380   | 275   | 277   |
| 7月  | 354   | 212    | 237   | 322   | 129   | 256   | 364   | 354   | 304   |
| 8月  | 352   | 209    | 225   | 361   | 112   | 260   | 439   | 352   | 300   |
| 9月  | 249   | 180    | 151   | 226   | 71    | 197   | 336   | 231   | 182   |
| 10月 | 224   | 159    | 145   | 226   | 110   | 198   | 279   | 217   | 171   |
| 11月 | 172   | 137    | 151   | 181   | 74    | 156   | 236   | 154   | 130   |
| 12月 | 186   | 166    | 155   | 190   | 63    | 199   | 263   | 177   | 180   |
| 計   | 3,442 | 2,238  | 2,092 | 3,161 | 1,272 | 2,778 | 4,135 | 3,079 | 2,687 |
| 前年比 | 94.8% | 106.9% | 93.2% | 92.0% | 82.6% | 90.7% | 95.1% | 97.9% | 99.4% |
| 構成比 | 1.7%  | 1.1%   | 1.0%  | 1.6%  | 0.6%  | 1.4%  | 2.1%  | 1.5%  | 1.3%  |

※ 交付とは、新規申請の交付に限らず、訂正・増補・限定・渡航先追加を含む。

12 平成26年窓口別一般旅券交付状況 (その3)

(単位 件)

| 区分  | 鴻巣市   | 志木市   | 三郷市   | 羽生市   | 朝霞市   | 富士見市  | 和光市   | 吉川市   | 新座市   |
|-----|-------|-------|-------|-------|-------|-------|-------|-------|-------|
| 1月  | 260   | 162   | 280   | 97    | 349   | 217   | 247   | 155   | 395   |
| 2月  | 188   | 181   | 237   | 75    | 326   | 191   | 245   | 173   | 371   |
| 3月  | 188   | 174   | 296   | 82    | 355   | 195   | 226   | 168   | 420   |
| 4月  | 276   | 211   | 258   | 73    | 371   | 219   | 253   | 149   | 400   |
| 5月  | 202   | 213   | 268   | 88    | 323   | 194   | 227   | 134   | 356   |
| 6月  | 249   | 185   | 320   | 111   | 388   | 186   | 259   | 180   | 383   |
| 7月  | 260   | 226   | 291   | 121   | 462   | 199   | 269   | 180   | 390   |
| 8月  | 281   | 247   | 424   | 95    | 512   | 261   | 286   | 198   | 477   |
| 9月  | 206   | 151   | 248   | 80    | 283   | 181   | 251   | 128   | 300   |
| 10月 | 176   | 145   | 246   | 82    | 307   | 153   | 212   | 112   | 296   |
| 11月 | 153   | 120   | 228   | 51    | 263   | 116   | 173   | 73    | 276   |
| 12月 | 133   | 137   | 226   | 50    | 280   | 158   | 196   | 104   | 307   |
| 計   | 2,572 | 2,152 | 3,322 | 1,005 | 4,219 | 2,270 | 2,844 | 1,754 | 4,371 |
| 前年比 | -     | -     | -     | -     | -     | -     | -     | -     | -     |
| 構成比 | 1.3%  | 1.1%  | 1.7%  | 0.5%  | 2.1%  | 1.1%  | 1.4%  | 0.9%  | 2.2%  |

※ 交付とは、新規申請の交付に限らず、訂正・増補・限定・渡航先追加を含む。

12 平成26年窓口別一般旅券交付状況 (その4)

(単位 件)

| 区分  | 北本市   | 寄居町  | 松伏町  | 飯能市   | 杉戸町  | 上尾市  | 入間市  | 鶴ヶ島市 | 伊奈町  | 宮代町  | 計       |
|-----|-------|------|------|-------|------|------|------|------|------|------|---------|
| 1月  | 126   | 43   | 53   |       |      |      |      |      |      |      | 17,771  |
| 2月  | 114   | 43   | 45   |       |      |      |      |      |      |      | 16,943  |
| 3月  | 126   | 48   | 60   |       |      |      |      |      |      |      | 17,700  |
| 4月  | 135   | 46   | 54   | 153   |      |      |      |      |      |      | 17,654  |
| 5月  | 125   | 65   | 47   | 158   |      |      |      |      |      |      | 15,871  |
| 6月  | 118   | 54   | 53   | 187   |      |      |      |      |      |      | 18,739  |
| 7月  | 117   | 56   | 53   | 200   | 86   |      |      |      |      |      | 19,748  |
| 8月  | 183   | 50   | 59   | 216   | 84   |      |      |      |      |      | 23,206  |
| 9月  | 124   | 24   | 52   | 135   | 51   |      |      |      |      |      | 14,770  |
| 10月 | 112   | 34   | 40   | 141   | 46   | 278  | 219  | 97   | 44   | 32   | 14,251  |
| 11月 | 71    | 16   | 27   | 107   | 42   | 280  | 189  | 104  | 40   | 23   | 11,675  |
| 12月 | 107   | 20   | 49   | 132   | 60   | 292  | 245  | 112  | 53   | 34   | 12,942  |
| 計   | 1,458 | 499  | 592  | 1,429 | 369  | 850  | 653  | 313  | 137  | 89   | 201,270 |
| 前年比 | -     | -    | -    | -     | -    | -    | -    | -    | -    | -    | 95.1%   |
| 構成比 | 0.7%  | 0.2% | 0.3% | 0.7%  | 0.2% | 0.4% | 0.3% | 0.2% | 0.1% | 0.0% | 100.0%  |

※ 交付とは、新規申請の交付に限らず、訂正・増補・限定・渡航先追加を含む。

### 1 3 平成26年 日曜交付・夜間交付 月別件数

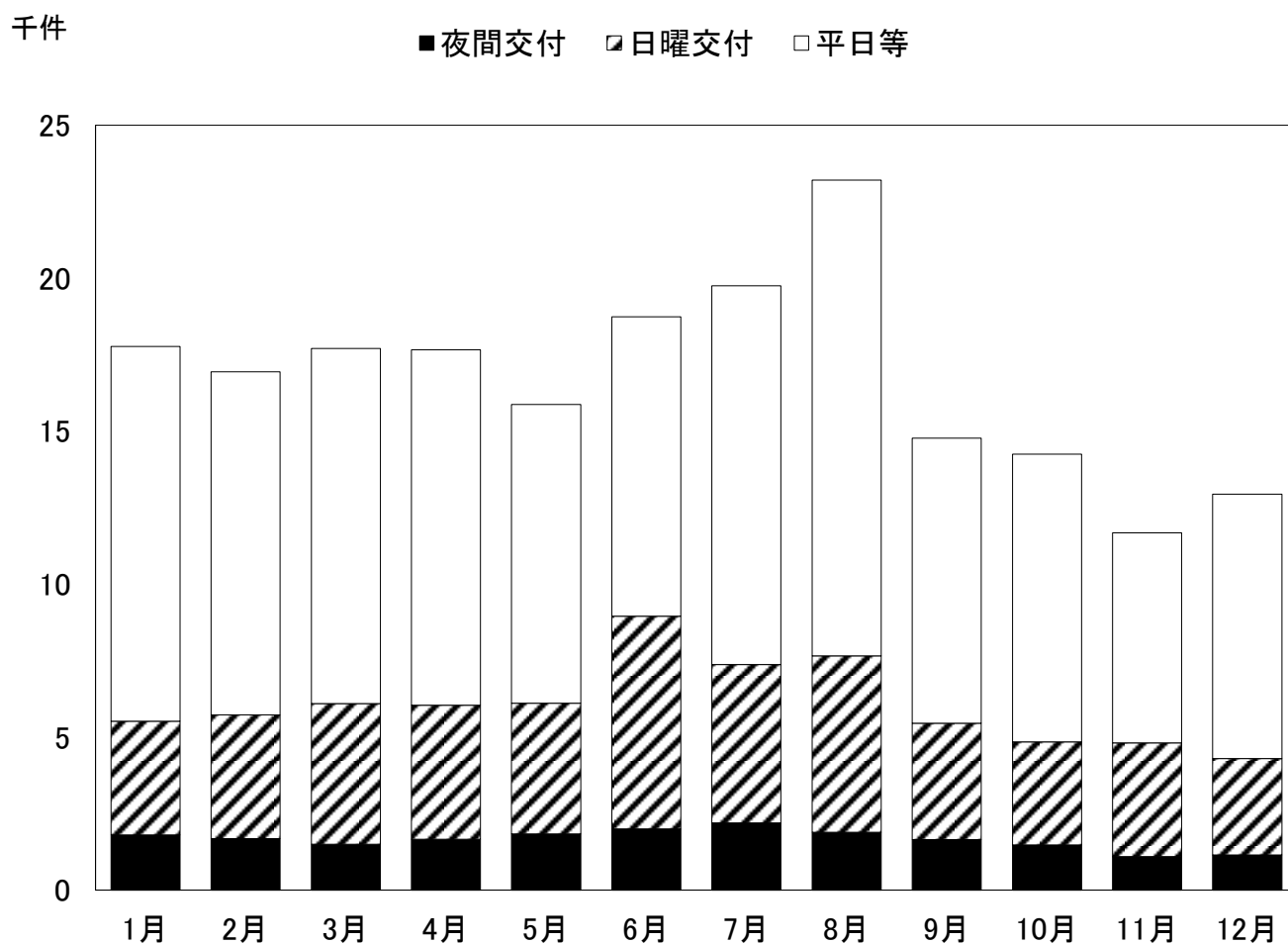

|    | 1月     | 2月     | 3月     | 4月     | 5月     | 6月     | 7月     | 8月     | 9月     | 10月    | 11月    | 12月    | H26年計   |
|----|--------|--------|--------|--------|--------|--------|--------|--------|--------|--------|--------|--------|---------|
| 日曜 | 3,708  | 4,039  | 4,598  | 4,385  | 4,276  | 6,950  | 5,182  | 5,768  | 3,801  | 3,369  | 3,715  | 3,153  | 52,944  |
| 夜間 | 1,808  | 1,689  | 1,505  | 1,660  | 1,833  | 2,002  | 2,194  | 1,893  | 1,650  | 1,479  | 1,096  | 1,150  | 19,959  |
| 平日 | 12,255 | 11,215 | 11,597 | 11,609 | 9,762  | 9,787  | 12,372 | 15,545 | 9,319  | 9,403  | 6,864  | 8,639  | 128,367 |
| 計  | 17,771 | 16,943 | 17,700 | 17,654 | 15,871 | 18,739 | 19,748 | 23,206 | 14,770 | 14,251 | 11,675 | 12,942 | 201,270 |

|    | 割合    |
|----|-------|
| 日曜 | 26.3% |
| 夜間 | 9.9%  |
| 平日 | 63.8% |
| 計  | 100%  |

## 14 平成26年日曜交付状況 (その1)

| 区分       |        | 大宮(本所) | 川越支所   | 熊谷支所  | 春日部支所  | 川口市    | 秩父市   | 草加市   | 越谷市   | 本庄市   |
|----------|--------|--------|--------|-------|--------|--------|-------|-------|-------|-------|
| 1月       | 日曜     | 1,085  | 799    | 78    | 161    | 315    | 12    | 81    | 189   | 50    |
|          | 平日     | 3,893  | 2,736  | 452   | 809    | 1,253  | 108   | 502   | 580   | 159   |
|          | 計      | 4,978  | 3,535  | 530   | 970    | 1,568  | 120   | 583   | 769   | 209   |
|          | 日曜交付割合 | 21.8%  | 22.6%  | 14.7% | 16.6%  | 20.1%  | 10.0% | 13.9% | 24.6% | 23.9% |
| 2月       | 日曜     | 1,161  | 716    | 124   | 193    | 492    | 11    | 91    | 243   | 46    |
|          | 平日     | 3,698  | 2,444  | 383   | 677    | 1,133  | 89    | 425   | 502   | 163   |
|          | 計      | 4,859  | 3,160  | 507   | 870    | 1,625  | 100   | 516   | 745   | 209   |
|          | 日曜交付割合 | 23.9%  | 22.7%  | 24.5% | 22.2%  | 30.3%  | 11.0% | 17.6% | 32.6% | 22.0% |
| 3月       | 日曜     | 1,401  | 810    | 140   | 195    | 525    | 4     | 89    | 255   | 62    |
|          | 平日     | 3,568  | 2,405  | 401   | 735    | 1,192  | 149   | 506   | 565   | 148   |
|          | 計      | 4,969  | 3,215  | 541   | 930    | 1,717  | 153   | 595   | 820   | 210   |
|          | 日曜交付割合 | 28.2%  | 25.2%  | 25.9% | 21.0%  | 30.6%  | 2.6%  | 15.0% | 31.1% | 29.5% |
| 4月       | 日曜     | 1,339  | 711    | 137   | 181    | 414    | 7     | 97    | 290   | 44    |
|          | 平日     | 3,537  | 2,342  | 407   | 690    | 1,227  | 174   | 529   | 550   | 195   |
|          | 計      | 4,876  | 3,053  | 544   | 871    | 1,641  | 181   | 626   | 840   | 239   |
|          | 日曜交付割合 | 27.5%  | 23.3%  | 25.2% | 20.8%  | 25.2%  | 3.9%  | 15.5% | 34.5% | 18.4% |
| 5月       | 日曜     | 1,147  | 667    | 149   | 226    | 444    | 15    | 110   | 262   | 53    |
|          | 平日     | 3,010  | 2,044  | 351   | 586    | 1,134  | 138   | 411   | 498   | 170   |
|          | 計      | 4,157  | 2,711  | 500   | 812    | 1,578  | 153   | 521   | 760   | 223   |
|          | 日曜交付割合 | 27.6%  | 24.6%  | 29.8% | 27.8%  | 28.1%  | 9.8%  | 21.1% | 34.5% | 23.8% |
| 6月       | 日曜     | 2,098  | 1,120  | 216   | 351    | 683    | 28    | 183   | 407   | 73    |
|          | 平日     | 3,143  | 1,930  | 403   | 635    | 1,119  | 156   | 474   | 415   | 153   |
|          | 計      | 5,241  | 3,050  | 619   | 986    | 1,802  | 184   | 657   | 822   | 226   |
|          | 日曜交付割合 | 40.0%  | 36.7%  | 34.9% | 35.6%  | 37.9%  | 15.2% | 27.9% | 49.5% | 32.3% |
| 7月       | 日曜     | 1,558  | 819    | 158   | 265    | 501    | 3     | 126   | 329   | 56    |
|          | 平日     | 4,129  | 2,381  | 394   | 762    | 1,400  | 160   | 509   | 603   | 153   |
|          | 計      | 5,687  | 3,200  | 552   | 1,027  | 1,901  | 163   | 635   | 932   | 209   |
|          | 日曜交付割合 | 27.4%  | 25.6%  | 28.6% | 25.8%  | 26.4%  | 1.8%  | 19.8% | 35.3% | 26.8% |
| 8月       | 日曜     | 1,623  | 994    | 180   | 277    | 649    | 14    | 159   | 387   | 54    |
|          | 平日     | 5,095  | 3,224  | 415   | 808    | 1,739  | 125   | 556   | 720   | 204   |
|          | 計      | 6,718  | 4,218  | 595   | 1,085  | 2,388  | 139   | 715   | 1,107 | 258   |
|          | 日曜交付割合 | 24.2%  | 23.6%  | 30.3% | 25.5%  | 27.2%  | 10.1% | 22.2% | 35.0% | 20.9% |
| 9月       | 日曜     | 1,171  | 544    | 149   | 198    | 416    | 9     | 72    | 214   | 25    |
|          | 平日     | 2,969  | 1,760  | 379   | 558    | 1,143  | 109   | 376   | 490   | 151   |
|          | 計      | 4,140  | 2,304  | 528   | 756    | 1,559  | 118   | 448   | 704   | 176   |
|          | 日曜交付割合 | 28.3%  | 23.6%  | 28.2% | 26.2%  | 26.7%  | 7.6%  | 16.1% | 30.4% | 14.2% |
| 10月      | 日曜     | 934    | 517    | 108   | 137    | 349    | 5     | 82    | 225   | 16    |
|          | 平日     | 2,644  | 1,807  | 340   | 478    | 1,028  | 87    | 425   | 408   | 160   |
|          | 計      | 3,578  | 2,324  | 448   | 615    | 1,377  | 92    | 507   | 633   | 176   |
|          | 日曜交付割合 | 26.1%  | 22.2%  | 24.1% | 22.3%  | 25.3%  | 5.4%  | 16.2% | 35.5% | 9.1%  |
| 11月      | 日曜     | 1,023  | 501    | 129   | 145    | 403    | 7     | 86    | 252   | 50    |
|          | 平日     | 1,979  | 1,118  | 207   | 393    | 789    | 56    | 321   | 370   | 103   |
|          | 計      | 3,002  | 1,619  | 336   | 538    | 1,192  | 63    | 407   | 622   | 153   |
|          | 日曜交付割合 | 34.1%  | 30.9%  | 38.4% | 27.0%  | 33.8%  | 11.1% | 21.1% | 40.5% | 32.7% |
| 12月      | 日曜     | 872    | 497    | 92    | 176    | 316    | 2     | 95    | 149   | 32    |
|          | 平日     | 2,311  | 1,507  | 305   | 490    | 896    | 101   | 334   | 392   | 101   |
|          | 計      | 3,183  | 2,004  | 397   | 666    | 1,212  | 103   | 429   | 541   | 133   |
|          | 日曜交付割合 | 27.4%  | 24.8%  | 23.2% | 26.4%  | 26.1%  | 1.9%  | 22.1% | 27.5% | 24.1% |
| 年間<br>合計 | 日曜     | 15,412 | 8,695  | 1,660 | 2,505  | 5,507  | 117   | 1,271 | 3,202 | 561   |
|          | 平日     | 39,976 | 25,698 | 4,437 | 7,621  | 14,053 | 1,452 | 5,368 | 6,093 | 1,860 |
|          | 計      | 55,388 | 34,393 | 6,097 | 10,126 | 19,560 | 1,569 | 6,639 | 9,295 | 2,421 |
|          | 日曜交付割合 | 27.8%  | 25.3%  | 27.2% | 24.7%  | 28.2%  | 7.5%  | 19.1% | 34.4% | 23.2% |

※ 交付とは、新規申請の交付に限らず、訂正・増補・限定・渡航先追加・記載事項変更を含む。

※ 所沢出張窓口は、川越の平日の件数に計上している。

## 14 平成26年日曜交付状況 (その2)

| 区分       |        | 東松山市  | 八潮市   | 加須市   | 久喜市   | 行田市   | 深谷市   | 戸田市   | 坂戸市   | ふじみ野市 |
|----------|--------|-------|-------|-------|-------|-------|-------|-------|-------|-------|
| 1月       | 日曜     | 67    | 36    | 51    | 75    | 21    | 90    | 74    | 56    | 38    |
|          | 平日     | 239   | 153   | 122   | 174   | 89    | 167   | 257   | 242   | 174   |
|          | 計      | 306   | 189   | 173   | 249   | 110   | 257   | 331   | 298   | 212   |
|          | 日曜交付割合 | 21.9% | 19.0% | 29.5% | 30.1% | 19.1% | 35.0% | 22.4% | 18.8% | 17.9% |
| 2月       | 日曜     | 62    | 34    | 43    | 88    | 20    | 86    | 118   | 49    | 49    |
|          | 平日     | 226   | 145   | 127   | 200   | 86    | 139   | 285   | 237   | 169   |
|          | 計      | 288   | 179   | 170   | 288   | 106   | 225   | 403   | 286   | 218   |
|          | 日曜交付割合 | 21.5% | 19.0% | 25.3% | 30.6% | 18.9% | 38.2% | 29.3% | 17.1% | 22.5% |
| 3月       | 日曜     | 71    | 44    | 37    | 80    | 33    | 76    | 139   | 45    | 65    |
|          | 平日     | 228   | 122   | 156   | 204   | 89    | 176   | 278   | 205   | 164   |
|          | 計      | 299   | 166   | 193   | 284   | 122   | 252   | 417   | 250   | 229   |
|          | 日曜交付割合 | 23.7% | 26.5% | 19.2% | 28.2% | 27.0% | 30.2% | 33.3% | 18.0% | 28.4% |
| 4月       | 日曜     | 96    | 56    | 32    | 73    | 26    | 80    | 81    | 56    | 72    |
|          | 平日     | 252   | 197   | 109   | 169   | 92    | 171   | 266   | 197   | 160   |
|          | 計      | 348   | 253   | 141   | 242   | 118   | 251   | 347   | 253   | 232   |
|          | 日曜交付割合 | 27.6% | 22.1% | 22.7% | 30.2% | 22.0% | 31.9% | 23.3% | 22.1% | 31.0% |
| 5月       | 日曜     | 78    | 44    | 52    | 76    | 39    | 115   | 92    | 76    | 71    |
|          | 平日     | 214   | 148   | 106   | 156   | 80    | 124   | 248   | 156   | 181   |
|          | 計      | 292   | 192   | 158   | 232   | 119   | 239   | 340   | 232   | 252   |
|          | 日曜交付割合 | 26.7% | 22.9% | 32.9% | 32.8% | 32.8% | 48.1% | 27.1% | 32.8% | 28.2% |
| 6月       | 日曜     | 153   | 73    | 65    | 166   | 40    | 158   | 144   | 78    | 97    |
|          | 平日     | 219   | 123   | 128   | 194   | 98    | 130   | 236   | 197   | 180   |
|          | 計      | 372   | 196   | 193   | 360   | 138   | 288   | 380   | 275   | 277   |
|          | 日曜交付割合 | 41.1% | 37.2% | 33.7% | 46.1% | 29.0% | 54.9% | 37.9% | 28.4% | 35.0% |
| 7月       | 日曜     | 94    | 45    | 59    | 114   | 38    | 92    | 115   | 85    | 83    |
|          | 平日     | 260   | 167   | 178   | 208   | 91    | 164   | 249   | 269   | 221   |
|          | 計      | 354   | 212   | 237   | 322   | 129   | 256   | 364   | 354   | 304   |
|          | 日曜交付割合 | 26.6% | 21.2% | 24.9% | 35.4% | 29.5% | 35.9% | 31.6% | 24.0% | 27.3% |
| 8月       | 日曜     | 76    | 58    | 60    | 113   | 21    | 107   | 118   | 76    | 77    |
|          | 平日     | 276   | 151   | 165   | 248   | 91    | 153   | 321   | 276   | 223   |
|          | 計      | 352   | 209   | 225   | 361   | 112   | 260   | 439   | 352   | 300   |
|          | 日曜交付割合 | 21.6% | 27.8% | 26.7% | 31.3% | 18.8% | 41.2% | 26.9% | 21.6% | 25.7% |
| 9月       | 日曜     | 63    | 49    | 38    | 69    | 19    | 83    | 90    | 47    | 45    |
|          | 平日     | 186   | 131   | 113   | 157   | 52    | 114   | 246   | 184   | 137   |
|          | 計      | 249   | 180   | 151   | 226   | 71    | 197   | 336   | 231   | 182   |
|          | 日曜交付割合 | 25.3% | 27.2% | 25.2% | 30.5% | 26.8% | 42.1% | 26.8% | 20.3% | 24.7% |
| 10月      | 日曜     | 52    | 36    | 41    | 60    | 24    | 73    | 85    | 44    | 54    |
|          | 平日     | 172   | 123   | 104   | 166   | 86    | 125   | 194   | 173   | 117   |
|          | 計      | 224   | 159   | 145   | 226   | 110   | 198   | 279   | 217   | 171   |
|          | 日曜交付割合 | 23.2% | 22.6% | 28.3% | 26.5% | 21.8% | 36.9% | 30.5% | 20.3% | 31.6% |
| 11月      | 日曜     | 57    | 50    | 67    | 65    | 24    | 74    | 76    | 49    | 42    |
|          | 平日     | 115   | 87    | 84    | 116   | 50    | 82    | 160   | 105   | 88    |
|          | 計      | 172   | 137   | 151   | 181   | 74    | 156   | 236   | 154   | 130   |
|          | 日曜交付割合 | 33.1% | 36.5% | 44.4% | 35.9% | 32.4% | 47.4% | 32.2% | 31.8% | 32.3% |
| 12月      | 日曜     | 34    | 37    | 28    | 30    | 23    | 65    | 81    | 34    | 59    |
|          | 平日     | 152   | 129   | 127   | 160   | 40    | 134   | 182   | 143   | 121   |
|          | 計      | 186   | 166   | 155   | 190   | 63    | 199   | 263   | 177   | 180   |
|          | 日曜交付割合 | 18.3% | 22.3% | 18.1% | 15.8% | 36.5% | 32.7% | 30.8% | 19.2% | 32.8% |
| 年間<br>合計 | 日曜     | 903   | 562   | 573   | 1,009 | 328   | 1,099 | 1,213 | 695   | 752   |
|          | 平日     | 2,539 | 1,676 | 1,519 | 2,152 | 944   | 1,679 | 2,922 | 2,384 | 1,935 |
|          | 計      | 3,442 | 2,238 | 2,092 | 3,161 | 1,272 | 2,778 | 4,135 | 3,079 | 2,687 |
|          | 日曜交付割合 | 26.2% | 25.1% | 27.4% | 31.9% | 25.8% | 39.6% | 29.3% | 22.6% | 28.0% |

※ 交付とは、新規申請の交付に限らず、訂正・増補・限定・渡航先追加・記載事項変更を含む。

※ 所沢出張窓口は、川越の平日の件数に計上している。

※ 土曜・祝日の交付件数は、日曜交付として計上している。実施状況の詳細は10Pを参照のこと。



## 14 平成26年日曜交付状況 (その3)

| 区分       |        | 鴻巣市   | 志木市   | 三郷市   | 羽生市   | 朝霞市   | 富士見市  | 和光市   | 吉川市   | 新座市   |
|----------|--------|-------|-------|-------|-------|-------|-------|-------|-------|-------|
| 1月       | 日曜     | 67    | 27    | 86    | 10    | 87    | 9     | 22    | 25    | 71    |
|          | 平日     | 193   | 135   | 194   | 87    | 262   | 208   | 225   | 130   | 324   |
|          | 計      | 260   | 162   | 280   | 97    | 349   | 217   | 247   | 155   | 395   |
|          | 日曜交付割合 | 25.8% | 16.7% | 30.7% | 10.3% | 24.9% | 4.1%  | 8.9%  | 16.1% | 18.0% |
| 2月       | 日曜     | 54    | 28    | 69    | 8     | 88    | 24    | 21    | 35    | 71    |
|          | 平日     | 134   | 153   | 168   | 67    | 238   | 167   | 224   | 138   | 300   |
|          | 計      | 188   | 181   | 237   | 75    | 326   | 191   | 245   | 173   | 371   |
|          | 日曜交付割合 | 28.7% | 15.5% | 29.1% | 10.7% | 27.0% | 12.6% | 8.6%  | 20.2% | 19.1% |
| 3月       | 日曜     | 44    | 48    | 103   | 15    | 79    | 23    | 39    | 40    | 105   |
|          | 平日     | 144   | 126   | 193   | 67    | 276   | 172   | 187   | 128   | 315   |
|          | 計      | 188   | 174   | 296   | 82    | 355   | 195   | 226   | 168   | 420   |
|          | 日曜交付割合 | 23.4% | 27.6% | 34.8% | 18.3% | 22.3% | 11.8% | 17.3% | 23.8% | 25.0% |
| 4月       | 日曜     | 78    | 44    | 96    | 11    | 125   | 14    | 30    | 46    | 103   |
|          | 平日     | 198   | 167   | 162   | 62    | 246   | 205   | 223   | 103   | 297   |
|          | 計      | 276   | 211   | 258   | 73    | 371   | 219   | 253   | 149   | 400   |
|          | 日曜交付割合 | 28.3% | 20.9% | 37.2% | 15.1% | 33.7% | 6.4%  | 11.9% | 30.9% | 25.8% |
| 5月       | 日曜     | 50    | 55    | 101   | 27    | 90    | 21    | 38    | 31    | 94    |
|          | 平日     | 152   | 158   | 167   | 61    | 233   | 173   | 189   | 103   | 262   |
|          | 計      | 202   | 213   | 268   | 88    | 323   | 194   | 227   | 134   | 356   |
|          | 日曜交付割合 | 24.8% | 25.8% | 37.7% | 30.7% | 27.9% | 10.8% | 16.7% | 23.1% | 26.4% |
| 6月       | 日曜     | 108   | 63    | 150   | 19    | 145   | 23    | 46    | 63    | 129   |
|          | 平日     | 141   | 122   | 170   | 92    | 243   | 163   | 213   | 117   | 254   |
|          | 計      | 249   | 185   | 320   | 111   | 388   | 186   | 259   | 180   | 383   |
|          | 日曜交付割合 | 43.4% | 34.1% | 46.9% | 17.1% | 37.4% | 12.4% | 17.8% | 35.0% | 33.7% |
| 7月       | 日曜     | 69    | 45    | 125   | 22    | 106   | 31    | 39    | 39    | 96    |
|          | 平日     | 191   | 181   | 166   | 99    | 356   | 168   | 230   | 141   | 294   |
|          | 計      | 260   | 226   | 291   | 121   | 462   | 199   | 269   | 180   | 390   |
|          | 日曜交付割合 | 26.5% | 19.9% | 43.0% | 18.2% | 22.9% | 15.6% | 14.5% | 21.7% | 24.6% |
| 8月       | 日曜     | 77    | 50    | 151   | 7     | 160   | 8     | 14    | 47    | 113   |
|          | 平日     | 204   | 197   | 273   | 88    | 352   | 253   | 272   | 151   | 364   |
|          | 計      | 281   | 247   | 424   | 95    | 512   | 261   | 286   | 198   | 477   |
|          | 日曜交付割合 | 27.4% | 20.2% | 35.6% | 7.4%  | 31.3% | 3.1%  | 4.9%  | 23.7% | 23.7% |
| 9月       | 日曜     | 51    | 32    | 74    | 20    | 72    | 23    | 42    | 37    | 69    |
|          | 平日     | 155   | 119   | 174   | 60    | 211   | 158   | 209   | 91    | 231   |
|          | 計      | 206   | 151   | 248   | 80    | 283   | 181   | 251   | 128   | 300   |
|          | 日曜交付割合 | 24.8% | 21.2% | 29.8% | 25.0% | 25.4% | 12.7% | 16.7% | 28.9% | 23.0% |
| 10月      | 日曜     | 32    | 28    | 92    | 12    | 79    | 11    | 21    | 29    | 66    |
|          | 平日     | 144   | 117   | 154   | 70    | 228   | 142   | 191   | 83    | 230   |
|          | 計      | 176   | 145   | 246   | 82    | 307   | 153   | 212   | 112   | 296   |
|          | 日曜交付割合 | 18.2% | 19.3% | 37.4% | 14.6% | 25.7% | 7.2%  | 9.9%  | 25.9% | 22.3% |
| 11月      | 日曜     | 54    | 21    | 121   | 12    | 93    | 15    | 17    | 22    | 77    |
|          | 平日     | 99    | 99    | 107   | 39    | 170   | 101   | 156   | 51    | 199   |
|          | 計      | 153   | 120   | 228   | 51    | 263   | 116   | 173   | 73    | 276   |
|          | 日曜交付割合 | 35.3% | 17.5% | 53.1% | 23.5% | 35.4% | 12.9% | 9.8%  | 30.1% | 27.9% |
| 12月      | 日曜     | 37    | 32    | 72    | 6     | 78    | 17    | 34    | 22    | 71    |
|          | 平日     | 96    | 105   | 154   | 44    | 202   | 141   | 162   | 82    | 236   |
|          | 計      | 133   | 137   | 226   | 50    | 280   | 158   | 196   | 104   | 307   |
|          | 日曜交付割合 | 27.8% | 23.4% | 31.9% | 12.0% | 27.9% | 10.8% | 17.3% | 21.2% | 23.1% |
| 年間<br>合計 | 日曜     | 721   | 473   | 1,240 | 169   | 1,202 | 219   | 363   | 436   | 1,065 |
|          | 平日     | 1,851 | 1,679 | 2,082 | 836   | 3,017 | 2,051 | 2,481 | 1,318 | 3,306 |
|          | 計      | 2,572 | 2,152 | 3,322 | 1,005 | 4,219 | 2,270 | 2,844 | 1,754 | 4,371 |
|          | 日曜交付割合 | 28.0% | 22.0% | 37.3% | 16.8% | 28.5% | 9.6%  | 12.8% | 24.9% | 24.4% |

※ 交付とは、新規申請の交付に限らず、訂正・増補・限定・渡航先追加・記載事項変更を含む。

※ 所沢出張窓口は、川越の平日の件数に計上している。

※ 土曜・祝日の交付件数は、日曜交付として計上している。実施状況の詳細は10Pを参照のこと。

## 14 平成26年日曜交付状況（その4）

| 区分       |        | 北本市   | 寄居町 | 松伏町   | 飯能市   | 杉戸町   | 上尾市   | 入間市   | 鶴ヶ島市  | 伊奈町 |
|----------|--------|-------|-----|-------|-------|-------|-------|-------|-------|-----|
| 1月       | 日曜     | 20    | -   | 6     |       |       |       |       |       |     |
|          | 平日     | 106   | 43  | 47    |       |       |       |       |       |     |
|          | 計      | 126   | 43  | 53    |       |       |       |       |       |     |
|          | 日曜交付割合 | 15.9% | -   | 11.3% |       |       |       |       |       |     |
| 2月       | 日曜     | 11    | -   | 4     |       |       |       |       |       |     |
|          | 平日     | 103   | 43  | 41    |       |       |       |       |       |     |
|          | 計      | 114   | 43  | 45    |       |       |       |       |       |     |
|          | 日曜交付割合 | 9.6%  | -   | 8.9%  |       |       |       |       |       |     |
| 3月       | 日曜     | 27    | -   | 4     |       |       |       |       |       |     |
|          | 平日     | 99    | 48  | 56    |       |       |       |       |       |     |
|          | 計      | 126   | 48  | 60    |       |       |       |       |       |     |
|          | 日曜交付割合 | 21.4% | -   | 6.7%  |       |       |       |       |       |     |
| 4月       | 日曜     | 24    | -   | 10    | 12    |       |       |       |       |     |
|          | 平日     | 111   | 46  | 44    | 141   |       |       |       |       |     |
|          | 計      | 135   | 46  | 54    | 153   |       |       |       |       |     |
|          | 日曜交付割合 | 17.8% | -   | 18.5% | 7.8%  |       |       |       |       |     |
| 5月       | 日曜     | 25    | -   | 7     | 21    |       |       |       |       |     |
|          | 平日     | 100   | 65  | 40    | 137   |       |       |       |       |     |
|          | 計      | 125   | 65  | 47    | 158   |       |       |       |       |     |
|          | 日曜交付割合 | 20.0% | -   | 14.9% | 13.3% |       |       |       |       |     |
| 6月       | 日曜     | 33    | -   | 14    | 24    |       |       |       |       |     |
|          | 平日     | 85    | 54  | 39    | 163   |       |       |       |       |     |
|          | 計      | 118   | 54  | 53    | 187   |       |       |       |       |     |
|          | 日曜交付割合 | 28.0% | -   | 26.4% | 12.8% |       |       |       |       |     |
| 7月       | 日曜     | 21    | -   | 14    | 21    | 14    |       |       |       |     |
|          | 平日     | 96    | 56  | 39    | 179   | 72    |       |       |       |     |
|          | 計      | 117   | 56  | 53    | 200   | 86    |       |       |       |     |
|          | 日曜交付割合 | 17.9% | -   | 26.4% | 10.5% | 16.3% |       |       |       |     |
| 8月       | 日曜     | 49    | -   | 11    | 31    | 7     |       |       |       |     |
|          | 平日     | 134   | 50  | 48    | 185   | 77    |       |       |       |     |
|          | 計      | 183   | 50  | 59    | 216   | 84    |       |       |       |     |
|          | 日曜交付割合 | 26.8% | -   | 18.6% | 14.4% | 8.3%  |       |       |       |     |
| 9月       | 日曜     | 34    | -   | 12    | 26    | 8     |       |       |       |     |
|          | 平日     | 90    | 24  | 40    | 109   | 43    |       |       |       |     |
|          | 計      | 124   | 24  | 52    | 135   | 51    |       |       |       |     |
|          | 日曜交付割合 | 27.4% | -   | 23.1% | 19.3% | 15.7% |       |       |       |     |
| 10月      | 日曜     | 16    | -   | 5     | 14    | 8     | 69    | 28    | 17    | -   |
|          | 平日     | 96    | 34  | 35    | 127   | 38    | 209   | 191   | 80    | 44  |
|          | 計      | 112   | 34  | 40    | 141   | 46    | 278   | 219   | 97    | 44  |
|          | 日曜交付割合 | 14.3% | -   | 12.5% | 9.9%  | 17.4% | 24.8% | 12.8% | 17.5% | -   |
| 11月      | 日曜     | 27    | -   | 4     | 8     | 10    | 80    | 26    | 28    | -   |
|          | 平日     | 44    | 16  | 23    | 99    | 32    | 200   | 163   | 76    | 40  |
|          | 計      | 71    | 16  | 27    | 107   | 42    | 280   | 189   | 104   | 40  |
|          | 日曜交付割合 | 38.0% | -   | 14.8% | 7.5%  | 23.8% | 28.6% | 13.8% | 26.9% | -   |
| 12月      | 日曜     | 13    | -   | 8     | 18    | 6     | 51    | 41    | 25    | -   |
|          | 平日     | 94    | 20  | 41    | 114   | 54    | 241   | 204   | 87    | 53  |
|          | 計      | 107   | 20  | 49    | 132   | 60    | 292   | 245   | 112   | 53  |
|          | 日曜交付割合 | 12.1% | -   | 16.3% | 13.6% | 10.0% | 17.5% | 16.7% | 22.3% | -   |
| 年間<br>合計 | 日曜     | 300   | -   | 99    | 175   | 53    | 200   | 95    | 70    | -   |
|          | 平日     | 1,158 | 499 | 493   | 1,254 | 316   | 650   | 558   | 243   | 137 |
|          | 計      | 1,458 | 499 | 592   | 1,429 | 369   | 850   | 653   | 313   | 137 |
|          | 日曜交付割合 | 20.6% | -   | 16.7% | 12.2% | 14.4% | 23.5% | 14.5% | 22.4% | -   |

※ 交付とは、新規申請の交付に限らず、訂正・増補・限定・渡航先追加・記載事項変更を含む。  
 ※ 所沢出張窓口は、川越の平日の件数に計上している。  
 ※ 土曜・祝日の交付件数は、日曜交付として計上している。実施状況の詳細は10Pを参照のこと。  
 ※ 日曜交付を実施していない市町については、件数を「-」で表示している。

## 14 平成26年日曜交付状況 (その5)

| 区分       |        | 宮代町 |  |  |  |  |  |  |  | 合計      |
|----------|--------|-----|--|--|--|--|--|--|--|---------|
| 1月       | 日曜     |     |  |  |  |  |  |  |  | 3,708   |
|          | 平日     |     |  |  |  |  |  |  |  | 14,063  |
|          | 計      |     |  |  |  |  |  |  |  | 17,771  |
|          | 日曜交付割合 |     |  |  |  |  |  |  |  | 20.9%   |
| 2月       | 日曜     |     |  |  |  |  |  |  |  | 4,039   |
|          | 平日     |     |  |  |  |  |  |  |  | 12,904  |
|          | 計      |     |  |  |  |  |  |  |  | 16,943  |
|          | 日曜交付割合 |     |  |  |  |  |  |  |  | 23.8%   |
| 3月       | 日曜     |     |  |  |  |  |  |  |  | 4,598   |
|          | 平日     |     |  |  |  |  |  |  |  | 13,102  |
|          | 計      |     |  |  |  |  |  |  |  | 17,700  |
|          | 日曜交付割合 |     |  |  |  |  |  |  |  | 26.0%   |
| 4月       | 日曜     |     |  |  |  |  |  |  |  | 4,385   |
|          | 平日     |     |  |  |  |  |  |  |  | 13,269  |
|          | 計      |     |  |  |  |  |  |  |  | 17,654  |
|          | 日曜交付割合 |     |  |  |  |  |  |  |  | 24.8%   |
| 5月       | 日曜     |     |  |  |  |  |  |  |  | 4,276   |
|          | 平日     |     |  |  |  |  |  |  |  | 11,595  |
|          | 計      |     |  |  |  |  |  |  |  | 15,871  |
|          | 日曜交付割合 |     |  |  |  |  |  |  |  | 26.9%   |
| 6月       | 日曜     |     |  |  |  |  |  |  |  | 6,950   |
|          | 平日     |     |  |  |  |  |  |  |  | 11,789  |
|          | 計      |     |  |  |  |  |  |  |  | 18,739  |
|          | 日曜交付割合 |     |  |  |  |  |  |  |  | 37.1%   |
| 7月       | 日曜     |     |  |  |  |  |  |  |  | 5,182   |
|          | 平日     |     |  |  |  |  |  |  |  | 14,566  |
|          | 計      |     |  |  |  |  |  |  |  | 19,748  |
|          | 日曜交付割合 |     |  |  |  |  |  |  |  | 26.2%   |
| 8月       | 日曜     |     |  |  |  |  |  |  |  | 5,768   |
|          | 平日     |     |  |  |  |  |  |  |  | 17,438  |
|          | 計      |     |  |  |  |  |  |  |  | 23,206  |
|          | 日曜交付割合 |     |  |  |  |  |  |  |  | 24.9%   |
| 9月       | 日曜     |     |  |  |  |  |  |  |  | 3,801   |
|          | 平日     |     |  |  |  |  |  |  |  | 10,969  |
|          | 計      |     |  |  |  |  |  |  |  | 14,770  |
|          | 日曜交付割合 |     |  |  |  |  |  |  |  | 25.7%   |
| 10月      | 日曜     | -   |  |  |  |  |  |  |  | 3,369   |
|          | 平日     | 32  |  |  |  |  |  |  |  | 10,882  |
|          | 計      | 32  |  |  |  |  |  |  |  | 14,251  |
|          | 日曜交付割合 | -   |  |  |  |  |  |  |  | 23.6%   |
| 11月      | 日曜     | -   |  |  |  |  |  |  |  | 3,715   |
|          | 平日     | 23  |  |  |  |  |  |  |  | 7,960   |
|          | 計      | 23  |  |  |  |  |  |  |  | 11,675  |
|          | 日曜交付割合 | -   |  |  |  |  |  |  |  | 31.8%   |
| 12月      | 日曜     | -   |  |  |  |  |  |  |  | 3,153   |
|          | 平日     | 34  |  |  |  |  |  |  |  | 9,789   |
|          | 計      | 34  |  |  |  |  |  |  |  | 12,942  |
|          | 日曜交付割合 | -   |  |  |  |  |  |  |  | 24.4%   |
| 年間<br>合計 | 日曜     | -   |  |  |  |  |  |  |  | 52,944  |
|          | 平日     | 89  |  |  |  |  |  |  |  | 148,326 |
|          | 計      | 89  |  |  |  |  |  |  |  | 201,270 |
|          | 日曜交付割合 | -   |  |  |  |  |  |  |  | 26.3%   |

- ※ 交付とは、新規申請の交付に限らず、訂正・増補・限定・渡航先追加・記載事項変更を含む。
- ※ 所沢出張窓口は、川越の平日の件数に計上している。
- ※ 土曜・祝日の交付件数は、日曜交付として計上している。実施状況の詳細は10Pを参照のこと。
- ※ 日曜交付を実施していない市町については、件数を「-」で表示している。

## 15 平成26年夜間交付状況（その1）

| 区分       |        | 大宮(本所) | 川越支所   | 熊谷支所  | 春日部支所  | 川口市    | 秩父市   | 草加市   | 八潮市   | 戸田市   |
|----------|--------|--------|--------|-------|--------|--------|-------|-------|-------|-------|
| 1月       | 夜間交付   | 618    | 459    | 91    | 116    | 212    | 3     | 66    | 55    | 72    |
|          | 平日・日曜  | 4,360  | 3,076  | 439   | 854    | 1,356  | 117   | 517   | 134   | 259   |
|          | 計      | 4,978  | 3,535  | 530   | 970    | 1,568  | 120   | 583   | 189   | 331   |
|          | 夜間交付割合 | 12.4%  | 13.0%  | 17.2% | 12.0%  | 13.5%  | 2.5%  | 11.3% | 29.1% | 21.8% |
| 2月       | 夜間交付   | 617    | 391    | 89    | 87     | 190    | 9     | 82    | 39    | 105   |
|          | 平日・日曜  | 4,242  | 2,769  | 418   | 783    | 1,435  | 91    | 434   | 140   | 298   |
|          | 計      | 4,859  | 3,160  | 507   | 870    | 1,625  | 100   | 516   | 179   | 403   |
|          | 夜間交付割合 | 12.7%  | 12.4%  | 17.6% | 10.0%  | 11.7%  | 9.0%  | 15.9% | 21.8% | 26.1% |
| 3月       | 夜間交付   | 471    | 426    | 66    | 97     | 159    | 11    | 98    | 25    | 79    |
|          | 平日・日曜  | 4,498  | 2,789  | 475   | 833    | 1,558  | 142   | 497   | 141   | 338   |
|          | 計      | 4,969  | 3,215  | 541   | 930    | 1,717  | 153   | 595   | 166   | 417   |
|          | 夜間交付割合 | 9.5%   | 13.3%  | 12.2% | 10.4%  | 9.3%   | 7.2%  | 16.5% | 15.1% | 18.9% |
| 4月       | 夜間交付   | 536    | 428    | 93    | 82     | 168    | 8     | 116   | 54    | 88    |
|          | 平日・日曜  | 4,340  | 2,625  | 451   | 789    | 1,473  | 173   | 510   | 199   | 259   |
|          | 計      | 4,876  | 3,053  | 544   | 871    | 1,641  | 181   | 626   | 253   | 347   |
|          | 夜間交付割合 | 11.0%  | 14.0%  | 17.1% | 9.4%   | 10.2%  | 4.4%  | 18.5% | 21.3% | 25.4% |
| 5月       | 夜間交付   | 582    | 435    | 92    | 116    | 236    | 13    | 74    | 45    | 99    |
|          | 平日・日曜  | 3,575  | 2,276  | 408   | 696    | 1,342  | 140   | 447   | 147   | 241   |
|          | 計      | 4,157  | 2,711  | 500   | 812    | 1,578  | 153   | 521   | 192   | 340   |
|          | 夜間交付割合 | 14.0%  | 16.0%  | 18.4% | 14.3%  | 15.0%  | 8.5%  | 14.2% | 23.4% | 29.1% |
| 6月       | 夜間交付   | 593    | 447    | 141   | 154    | 216    | 48    | 106   | 46    | 109   |
|          | 平日・日曜  | 4,648  | 2,603  | 478   | 832    | 1,586  | 136   | 551   | 150   | 271   |
|          | 計      | 5,241  | 3,050  | 619   | 986    | 1,802  | 184   | 657   | 196   | 380   |
|          | 夜間交付割合 | 11.3%  | 14.7%  | 22.8% | 15.6%  | 12.0%  | 26.1% | 16.1% | 23.5% | 28.7% |
| 7月       | 夜間交付   | 633    | 549    | 100   | 156    | 318    | 0     | 111   | 53    | 112   |
|          | 平日・日曜  | 5,054  | 2,651  | 452   | 871    | 1,583  | 163   | 524   | 159   | 252   |
|          | 計      | 5,687  | 3,200  | 552   | 1,027  | 1,901  | 163   | 635   | 212   | 364   |
|          | 夜間交付割合 | 11.1%  | 17.2%  | 18.1% | 15.2%  | 16.7%  | 0.0%  | 17.5% | 25.0% | 30.8% |
| 8月       | 夜間交付   | 689    | 448    | 76    | 82     | 243    | 8     | 89    | 29    | 110   |
|          | 平日・日曜  | 6,029  | 3,770  | 519   | 1,003  | 2,145  | 131   | 626   | 180   | 329   |
|          | 計      | 6,718  | 4,218  | 595   | 1,085  | 2,388  | 139   | 715   | 209   | 439   |
|          | 夜間交付割合 | 10.3%  | 10.6%  | 12.8% | 7.6%   | 10.2%  | 5.8%  | 12.4% | 13.9% | 25.1% |
| 9月       | 夜間交付   | 546    | 417    | 75    | 88     | 217    | 8     | 68    | 36    | 104   |
|          | 平日・日曜  | 3,594  | 1,887  | 453   | 668    | 1,342  | 110   | 380   | 144   | 232   |
|          | 計      | 4,140  | 2,304  | 528   | 756    | 1,559  | 118   | 448   | 180   | 336   |
|          | 夜間交付割合 | 13.2%  | 18.1%  | 14.2% | 11.6%  | 13.9%  | 6.8%  | 15.2% | 20.0% | 31.0% |
| 10月      | 夜間交付   | 503    | 332    | 70    | 72     | 183    | 7     | 90    | 36    | 68    |
|          | 平日・日曜  | 3,075  | 1,992  | 378   | 543    | 1,194  | 85    | 417   | 123   | 211   |
|          | 計      | 3,578  | 2,324  | 448   | 615    | 1,377  | 92    | 507   | 159   | 279   |
|          | 夜間交付割合 | 14.1%  | 14.3%  | 15.6% | 11.7%  | 13.3%  | 7.6%  | 17.8% | 22.6% | 24.4% |
| 11月      | 夜間交付   | 344    | 255    | 45    | 66     | 149    | 8     | 59    | 37    | 54    |
|          | 平日・日曜  | 2,658  | 1,364  | 291   | 472    | 1,043  | 55    | 348   | 100   | 182   |
|          | 計      | 3,002  | 1,619  | 336   | 538    | 1,192  | 63    | 407   | 137   | 236   |
|          | 夜間交付割合 | 11.5%  | 15.8%  | 13.4% | 12.3%  | 12.5%  | 12.7% | 14.5% | 27.0% | 22.9% |
| 12月      | 夜間交付   | 348    | 325    | 58    | 61     | 109    | 6     | 57    | 40    | 54    |
|          | 平日・日曜  | 2,835  | 1,679  | 339   | 605    | 1,103  | 97    | 372   | 126   | 209   |
|          | 計      | 3,183  | 2,004  | 397   | 666    | 1,212  | 103   | 429   | 166   | 263   |
|          | 夜間交付割合 | 10.9%  | 16.2%  | 14.6% | 9.2%   | 9.0%   | 5.8%  | 13.3% | 24.1% | 20.5% |
| 年間<br>合計 | 夜間交付   | 6,480  | 4,912  | 996   | 1,177  | 2,400  | 129   | 1,016 | 495   | 1,054 |
|          | 平日・日曜  | 48,908 | 29,481 | 5,101 | 8,949  | 17,160 | 1,440 | 5,623 | 1,743 | 3,081 |
|          | 計      | 55,388 | 34,393 | 6,097 | 10,126 | 19,560 | 1,569 | 6,639 | 2,238 | 4,135 |
|          | 夜間交付割合 | 11.7%  | 14.3%  | 16.3% | 11.6%  | 12.3%  | 8.2%  | 15.3% | 22.1% | 25.5% |

※ 交付とは、新規申請の交付に限らず、訂正・増補・限定・渡航先追加・記載事項変更を含む。

※ 所沢出張窓口は、川越の平日・日曜の件数に計上している。

※ 夜間交付を実施していない市町については、本表に掲載していない。夜間交付の実施状況の詳細は10Pを参照のこと。

## 15 平成26年夜間交付状況 (その2)

| 区分       |        | 鴻巣市   | 志木市   | 朝霞市   | 富士見市  | 寄居町   | 鶴ヶ島市  |  |  |  | 合計      |
|----------|--------|-------|-------|-------|-------|-------|-------|--|--|--|---------|
| 1月       | 夜間交付   | 36    | 10    | 34    | 27    | 9     |       |  |  |  | 1,808   |
|          | 平日・日曜  | 224   | 152   | 315   | 190   | 34    |       |  |  |  | 12,027  |
|          | 計      | 260   | 162   | 349   | 217   | 43    |       |  |  |  | 13,835  |
|          | 夜間交付割合 | 13.8% | 6.2%  | 9.7%  | 12.4% | 20.9% |       |  |  |  | 13.1%   |
| 2月       | 夜間交付   | 10    | 12    | 37    | 18    | 3     |       |  |  |  | 1,689   |
|          | 平日・日曜  | 178   | 169   | 289   | 173   | 40    |       |  |  |  | 11,459  |
|          | 計      | 188   | 181   | 326   | 191   | 43    |       |  |  |  | 13,148  |
|          | 夜間交付割合 | 5.3%  | 6.6%  | 11.3% | 9.4%  | 7.0%  |       |  |  |  | 12.8%   |
| 3月       | 夜間交付   | 9     | 0     | 43    | 16    | 5     |       |  |  |  | 1,505   |
|          | 平日・日曜  | 179   | 174   | 312   | 179   | 43    |       |  |  |  | 12,158  |
|          | 計      | 188   | 174   | 355   | 195   | 48    |       |  |  |  | 13,663  |
|          | 夜間交付割合 | 4.8%  | 0.0%  | 12.1% | 8.2%  | 10.4% |       |  |  |  | 11.0%   |
| 4月       | 夜間交付   | 19    | 18    | 25    | 20    | 5     |       |  |  |  | 1,660   |
|          | 平日・日曜  | 257   | 193   | 346   | 199   | 41    |       |  |  |  | 11,855  |
|          | 計      | 276   | 211   | 371   | 219   | 46    |       |  |  |  | 13,515  |
|          | 夜間交付割合 | 6.9%  | 8.5%  | 6.7%  | 9.1%  | 10.9% |       |  |  |  | 12.3%   |
| 5月       | 夜間交付   | 31    | 18    | 52    | 30    | 10    |       |  |  |  | 1,833   |
|          | 平日・日曜  | 171   | 195   | 271   | 164   | 55    |       |  |  |  | 10,128  |
|          | 計      | 202   | 213   | 323   | 194   | 65    |       |  |  |  | 11,961  |
|          | 夜間交付割合 | 15.3% | 8.5%  | 16.1% | 15.5% | 15.4% |       |  |  |  | 15.3%   |
| 6月       | 夜間交付   | 33    | 15    | 57    | 17    | 20    |       |  |  |  | 2,002   |
|          | 平日・日曜  | 216   | 170   | 331   | 169   | 34    |       |  |  |  | 12,175  |
|          | 計      | 249   | 185   | 388   | 186   | 54    |       |  |  |  | 14,177  |
|          | 夜間交付割合 | 13.3% | 8.1%  | 14.7% | 9.1%  | 37.0% |       |  |  |  | 14.1%   |
| 7月       | 夜間交付   | 44    | 26    | 59    | 23    | 10    |       |  |  |  | 2,194   |
|          | 平日・日曜  | 216   | 200   | 403   | 176   | 46    |       |  |  |  | 12,750  |
|          | 計      | 260   | 226   | 462   | 199   | 56    |       |  |  |  | 14,944  |
|          | 夜間交付割合 | 16.9% | 11.5% | 12.8% | 11.6% | 17.9% |       |  |  |  | 14.7%   |
| 8月       | 夜間交付   | 19    | 13    | 59    | 21    | 7     |       |  |  |  | 1,893   |
|          | 平日・日曜  | 262   | 234   | 453   | 240   | 43    |       |  |  |  | 15,964  |
|          | 計      | 281   | 247   | 512   | 261   | 50    |       |  |  |  | 17,857  |
|          | 夜間交付割合 | 6.8%  | 5.3%  | 11.5% | 8.0%  | 14.0% |       |  |  |  | 10.6%   |
| 9月       | 夜間交付   | 21    | 13    | 31    | 21    | 5     |       |  |  |  | 1,650   |
|          | 平日・日曜  | 185   | 138   | 252   | 160   | 19    |       |  |  |  | 9,564   |
|          | 計      | 206   | 151   | 283   | 181   | 24    |       |  |  |  | 11,214  |
|          | 夜間交付割合 | 10.2% | 8.6%  | 11.0% | 11.6% | 20.8% |       |  |  |  | 14.7%   |
| 10月      | 夜間交付   | 20    | 10    | 41    | 24    | 8     | 15    |  |  |  | 1,479   |
|          | 平日・日曜  | 156   | 135   | 266   | 129   | 26    | 82    |  |  |  | 8,812   |
|          | 計      | 176   | 145   | 307   | 153   | 34    | 97    |  |  |  | 10,291  |
|          | 夜間交付割合 | 11.4% | 6.9%  | 13.4% | 15.7% | 23.5% | 15.5% |  |  |  | 14.4%   |
| 11月      | 夜間交付   | 12    | 9     | 34    | 14    | 2     | 8     |  |  |  | 1,096   |
|          | 平日・日曜  | 141   | 111   | 229   | 102   | 14    | 96    |  |  |  | 7,206   |
|          | 計      | 153   | 120   | 263   | 116   | 16    | 104   |  |  |  | 8,302   |
|          | 夜間交付割合 | 7.8%  | 7.5%  | 12.9% | 12.1% | 12.5% | 7.7%  |  |  |  | 13.2%   |
| 12月      | 夜間交付   | 11    | 11    | 31    | 21    | 2     | 16    |  |  |  | 1,150   |
|          | 平日・日曜  | 122   | 126   | 249   | 137   | 18    | 96    |  |  |  | 8,113   |
|          | 計      | 133   | 137   | 280   | 158   | 20    | 112   |  |  |  | 9,263   |
|          | 夜間交付割合 | 8.3%  | 8.0%  | 11.1% | 13.3% | 10.0% | 14.3% |  |  |  | 12.4%   |
| 年間<br>合計 | 夜間交付   | 265   | 155   | 503   | 252   | 86    | 39    |  |  |  | 19,959  |
|          | 平日・日曜  | 2,307 | 1,997 | 3,716 | 2,018 | 413   | 274   |  |  |  | 132,211 |
|          | 計      | 2,572 | 2,152 | 4,219 | 2,270 | 499   | 313   |  |  |  | 152,170 |
|          | 夜間交付割合 | 10.3% | 7.2%  | 11.9% | 11.1% | 17.2% | 12.5% |  |  |  | 13.1%   |

※ 交付とは、新規申請の交付に限らず、訂正・増補・限定・渡航先追加・記載事項変更を含む。

※ 所沢出張窓口は、川越の平日・日曜の件数に計上している。

※ 夜間交付を実施していない市町については、本表に掲載していない。夜間交付の実施状況の詳細は10Pを参照のこと。

## 16 平成26年 都道府県別発行件数

| 都道府県名 | 件数      | 対前年比   | 人口1,000人あたり発行件数 |
|-------|---------|--------|-----------------|
| 北海道   | 88,179  | 93.7%  | 16.0            |
| 青森県   | 13,559  | 90.6%  | 9.9             |
| 岩手県   | 16,443  | 98.3%  | 12.4            |
| 宮城県   | 43,425  | 91.6%  | 18.5            |
| 秋田県   | 10,693  | 84.4%  | 9.8             |
| 山形県   | 17,174  | 91.5%  | 14.7            |
| 福島県   | 32,793  | 93.6%  | 16.2            |
| 茨城県   | 63,639  | 96.5%  | 21.4            |
| 栃木県   | 41,059  | 95.3%  | 20.5            |
| 群馬県   | 38,939  | 94.6%  | 19.4            |
| 埼玉県   | 198,806 | 98.2%  | 27.6            |
| 千葉県   | 179,625 | 98.0%  | 28.9            |
| 東京都   | 531,802 | 101.3% | 40.4            |
| 神奈川県  | 306,468 | 98.7%  | 33.9            |
| 新潟県   | 38,313  | 89.7%  | 16.1            |
| 富山県   | 22,549  | 94.5%  | 20.6            |
| 石川県   | 26,338  | 97.7%  | 22.5            |
| 福井県   | 16,283  | 94.3%  | 20.2            |
| 山梨県   | 17,606  | 90.4%  | 20.4            |
| 長野県   | 39,743  | 93.9%  | 18.5            |
| 岐阜県   | 46,100  | 94.8%  | 22.2            |
| 静岡県   | 88,243  | 96.9%  | 23.4            |
| 愛知県   | 214,355 | 97.7%  | 28.9            |
| 三重県   | 41,885  | 97.2%  | 22.6            |

| 都道府県名 | 件数        | 対前年比   | 人口1,000人あたり発行件数 |
|-------|-----------|--------|-----------------|
| 滋賀県   | 39,541    | 96.2%  | 28.0            |
| 京都府   | 77,284    | 99.5%  | 29.3            |
| 大阪府   | 257,676   | 97.3%  | 29.1            |
| 兵庫県   | 155,052   | 98.1%  | 27.7            |
| 奈良県   | 37,582    | 96.7%  | 26.8            |
| 和歌山県  | 18,828    | 95.6%  | 18.8            |
| 鳥取県   | 9,004     | 88.7%  | 15.3            |
| 島根県   | 9,001     | 93.9%  | 12.5            |
| 岡山県   | 37,783    | 97.4%  | 19.4            |
| 広島県   | 61,331    | 99.9%  | 21.4            |
| 山口県   | 23,043    | 91.4%  | 15.9            |
| 徳島県   | 12,695    | 96.5%  | 16.2            |
| 香川県   | 18,164    | 98.1%  | 18.2            |
| 愛媛県   | 21,428    | 98.0%  | 15.0            |
| 高知県   | 9,481     | 93.9%  | 12.4            |
| 福岡県   | 127,139   | 93.3%  | 25.1            |
| 佐賀県   | 16,021    | 97.3%  | 18.9            |
| 長崎県   | 21,936    | 94.1%  | 15.4            |
| 熊本県   | 32,748    | 98.2%  | 18.0            |
| 大分県   | 20,169    | 97.5%  | 16.9            |
| 宮崎県   | 16,393    | 97.4%  | 14.4            |
| 鹿児島県  | 23,247    | 95.1%  | 13.6            |
| 沖縄県   | 31,279    | 102.7% | 22.5            |
| 外務省   | 1         | 0.0%   | -               |
| 合計    | 3,210,845 | 97.4%  | 25.1            |

※ 公用旅券は除く。

※ 人口は平成22年国勢調査都道府県市町村別主要統計表(総務省統計局)による。

## 17 旅券関係年表

- 昭和 26. 11. 28 旅券法施行（昭和 26. 12. 1）
- 27 海外移住の再開
  - 38. 4. 1 業務渡航の自由化
  - 39. 4. 1 観光渡航の自由化
  - 41. 4 渡航回数制限の撤廃
  - 45. 5. 27 旅券法改正
  - 45. 9. 28 旅券事務委任に関する政令が制定（12. 1 施行）
  - 45. 12. 1 数次往復用旅券（5年間有効）の発給開始
  - 48. 11. 15 数次旅券番記号 PME から ME に変更
  - 49. 6. 1 **川越、熊谷両地方庁舎内に出張窓口開設（川越 毎週火曜、熊谷 毎週木曜）**
  - 50. 3. 1 旅券法施行規則改正（身元確認の強化）
  - 50. 4. 1 代理申請取扱の厳格化、変造防止対策として保護シート貼付の実施
  - 52. 12. 19 ハイジャック防止のため旅券発給制限事由の範囲を拡大
  - 53. 4. 1 外貨持出し制限の撤廃（日本円の持出し制限は 300 万円）
  - 53. 5. 1 旅券手数料の改正
 

|      |                   |
|------|-------------------|
| 一回旅券 | 3, 000 円→4, 000 円 |
| 数次旅券 | 6, 000 円→8, 000 円 |
  - 53. 8. 10 旅券冊子の改正（表紙紺色 36 頁→赤色 40 頁）
  - 55. 2. 1 一般旅券発給申請書様式の改正
  - 55. 2 数次旅券番号 MG に変更
  - 57. 4. 1 旅券法施行規則により渡航費証明の簡素化
  - 57. 7 法改正により代理申請の範囲の拡大
  - 58. 3. 7 旅券冊子の頁数の改正（40 頁→24 頁）
  - 58. 4. 1 **春日部地方庁舎内に出張窓口開設（毎週 水曜）**
  - 58. 5 国家公務員の「渡航承認書」の廃止
  - 59. 1. 25 一般旅券発給申請書様式の一部改正
  - 60. 6 数次旅券番号 MH に変更
  - 60. 12. 17 一般旅券発給申請書様式の変更
  - 61. 1. 1 渡航費証明に「誓約書」を追加
  - 61. 6. 1 旅券冊子署名欄の改正（二段書→一段書）
  - 62. 4. 1 旅行者による代理申請の開始
  - 62. 10 身元確認書類の簡素化（学校関係等）
  - 63. 4. 1 **パスポートセンターを総務部国際交流課から分離独立し、大宮ソニックシティビルに移転**
  - 63. 10. 28 数次旅券番号 MK に変更
- 平成 元. 6. 1 旅券法改正による手数料の分納制を実施
- |      |                         |          |
|------|-------------------------|----------|
| 一回旅券 | 4, 000 円＝印紙 3, 200 円＋証紙 | 800 円    |
| 数次旅券 | 8, 000 円＝印紙 6, 500 円＋証紙 | 1, 500 円 |
- 2. 4. 1 旅券法改正により数次往復用旅券の一本化、合冊制度の廃止、渡航費用証明の廃止、代理申請の緩和を行う。
  - 2. 4. 2 数次旅券番号 ML に変更
  - 3. 1 湾岸戦争による渡航自粛の影響で旅券発給件数が激減

- 平成 3. 5. 1 所沢県税事務所内に出張窓口開設（毎週 金曜）
3. 8. 1 一般旅券発給申請書様式の変更
4. 8. 1 旅券法改正により、切替新規申請時の戸籍謄（抄）本の省略を実施  
（前旅券の氏名、本籍に変更が無い場合）
4. 1 1. 1 MRP（Machine Readable Passport）旅券の導入（省令改正）  
旅券冊子の改正 サイズ 縦 15. 5 cm→12. 5 cm 横 9. 7 cm→ 8. 8 cm  
表紙 赤色→紺色  
頁数 24頁→32頁  
手数料の改正 数次旅券 10, 000円＝印紙8, 000円＋証紙2, 000円  
一般旅券発給申請書様式の改正（OCR用に変更）  
帰国の為の渡航書の改正  
身元確認書類の拡大  
数次旅券番号 MNに変更
6. 8 数次旅券番号 MPに変更
7. 3. 2 8 MRP旅券作成機1台増設 8台に
7. 4. 1 昼休みの窓口扱い開始 午前9時から午後4時30分まで通しての窓口開設
7. 9. 1 川越、熊谷、春日部の3出張窓口を廃止し、それぞれパスポートセンター支所として発足
7. 1 1. 1 旅券法改正 10年間有効旅券の新設（成人の5年・10年の選択可）  
旅券番号 TE  
手数料 15, 000円＝印紙13, 000円＋証紙2, 000円  
子供の併記制度を廃止
8. 9 数次旅券（5年）番号 MQに変更
8. 1 0. 1 6 東京・新宿に開設された埼玉県情報センター新宿でも旅券事務取扱開始
10. 2. 2 0 「旅券の日」制定（海外旅券規則制定120周年）
10. 4. 1 川越、春日部両支所にMRP旅券作成機設置、稼働開始  
新規発給は全窓口で6日目交付を実施
10. 4. 1 旅券法施行規則改正 申請書の提出数の1通化  
申請書に係る押印の一部廃止
10. 1 1. 2 居所申請の取扱基準が全国統一となる
11. 7. 4 旅券の日曜交付の試行開始（情報センター-新宿、所沢出張窓口を除く）
12. 4. 1 旅券の日曜交付の本格実施（情報センター-新宿、所沢出張窓口を除く）
12. 4. 1 旅券法及び旅券法施行令改正  
都道府県の旅券事務が、機関委任事務から法定受託事務となる
13. 4. 1 旅券の交付窓口時間の延長（情報センター-新宿のみ、火・木曜日 午後7時30分まで）
15. 3. 3 旅券の交付窓口時間の延長（情報センター-新宿のみ、月～金曜日 午後7時30分まで）
15. 4. 1 住民基本台帳ネットワークシステム稼働（旅券法施行規則改正）
16. 6. 9 旅券法改正（平成18年3月20日施行）  
業務の委託等に関する地方自治法の規定（第252条の14、第252条の17の2）  
の適用除外を定めた規定が削除されたことにより、市町村への権限移譲が可能となる
17. 1. 4 熊谷支所 ティアラ21に移転
17. 3. 3 1 情報センター-新宿 廃止



- 平成17. 4. 1 旅券の交付窓口時間の延長(火・木曜日 午後7時30分まで)
17. 7. 25 電子申請の運用開始
18. 3. 20 旅券法改正 (IC旅券の導入、再発給制度の廃止)
- 手数料の改正 5年有効旅券 11,000円=印紙 9,000円+証紙 2,000円
- 10年有効旅券 16,000円=印紙 14,000円+証紙 2,000円
18. 9. 30 電子申請の運用停止
19. 4. 1 川口市、草加市、越谷市に旅券の申請・交付窓口を開設
21. 3. 1 郵便はがき提出の廃止
21. 4. 1 秩父地域(秩父市、横瀬町、皆野町、長瀬町、小鹿野町)の旅券申請・交付窓口を秩父市に開設
23. 10. 1 東松山地域(東松山市、滑川町、嵐山町、小川町、吉見町、ときがわ町、東秩父村)の旅券申請・交付窓口を東松山市に開設
- 本庄地域(本庄市、美里町、神川町、上里町)の申請・交付窓口を本庄市に開設
23. 10. 15 春日部支所 東部地域振興ふれあい拠点施設(ふれあいキューブ)に移転
24. 4. 2 八潮市に申請・交付窓口を開設
24. 6. 1 加須市、久喜市に申請・交付窓口を開設
24. 10. 1 行田市、深谷市、戸田市、ふじみ野市に申請・交付窓口開設
- 坂戸地域(坂戸市、毛呂山町、越生町、鳩山町)の申請・交付窓口を坂戸市に開設
25. 1. 15 埼玉県物産観光館(「そぴあ」)の移転に伴いパスポートセンター(大宮)のフロア面積を縮小
25. 3. 18 新旅券発給管理システム運用開始
- 業務の効率化・迅速化
- セキュリティ対策の強化
25. 4. 1 鴻巣市に申請・交付窓口を開設
25. 6. 1 志木市、三郷市に申請・交付窓口を開設
25. 10. 1 羽生市、朝霞市、富士見市、和光市、吉川市、新座市、寄居町、松伏町に申請・交付窓口を開設
25. 11. 5 北本市に申請・交付窓口を開設
26. 3. 20 旅券法改正 記載事項の訂正制度の廃止
- 記載事項変更旅券の新設
- 手数料 6,000円=印紙 4,000円+証紙 2,000円
26. 4. 1 飯能市に申請・交付窓口を開設
26. 7. 1 杉戸町に申請・交付窓口を開設
26. 10. 1 上尾市、入間市、鶴ヶ島市、伊奈町、宮代町に申請・交付窓口を開設
27. 3. 24 川越支所 ウェスタ川越に移転
27. 7. 1 幸手市、日高市に申請・交付窓口を開設(予定)
27. 10. 1 桶川市、蓮田市、白岡市、三芳町に申請・交付窓口を開設(予定)
28. 1. 川島町に申請・交付窓口を開設(予定)

## 用語説明

### 【申請件数】

「申請件数」には、新規の一般旅券申請件数のほか、訂正・増補の申請、早期発給、渡航先追加や記載事項変更等の件数を含んでいる。

また、紛失届を含む場合は「申請等件数」として区別している。

### 【発行件数】

「発行件数」は外務省の旅券作成機で実際に作成された旅券の数である。

紛失や職権による新規申請に基づく発行件数も含んでいる。なお、訂正・増補や渡航先追加は旅券を作成することはないので件数には含まれない。

### 【交付件数】

実際に交付された件数。

「交付件数」には、新規申請による件数のほか、訂正・増補の申請、渡航先追加等による件数を含んでいる。

申請・発行・交付の件数は、申請日と交付日のずれ、申請の取り下げ、申請者が旅券を期間内(※)に受領しなかった（未交付失効）等があるために一致しない。

※発行日から6ヶ月以内

埼玉県パスポートセンター

〒330-0854

埼玉県さいたま市大宮区桜木町1丁目7番地5

ソニックシティビル2F

電話 048-647-4040