

令和4年度病床機能報告の定量基準分析結果について

定量基準分析（埼玉方式）のあゆみ

平成29年度

- 7月 委託業者の公募・業者決定（みずほ情報総研）
- 8月～10月 データ分析方針の検討
- 11月・2月 「埼玉県地域医療構想推進会議」での分析方針説明・中間報告・意見聴取

平成30年度

- 4月 「埼玉県地域医療構想推進会議」での分析結果報告・意見聴取
- 5月 厚労省主催「地域医療構想に関するワーキンググループ」で事例発表
- 6月 厚労省主催「都道府県医療政策研修」で事例発表
- 8月 「地域医療構想調整会議の活性化のための地域の実情に応じた定量的な基準の導入について」通知 ※厚労省が各都道府県に埼玉方式の分析ツールを提供

令和元年度

- 2～3月 平成30年度診療報酬改定を踏まえた分析業務の委託（みずほ情報総研）

令和2年度

- 2～3月 分析業務の委託（みずほ情報総研）

令和4年度

- 1～3月 分析業務の委託（みずほリサーチ&テクノロジーズ）

令和5年度

- 1～3月 分析業務の委託（健康保険医療情報総合研究所）

※令和3年度は病床機能報告様式2の報告が実施されず、分析の元データが得られなかったため実施していない。

埼玉県病床機能報告定量基準分析の枠組み

- 「ICU→高度急性期」「回復期リハ病棟→回復期」「療養病棟→慢性期」など、**どの医療機能と見なすのかが明らかな入院料の病棟**は、当該医療機能として扱う。
- 特定の医療機能と結びついていない**一般病棟・有床診療所の一般病床・地域包括ケア病棟（周産期・小児以外）**を対象に、具体的な機能の内容に応じて客観的に設定した**区分線1・区分線2**によって、高度急性期/急性期/回復期を区分する。
- 特殊性の強い周産期・小児・緩和ケアは切り分けて考える。

切り分け

4 機能	大区分					
	主に成人		周産期	小児		緩和ケア
高度急性期	救命救急 ICU SCU HCU	一般病棟 有床診療所の一般病床 地域包括ケア病棟	MFICU NICU GCU	PICU	小児入院医療管理料1	
急性期			産科の一般病棟 産科の有床診療所	小児入院医療管理料2,3 小児科の急性期一般入院料1 小児科の一般病棟7:1		緩和ケア病棟 (放射線治療あり)
回復期	回復期 リハビリ病棟			小児入院医療管理料4,5 小児科の急性期一般入院料1、 一般病棟7:1以外 小児科の有床診療所		
慢性期	療養病棟 特殊疾患病棟 障害者施設等					緩和ケア病棟 (放射線治療なし)

具体的な機能に応じて区分線を引く

機能区分基準の考え方

- ① 病床機能報告のうち、主に「具体的な医療の内容に関する項目」のデータの中から、外科的治療・内科的治療・全身管理等の幅広い診療内容を加味して基準を構成。
- ② 区分線 1 のしきい値は、救命救急入院料やICUの大半が、高度急性期に区分される程度とする。
- ③ 区分線 2 のしきい値は、急性期一般入院料 1 の大半が、高度急性期・急性期に区分される程度とする。
- ④ 区分線 1・2 を設定した結果、高度急性期・急性期・回復期の 1 日あたり入院患者数が、「埼玉県地域医療構想における現在（2013年）の需要推計」との間に大きな齟齬がないか確認する。

ただし、実際には各病棟にはさまざまな病期の患者が混在する中で、病棟単位での集計結果に応じて区分するため、ある病棟が、わずかな機能の差によって、「急性期の病棟」に区分されたり「回復期の病棟」に区分されたりし、それに応じて「急性期の病棟の病床数」も大きく変わる。
区分線には「絶対の閾値」があるわけではなく、ある程度の幅をもたせて考えることが必要。

高度急性期・急性期の区分（区分線1）の指標

○救命救急やICU等で特に多く提供されている医療

- A：【手術】全身麻酔下手術
- B：【手術】胸腔鏡・腹腔鏡下手術
- C：【がん】悪性腫瘍手術
- D：【脳卒中】超急性期脳卒中加算
- E：【脳卒中】脳血管内手術
- F：【心血管疾患】経皮的冠動脈形成術（※）
- G：【救急】救急搬送診療料
- H：【救急】救急医療に係る諸項目（☆）
- I：【救急】重症患者への対応に係る諸項目（☆）
- J：【全身管理】全身管理への対応に係る諸項目（☆）

※...診療報酬上の入院料ではなくデータから特定がしにくいCCUへの置き換えができなかったこと、経皮的冠動脈形成術の算定が一般病棟7:1よりもICU等に集中していることによる。

☆...機能報告のデータ項目のうち、救命救急やICU等で算定が集中しているものに限定。

→ これらの医療内容に関する稼働病床数当たりの算定回数を指標に用い、しきい値を設定。

区分線1で高度急性期に分類される病棟の割合（令和4年度報告）

区分線1で高度急性期に分類する要件			しきい値		該当する病棟の割合				
			最大使用病床1床当たりの月間の回数	40床の病棟に換算した場合	救命・ICU・SCU・HCU	急性期一般病棟1, 一般病棟7:1 (※)	左記以外の病院一般病棟 (※)	有床診の一般病床 (※)	地域包括ケア病棟
手術	A	全身麻酔下手術	2.0回/月・床以上	80回/月以上	37.1%	2.6%	0.9%	2.5%	0.0%
	B	胸腔鏡・腹腔鏡下手術	0.5回/月・床以上	20回/月以上	20.0%	5.4%	0.0%	0.0%	0.0%
がん	C	悪性腫瘍手術	0.5回/月・床以上	20回/月以上	20.0%	3.6%	0.0%	0.0%	0.0%
脳卒中	D	超急性期脳卒中加算	あり	あり	23.8%	0.8%	0.3%	0.0%	算定不可
	E	脳血管内手術	あり	あり	26.7%	1.0%	0.0%	0.0%	0.0%
心血管疾患	F	経皮的冠動脈形成術	0.5回/月・床以上	20回/月以上	21.0%	2.6%	0.9%	0.8%	0.0%
救急	G	救急搬送診療料	あり	あり	13.3%	2.0%	0.6%	0.0%	算定不可
	H	救急医療に係る諸項目（下記の合計）	0.2回/月・床以上	8回/月以上	61.0%	1.5%	0.3%	1.7%	0.0%
		・救命のための気管内挿管 ・体表面・食道ペースティング法 ・非開胸的心マッサージ							
I	重症患者への対応に係る諸項目（下記の合計）	0.2回/月・床以上	8回/月以上	44.8%	3.3%	0.9%	0.0%	0.0%	
全身管理	J	全身管理への対応に係る諸項目（下記の合計）	8.0回/月・床以上	320回/月以上	50.5%	2.8%	1.2%	0.0%	0.0%
		・観血的動脈圧測定(1時間超) ・ドレーン法							
上記A～Jのうち1つ以上を満たす					77.1%	19.4%	4.3%	5.0%	0.0%

※…主たる診療科が産科・産婦人科・小児科・小児外科であるものを除く。

急性期・回復期の区分（区分線2）の指標

○急性期一般入院料1（従前の一般病棟7:1）にて多く提供されている医療

- K：【手術】手術
- L：【手術】胸腔鏡・腹腔鏡下手術
- M：【がん】放射線治療
- N：【がん】化学療法
- O：【救急】救急搬送による予定外の入院

○一般病棟や地域包括ケア病棟で共通して用いられている指標

- P：【重症度、医療・看護必要度】

基準（「A得点2点以上かつB得点3点以上」「B14又はB15に該当する患者であって、A得点が1点以上かつB得点が3点以上」「A得点3点以上」「C得点1点以上」）を満たす患者割合

→これらの医療内容に関する稼働病床数当たりの算定回数を指標に用い、しきい値を設定。

区分線2で急性期に分類される病棟の割合（令和4年度報告）

区分線2で急性期に分類する要件			しきい値		該当する病棟の割合				
			最大使用病床1床当たりの月間の回数	40床の病棟に換算した場合	急性期一般病棟1, 一般病棟7:1 (※)	急性期一般病棟2-7, 一般病棟10:1 (※)	その他一般病棟 (※)	有床診の一般病床 (※)	地域包括ケア病棟
手術	K	手術	2.0回/月・床以上	80回/月以上	11.2%	4.1%	1.9%	20.2%	0.0%
	L	胸腔鏡・腹腔鏡下手術	0.1回/月・床以上	4回/月以上	21.4%	9.0%	0.0%	3.4%	1.4%
がん	M	放射線治療 (レセプト枚数)	0.1枚/月・床以上	4枚/月以上	9.7%	0.0%	0.0%	0.0%	0.0%
	N	化学療法 (日数)	1.0日/月・床以上	40日/月以上	15.6%	2.5%	1.0%	0.8%	0.0%
救急	O	予定外の救急医療入院の人数	10人/年・床以上	33.3人/月以上	19.1%	13.9%	0.5%	0.0%	2.9%
重症度等	P	一般病棟用の重症度、医療・看護必要度を満たす患者割合	I:31%以上 II:29%以上		77.8%	40.2%	1.0%	0.0%	4.3%
上記K～Pのうち1つ以上を満たす					86.0%	50.0%	4.3%	23.5%	8.7%

※…主たる診療科が産科・産婦人科・小児科・小児外科であるものを除く。

令和4年度病床機能報告 定量基準分析結果【埼玉県全体】

4機能区別の病床稼働率について、「(国の基準による)地域医療構想における想定%」と「今回の区分結果の%」との比較表示をしている。

大区分	入院料・診療科	4機能区分	該当病棟数	1日当たり入院患者数	定量基準適用時の機能別病床数	病床稼働率(*)	平均在棟日数(*)	備考	
成人の医療等	救命救急・ICU等	高度急性期	104病棟	715人/日	1,112床	59.9%	3.8日	区分線1・区分線2によって高度急性期・急性期・回復期に区分	
	一般病棟・地域包括ケア病床等	高度急性期	94病棟	3,102人/日	3,784床	80.9%	10.3日		
		急性期	349病棟	11,455人/日	14,831床	74.6%	11.7日		
		回復期	200病棟	5,513人/日	8,366床	69.7%	19.2日		
	回復期リハビリ病棟	回復期	85病棟	3,329人/日	3,985床	86.6%	65.8日		
	特殊疾患病棟・障害者施設等	慢性期	64病棟	2,479人/日	2,963床	81.2%	108.0日		
	医療療養病床	慢性期	170病棟	7,181人/日	7,905床	88.4%	207.1日		
介護療養病床	慢性期	4病棟	115人/日	171床	35.2%	173.7日			
周産期	MFICU・NICU・GCU	高度急性期	29病棟	292人/日	457床	68.7%	14.9日		
	産科の一般病床	急性期	79病棟	1,372人/日	2,033床	73.9%	6.0日		
小児	小児入院管理料・小児科の一般病棟等	高度急性期	15病棟	252人/日	398床	63.2%	6.1日	医師・看護師の配置要件等を勘案し、入院料の種類に応じて高度急性期・急性期・回復期に区分	
		急性期	15病棟	201人/日	465床	46.3%	5.7日		
		回復期	1病棟	0人/日	2床	-	-		
緩和ケア	緩和ケア病棟	急性期	3病棟	41人/日	68床	61.0%	18.2日	放射線治療の実施がある病棟を急性期、ない病棟を慢性期とする	
		慢性期	16病棟	245人/日	373床	64.8%	24.1日		
その他	不明	不明/休棟	107病棟	2,181人/日	2,728床	43.3%	16.7日		
	休棟・休床中	不明/休棟	39病棟	8人/日	861床	0.0%	-		

	1日当たり入院患者数	病床稼働率(*)	
		地域医療構想の想定	今回の区分結果
高度急性期	4,361人/日	75.0%	74.6%
急性期	13,070人/日	78.0%	73.7%
回復期	8,843人/日	90.0%	75.3%
慢性期	10,020人/日	92.0%	84.7%
不明	2,190人/日	—	31.7%
合計	38,484人/日	—	73.4%

回復期の内訳	病床稼働率(*)
うち回復期リハビリテーション病棟	86.6%
うち産科・小児科を除く急性期一般病棟1、一般病棟7:1	69.8%
うち産科・小児科を除くその他の一般病棟	64.6%
うち産科・小児科を除く地域包括ケア病棟等	80.9%
うち産科・小児科を除く有床診療所	48.4%
うち小児科の一般病棟・有床診療所	-

4機能ごとに集計

4機能区分	該当病棟数	1日当たり入院患者数	定量基準適用時の機能別病床数	病床機能報告の機能別病床数	地域医療構想の必要病床数	病床稼働率(*)	平均在棟日数(*)
高度急性期 計	242病棟	4,361人/日	5,751床	6,373床	5,528床	74.6%	8.0日
急性期 計	446病棟	13,070人/日	17,397床	24,887床	17,954床	73.7%	10.4日
回復期 計	286病棟	8,843人/日	12,353床	6,216床	16,717床	75.3%	26.2日
慢性期 計	254病棟	10,020人/日	11,412床	12,165床	14,011床	84.7%	144.2日
機能区分不明または休棟・休床中の病床(※)	146病棟	2,190人/日	3,589床	861床☆	-	31.7%	16.7日
全体	1,374病棟	38,484人/日	50,502床	50,502床	54,210床	73.4%	15.9日

4機能区分	入院料や診療実績に関する報告がない病棟等の病床機能報告の機能別病床数
高度急性期	158床
急性期	1,386床
回復期	399床
慢性期	785床
休棟中・無回答	861床
	3,589床

※「機能区分不明」とは、入院料の届出なし・不明、様式2不提出等により判定できないもの。

☆…病床機能報告中、「当年7/1時点の医療機能」が「休棟・休床中」または無回答のもの

*「病床稼働率」「平均在棟日数」は、「年間新規入院患者数と退院患者数とが大きく乖離」「救命救急・ICU等」以外で平均在棟日数が2日間未満「産科以外で病床稼働率が100%超」の病棟を除いて算出。

4機能区別の病床数について、「今回の区分結果」「病床機能報告」「地域医療構想の必要病床数」の3つを比較表示。

回復期については、入院料や診療科の種類によって、より細分化する形で、病床稼働率を表示。

(参考) 令和3年度病床機能報告 定量基準分析結果【埼玉県全体】

大区分	入院科・診療科	4機能区分	該当病棟数	1日当たり入院患者数	定量基準適用時の機能別病床数	病床稼働率(*)	平均在棟日数(*)	備考
成人の医療等	救命救急・ICU等	高度急性期	101病棟	710人/日	1,236床	55.2%	4.4日	区分線1・区分線2によって高度急性期・急性期・回復期に区分
	一般病棟・地域包括ケア病床等	高度急性期	72病棟	2,062人/日	2,646床	78.4%	9.6日	
		急性期	320病棟	10,431人/日	13,581床	76.3%	12.0日	
		回復期	223病棟	5,889人/日	8,678床	69.0%	19.9日	
	回復期リハビリ病棟	回復期	83病棟	3,451人/日	3,953床	87.5%	67.6日	
	特殊疾患病棟・障害者施設等	慢性期	64病棟	2,553人/日	3,005床	83.8%	104.2日	
	医療療養病床	慢性期	170病棟	7,211人/日	7,788床	89.6%	229.8日	
介護療養病床	慢性期	6病棟	243人/日	292床	83.4%	224.6日		
周産期	MFICU・NICU・GCU	高度急性期	29病棟	290人/日	457床	67.9%	15.4日	
	産科の一般病床	急性期	78病棟	1,245人/日	1,948床	71.3%	6.0日	
小児	小児入院管理科・小児科の一般病棟等	高度急性期	14病棟	259人/日	398床	65.2%	6.5日	医師・看護師の配置要件等を勘案し、入院料の種類に応じて高度急性期・急性期・回復期に区分
		急性期	16病棟	229人/日	492床	46.4%	6.3日	
		回復期	2病棟	19人/日	34床	59.9%	5.8日	
緩和ケア	緩和ケア病棟	急性期	3病棟	53人/日	71床	74.5%	19.0日	放射線治療の実施がある病棟を急性期、ない病棟を慢性期とする
		慢性期	16病棟	229人/日	369床	58.3%	22.7日	
その他	不明	不明/休棟	119病棟	2,579人/日	3,987床	64.3%	15.7日	
	休棟・休床中	不明/休棟	47病棟	156人/日	980床	5.5%	10.2日	

	1日当たり入院患者数	病床稼働率(*)	
		地域医療構想の想定	今回の区分結果
高度急性期	3,322人/日	75.0%	70.4%
急性期	11,958人/日	78.0%	74.7%
回復期	9,359人/日	90.0%	75.1%
慢性期	10,237人/日	92.0%	86.8%
不明	2,735人/日	—	52.9%
合計	37,610人/日	—	74.6%

回復期の内訳	病床稼働率(*)
うち回復期リハビリテーション病棟	87.5%
うち産科・小児科を除く急性期一般病棟1、一般病棟7:1	77.1%
うち産科・小児科を除くその他の一般病棟	65.1%
うち産科・小児科を除く地域包括ケア病棟等	77.5%
うち産科・小児科を除く有床診療所	49.8%
うち小児科の一般病棟・有床診療所	59.9%

4機能ごとに集計

4機能区分	該当病棟数	1日当たり入院患者数	定量基準適用時の機能別病床数	病床機能報告の機能別病床数	地域医療構想の必要病床数	病床稼働率(*)	平均在棟日数(*)
高度急性期 計	216病棟	3,322人/日	4,737床	6,219床	5,528床	70.4%	7.7日
急性期 計	417病棟	11,958人/日	16,092床	24,406床	17,954床	74.7%	10.7日
回復期 計	308病棟	9,359人/日	12,665床	6,092床	16,717床	75.1%	27.2日
慢性期 計	256病棟	10,237人/日	11,454床	12,218床	14,011床	86.8%	150.4日
機能区分不明または休棟・休床中の病床(※)	166病棟	2,735人/日	4,967床	980床☆	—	52.9%	15.6日
全体	1,363病棟	37,610人/日	49,915床	49,915床	54,210床	74.6%	16.7日

4機能区分	入院料や診療実績に関する報告がない病棟等の病床機能報告の機能別病床数
高度急性期	304床
急性期	2,797床
回復期	248床
慢性期	638床
休棟中・無回答	980床
	4,967床

※「機能区分不明」とは、入院料の届出なし・不明、様式2不提出等により判定ができないもの。

☆…病床機能報告中、「当年7/1時点の医療機能」が「休棟・休床中」または無回答のもの

*「病床稼働率」「平均在棟日数」は、「年間新規入院患者数と退院患者数とが大きく乖離」「救命救急・ICU等」以外で平均在棟日数が2日間未満「産科以外で病床稼働率が100%超」の病棟を除いて算出。

令和4年度病床機能報告 定量基準分析結果【南部圏域】

大区分	入院料・診療科	4機能区分	該当病棟数	1日当たり入院患者数	定量基準適用時の機能別病床数	病床稼働率	平均在棟日数	備考	
成人の医療等	救命救急・ICU等	高度急性期	10病棟	61人/日	126床	48.8%	3.2日	区分線1・区分線2によって高度急性期・急性期・回復期に区分	
	一般病棟・地域包括ケア病床等	高度急性期	8病棟	251人/日	331床	72.9%	10.6日		
		急性期	30病棟	1,104人/日	1,421床	76.2%	11.0日		
		回復期	24病棟	594人/日	956床	67.4%	18.6日		
	回復期リハビリ病棟	回復期	8病棟	346人/日	373床	94.0%	63.4日		
	特殊疾患病棟・障害者施設等	慢性期	2病棟	62人/日	75床	82.7%	62.7日		
	医療療養病床	慢性期	13病棟	447人/日	546床	81.8%	151.7日		
介護療養病床	慢性期	1病棟	16人/日	60床	27.1%	112.2日			
周産期	MFICU・NICU・GCU	高度急性期	4病棟	27人/日	42床	64.9%	16.6日		
	産科の一般病床	急性期	8病棟	182人/日	241床	75.3%	6.3日		
小児	小児入院管理料・小児科の一般病棟等	高度急性期	1病棟	16人/日	28床	56.8%	4.8日	医師・看護師の配置要件等を勘案し、入院料の種類に応じて高度急性期・急性期・回復期に区分	
		急性期	2病棟	24人/日	50床	48.1%	5.4日		
		回復期	0病棟	0人/日	0床	-	-		
緩和ケア	緩和ケア病棟	急性期	1病棟	13人/日	18床	71.7%	26.5日	放射線治療の実施がある病棟を急性期、ない病棟を慢性期とする	
		慢性期	1病棟	15人/日	24床	-	-		
その他	不明	不明/休棟	4病棟	69人/日	97床	73.7%	6.0日		
	休棟・休床中	不明/休棟	3病棟	0人/日	29床	0.0%	-		

	1日当たり入院患者数	病床稼働率(*)	
		地域医療構想の想定	今回の区分結果
高度急性期	356人/日	75.0%	65.2%
急性期	1,323人/日	78.0%	75.2%
回復期	940人/日	90.0%	74.5%
慢性期	540人/日	92.0%	74.2%
不明	69人/日	—	45.2%
合計	3,228人/日	—	73.0%

回復期の内訳	病床稼働率(*)
うち回復期リハビリテーション病棟	94.0%
うち産科・小児科を除く急性期一般病棟1、一般病棟7:1	61.5%
うち産科・小児科を除くその他の一般病棟	62.4%
うち産科・小児科を除く地域包括ケア病棟等	90.6%
うち産科・小児科を除く有床診療所	83.7%
うち小児科の一般病棟・有床診	-

4機能ごとに集計

4機能区分	該当病棟数	1日当たり入院患者数	定量基準適用時の機能別病床数	病床機能報告の機能別病床数	地域医療構想の必要病床数	病床稼働率(*)	平均在棟日数(*)
高度急性期 計	23病棟	356人/日	527床	257床	609床	65.2%	7.2日
急性期 計	41病棟	1,323人/日	1,730床	2,910床	1,922床	75.2%	9.8日
回復期 計	32病棟	940人/日	1,329床	500床	1,623床	74.5%	24.4日
慢性期 計	17病棟	540人/日	705床	721床	871床	74.2%	116.7日
機能区分不明または休棟・休床中の病床(※)	7病棟	69人/日	126床	29床☆	-	45.2%	6.0日
全体	120病棟	3,228人/日	4,417床	4,417床	5,025床	73.0%	12.8日

4機能区分	入院料や診療実績に関する報告がない病棟等の病床機能報告の機能別病床数
高度急性期	0床
急性期	46床
回復期	0床
慢性期	51床
休棟中・無回答	29床
合計	126床

※「機能区分不明」とは、入院料の届出なし・不明、様式2不提出等により判定ができないもの。

☆…病床機能報告中、「当年7/1時点の医療機能」が「休棟・休床中」または無回答のもの

*「病床稼働率」「平均在棟日数」は、「年間新規入棟患者数と退棟患者数とが大きく乖離」「救命救急・ICU等」以外で平均在棟日数が2日間未満「産科以外で病床稼働率が100%超」の病棟を除いて算出。

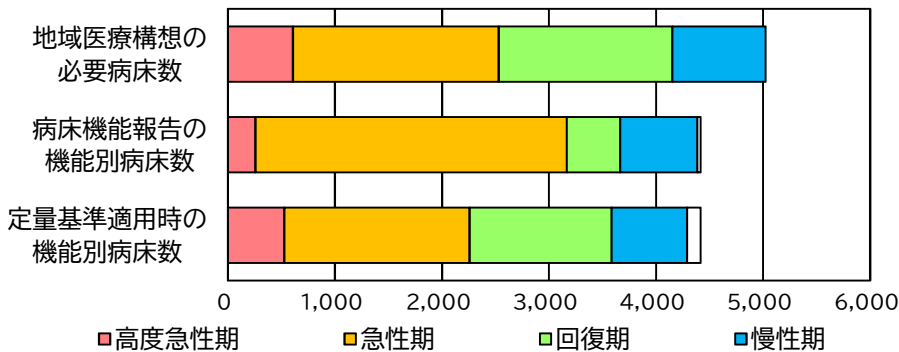

【集計分析結果から想定される課題】

- ・ 定量基準を適用した現在の病床数は、地域医療構想の必要病床数に対して、高度急性期を除き地域医療構想の必要病床数を1~2割程度下回っている。一層の病床確保が課題と考えられる。
- ・ 2050年には65歳以上の人口が約22万人と大幅に増加することが推計されている点からも回復期、慢性期の病床の確保は重要であると考えられる。

令和4年度病床機能報告 定量基準分析結果【南西部圏域】

大区分	入院料・診療科	4機能区分	該当病棟数	1日当たり入院患者数	定量基準適用時の機能別病床数	病床稼働率(*)	平均在棟日数(*)	備考	
成人の医療等	救命救急・ICU等	高度急性期	16病棟	68人/日	115床	60.3%	3.0日	区分線1・区分線2によって高度急性期・急性期・回復期に区分	
	一般病棟・地域包括ケア病床等	高度急性期	6病棟	200人/日	237床	84.5%	10.2日		
		急性期	32病棟	1,055人/日	1,367床	77.2%	11.6日		
		回復期	23病棟	783人/日	993床	77.2%	17.4日		
	回復期リハビリ病棟	回復期	9病棟	314人/日	346床	85.4%	70.5日		
	特殊疾患病棟・障害者施設等	慢性期	10病棟	382人/日	433床	86.3%	175.7日		
	医療療養病床	慢性期	15病棟	607人/日	650床	95.0%	253.7日		
介護療養病床	慢性期	0病棟	0人/日	0床	-	-			
周産期	MFICU・NICU・GCU	高度急性期	3病棟	16人/日	30床	-	-		
	産科の一般病床	急性期	8病棟	162人/日	170床	98.1%	5.7日		
小児	小児入院管理料・小児科の一般病棟等	高度急性期	0病棟	0人/日	0床	-	-	医師・看護師の配置要件等を勘案し、入院料の種類に応じて高度急性期・急性期・回復期に区分	
		急性期	2病棟	35人/日	85床	41.3%	4.3日		
		回復期	0病棟	0人/日	0床	-	-		
緩和ケア	緩和ケア病棟	急性期	0病棟	0人/日	0床	-	-	放射線治療の実施がある病棟を急性期、ない病棟を慢性期とする	
		慢性期	3病棟	85人/日	99床	86.4%	31.4日		
その他	不明	不明/休棟	8病棟	77人/日	166床	47.9%	8.2日		
	休棟・休床中	不明/休棟	0病棟	0人/日	0床	-	-		

	1日当たり入院患者数	病床稼働率(*)	
		地域医療構想の想定	今回の区分結果
高度急性期	284人/日	75.0%	77.8%
急性期	1,251人/日	78.0%	77.5%
回復期	1,097人/日	90.0%	79.2%
慢性期	1,074人/日	92.0%	90.8%
不明	77人/日	—	47.9%
合計	3,783人/日	—	79.9%

回復期の内訳	病床稼働率(*)
うち回復期リハビリテーション病棟	85.4%
うち産科・小児科を除く急性期一般病棟1、一般病棟7:1	81.2%
うち産科・小児科を除くその他の一般病棟	75.2%
うち産科・小児科を除く地域包括ケア病棟等	80.4%
うち産科・小児科を除く有床診療所	42.1%
うち小児科の一般病棟・有床診	-

4機能ごとに集計

4機能区分	該当病棟数	1日当たり入院患者数	定量基準適用時の機能別病床数	病床機能報告の機能別病床数	地域医療構想の必要病床数	病床稼働率(*)	平均在棟日数(*)
高度急性期 計	25病棟	284人/日	382床	264床	425床	77.8%	6.7日
急性期 計	42病棟	1,251人/日	1,622床	2,788床	1,685床	77.5%	9.6日
回復期 計	32病棟	1,097人/日	1,339床	420床	1,356床	79.2%	21.7日
慢性期 計	28病棟	1,074人/日	1,182床	1,219床	1,311床	90.8%	146.1日
機能区分不明または休棟・休床中の病床(※)	8病棟	77人/日	166床	0床☆	-	47.9%	8.2日
全体	135病棟	3,783人/日	4,691床	4,691床	4,777床	79.9%	15.3日

4機能区分	入院料や診療実績に関する報告がない病棟等の病床機能報告の機能別病床数
高度急性期	0床
急性期	136床
回復期	0床
慢性期	30床
休棟中・無回答	0床
合計	166床

※「機能区分不明」とは、入院料の届出なし・不明、様式2不提出等により判定ができないもの。

☆…病床機能報告中、「当年7/1時点の医療機能」が「休棟・休床中」または無回答のもの

*「病床稼働率」「平均在棟日数」は、「年間新規入院患者数と退棟患者数とが大きく乖離」「救命救急・ICU等」以外で平均在棟日数が2日間未満「産科以外で病床稼働率が100%超」の病棟を除いて算出。

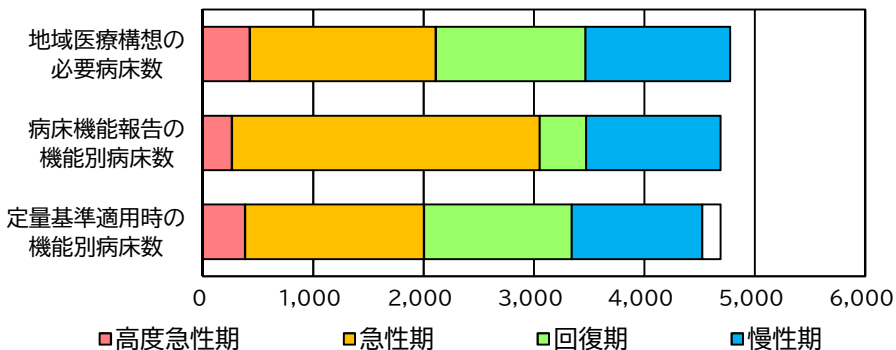

【集計分析結果から想定される課題】

- 定量基準を適用した現在の病床数は、地域医療構想の必要病床数に対して、回復期・慢性期はおおむね地域医療構想における想定水準である。高度急性期・急性期は高度急性期が過剰であるが、両病床を合わせると想定水準となる。
- 2050年には65歳以上の人口が約22.2万人と大幅な増加が推計されている点から回復期・慢性期の病床の確保は重要であると考えられる。

令和4年度病床機能報告 定量基準分析結果【東部圏域】

大区分	入院料・診療科	4機能区分	該当病棟数	1日当たり入院患者数	定量基準適用時の機能別病床数	病床稼働率(*)	平均在棟日数(*)	備考
成人の医療等	救命救急・ICU等	高度急性期	10病棟	61人/日	115床	38.8%	5.0日	区分線1・区分線2によって高度急性期・急性期・回復期に区分
	一般病棟・地域包括ケア病床等	高度急性期	14病棟	392人/日	559床	71.6%	9.9日	
		急性期	60病棟	1,929人/日	2,616床	72.0%	11.5日	
	回復期リハビリ病棟	回復期	25病棟	671人/日	1,051床	67.0%	18.6日	
	特殊疾患病棟・障害者施設等	慢性期	16病棟	624人/日	729床	81.5%	101.5日	
	医療療養病床	慢性期	19病棟	761人/日	881床	87.2%	280.9日	
	介護療養病床	慢性期	0病棟	0人/日	0床	-	-	
MFICU・NICU・GCU	高度急性期	6病棟	25人/日	58床	61.6%	9.0日		
周産期	産科の一般病床	急性期	12病棟	180人/日	262床	79.5%	4.9日	
小児	小児入院管理料・小児科の一般病棟等	高度急性期	0病棟	0人/日	0床	-	-	医師・看護師の配置要件等を勘案し、入院料の種類に応じて高度急性期・急性期・回復期に区分
		急性期	3病棟	53人/日	117床	45.1%	6.6日	
		回復期	0病棟	0人/日	0床	-	-	
緩和ケア	緩和ケア病棟	急性期	0病棟	0人/日	0床	-	-	放射線治療の実施がある病棟を急性期、ない病棟を慢性期とする
		慢性期	5病棟	51人/日	109床	46.9%	21.3日	
その他	不明	不明/休棟	16病棟	83人/日	247床	44.4%	14.0日	
	休棟・休床中	不明/休棟	5病棟	0人/日	135床	0.0%	-	

	1日当たり入院患者数	病床稼働率(*)	
		地域医療構想の想定	今回の区分結果
高度急性期	478人/日	75.0%	68.2%
急性期	2,162人/日	78.0%	71.5%
回復期	1,247人/日	90.0%	75.3%
慢性期	1,436人/日	92.0%	81.6%
不明	83人/日	—	24.7%
合計	5,405人/日	—	71.8%

回復期の内訳	病床稼働率(*)
うち回復期リハビリテーション病棟	90.4%
うち産科・小児科を除く急性期一般病棟1、一般病棟7:1	75.1%
うち産科・小児科を除くその他の一般病棟	55.8%
うち産科・小児科を除く地域包括ケア病棟等	77.1%
うち産科・小児科を除く有床診療所	62.5%
うち小児科の一般病棟・有床診	-

4機能ごとに集計

4機能区分	該当病棟数	1日当たり入院患者数	定量基準適用時の機能別病床数	病床機能報告の機能別病床数	地域医療構想の必要病床数	病床稼働率(*)	平均在棟日数(*)
高度急性期 計	30病棟	478人/日	732床	218床	831床	68.2%	9.4日
急性期 計	75病棟	2,162人/日	2,995床	4,584床	2,783床	71.5%	10.1日
回復期 計	41病棟	1,247人/日	1,859床	1,089床	2,734床	75.3%	26.8日
慢性期 計	40病棟	1,436人/日	1,719床	1,661床	2,587床	81.6%	123.8日
機能区分不明または休棟・休床中の病床(※)	21病棟	83人/日	382床	135床☆	-	24.7%	14.0日
全体	207病棟	5,405人/日	7,687床	7,687床	8,935床	71.8%	15.8日

4機能区分	入院料や診療実績に関する報告がない病棟等の病床機能報告の機能別病床数
高度急性期	0床
急性期	123床
回復期	116床
慢性期	8床
休棟中・無回答	135床
	382床

※「機能区分不明」とは、入院料の届出なし・不明、様式2不提出等により判定ができないもの。

☆…病床機能報告中、「当年7/1時点の医療機能」が「休棟・休床中」または無回答のもの

*「病床稼働率」「平均在棟日数」は、「年間新規入棟患者数と退棟患者数とが大きく乖離」「救命救急・ICU等」以外で平均在棟日数が2日間未満「産科以外で病床稼働率が100%超」の病棟を除いて算出。

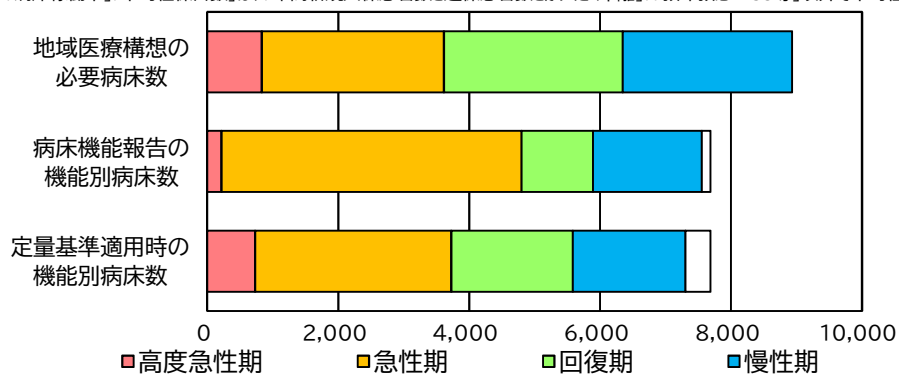

【集計分析結果から想定される課題】

- ・ 定量基準を適用した現在の病床数は、地域医療構想の必要病床数に対して回復期・慢性期の病床が800床以上不足している。
- ・ 2050年には65歳以上の人口が約34万人と増加する点、病床稼働率が想定病床稼働率を下回る点から、回復期・慢性期病床の確保、在宅医療の推進等により患者需要に対応しうる稼働率向上に向けた対応が必要と考えらえる。

令和4年度病床機能報告 定量基準分析結果【さいたま圏域】

大区分	入院料・診療科	4機能区分	該当病棟数	1日当たり入院患者数	定量基準適用時の機能別病床数	病床稼働率(*)	平均在棟日数(*)	備考
成人の医療等	救命救急・ICU等	高度急性期	22病棟	135人/日	202床	63.9%	3.4日	区分線1・区分線2によって高度急性期・急性期・回復期に区分
	一般病棟・地域包括ケア病床等	高度急性期	14病棟	491人/日	575床	89.0%	9.7日	
		急性期	65病棟	2,054人/日	2,623床	80.0%	11.6日	
	回復期リハビリ病棟	回復期	16病棟	462人/日	626床	75.9%	19.0日	
		慢性期	10病棟	433人/日	487床	88.9%	61.6日	
	特殊疾患病棟・障害者施設等	慢性期	7病棟	245人/日	300床	84.1%	513.8日	
	医療療養病床	慢性期	18病棟	778人/日	862床	90.4%	179.9日	
介護療養病床	慢性期	1病棟	36人/日	40床	89.3%	221.0日		
周産期	MFICU・NICU・GCU	高度急性期	8病棟	117人/日	144床	86.8%	15.4日	
	産科の一般病床	急性期	12病棟	171人/日	255床	73.2%	6.8日	
小児	小児入院管理料・小児科の一般病棟等	高度急性期	11病棟	180人/日	276床	65.3%	6.2日	医師・看護師の配置要件等を勘案し、入院料の種類に応じて高度急性期・急性期・回復期に区分
		急性期	4病棟	48人/日	100床	48.0%	5.4日	
		回復期	0病棟	0人/日	0床	-	-	
緩和ケア	緩和ケア病棟	急性期	0病棟	0人/日	0床	-	-	放射線治療の実施がある病棟を急性期、ない病棟を慢性期とする
		慢性期	1病棟	8人/日	22床	36.3%	10.3日	
その他	不明	不明/休棟	13病棟	176人/日	348床	42.2%	26.2日	
	休棟・休床中	不明/休棟	4病棟	0人/日	89床	0.0%	-	

	1日当たり入院患者数	病床稼働率(*)	
		地域医療構想の想定	今回の区分結果
高度急性期	923人/日	75.0%	78.3%
急性期	2,272人/日	78.0%	78.3%
回復期	895人/日	90.0%	81.7%
慢性期	1,067人/日	92.0%	88.2%
不明	176人/日	—	33.2%
合計	5,334人/日	—	77.6%

回復期の内訳	病床稼働率(*)
うち回復期リハビリテーション病棟	88.9%
うち産科・小児科を除く急性期一般病棟1、一般病棟7:1	64.7%
うち産科・小児科を除くその他の一般病棟	73.6%
うち産科・小児科を除く地域包括ケア病棟等	80.0%
うち産科・小児科を除く有床診療所	-
うち小児科の一般病棟・有床診	-

4機能ごとに集計

4機能区分	該当病棟数	1日当たり入院患者数	定量基準適用時の機能別病床数	病床機能報告の機能別病床数	地域医療構想の必要病床数	病床稼働率(*)	平均在棟日数(*)
高度急性期 計	55病棟	923人/日	1,197床	1,593床	1,039床	78.3%	7.3日
急性期 計	81病棟	2,272人/日	2,978床	3,165床	2,770床	78.3%	10.8日
回復期 計	26病棟	895人/日	1,113床	689床	2,301床	81.7%	28.5日
慢性期 計	27病棟	1,067人/日	1,224床	1,413床	1,554床	88.2%	172.1日
機能区分不明または休棟・休床中の病床(※)	17病棟	176人/日	437床	89床☆	-	33.2%	26.2日
全体	206病棟	5,334人/日	6,949床	6,949床	7,664床	77.6%	13.9日

4機能区分	入院料や診療実績に関する報告がない病棟等の病床機能報告の機能別病床数
高度急性期	41床
急性期	103床
回復期	38床
慢性期	166床
休棟中・無回答	89床
	437床

※「機能区分不明」とは、入院料の届出なし・不明、様式2不提出等により判定ができないもの。

☆…病床機能報告中、「当年7/1時点の医療機能」が「休棟・休床中」または無回答のもの

*「病床稼働率」「平均在棟日数」は、「年間新規入院患者数と退院患者数とが大きく乖離」「救命救急・ICU等」以外で平均在棟日数が2日間未満「産科以外で病床稼働率が100%超」の病棟を除いて算出。

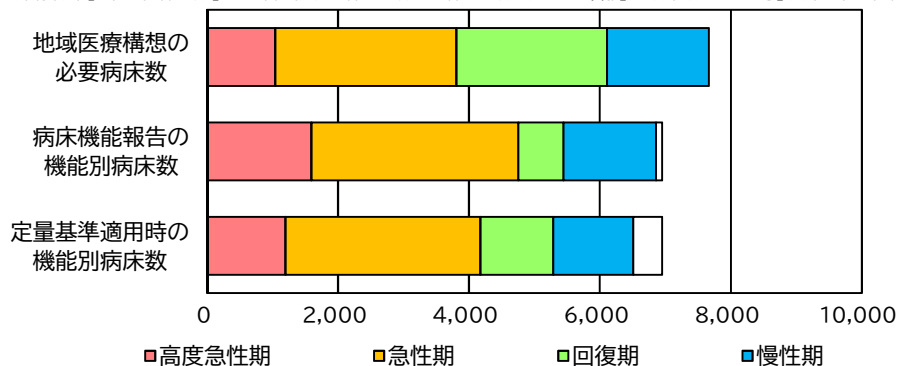

【集計分析結果から想定される課題】

- ・ 定量基準を適用した現在の病床数は、地域医療構想の必要病床数に対して、急性期・回復期・慢性期の病床が不足している。
- ・ 地域医療構想の必要病床数に対して病床が不足している点や2050年には65歳以上の人口が約40万人と2020年比120%以上の大幅な伸びとなる点からも、急性期・回復期・慢性期病床の確保、在宅医療の推進等により患者需要に対応しうる稼働率向上に向けた対応が必要と考えられる。

令和4年度病床機能報告 定量基準分析結果【県央圏域】

大区分	入院料・診療科	4機能区分	該当病棟数	1日当たり入院患者数	定量基準適用時の機能別病床数	病床稼働率(*)	平均在棟日数(*)	備考
成人の医療等	救命救急・ICU等	高度急性期	7病棟	63人/日	80床	63.8%	3.2日	区分線1・区分線2によって高度急性期・急性期・回復期に区分
	一般病棟・地域包括ケア病床等	高度急性期	8病棟	273人/日	321床	84.7%	8.0日	
		急性期	23病棟	738人/日	1,009床	73.6%	12.1日	
	回復期リハビリ病棟	回復期	11病棟	264人/日	524床	70.8%	20.3日	
	特殊疾患病棟・障害者施設等	慢性期	2病棟	80人/日	91床	88.0%	78.2日	
	医療療養病床	慢性期	14病棟	472人/日	588床	82.0%	245.4日	
	介護療養病床	慢性期	0病棟	0人/日	0床	-	-	
MFICU・NICU・GCU	高度急性期	0病棟	0人/日	0床	-	-		
周産期	産科の一般病床	急性期	5病棟	79人/日	103床	76.3%	4.9日	
小児	小児入院管理料・小児科の一般病棟等	高度急性期	0病棟	0人/日	0床	-	-	医師・看護師の配置要件等を勘案し、入院料の種類に応じて高度急性期・急性期・回復期に区分
		急性期	1病棟	12人/日	15床	79.3%	4.2日	
		回復期	1病棟	0人/日	2床	-	-	
緩和ケア	緩和ケア病棟	急性期	1病棟	20人/日	36床	56.3%	15.6日	放射線治療の実施がある病棟を急性期、ない病棟を慢性期とする
		慢性期	2病棟	30人/日	35床	85.1%	26.1日	
その他	不明	不明/休棟	10病棟	97人/日	213床	43.1%	53.6日	
	休棟・休床中	不明/休棟	3病棟	0人/日	90床	0.0%	-	

	1日当たり入院患者数	病床稼働率(*)	
		地域医療構想の想定	今回の区分結果
高度急性期	336人/日	75.0%	78.9%
急性期	849人/日	78.0%	73.4%
回復期	498人/日	90.0%	76.6%
慢性期	581人/日	92.0%	83.1%
不明	97人/日	—	29.4%
合計	2,361人/日	—	72.2%

回復期の内訳	病床稼働率(*)
うち回復期リハビリテーション病棟	86.6%
うち産科・小児科を除く急性期一般病棟1、一般病棟7:1	77.0%
うち産科・小児科を除くその他の一般病棟	64.6%
うち産科・小児科を除く地域包括ケア病棟等	-
うち産科・小児科を除く有床診療所	-
うち小児科の一般病棟・有床診	-

4機能ごとに集計

4機能区分	該当病棟数	1日当たり入院患者数	定量基準適用時の機能別病床数	病床機能報告の機能別病床数	地域医療構想の必要病床数	病床稼働率(*)	平均在棟日数(*)
高度急性期 計	15病棟	336人/日	401床	587床	344床	78.9%	6.0日
急性期 計	30病棟	849人/日	1,163床	1,599床	1,273床	73.4%	10.4日
回復期 計	18病棟	498人/日	801床	275床	1,120床	76.6%	28.9日
慢性期 計	18病棟	581人/日	714床	831床	797床	83.1%	131.5日
機能区分不明または休棟・休床中の病床(※)	13病棟	97人/日	303床	90床☆	-	29.4%	53.6日
全体	94病棟	2,361人/日	3,382床	3,382床	3,534床	72.2%	15.1日

4機能区分	入院料や診療実績に関する報告がない病棟等の病床機能報告の機能別病床数
高度急性期	0床
急性期	76床
回復期	0床
慢性期	137床
休棟中・無回答	90床
	303床

※「機能区分不明」とは、入院料の届出なし・不明、様式2不提出等により判定ができないもの。

☆…病床機能報告中、「当年7/1時点の医療機能」が「休棟・休床中」または無回答のもの

*「病床稼働率」「平均在棟日数」は、「年間新規入院患者数と退院患者数とが大きく乖離」「救命救急・ICU等」以外で平均在棟日数が2日間未満「産科以外で病床稼働率が100%超」の病棟を除いて算出。

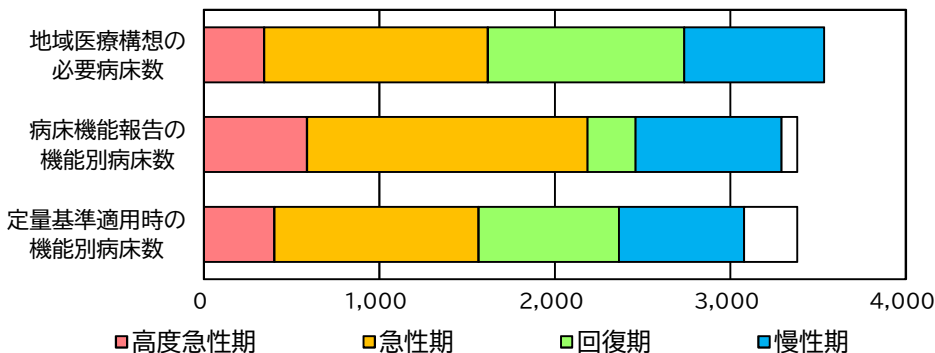

【集計分析結果から想定される課題】

- ・ 定量基準を適用した現在の病床数は、地域医療構想の必要病床数に対して、回復期を除き概ね水準に近い値となっている。2050年の65歳以上の人口は約16.2万人と増加することが見込まれる。引き続き、地域の実情に見合った医療体制を構築していくことが望まれる。
- ・ 平均在棟日数は、急性期を除き令和3年度と比較して短縮傾向、病床稼働率は令和3年度と比較して回復期以外は維持傾向となっている。

令和4年度病床機能報告 定量基準分析結果【川越比企圏域】

大区分	入院料・診療科	4機能区分	該当病棟数	1日当たり入院患者数	定量基準適用時の機能別病床数	病床稼働率(*)	平均在棟日数(*)	備考
成人の医療等	救命救急・ICU等	高度急性期	8病棟	71人/日	109床	55.7%	4.8日	区分線1・区分線2によって高度急性期・急性期・回復期に区分
	一般病棟・地域包括ケア病床等	高度急性期	14病棟	441人/日	596床	76.2%	10.6日	
		急性期	43病棟	1,536人/日	1,670床	75.1%	11.9日	
	回復期リハビリ病棟	回復期	28病棟	858人/日	1,214床	74.1%	19.7日	
		慢性期	11病棟	479人/日	558床	85.8%	74.5日	
	特殊疾患病棟・障害者施設等	慢性期	7病棟	317人/日	360床	87.5%	51.7日	
	医療療養病床	慢性期	30病棟	1,306人/日	1,457床	92.3%	249.5日	
介護療養病床	慢性期	2病棟	63人/日	71床	11.5%	206.2日		
周産期	MFICU・NICU・GCU	高度急性期	7病棟	105人/日	180床	58.1%	15.3日	
	産科の一般病床	急性期	12病棟	213人/日	329床	69.0%	6.7日	
小児	小児入院管理料・小児科の一般病棟等	高度急性期	3病棟	55人/日	94床	58.9%	6.1日	医師・看護師の配置要件等を勘案し、入院料の種類に応じて高度急性期・急性期・回復期に区分
		急性期	0病棟	0人/日	0床	-	-	
		回復期	0病棟	0人/日	0床	-	-	
緩和ケア	緩和ケア病棟	急性期	0病棟	0人/日	0床	-	-	放射線治療の実施がある病棟を急性期、ない病棟を慢性期とする
		慢性期	2病棟	35人/日	50床	70.4%	27.9日	
その他	不明	不明/休棟	14病棟	190人/日	275床	65.7%	19.1日	
	休棟・休床中	不明/休棟	8病棟	8人/日	120床	0.0%	-	

	1日当たり入院患者数	病床稼働率(*)	
		地域医療構想の想定	今回の区分結果
高度急性期	672人/日	75.0%	69.6%
急性期	1,749人/日	78.0%	74.0%
回復期	1,337人/日	90.0%	78.4%
慢性期	1,722人/日	92.0%	86.5%
不明	198人/日	—	44.2%
合計	5,677人/日	—	75.6%

回復期の内訳	病床稼働率(*)
うち回復期リハビリテーション病棟	85.8%
うち産科・小児科を除く急性期一般病棟1、一般病棟7:1	67.6%
うち産科・小児科を除くその他の一般病棟	69.9%
うち産科・小児科を除く地域包括ケア病棟等	83.9%
うち産科・小児科を除く有床診療所	6.5%
うち小児科の一般病棟・有床診	-

4機能ごとに集計

4機能区分	該当病棟数	1日当たり入院患者数	定量基準適用時の機能別病床数	病床機能報告の機能別病床数	地域医療構想の必要病床数	病床稼働率(*)	平均在棟日数(*)
高度急性期 計	32病棟	672人/日	979床	1,790床	802床	69.6%	9.9日
急性期 計	55病棟	1,749人/日	1,999床	2,151床	2,260床	74.0%	10.6日
回復期 計	39病棟	1,337人/日	1,772床	1,073床	2,518床	78.4%	27.8日
慢性期 計	41病棟	1,722人/日	1,938床	1,949床	2,072床	86.5%	153.5日
機能区分不明または休棟・休床中の病床(※)	22病棟	198人/日	395床	120床☆		44.2%	19.1日
全体	189病棟	5,677人/日	7,083床	7,083床	7,652床	75.6%	17.9日

4機能区分	入院料や診療実績に関する報告がない病棟等の病床機能報告の機能別病床数
高度急性期	42床
急性期	83床
回復期	109床
慢性期	41床
休棟中・無回答	120床
	395床

※「機能区分不明」とは、入院料の届出なし・不明、様式2不提出等により判定ができないもの。

☆…病床機能報告中、「当年7/1時点の医療機能」が「休棟・休床中」または無回答のもの

*「病床稼働率」「平均在棟日数」は、「年間新規入棟患者数と退棟患者数とが大きく乖離」「救命救急・ICU等」以外で平均在棟日数が2日間未満「産科以外で病床稼働率が100%超」の病棟を除いて算出。

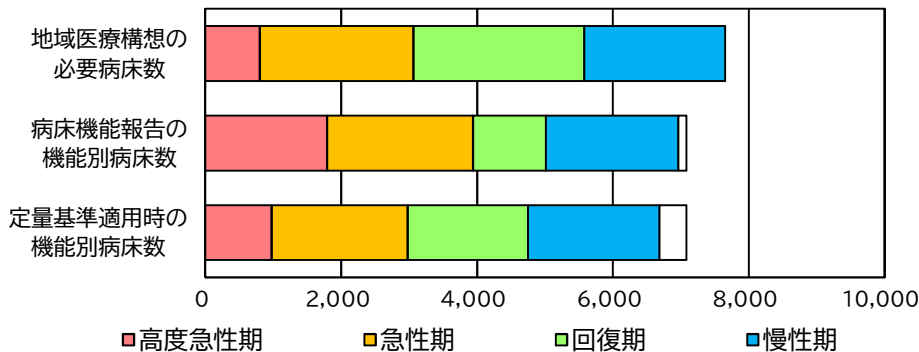

【集計分析結果から想定される課題】

- ・ 定量基準を適用した現在の病床数は、地域医療構想の必要病床数に対して、回復期を除き概ね水準に近い値となっている。2050年の65歳以上の人口は約24万人と増加することが見込まれる。引き続き、地域の実情に見合った医療体制を構築していくことが必要ではないか。
- ・ 高度急性期においては令和3年度と比較して、平均在棟日数は短縮、病床稼働率は改善している。

令和4年度病床機能報告 定量基準分析結果【西部圏域】

大区分	入院料・診療科	4機能区分	該当病床数	1日当たり入院患者数	定量基準適用時の機能別病床数	病床稼働率(*)	平均在棟日数(*)	備考	
成人の医療等	救命救急・ICU等	高度急性期	14病床	121人/日	151床	77.6%	4.7日	区分線1・区分線2によって高度急性期・急性期・回復期に区分	
	一般病棟・地域包括ケア病床等	高度急性期	15病床	511人/日	583床	81.5%	12.6日		
		急性期	44病床	1,344人/日	1,813床	69.8%	11.6日		
		回復期	27病床	730人/日	1,137床	63.9%	21.6日		
	回復期リハビリ病棟	回復期	13病床	470人/日	573床	80.7%	69.4日		医師・看護師の配置要件等を勘案し、入院料の種類に応じて高度急性期・急性期・回復期に区分
	特殊疾患病棟・障害者施設等	慢性期	7病床	283人/日	395床	71.7%	338.8日		
	医療療養病床	慢性期	25病床	1,485人/日	1,282床	93.6%	205.2日		
介護療養病床	慢性期	0病床	0人/日	0床	-	-			
周産期	MFICU・NICU・GCU	高度急性期	1病床	3人/日	3床	93.8%	8.3日	放射線治療の実施がある病棟を急性期、ない病棟を慢性期とする	
	産科の一般病棟	急性期	11病床	202人/日	305床	67.1%	6.3日		
小児	小児入院管理料・小児科の一般病棟等	高度急性期	0病床	0人/日	0床	-	-	医師・看護師の配置要件等を勘案し、入院料の種類に応じて高度急性期・急性期・回復期に区分	
		急性期	1病床	17人/日	26床	66.1%	14.9日		
		回復期	0病床	0人/日	0床	-	-		
緩和ケア	緩和ケア病棟	急性期	0病床	0人/日	0床	-	-	放射線治療の実施がある病棟を急性期、ない病棟を慢性期とする	
		慢性期	1病床	16人/日	20床	77.8%	20.4日		
その他	不明	不明/休棟	19病床	1,308人/日	749床	56.3%	33.2日		
	休棟・休床中	不明/休棟	7病床	0人/日	149床	0.0%	-		

	1日当たり入院患者数	病床稼働率(*)	
		地域医療構想の想定	今回の区分結果
高度急性期	636人/日	75.0%	80.6%
急性期	1,563人/日	78.0%	69.4%
回復期	1,200人/日	90.0%	70.2%
慢性期	1,784人/日	92.0%	87.0%
不明	1,308人/日	—	46.2%
合計	6,491人/日	—	72.5%

回復期の内訳		病床稼働率(*)
うち回復期リハビリテーション病棟		80.7%
うち産科・小児科を除く急性期一般病棟1、一般病棟7:1		64.8%
うち産科・小児科を除くその他の一般病棟		58.1%
うち産科・小児科を除く地域包括ケア病棟等		78.1%
うち産科・小児科を除く有床診療所		3.5%
うち小児科の一般病棟・有床診		-

4機能ごとに集計

4機能区分	該当病床数	1日当たり入院患者数	定量基準適用時の機能別病床数	病床機能報告の機能別病床数	地域医療構想の必要病床数	病床稼働率(*)	平均在棟日数(*)
高度急性期 計	30病床	636人/日	737床	844床	694床	80.6%	9.0日
急性期 計	56病床	1,563人/日	2,144床	3,235床	2,249床	69.4%	10.3日
回復期 計	40病床	1,200人/日	1,710床	836床	2,370床	70.2%	30.8日
慢性期 計	33病床	1,784人/日	1,697床	2,122床	2,638床	87.0%	200.2日
機能区分不明または休棟・休床中の病床(※)	26病床	1,308人/日	898床	149床☆		46.2%	33.2日
全体	185病床	6,491人/日	7,186床	7,186床	7,951床	72.5%	18.8日

4機能区分	入院料や診療実績に関する報告がない病棟等の病床機能報告の機能別病床数
高度急性期	56床
急性期	248床
回復期	59床
慢性期	386床
休床中・無回答	149床
	898床

※「機能区分不明」とは、入院料の届出なし・不明、様式2不提出等により判定ができないもの。

☆…病床機能報告中、「当年7/1時点の医療機能」が「休棟・休床中」または無回答のもの

*「病床稼働率」「平均在棟日数」は、「年間新規入棟患者数と退棟患者数とが大きく乖離」「救命救急・ICU等」以外で平均在棟日数が2日間未満「産科以外で病床稼働率が100%超」の病棟を除いて算出。

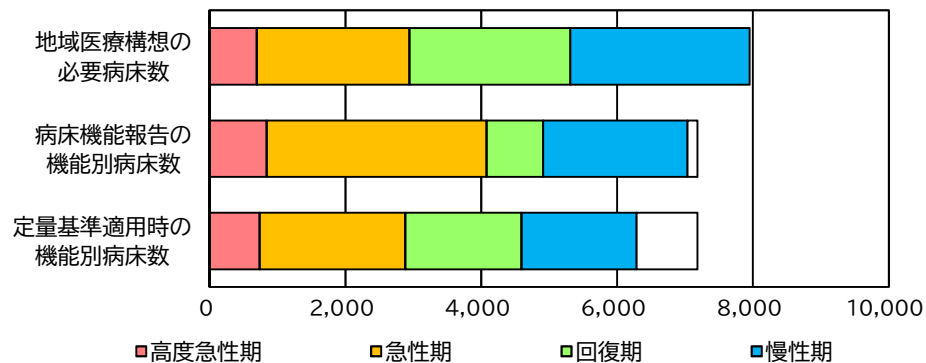

【集計分析結果から想定される課題】

- ・ 定量基準を適用した現在の病床数は、地域医療構想の必要病床数に対して、高度急性期を除き必要病床数に満たしていない。2050年の65歳以上の人口は約23.5万人と現時点から増加した後、2020年と同水準となることを見込まれる点から、東京都内の医療圏との連携や南西部、川越比企医療圏との連携を図り、人口の波に対応した医療体制を構築していくことが必要ではないか。
- ・ 病床稼働率は令和3年度と比較して大きく変わらないが、地域医療構想の想定病床稼働率は回復期の乖離が大きい。

令和4年度病床機能報告 定量基準分析結果【利根圏域】

大区分	入院料・診療科	4機能区分	該当病棟数	1日当たり入院患者数	定量基準適用時の機能別病床数	病床稼働率(*)	平均在棟日数(*)	備考	
成人の医療等	救命救急・ICU等	高度急性期	11病棟	84人/日	123床	57.7%	4.2日	区分線1・区分線2によって高度急性期・急性期・回復期に区分	
	一般病棟・地域包括ケア病床等	高度急性期	11病棟	423人/日	446床	89.1%	11.2日		
		急性期	21病棟	715人/日	1,010床	64.5%	11.4日		
		回復期	21病棟	545人/日	864床	59.3%	19.3日		
	回復期リハビリ病棟	回復期	8病棟	293人/日	370床	79.3%	56.6日		医師・看護師の配置要件等を勘案し、入院料の種類に応じて高度急性期・急性期・回復期に区分
	特殊疾患病棟・障害者施設等	慢性期	8病棟	322人/日	394床	79.1%	64.4日		
	医療療養病床	慢性期	12病棟	441人/日	596床	76.7%	172.2日		
介護療養病床	慢性期	0病棟	0人/日	0床	-	-			
周産期	MFICU・NICU・GCU	高度急性期	0病棟	0人/日	0床	-	-	放射線治療の実施がある病棟を急性期、ない病棟を慢性期とする	
	産科の一般病床	急性期	4病棟	50人/日	108床	48.9%	4.3日		
小児	小児入院管理料・小児科の一般病棟等	高度急性期	0病棟	0人/日	0床	-	-		
		急性期	1病棟	0人/日	30床	-	-		
		回復期	0病棟	0人/日	0床	-	-		
緩和ケア	緩和ケア病棟	急性期	0病棟	0人/日	0床	-	-		
		慢性期	1病棟	5人/日	14床	37.0%	16.0日		
その他	不明	不明/休棟	16病棟	114人/日	525床	22.2%	11.5日		
	休棟・休床中	不明/休棟	4病棟	0人/日	117床	0.0%	-		

	1日当たり入院患者数	病床稼働率(*)	
		地域医療構想の想定	今回の区分結果
高度急性期	507人/日	75.0%	81.6%
急性期	765人/日	78.0%	62.8%
回復期	839人/日	90.0%	66.0%
慢性期	769人/日	92.0%	76.8%
不明	114人/日	—	18.1%
合計	2,993人/日	—	61.1%

回復期の内訳	病床稼働率(*)
うち回復期リハビリテーション病棟	79.3%
うち産科・小児科を除く急性期一般病棟1、一般病棟7:1	34.4%
うち産科・小児科を除くその他の一般病棟	61.6%
うち産科・小児科を除く地域包括ケア病棟等	67.9%
うち産科・小児科を除く有床診療所	24.5%
うち小児科の一般病棟・有床診	-

4機能ごとに集計

4機能区分	該当病棟数	1日当たり入院患者数	定量基準適用時の機能別病床数	病床機能報告の機能別病床数	地域医療構想の必要病床数	病床稼働率(*)	平均在棟日数(*)
高度急性期 計	22病棟	507人/日	569床	391床	426床	81.6%	8.8日
急性期 計	26病棟	765人/日	1,148床	2,229床	1,580床	62.8%	10.1日
回復期 計	29病棟	839人/日	1,234床	765床	1,448床	66.0%	26.4日
慢性期 計	21病棟	769人/日	1,004床	1,095床	1,176床	76.8%	97.1日
機能区分不明または休棟・休床中の病床(※)	20病棟	114人/日	642床	117床☆	-	18.1%	11.5日
全体	118病棟	2,993人/日	4,597床	4,597床	4,630床	61.1%	16.2日

4機能区分	入院料や診療実績に関する報告がない病棟等の病床機能報告の機能別病床数
高度急性期	0床
急性期	452床
回復期	73床
慢性期	0床
休棟中・無回答	117床
	642床

※「機能区分不明」とは、入院料の届出なし・不明、様式2不提出等により判定ができないもの。

☆…病床機能報告中、「当年7/1時点の医療機能」が「休棟・休床中」または無回答のもの

*「病床稼働率」「平均在棟日数」は、「年間新規入院患者数と退棟患者数とが大きく乖離」「救命救急・ICU等」以外で平均在棟日数が2日間未満「産科以外で病床稼働率が100%超」の病棟を除いて算出。

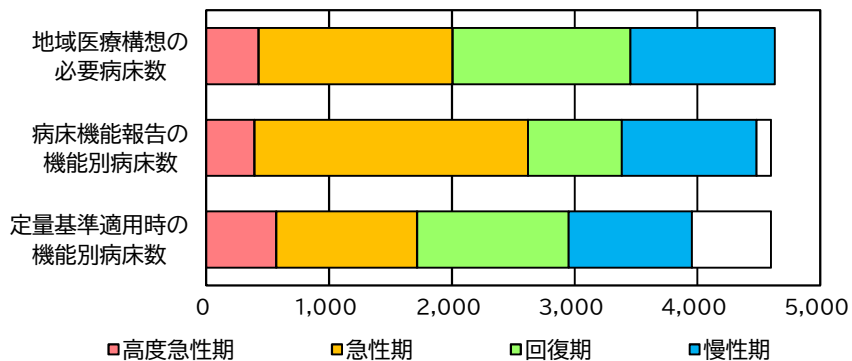

【集計分析結果から想定される課題】

- ・ 定量基準を適用した現在の病床数は、地域医療構想の必要病床数に対して、急性期を除き概ね水準に近い値となっている。2050年の65歳以上の人口は約18.2万人と現時点から減少が見込まれる点から、一時的に病床数が不足する際は在宅推進や医療圏間の連携強化により対応するなど、長期的な地域の状況に合った医療体制を構築していくことが必要ではないか。
- ・ 高度急性期を除き、病床稼働率が地域医療構想の想定を下回っている。

令和4年度病床機能報告 定量基準分析結果【北部圏域】

大区分	入院料・診療科	4機能区分	該当病棟数	1日当たり入院患者数	定量基準適用時の機能別病床数	病床稼働率(*)	平均在棟日数(*)	備考	
成人の医療等	救命救急・ICU等	高度急性期	6病棟	51人/日	91床	56.1%	4.7日	区分線1・区分線2によって高度急性期・急性期・回復期に区分	
	一般病棟・地域包括ケア病床等	高度急性期	4病棟	119人/日	136床	89.5%	9.1日		
		急性期	27病棟	881人/日	1,135床	78.8%	13.3日		
		回復期	21病棟	530人/日	867床	70.4%	19.7日		
	回復期リハビリ病棟	回復期	3病棟	147人/日	155床	94.5%	52.8日		
	特殊疾患病棟・障害者施設等	慢性期	4病棟	110人/日	126床	-	-		
	医療療養病床	慢性期	19病棟	755人/日	913床	87.7%	184.9日		
介護療養病床	慢性期	0病棟	0人/日	0床	-	-			
周産期	MFICU・NICU・GCU	高度急性期	0病棟	0人/日	0床	-	-		
	産科の一般病床	急性期	7病棟	135人/日	260床	77.2%	7.1日		
小児	小児入院管理料・小児科の一般病棟等	高度急性期	0病棟	0人/日	0床	-	-	医師・看護師の配置要件等を勘案し、入院料の種類に応じて高度急性期・急性期・回復期に区分	
		急性期	1病棟	12人/日	42床	29.6%	7.2日		
		回復期	0病棟	0人/日	0床	-	-		
緩和ケア	緩和ケア病棟	急性期	1病棟	8人/日	14床	59.2%	16.9日	放射線治療の実施がある病棟を急性期、ない病棟を慢性期とする	
		慢性期	0病棟	0人/日	0床	-	-		
その他	不明	不明/休棟	3病棟	19人/日	42床	45.2%	20.1日		
	休棟・休床中	不明/休棟	5病棟	0人/日	132床	0.0%	-		

	1日当たり入院患者数	病床稼働率(*)	
		地域医療構想の想定	今回の区分結果
高度急性期	170人/日	75.0%	75.9%
急性期	1,037人/日	78.0%	76.8%
回復期	677人/日	90.0%	74.9%
慢性期	865人/日	92.0%	87.7%
不明	19人/日	—	10.9%
合計	2,767人/日	—	75.2%

回復期の内訳		病床稼働率(*)
うち回復期リハビリテーション病棟		94.5%
うち産科・小児科を除く急性期一般病棟1、一般病棟7:1		26.5%
うち産科・小児科を除くその他の一般病棟		61.6%
うち産科・小児科を除く地域包括ケア病棟等		83.0%
うち産科・小児科を除く有床診療所		57.9%
うち小児科の一般病棟・有床診		-

4機能ごとに集計

4機能区分	該当病棟数	1日当たり入院患者数	定量基準適用時の機能別病床数	病床機能報告の機能別病床数	地域医療構想の必要病床数	病床稼働率(*)	平均在棟日数(*)
高度急性期 計	10病棟	170人/日	227床	429床	327床	75.9%	7.1日
急性期 計	36病棟	1,037人/日	1,451床	1,873床	1,258床	76.8%	12.2日
回復期 計	24病棟	677人/日	1,022床	445床	1,066床	74.9%	23.1日
慢性期 計	23病棟	865人/日	1,039床	1,034床	791床	87.7%	184.9日
機能区分不明または休棟・休床中の病床(※)	8病棟	19人/日	174床	132床☆		10.9%	20.1日
全体	101病棟	2,767人/日	3,913床	3,913床	3,442床	75.2%	17.8日

4機能区分	入院料や診療実績に関する報告がない病棟等の病床機能報告の機能別病床数
高度急性期	19床
急性期	19床
回復期	4床
慢性期	0床
休棟中・無回答	132床
	174床

※「機能区分不明」とは、入院料の届出なし・不明、様式2不提出等により判定ができないもの。

☆…病床機能報告中、「当年7/1時点の医療機能」が「休棟・休床中」または無回答のもの

*「病床稼働率」「平均在棟日数」は、「年間新規入棟患者数と退棟患者数とが大きく乖離」「救命救急・ICU等」以外で平均在棟日数が2日間未満「産科以外で病床稼働率が100%超」の病棟を除いて算出。

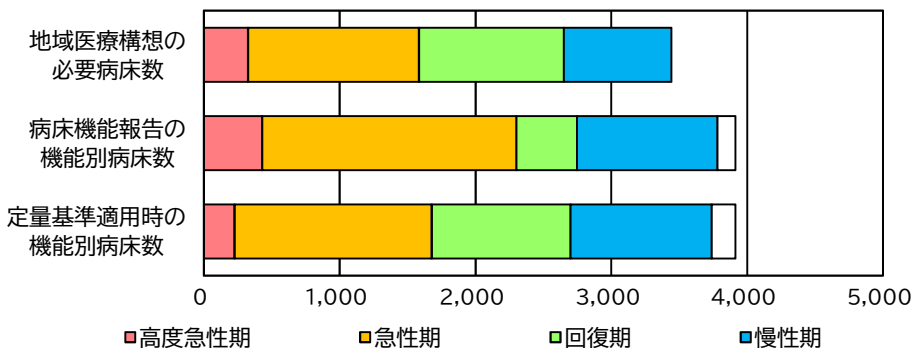

【集計分析結果から想定される課題】

- ・ 定量基準を適用した現在の病床数は、地域医療構想の必要病床数に対して、慢性期病床は過剰気味であるが、高度急性期を除き概ね水準に近い値となっている。2050年の65歳以上の人口は約14.5万人と現時点から増加した後、減少が見込まれる点から、高度急性期の医療体制は医療圏内で病床を確保するのではなく、交通の便を活かし近隣の利根、県央医療圏と連携して構築していくことが必要ではないか。
- ・ 慢性期を除き、病床稼働率が令和3年度の結果を上回っている。

令和4年度病床機能報告 定量基準分析結果【秩父圏域】

大区分	入院料・診療科	4機能区分	該当病棟数	1日当たり入院患者数	定量基準適用時の機能別病床数	病床稼働率(*)	平均在棟日数(*)	備考
成人の医療等	救命救急・ICU等	高度急性期	0病棟	0人/日	0床	-	-	区分線1・区分線2によって高度急性期・急性期・回復期に区分
	一般病棟・地域包括ケア病床等	高度急性期	0病棟	0人/日	0床	-	-	
		急性期	4病棟	100人/日	167床	62.1%	13.8日	
		回復期	4病棟	75人/日	172床	56.7%	19.2日	
	回復期リハビリ病棟	回復期	1病棟	37人/日	40床	93.6%	88.7日	
	特殊疾患病棟・障害者施設等	慢性期	1病棟	53人/日	60床	88.0%	53.9日	
	医療療養病床	慢性期	5病棟	130人/日	225床	50.3%	90.6日	
介護療養病床	慢性期	0病棟	0人/日	0床	-	-		
周産期	MFICU・NICU・GCU	高度急性期	0病棟	0人/日	0床	-	-	
	産科の一般病床	急性期	0病棟	0人/日	0床	-	-	
小児	小児入院管理料・小児科の一般病棟等	高度急性期	0病棟	0人/日	0床	-	-	医師・看護師の配置要件等を勘案し、入院料の種類に応じて高度急性期・急性期・回復期に区分
		急性期	0病棟	0人/日	0床	-	-	
		回復期	0病棟	0人/日	0床	-	-	
緩和ケア	緩和ケア病棟	急性期	0病棟	0人/日	0床	-	-	放射線治療の実施がある病棟を急性期、ない病棟を慢性期とする
		慢性期	0病棟	0人/日	0床	-	-	
その他	不明	不明/休棟	4病棟	48人/日	112床	47.2%	14.8日	
	休棟・休床中	不明/休棟	0病棟	0人/日	0床	-	-	

	1日当たり入院患者数	病床稼働率(*)	
		地域医療構想の想定	今回の区分結果
高度急性期	0人/日	75.0%	-
急性期	100人/日	78.0%	62.1%
回復期	112人/日	90.0%	65.3%
慢性期	183人/日	92.0%	59.5%
不明	48人/日	-	47.2%
合計	443人/日	-	59.8%

回復期の内訳	病床稼働率(*)
うち回復期リハビリテーション病棟	93.6%
うち産科・小児科を除く急性期一般病棟1、一般病棟7:1	-
うち産科・小児科を除くその他の一般病棟	53.2%
うち産科・小児科を除く地域包括ケア病棟等	58.5%
うち産科・小児科を除く有床診療所	-
うち小児科の一般病棟・有床診	-

4機能ごとに集計

4機能区分	該当病棟数	1日当たり入院患者数	定量基準適用時の機能別病床数	病床機能報告の機能別病床数	地域医療構想の必要病床数	病床稼働率(*)	平均在棟日数(*)
高度急性期 計	0病棟	0人/日	0床	0床	31床	-	-
急性期 計	4病棟	100人/日	167床	353床	174床	62.1%	13.8日
回復期 計	5病棟	112人/日	212床	126床	181床	65.3%	26.0日
慢性期 計	6病棟	183人/日	285床	297床	214床	59.5%	72.7日
機能区分不明または休棟・休床中の病床(※)	4病棟	48人/日	112床	0床☆	-	47.2%	14.8日
全体	19病棟	443人/日	776床	776床	600床	59.8%	24.2日

4機能区分	入院料や診療実績に関する報告がない病棟等の病床機能報告の機能別病床数
高度急性期	0床
急性期	100床
回復期	0床
慢性期	12床
休棟中・無回答	0床
合計	112床

※「機能区分不明」とは、入院料の届出なし・不明、様式2不提出等により判定ができないもの。

☆…病床機能報告中、「当年7/1時点の医療機能」が「休棟・休床中」または無回答のもの

*「病床稼働率」「平均在棟日数」は、「年間新規入棟患者数と退棟患者数とが大きく乖離」「救命救急・ICU等」以外で平均在棟日数が2日間未満「産科以外で病床稼働率が100%超」の病棟を除いて算出。

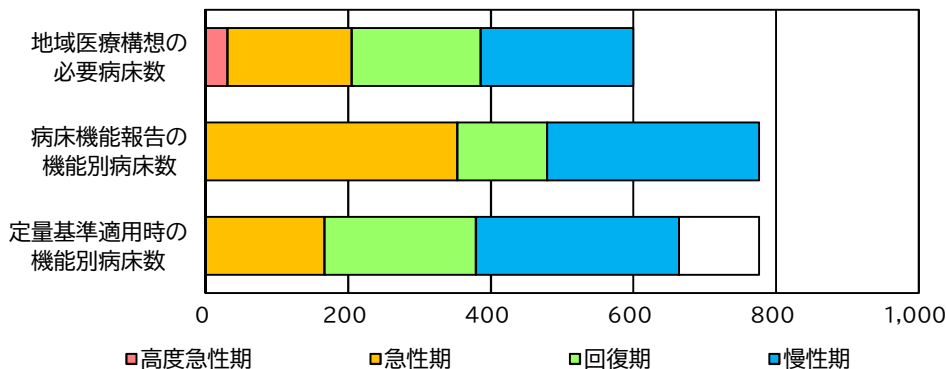

【集計分析結果から想定される課題】

・ 定量基準を適用した現在の病床数は、地域医療構想の必要病床数に対して、高度急性期を除き概ね水準に近い値となっている。2050年の65歳以上の人口は約2.4万人と現時点から減少が見込まれる点から、現在過剰気味である回復期・慢性期病床の扱いについて広く協議し、長期的な地域の状況に合った医療体制を構築していくことが必要ではないか。

各圏域の定量基準による機能別病床稼働率（令和4年度報告）

4機能区分	4機能区分まとめ					合計
	高度急性期	急性期	回復期	慢性期	不明	
埼玉県全体	74.6%	73.7%	75.3%	84.7%	31.7%	73.4%
南部	65.2%	75.2%	74.5%	74.2%	45.2%	73.0%
南西部	77.8%	77.5%	79.2%	90.8%	47.9%	79.9%
東部	68.2%	71.5%	75.3%	81.6%	24.7%	71.8%
さいたま	78.3%	78.3%	81.7%	88.2%	33.2%	77.6%
県央	78.9%	73.4%	76.6%	83.1%	29.4%	72.2%
川越比企	69.6%	74.0%	78.4%	86.5%	44.2%	75.6%
西部	80.6%	69.4%	70.2%	87.0%	41.6%	72.3%
利根	81.6%	62.8%	68.3%	76.8%	18.1%	61.7%
北部	75.9%	76.8%	75.1%	94.0%	10.9%	76.3%
秩父	-	62.1%	65.3%	59.5%	47.2%	59.8%

各圏域の定量基準による機能別平均在棟日数（令和4年度報告）

4機能区分	4機能区分まとめ					合計
	高度急性期	急性期	回復期	慢性期	不明	
埼玉県全体	8.0日	10.4日	26.2日	144.2日	16.7日	15.9日
南部	7.2日	9.8日	24.4日	116.7日	6.0日	12.8日
南西部	6.7日	9.6日	21.7日	146.1日	8.2日	15.3日
東部	9.4日	10.1日	26.8日	123.8日	14.0日	15.8日
さいたま	7.3日	10.8日	28.5日	172.1日	26.2日	13.9日
県央	6.0日	10.4日	28.9日	131.5日	53.6日	15.1日
川越比企	9.9日	10.6日	27.8日	153.5日	19.1日	17.9日
西部	9.0日	10.3日	30.8日	200.2日	27.6日	18.6日
利根	8.8日	10.1日	26.4日	97.1日	11.5日	16.2日
北部	7.1日	12.2日	23.1日	184.9日	20.1日	17.8日
秩父	-	13.8日	26.0日	72.7日	14.8日	24.2日

医療圏	市町村	区分	医療機関名	病棟名	令和4年7月1日時点の機能報告	定量基準分析結果	差異のパターン※	病床数(一般+療養)	最大使用病床数	「埼玉方式」で用いる項目																	定量基準分析結果	
										入院基本料・特定入院料	高度急性期・急性期の区分指標【区分線1】 ※基準を満たす項目を着色										急性期・回復期の区分指標【区分線2】 ※基準を満たす項目を着色							
											A	B	C	D	E	F	G	H	I	J	K	L	M	N	O	P		
											全身麻酔 下手術	胸腔鏡・腹 腔鏡下手術	悪性腫瘍 手術	超急性期 脳卒中加算	脳血管内 手術	経皮的冠 動脈形成 術	救急搬送 診療料	救急医療 に係る諸項 目	重症患者 の対応に係 る諸項目	全身管理へ の対応に係 る諸項目	手術	胸腔鏡・腹 腔鏡下手術	放射線治 療(レセプト 枚数)	化学療法 (日数)	予定外の救 急医療入院 の人数	一般病棟の重 症度、医療・看護 必要度を満たす患 者割合		
2.0	0.5	0.5	0.0	0.0	0.5	0.0	0.2	0.2	8.0	2.0	0.1	0.1	1.0	10.0	I:31% II:29%													
南西部	朝霞市	病院	医療法人山柳会塩味病院	回復期病棟	回復期	回復期		33	33	回復期別科"リハビリ"病棟入院料3															回復期			
南西部	朝霞市	病院	医療法人社団武蔵野会TMGあさか医療センター	HCU	高度急性期	高度急性期		8	8	リハビリ入院医療管理料1	14.88	4.75	1.38						5.38	15.00	4.75				34.13	高度急性期		
南西部	朝霞市	病院	医療法人社団武蔵野会TMGあさか医療センター	5C病棟	高度急性期	回復期	A	42	42	急性期一般入院料1	1.55								2.88	1.71				0.02	1.98	回復期		
南西部	朝霞市	病院	医療法人社団武蔵野会TMGあさか医療センター	5D病棟	高度急性期	高度急性期		42	42	急性期一般入院料1	2.00	1.29	0.02						1.24	2.33	1.29			1.10	1.07	高度急性期		
南西部	朝霞市	病院	医療法人社団武蔵野会TMGあさか医療センター	ICU	高度急性期	高度急性期		10	10	特定集中治療室管理料3	1.40			0.30	0.30				0.90	0.40	7.30	2.10				30.80	高度急性期	
南西部	朝霞市	病院	医療法人社団武蔵野会TMGあさか医療センター	SCU	高度急性期	高度急性期		8	8	脳卒中リハビリ入院医療管理料				0.25						0.13						36.50	高度急性期	
南西部	朝霞市	病院	医療法人社団武蔵野会TMGあさか医療センター	4A病棟	急性期	回復期	C	46	46	急性期一般入院料1	0.04								0.02	1.13	0.26			0.02	7.85	回復期		
南西部	朝霞市	病院	医療法人社団武蔵野会TMGあさか医療センター	4B病棟	急性期	急性期		35	35	急性期一般入院料1			0.06			0.11				2.97	1.09					11.51	急性期	
南西部	朝霞市	病院	医療法人社団武蔵野会TMGあさか医療センター	4C病棟	急性期	回復期	C	27	27	急性期一般入院料1	0.04		0.04							7.89	0.30					7.63	回復期	
南西部	朝霞市	病院	医療法人社団武蔵野会TMGあさか医療センター	4D病棟	急性期	不明/休床		32	32	入院料の届出なし	0.78	0.25	0.09							1.44	1.22	0.25		0.06	13.91	不明/休床		
南西部	朝霞市	病院	医療法人社団武蔵野会TMGあさか医療センター	5A病棟	急性期	回復期	C	42	42	急性期一般入院料1										0.33	0.07				0.79	0.05	回復期	
南西部	朝霞市	病院	医療法人社団武蔵野会TMGあさか医療センター	5B病棟	急性期	急性期		42	42	急性期一般入院料1	1.31		0.10					0.05		1.12	2.90				0.07	7.40	急性期	
南西部	朝霞市	病院	医療法人社団武蔵野会TMGあさか医療センター	6A病棟	急性期	急性期		47	47	急性期一般入院料1			0.04					0.02		3.30	0.89				0.02	10.87	急性期	
南西部	朝霞市	病院	医療法人社団武蔵野会TMGあさか医療センター	6B病棟	急性期	急性期		45	45	急性期一般入院料1	0.02							0.02		2.56	0.42		0.02	4.36	9.60	急性期		
南西部	朝霞市	病院	医療法人社団武蔵野会TMGあさか医療センター	6C病棟	慢性期	慢性期		20	20	緩和ケア病棟入院料1															0.25	慢性期		
南西部	志木市	病院	医療法人社団浅野病院	2F病棟	慢性期	慢性期		48	42	療養病棟入院料1										2.86	0.02						慢性期	
南西部	志木市	病院	医療法人社団浅野病院	3F病棟	慢性期	慢性期		50	50	療養病棟入院料1										3.94	0.10						慢性期	
南西部	志木市	病院	医療法人社団武蔵野会TMG宗岡中央病院	3階病棟	急性期	回復期	C	60	60	急性期一般入院料2										0.22	0.28					5.97	回復期	
南西部	志木市	病院	医療法人社団武蔵野会TMG宗岡中央病院	2階病棟	回復期	回復期		40	40	回復期別科"リハビリ"病棟入院料1																	回復期	
南西部	和光市	病院	医療法人寿鶴会菅野病院	本館4階病棟	慢性期	慢性期		25	25	療養病棟入院料1																	慢性期	
南西部	和光市	病院	医療法人寿鶴会菅野病院	本館5階病棟	慢性期	回復期		28	28	地域包括ケア病棟入院料4											0.04			0.04		5.8	回復期	
南西部	和光市	病院	医療法人寿鶴会菅野病院	本館6階病棟	慢性期	慢性期		30	30	療養病棟入院料1											0.07						慢性期	
南西部	和光市	病院	医療法人寿鶴会菅野病院	本館7階病棟	慢性期	慢性期		37	37	療養病棟入院料1														0.03			慢性期	
南西部	和光市	病院	坪田和光病院	一般病棟	急性期	回復期	C	51	51	地域一般入院料2										0.02	0.06				0.29		回復期	
南西部	和光市	病院	医療法人泰一会和光リハビリテーション病院	回復期	回復期	回復期		60	51	回復期別科"リハビリ"病棟入院料1																	回復期	
南西部	三芳町	病院	医療法人財団明理会埼玉セントラル病院	本館7階病棟(回復期/リハビリ病棟)	回復期	回復期		48	48	回復期別科"リハビリ"病棟入院料1																	回復期	
南西部	三芳町	病院	医療法人財団明理会埼玉セントラル病院	本館4階病棟(療養病棟)	慢性期	慢性期		48	48	療養病棟入院料1								0.02							0.02		慢性期	
南西部	三芳町	病院	医療法人財団明理会埼玉セントラル病院	本館5階病棟(特殊疾患病棟)	慢性期	慢性期		48	48	特殊疾患病棟入院料1																	慢性期	
南西部	三芳町	病院	医療法人財団明理会埼玉セントラル病院	本館6階病棟(療養病棟)	慢性期	慢性期		54	54	療養病棟入院料1																	慢性期	
南西部	三芳町	病院	医療法人財団明理会埼玉セントラル病院	本館8階病棟(療養病棟)	慢性期	慢性期		52	52	療養病棟入院料1																	慢性期	
南西部	三芳町	病院	医療法人社団草芳会三芳野病院	2F	急性期	急性期		43	43	急性期一般入院料5	1.16									0.81	1.28			0.05	1.16	36.6	急性期	
南西部	三芳町	病院	医療法人社団草芳会三芳野病院	3F	急性期	急性期		43	38	急性期一般入院料5	0.03									0.61	0.11				1.74	38.6	急性期	
南西部	三芳町	病院	医療法人社団草芳会三芳野病院	4F	急性期	急性期		23	20	地域包括ケア入院医療管理料4														0.05	34.5	急性期		
南西部	三芳町	病院	医療法人社団明芳会イムス三芳総合病院	4階HCU病棟	高度急性期	高度急性期		10	10	リハビリ入院医療管理料1	3.70	1.30	0.90		0.70	1.00			0.80	0.90	7.30	6.30	1.30			42.10	高度急性期	
南西部	三芳町	病院	医療法人社団明芳会イムス三芳総合病院	7階感染病棟	高度急性期	高度急性期		8	8	リハビリ入院医療管理料1																86.00	高度急性期	
南西部	三芳町	病院	医療法人社団明芳会イムス三芳総合病院	4階病棟	急性期	高度急性期		25	24	急性期一般入院料2					0.75					0.54	0.92				6.04	52.4	高度急性期	
南西部	三芳町	病院	医療法人社団明芳会イムス三芳総合病院	6階病棟	急性期	急性期		48	48	急性期一般入院料2	0.27		0.15			0.02			0.06		0.31	0.46			0.02	7.38	36.6	急性期
南西部	三芳町	病院	医療法人社団明芳会イムス三芳総合病院	7階病棟	急性期	急性期		40	8	急性期一般入院料1									0.13		0.75				71.48	48.3	急性期	
南西部	三芳町	病院	医療法人社団明芳会イムス三芳総合病院	8階病棟	急性期	急性期		48	48	急性期一般入院料2	0.67	0.48	0.06							3.92	1.17	0.48		0.60	14.15	39.0	急性期	
南西部	三芳町	病院	医療法人社団明芳会イムス三芳総合病院	9階病棟	急性期	急性期		48	48	急性期一般入院料2	0.63									0.67	1.48			0.10	8.65	36.2	急性期	
南西部	三芳町	病院	医療法人社団明芳会イムス三芳総合病院	5階病棟	慢性期	慢性期		46	46	障害者施設等10対1入院基本料									0.02		1.28			0.02	0.02		慢性期	
南西部	三芳町	病院	ふじみの救急病院	地域一般入院	急性期	急性期		38	38	地域一般入院料2					0.03				0.08	0.05	0.42	1.16			12.97		急性期	
南西部	富士見市	病院	みずほ台病院	一般病棟	急性期	急性期		60	57	急性期一般入院料4	0.12	0.05	0.02						0.04		1.91	0.40	0.05	0.12	2.82	43.2	急性期	

医療圏	市町村	区分	医療機関名	病棟名	令和4年7月1日時点の機能報告	定量基準分析結果	差異のパターン※	病床数(一般+療養)	最大使用病床数	「埼玉方式」で用いる項目																	定量基準分析結果	
										入院基本料・特定入院料	高度急性期・急性期の区分指標【区分線1】 ※基準を満たす項目を着色										急性期・回復期の区分指標【区分線2】 ※基準を満たす項目を着色							
											A	B	C	D	E	F	G	H	I	J	K	L	M	N	O	P		
											全身麻酔 下手術	胸腔鏡・腹 腔鏡下手術	悪性腫瘍 手術	超急性期 脳卒中加算	脳血管内 手術	経皮的冠 動脈形成 術	救急搬送 診療料	救急医療 に係る諸項 目	重症患者 の対応に係 る諸項目	全身管理へ の対応に係 る諸項目	手術	胸腔鏡・腹 腔鏡下手術	放射線治 療(レセブ ト枚数)	化学療法 (日数)	予定外の救 急医療入院 の人数	一般病棟用の重 症度、医療・看護 必要度を満たす患 者割合		
2.0	0.5	0.5	0.0	0.0	0.5	0.0	0.2	0.2	8.0	2.0	0.1	0.1	1.0	10.0	I:31% II:29%													
南西部	富士見市	病院	医療法人恵愛会恵愛病院	産婦人科病棟	急性期	急性期		60	60	急性期一般入院料 6									0.05	2.72						急性期		
南西部	富士見市	病院	医療法人財団明理会イムス富士見総合病院	HCU	高度急性期	高度急性期		7	0	リハビリ入院医療管理料 1																高度急性期		
南西部	富士見市	病院	医療法人財団明理会イムス富士見総合病院	SCU	高度急性期	高度急性期		5	5	リハビリ入院医療管理料 1	4.20								0.20	4.20					13.00	高度急性期		
南西部	富士見市	病院	医療法人財団明理会イムス富士見総合病院	ICU	高度急性期	高度急性期		6	6	リハビリ入院医療管理料 1	1.00	0.17					0.67	0.67	9.50	1.00	0.17				16.67	高度急性期		
南西部	富士見市	病院	医療法人財団明理会イムス富士見総合病院	B館3階	高度急性期	高度急性期		35	35	急性期一般入院料 1					0.71				0.43	1.43				0.03	2.80	50.1	高度急性期	
南西部	富士見市	病院	医療法人財団明理会イムス富士見総合病院	CCU	高度急性期	高度急性期		5	5	リハビリ入院医療管理料 1					1.80			0.20	0.80	6.20	2.20				56.00	高度急性期		
南西部	富士見市	病院	医療法人財団明理会イムス富士見総合病院	A館4階	急性期	不明/休床		35	25	入院料の届出なし								0.20		0.28	0.04				35.08	不明/休床		
南西部	富士見市	病院	医療法人財団明理会イムス富士見総合病院	A館5階	急性期	不明/休床		41	30	入院料の届出なし	0.27		0.13					0.07		0.13	0.43				6.87	不明/休床		
南西部	富士見市	病院	医療法人財団明理会イムス富士見総合病院	A館6階	急性期	高度急性期		43	43	急性期一般入院料 1									0.37	0.98					2.65	17.2	高度急性期	
南西部	富士見市	病院	医療法人財団明理会イムス富士見総合病院	A館7階	急性期	回復期	C	42	41	急性期一般入院料 1														0.05	0.41		回復期	
南西部	富士見市	病院	医療法人財団明理会イムス富士見総合病院	B館5階	急性期	急性期		37	35	急性期一般入院料 1	0.14									0.40	0.37				3.69	41.7	急性期	
南西部	富士見市	病院	医療法人財団明理会イムス富士見総合病院	B館6階	急性期	急性期		45	32	小児入院医療管理料 2	0.31	0.03								0.09	0.31	0.03			9.84		急性期	
南西部	富士見市	病院	医療法人財団明理会イムス富士見総合病院	B館4階	回復期	回復期		40	40	回復期リハビリ病棟入院料 1														0.03			回復期	
南西部	富士見市	病院	医療法人さくらさくら記念病院	2階一般	急性期	急性期		40	40	急性期一般入院料 4	0.08									0.78	0.28				8.53	36.5	急性期	
南西部	富士見市	病院	医療法人さくらさくら記念病院	3階一般	急性期	急性期		48	48	急性期一般入院料 4										1.27	0.06				2.06	33.0	急性期	
南西部	富士見市	病院	医療法人さくらさくら記念病院	地域包括	急性期	回復期	C	48	48	地域包括ケア病棟入院料 1											0.08				2.65		回復期	
南西部	富士見市	病院	医療法人社団サンセリテ三浦病院	緩和ケア	慢性期	慢性期		59	59	緩和ケア病棟入院料 1														0.41	2.71		慢性期	
南西部	ふじみ野市	病院	医療法人誠壽会上福岡総合病院	2B病棟	急性期	急性期		58	45	急性期一般入院料 4								0.02		0.78	0.36			0.33	4.02	43.6	急性期	
南西部	ふじみ野市	病院	医療法人誠壽会上福岡総合病院	3A病棟	急性期	回復期	C	53	45	急性期一般入院料 4	0.13	0.09	0.02					0.02	0.13	2.96	0.80	0.09		0.27	4.96	24.3	回復期	
南西部	ふじみ野市	病院	医療法人誠壽会上福岡総合病院	4A病棟	急性期	急性期		52	45	急性期一般入院料 4	0.64		0.18							2.04	1.09				1.16	17.3	急性期	
南西部	ふじみ野市	病院	医療法人誠壽会上福岡総合病院	4B病棟	急性期	急性期		31	25	急性期一般入院料 4	0.12										0.72				2.40	0.20	23.8	急性期
南西部	ふじみ野市	病院	医療法人誠壽会上福岡総合病院	3C病棟	急性期	慢性期		45	44	障害者施設等15対1入院基本料										1.36					3.05		慢性期	
南西部	ふじみ野市	病院	医療法人誠壽会上福岡総合病院	3B病棟	慢性期	慢性期		45	42	療養病棟入院料 1										0.71	0.02						慢性期	
南西部	ふじみ野市	病院	富家病院	別3回復期リハビリ病棟	回復期	回復期		29	29	回復期リハビリ病棟入院料 2																	回復期	
南西部	ふじみ野市	病院	富家病院	新2療養病棟	慢性期	慢性期		39	39	療養病棟入院料 1											1.44	0.08					慢性期	
南西部	ふじみ野市	病院	富家病院	本2障害者病棟	慢性期	慢性期		60	60	障害者施設等10対1入院基本料											21.68	0.02					慢性期	
南西部	ふじみ野市	病院	富家病院	3南特殊疾患病棟	慢性期	慢性期		29	29	特殊疾患病棟入院料 1																	慢性期	
南西部	ふじみ野市	病院	富家病院	本5療養病棟	慢性期	慢性期		46	46	療養病棟入院料 1										0.28							慢性期	
南西部	ふじみ野市	病院	富家病院	3北療養病棟	慢性期	慢性期		28	28	療養病棟入院料 1										0.04	0.11						慢性期	
南西部	ふじみ野市	病院	富家病院	別2地域包括ケア病棟	慢性期	不明/休床		30	30	地域包括ケア病棟入院料 2																	不明/休床	
南西部	ふじみ野市	病院	医療法人社団草芳会三芳野第2病院	一般病棟	急性期	回復期	C	45	30	急性期一般入院料 4										1.67							21.5	回復期
南西部	新座市	病院	医療法人社団武蔵野会新座志木中央総合病院	HCU	高度急性期	高度急性期		8	8	リハビリ入院医療管理料 1															28.25		高度急性期	
南西部	新座市	病院	医療法人社団武蔵野会新座志木中央総合病院	A4病棟	急性期	急性期		32	32	急性期一般入院料 1			0.09							0.63	0.31				0.75	12.50	36.6	急性期
南西部	新座市	病院	医療法人社団武蔵野会新座志木中央総合病院	C2病棟	急性期	急性期		57	57	急性期一般入院料 1	0.21	0.04	0.11							0.98	0.63	0.04		0.67	8.18	31.5	急性期	
南西部	新座市	病院	医療法人社団武蔵野会新座志木中央総合病院	F2病棟	急性期	高度急性期		52	52	急性期一般入院料 1	1.08	0.58	0.21					0.04	0.21	6.19	1.37	0.58	0.02	0.62	7.21	40.6	高度急性期	
南西部	新座市	病院	医療法人社団武蔵野会新座志木中央総合病院	F3病棟	急性期	急性期		46	46	急性期一般入院料 1	0.02					0.35			0.07	2.11	0.91			0.09	7.30	34.8	急性期	
南西部	新座市	病院	医療法人社団武蔵野会新座志木中央総合病院	F4病棟	急性期	急性期		55	55	急性期一般入院料 1	0.73		0.02							0.62	0.91				4.40	52.9	急性期	
南西部	新座市	病院	医療法人社団武蔵野会新座志木中央総合病院	C3病棟	急性期	回復期	C	48	48	急性期一般入院料 1			0.13							0.04	0.25	0.52		0.42	6.92	25.9	回復期	
南西部	新座市	病院	医療法人社団武蔵野会新座志木中央総合病院	A5病棟	急性期	急性期		32	32	急性期一般入院料 1	0.22									1.09	0.38			1.41	10.78	31.7	急性期	
南西部	新座市	病院	医療法人社団武蔵野会新座志木中央総合病院	A6病棟	慢性期	慢性期		34	34	障害者施設等10対1入院基本料											0.03			0.29			慢性期	
南西部	新座市	病院	医療法人社団武蔵野会新座志木中央総合病院	A7病棟	急性期	回復期	C	38	38	地域包括ケア病棟入院料 2	0.47										0.76				0.03	7.9	回復期	
南西部	新座市	病院	医療法人社団武蔵野会新座病院	2階病棟	回復期	回復期		48	48	回復期リハビリ病棟入院料 1																	回復期	
南西部	新座市	病院	医療法人社団武蔵野会新座病院	3階病棟	回復期	回復期		48	48	回復期リハビリ病棟入院料 1															0.02		回復期	

医療圏	市町村	区分	医療機関名	病棟名	令和4年7月1日時点の機能報告	定量基準分析結果	差異のパターン※	病床数(一般+療養)	最大使用病床数	「埼玉方式」で用いる項目																	定量基準分析結果		
										入院基本料・特定入院料	高度急性期・急性期の区分指標【区分線1】 ※基準を満たす項目を着色										急性期・回復期の区分指標【区分線2】 ※基準を満たす項目を着色								
											A	B	C	D	E	F	G	H	I	J	K	L	M	N	O	P			
											全身麻酔 下手術	胸腔鏡・腹 腔鏡下手術	悪性腫瘍 手術	超急性期 脳卒中加算	脳血管内 手術	経皮的冠 動脈形成 術	救急搬送 診療料	救急医療 に係る諸項 目	重症患者 の対応に係 る諸項目	全身管理へ の対応に係 る諸項目	手術	胸腔鏡・腹 腔鏡下手術	放射線治 療(レセブ ト枚数)	化学療法 (日数)	予定外の救 急医療入院 の人数	一般病棟用の重 症度、医療・看護 必要度を満たす患 者割合			
										2.0	0.5	0.5	0.0	0.0	0.5	0.0	0.2	0.2	8.0	2.0	0.1	0.1	1.0	10.0	I:31% II:29%				
南西部	新座市	病院	医療法人社団武蔵野会新座病院	4階病棟	回復期	回復期		32	32	地域包括ケア病棟入院料1															3.22	20.3	回復期		
南西部	新座市	病院	医療法人向英会高田整形外科病院	一般	急性期	回復期	C	40	30	地域一般入院料3	0.23														0.53	0.50	回復期		
南西部	新座市	病院	静風荘病院	3階病棟	慢性期	慢性期		48	35	障害者施設等13対1入院基本料																0.03	慢性期		
南西部	新座市	病院	静風荘病院	4階病棟	慢性期	慢性期		38	32	障害者施設等13対1入院基本料																0.03	慢性期		
南西部	新座市	病院	静風荘病院	5階病棟	慢性期	慢性期		38	35	障害者施設等13対1入院基本料																		慢性期	
南西部	新座市	病院	堀ノ内病院	2号館2階	急性期	回復期	C	56	53	地域一般入院料1										1.19	0.17				0.08	1.55	回復期		
南西部	新座市	病院	堀ノ内病院	本館2階	急性期	回復期	C	49	49	地域一般入院料1	0.16	0.02	0.04							2.12	0.41	0.02			0.20	7.02	回復期		
南西部	新座市	病院	堀ノ内病院	本館3階	急性期	回復期	C	52	52	地域一般入院料1	0.08							0.02		6.46	0.29			0.02	5.60	回復期			
南西部	新座市	病院	堀ノ内病院	2号館3階	回復期	回復期		42	42	地域包括ケア入院医療管理料1	0.02									0.81	0.07					0.90	回復期		
南西部	新座市	病院	北野病院	11	慢性期	慢性期		28	28	療養病棟入院料1																	慢性期		
南西部	新座市	病院	北野病院	22	慢性期	慢性期		60	60	療養病棟入院料1								0.02									慢性期		
南西部	新座市	病院	北野病院	33	慢性期	慢性期		60	60	療養病棟入院料1											0.02						慢性期		
南西部	和光市	病院	独立行政法人国立病院機構埼玉病院	3A病棟NICU	高度急性期	高度急性期		12	12	新生児特定集中治療室管理料2							0.50			2.67	0.17				0.08		高度急性期		
南西部	和光市	病院	独立行政法人国立病院機構埼玉病院	3B病棟MFICU	高度急性期	高度急性期		3	3	新生児特定集中治療室管理料(母体-胎児)																0.33	高度急性期		
南西部	和光市	病院	独立行政法人国立病院機構埼玉病院	4N病棟HCU	高度急性期	高度急性期		4	4	ICU/ECU入院医療管理料1	1.50			0.75							6.75	1.75				6.75	高度急性期		
南西部	和光市	病院	独立行政法人国立病院機構埼玉病院	5N病棟HCU	高度急性期	高度急性期		4	4	ICU/ECU入院医療管理料1	7.25	4.75	3.25								14.25	7.25	4.75			10.25	高度急性期		
南西部	和光市	病院	独立行政法人国立病院機構埼玉病院	5B病棟HCU	高度急性期	高度急性期		4	4	ICU/ECU入院医療管理料1																20.25	高度急性期		
南西部	和光市	病院	独立行政法人国立病院機構埼玉病院	3A病棟GCU	高度急性期	高度急性期		15	6	新生児治療回復室入院医療管理料																0.17	高度急性期		
南西部	和光市	病院	独立行政法人国立病院機構埼玉病院	4B病棟HCU	高度急性期	高度急性期		4	4	ICU/ECU入院医療管理料1							0.25			11.00	0.50					13.00	高度急性期		
南西部	和光市	病院	独立行政法人国立病院機構埼玉病院	4A病棟ICU・CCU	高度急性期	高度急性期		8	8	救命救急入院料2	3.13				0.13	1.13		1.88	9.63	45.88	5.38					17.25	高度急性期		
南西部	和光市	病院	独立行政法人国立病院機構埼玉病院	4A病棟HCU	高度急性期	高度急性期		16	12	救命救急入院料1	0.25	0.25						0.25	0.08	7.58	0.67	0.25				30.33	高度急性期		
南西部	和光市	病院	独立行政法人国立病院機構埼玉病院	4N病棟	急性期	高度急性期		40	40	急性期一般入院料1	0.93		0.03		0.05						0.75	1.05			0.03	7.85	36.5	高度急性期	
南西部	和光市	病院	独立行政法人国立病院機構埼玉病院	4S病棟	急性期	回復期	C	51	51	急性期一般入院料1	0.31		0.04								1.12	0.86		0.02	0.49	6.51	28.9	回復期	
南西部	和光市	病院	独立行政法人国立病院機構埼玉病院	5N病棟	急性期	急性期		46	46	急性期一般入院料1	0.98	0.46	0.43								6.63	1.61	0.46	0.13	0.24	7.61	41.8	急性期	
南西部	和光市	病院	独立行政法人国立病院機構埼玉病院	5S病棟	急性期	急性期		55	55	急性期一般入院料1	0.53	0.36	0.27					0.02			3.29	1.58	0.36	0.07	0.73	9.31	42.4	急性期	
南西部	和光市	病院	独立行政法人国立病院機構埼玉病院	6N病棟	急性期	急性期		50	50	急性期一般入院料1	0.94	0.02	0.20								1.70	2.68	0.02	0.22	0.30	7.12	35.9	急性期	
南西部	和光市	病院	独立行政法人国立病院機構埼玉病院	6S病棟	急性期	急性期		52	52	急性期一般入院料1	1.37											0.60	1.62				5.33	39.7	急性期
南西部	和光市	病院	独立行政法人国立病院機構埼玉病院	3B病棟	急性期	急性期		40	40	急性期一般入院料1	0.13	0.05	0.03								0.13	0.80	0.05	0.03		6.13	48.9	急性期	
南西部	和光市	病院	独立行政法人国立病院機構埼玉病院	4B病棟	急性期	急性期		44	44	急性期一般入院料1	0.34					0.14		0.02	0.18	1.00	0.73			0.02	8.36	35.8	急性期		
南西部	和光市	病院	独立行政法人国立病院機構埼玉病院	5A病棟	急性期	急性期		40	34	小児入院医療管理料2	0.44	0.09									2.38	0.56	0.09			4.94	急性期		
南西部	和光市	病院	独立行政法人国立病院機構埼玉病院	5B病棟	急性期	急性期		42	35	急性期一般入院料1	0.03	0.03						0.03			1.54	0.03	0.03	0.03	0.26	8.46	32.8	急性期	
南西部	和光市	病院	独立行政法人国立病院機構埼玉病院	6B病棟	急性期	慢性期		20	20	緩和ケア病棟入院料2																7.75	慢性期		
南西部	朝霞市	診療所	阿部産婦人科医院 阿部レディースクリニック		急性期	急性期		8	8	有床診療所入院基本料																0.13	急性期		
南西部	朝霞市	診療所	あさか産婦人科		急性期	急性期		19	19	有床診療所入院基本料	0.11																1.68	急性期	
南西部	朝霞市	診療所	朝霞台駅前みなみ耳鼻咽喉科		急性期	不明/休床		3	3	有床診療所入院基本料																		不明/休床	
南西部	朝霞市	診療所	医療法人社団宏友会 栗原整形外科		急性期	不明/休床		2	0	有床診療所入院基本料																		不明/休床	
南西部	志木市	診療所	志木呼吸器科クリニック		急性期	不明/休床		4	4	有床診療所入院基本料																		不明/休床	
南西部	富士見市	診療所	医療法人根本外科整形外科		急性期	急性期		18	14	有床診療所入院基本料	1.93										1.07	2.07						急性期	
南西部	富士見市	診療所	医療法人実幸会栗原医院		急性期	回復期	C	19	19	有床診療所入院基本料																0.05	回復期		
南西部	富士見市	診療所	にしじまクリニック		急性期	急性期		18	18	有床診療所入院基本料																2.89	急性期		
南西部	富士見市	診療所	医療法人社団かいしん会ますなが医院		急性期	不明/休床		19	8	有床診療所入院基本料																		不明/休床	
南西部	ふじみ野市	診療所	医療法人久治会せきや眼科		急性期	急性期		12	10	有床診療所入院基本料																5.90	急性期		
南西部	ふじみ野市	診療所	ミュージスティッククリニック		急性期	急性期		1	1	有床診療所入院基本料																4.00	急性期		

医療圏	市町村	区分	医療機関名	病棟名	令和4年7月1日時点の機能報告	定量基準分析結果	差異のパターン※	病床数(一般+療養)	最大使用病床数	「埼玉方式」で用いる項目																	定量基準分析結果
										入院基本料・特定入院料	高度急性期・急性期の区分指標【区分線1】 ※基準を満たす項目を着色										急性期・回復期の区分指標【区分線2】 ※基準を満たす項目を着色						
											A	B	C	D	E	F	G	H	I	J	K	L	M	N	O	P	
											全身麻酔 下手術	胸腔鏡・腹 腔鏡下手術	悪性腫瘍 手術	超急性期 脳卒中加算	脳血管内 手術	経皮的冠 動脈形成 術	救急搬送 診療料	救急医療 に係る諸項 目	重症患者 の対応に係 る諸項目	全身管理へ の対応に係 る諸項目	手術	胸腔鏡・腹 腔鏡下手術	放射線治 療(レセブ ト枚数)	化学療法 (日数)	予定外の救 急医療入院 の人数	一般病棟用の重 症度、医療・看護 必要度を満たす患 者割合	
										2.0	0.5	0.5	0.0	0.0	0.5	0.0	0.2	0.2	8.0	2.0	0.1	0.1	1.0	10.0	I:31% II:29%		
南西部	新座市	診療所	医療法人慶桜会大塚産婦人科小児科医院		急性期	急性期		19	19	有床診療所入院基本料											1.11					急性期	
南西部	新座市	診療所	牧田産婦人科医院		急性期	急性期		5	5	有床診療所入院基本料																急性期	
東部	春日部市	病院	医療法人梅原病院	一般病棟	急性期	回復期	C	59	52	急性期一般入院料 5	0.04	0.04					0.04			1.98	0.13	0.04		0.52		回復期	
東部	春日部市	病院	医療法人梅原病院	療養病棟	慢性期	慢性期		67	67	療養病棟入院料 2																慢性期	
東部	春日部市	病院	医療法人財団明理会春日部中央総合病院	HCU(C 2)	高度急性期	高度急性期		8	8	急性期一般入院料 1	2.25				0.13		0.88	3.75	34.25	3.63				15.38	91.3	高度急性期	
東部	春日部市	病院	医療法人財団明理会春日部中央総合病院	C3	高度急性期	急性期	B	40	40	急性期一般入院料 1					0.48				0.18	1.80				0.18	8.25	45.3	急性期
東部	春日部市	病院	医療法人財団明理会春日部中央総合病院	A3	急性期	急性期		42	42	急性期一般入院料 1	0.62	0.19	0.14							3.45	1.76	0.19		0.38	17.36	40.9	急性期
東部	春日部市	病院	医療法人財団明理会春日部中央総合病院	A4	急性期	急性期		42	42	急性期一般入院料 1	0.71	0.05	0.10							0.19	1.24	0.05		0.26	9.48	36.8	急性期
東部	春日部市	病院	医療法人財団明理会春日部中央総合病院	A5	急性期	急性期		38	38	急性期一般入院料 1	0.95									1.29	1.18				8.34	49.8	急性期
東部	春日部市	病院	医療法人財団明理会春日部中央総合病院	C4	急性期	急性期		54	54	急性期一般入院料 1									0.26	0.06					4.59	51.5	急性期
東部	春日部市	病院	医療法人財団明理会春日部中央総合病院	C5	急性期	回復期	C	48	48	急性期一般入院料 1	0.13									0.29	0.19			0.02	3.10	20.8	回復期
東部	春日部市	病院	医療法人財団明理会春日部中央総合病院	B3	慢性期	慢性期		45	45	障害者施設等10対1入院基本料	0.04									1.36	0.96				0.04		慢性期
東部	春日部市	病院	医療法人財団明理会春日部中央総合病院	B4	慢性期	慢性期		47	47	障害者施設等10対1入院基本料	0.04									1.19	0.06						慢性期
東部	春日部市	病院	医療法人財団明理会春日部中央総合病院	B5	慢性期	慢性期		40	40	障害者施設等10対1入院基本料										2.00	0.05						慢性期
東部	春日部市	病院	医療法人光仁会春日部厚生病院	2階東病棟	急性期	急性期		56	56	急性期一般入院料 4	0.09									0.18	0.11				2.48	53.9	急性期
東部	春日部市	病院	医療法人光仁会春日部厚生病院	2階西病棟	回復期	回復期		34	34	回復期別記"リハビリ"病棟入院料 1																	回復期
東部	春日部市	病院	医療法人光仁会春日部厚生病院	3階西病棟	回復期	回復期		40	40	回復期別記"リハビリ"病棟入院料 1																	回復期
東部	春日部市	病院	医療法人光仁会春日部厚生病院	3階東病棟	慢性期	慢性期		60	60	療養病棟入院料 1																	慢性期
東部	春日部市	病院	医療法人社団嬉泉会春日部嬉泉病院	急性期一般病棟	急性期	回復期	C	60	60	急性期一般入院料 1							0.08		1.93	0.70					8.18		回復期
東部	春日部市	病院	武里病院	1階病棟	慢性期	慢性期		46	46	療養病棟入院料 1																	慢性期
東部	春日部市	病院	秀和総合病院	2階西	急性期	急性期		52	38	急性期一般入院料 1															6.58	52.9	急性期
東部	春日部市	病院	秀和総合病院	3階西	急性期	急性期		52	52	急性期一般入院料 1	0.63	0.37	0.40					0.04	3.92	2.06	0.37		0.13	12.35	42.4	急性期	
東部	春日部市	病院	秀和総合病院	3階東	急性期	急性期		52	52	急性期一般入院料 1	0.02					0.06			0.04	0.33				11.00	37.8	急性期	
東部	春日部市	病院	秀和総合病院	4階東	急性期	急性期		52	52	急性期一般入院料 1	0.02								0.23	0.17			0.65	10.69	27.7	急性期	
東部	春日部市	病院	秀和総合病院	5階東	急性期	回復期	C	52	52	急性期一般入院料 1	0.06		0.10				0.02		0.33	0.96			0.88	8.06	23.5	回復期	
東部	春日部市	病院	秀和総合病院	4階西	休棟中(今後再開)	不明/休床		50	0	無回答																	不明/休床
東部	春日部市	病院	秀和総合病院	5階西	休棟中(今後再開)	不明/休床		40	0	無回答																	不明/休床
東部	春日部市	病院	医療法人社団庄和会庄和中央病院	2F病棟	急性期	回復期	C	47	41	急性期一般入院料 5									0.29	0.46					2.49	18.5	回復期
東部	春日部市	病院	医療法人社団春日部さくら病院	療養病棟1	慢性期	慢性期		35	35	療養病棟入院料 1																	慢性期
東部	春日部市	病院	みくに病院	急性期機能病棟01	急性期	回復期	C	48	39	急性期一般入院料 5	0.05								0.44	0.41				8.26	24.9	回復期	
東部	春日部市	病院	医療法人光仁会南部厚生病院	緩和ケア病棟2Fさん	急性期	慢性期		30	28	緩和ケア病棟入院料 2																	慢性期
東部	春日部市	病院	医療法人光仁会南部厚生病院	2Fひまわり	慢性期	慢性期		54	54	療養病棟入院料 1																	慢性期
東部	春日部市	病院	医療法人光仁会南部厚生病院	3Fさくら	慢性期	慢性期		54	54	療養病棟入院料 1																	慢性期
東部	春日部市	病院	医療法人社団全仁会東部春日部病院	3階A病棟	急性期	回復期	C	38	38	急性期一般入院料 1	0.21		0.05						0.63	0.39			0.03	4.18	19.5	回復期	
東部	春日部市	病院	医療法人社団全仁会東部春日部病院	3階B病棟	急性期	回復期	C	38	25	急性期一般入院料 1	0.04								0.08	0.36					2.28	6.8	回復期
東部	春日部市	病院	医療法人社団全仁会東部春日部病院	4階病棟	慢性期	慢性期		54	45	療養病棟入院料 1										0.02							慢性期
東部	春日部市	病院	医療法人社団全仁会東部春日部病院	5階病棟	慢性期	慢性期		54	49	特殊疾患病棟入院料 1																	慢性期
東部	春日部市	病院	春日部市立医療センター	NICU	高度急性期	高度急性期		6	6	新生児特定集中治療室管理料 2										9.00	0.83						高度急性期
東部	春日部市	病院	春日部市立医療センター	GCU	高度急性期	高度急性期		7	6	新生児治療回復室入院医療管理料										2.00							高度急性期
東部	春日部市	病院	春日部市立医療センター	4階北	急性期	急性期		32	31	急性期一般入院料 1	0.16	0.03							1.74	0.68	0.03	0.03	0.87	4.71	32.2	急性期	
東部	春日部市	病院	春日部市立医療センター	4階南	急性期	急性期		34	34	急性期一般入院料 1	0.35								0.09	0.91			0.09	1.32	32.8	急性期	
東部	春日部市	病院	春日部市立医療センター	5階北	急性期	急性期		36	35	急性期一般入院料 1									0.03	0.06		0.03	0.91	9.63	31.4	急性期	
東部	春日部市	病院	春日部市立医療センター	5階南	急性期	急性期		51	48	急性期一般入院料 1					0.02		0.04		1.46	0.21		0.04	2.90	7.02	31.3	急性期	

医療圏	市町村	区分	医療機関名	病棟名	令和4年7月1日時点の機能報告	定量基準分析結果	差異のパターン※	病床数(一般+療養)	最大使用病床数	「埼玉方式」で用いる項目																	定量基準分析結果		
										入院基本料・特定入院料	高度急性期・急性期の区分指標【区分線1】 ※基準を満たす項目を着色										急性期・回復期の区分指標【区分線2】 ※基準を満たす項目を着色								
											A	B	C	D	E	F	G	H	I	J	K	L	M	N	O	P			
											全身麻酔 下手術	胸腔鏡・腹 腔鏡下手術	悪性腫瘍 手術	超急性期 脳卒中加算	脳血管内 手術	経皮的冠 動脈形成 術	救急搬送 診療料	救急医療 に係る諸項 目	重症患者 の対応に係 る諸項目	全身管理へ の対応に係 る諸項目	手術	胸腔鏡・腹 腔鏡下手術	放射線治 療(レセブ ト枚数)	化学療法 (日数)	予定外の救 急医療入院 の人数	一般病棟の重 症度、医療・看護 必要度を満たす患 者割合			
2.0	0.5	0.5	0.0	0.0	0.5	0.0	0.2	0.2	8.0	2.0	0.1	0.1	1.0	10.0	I:31% II:29%														
東部	春日部市	病院	春日部市立医療センター	6階北	急性期	急性期		54	35	急性期一般入院料1					0.20		0.06			1.83	0.34				21.20	61.8	急性期		
東部	春日部市	病院	春日部市立医療センター	6階南	急性期	急性期		47	46	急性期一般入院料1	0.83	0.41	0.33							3.26	0.93	0.41	0.15	3.17	2.35	37.6	急性期		
東部	春日部市	病院	春日部市立医療センター	7階北	急性期	急性期		47	47	急性期一般入院料1	1.15	0.43	0.45							4.91	1.53	0.43	0.02	0.28	8.55	45.9	急性期		
東部	春日部市	病院	春日部市立医療センター	7階南	急性期	急性期		47	47	急性期一般入院料1	0.51	0.06	0.32							1.15	2.72	0.06	0.02	0.49	6.00	40.5	急性期		
東部	越谷市	病院	越谷市立病院	S C U	高度急性期	高度急性期		3	3	脳卒中ケアユニット入院医療管理料	2.33			0.67						11.33	3.00				93.67		高度急性期		
東部	越谷市	病院	越谷市立病院	45352	急性期	高度急性期		51	44	急性期一般入院料1								0.34	0.39	0.75					5.25	80.2	高度急性期		
東部	越谷市	病院	越谷市立病院	45383	急性期	高度急性期		50	44	急性期一般入院料1	1.84	1.27	0.18							1.02	2.41	1.27	0.05	0.77	1.25	67.4	高度急性期		
東部	越谷市	病院	越谷市立病院	45384	急性期	急性期		46	34	急性期一般入院料1										0.94						0.29		急性期	
東部	越谷市	病院	越谷市立病院	45413	急性期	急性期		50	47	急性期一般入院料1	0.02		0.09							1.47	0.79			1.02	2.15	32.0	急性期		
東部	越谷市	病院	越谷市立病院	45414	急性期	急性期		50	44	急性期一般入院料1	1.16	0.45	0.36						0.05	3.98	1.59	0.45	0.05	0.84	2.23	70.6	急性期		
東部	越谷市	病院	越谷市立病院	45444	急性期	急性期		50	48	急性期一般入院料1	0.65									0.71	1.29					4.63	50.6	急性期	
東部	越谷市	病院	越谷市立病院	45445	急性期	急性期		38	33	急性期一般入院料1	0.03								0.03	1.21	0.42					4.67	45.3	急性期	
東部	越谷市	病院	越谷市立病院	45474	急性期	急性期		50	48	急性期一般入院料1										1.71	0.06		0.06	0.58	4.52	44.4	急性期		
東部	越谷市	病院	越谷市立病院	45475	急性期	急性期		40	22	小児入院医療管理料3	1.18									0.32	1.23					0.86		急性期	
東部	越谷市	病院	越谷市立病院	45505	急性期	急性期		50	15	急性期一般入院料1															16.07	41.3	急性期		
東部	越谷市	病院	越谷市立病院	N I C U	急性期	高度急性期		3	3	新生児特定集中治療室管理料2							0.33		1.67									高度急性期	
東部	越谷市	病院	医療法人財団明理会新越谷病院	2A病棟	回復期	回復期		50	46	回復期別棟"リハビリ"病棟入院料1																		回復期	
東部	越谷市	病院	医療法人財団明理会新越谷病院	2B病棟	慢性期	慢性期		44	44	障害者施設等10対1入院基本料										5.27	0.02				0.05			慢性期	
東部	越谷市	病院	医療法人財団明理会新越谷病院	3A病棟	慢性期	慢性期		47	47	療養病棟入院料1											15.34							慢性期	
東部	越谷市	病院	医療法人財団明理会新越谷病院	3B病棟	慢性期	慢性期		47	43	障害者施設等10対1入院基本料																		慢性期	
東部	越谷市	病院	リハビリテーション天草病院	A病棟	回復期	回復期		59	59	回復期別棟"リハビリ"病棟入院料1																		回復期	
東部	越谷市	病院	リハビリテーション天草病院	B病棟	回復期	回復期		60	60	回復期別棟"リハビリ"病棟入院料1																		回復期	
東部	越谷市	病院	リハビリテーション天草病院	C病棟	回復期	回復期		56	56	回復期別棟"リハビリ"病棟入院料1																		回復期	
東部	越谷市	病院	医療法人社団聖心会十全病院	2階病棟	慢性期	急性期		55	55	地域一般入院料1	0.07								0.05	3.85	0.42					33.5		急性期	
東部	越谷市	病院	医療法人社団聖心会十全病院	3階病棟	慢性期	慢性期		47	44	障害者施設等13対1入院基本料										0.02	6.07				0.02			慢性期	
東部	越谷市	病院	獨協医科大学埼玉医療センター	A2	高度急性期	高度急性期		24	16	救命救急入院料1	0.81				0.19				4.38	2.19	24.69	3.31				26.00		高度急性期	
東部	越谷市	病院	獨協医科大学埼玉医療センター	ERICU	高度急性期	高度急性期		18	18	救命救急入院料4																33.94		高度急性期	
東部	越谷市	病院	獨協医科大学埼玉医療センター	HCU	高度急性期	高度急性期		8	8	特定集中治療室管理料1	6.38	1.00	0.75		0.25				0.75	5.00	38.13	7.38	1.00		0.13	10.63		高度急性期	
東部	越谷市	病院	獨協医科大学埼玉医療センター	SCU	高度急性期	高度急性期		18	18	脳卒中ケアユニット入院医療管理料	1.06			0.39					0.61	0.22	7.44	1.72				16.28		高度急性期	
東部	越谷市	病院	獨協医科大学埼玉医療センター	NICU	高度急性期	高度急性期		9	7	新生児特定集中治療室管理料2									0.14		6.71	0.14				0.57		高度急性期	
東部	越谷市	病院	獨協医科大学埼玉医療センター	MFICU	高度急性期	高度急性期		9	9	総合回復期特定集中治療室管理料(新生児)	0.11									0.22	1.78					0.56		高度急性期	
東部	越谷市	病院	獨協医科大学埼玉医療センター	GCU	高度急性期	高度急性期		24	9	新生児特定集中治療室管理料1										0.22								高度急性期	
東部	越谷市	病院	獨協医科大学埼玉医療センター	GICU	高度急性期	高度急性期		10	6	特定集中治療室管理料1									0.33	6.17	24.00	6.50				4.33		高度急性期	
東部	越谷市	病院	獨協医科大学埼玉医療センター	C4	急性期	急性期		36	26	急性期一般入院料1											0.04				1.08	7.31	51.6	急性期	
東部	越谷市	病院	獨協医科大学埼玉医療センター	F3	急性期	急性期		33	32	急性期一般入院料1	0.44	0.34	0.25						0.03	5.09	0.53	0.34				1.16	46.5	急性期	
東部	越谷市	病院	獨協医科大学埼玉医療センター	B3	急性期	急性期		17	17	急性期一般入院料1										0.06	0.82						2.76	急性期	
東部	越谷市	病院	獨協医科大学埼玉医療センター	A6	急性期	高度急性期		54	54	急性期一般入院料1					0.65					1.20	1.70		0.02	0.19	4.31	36.8		高度急性期	
東部	越谷市	病院	獨協医科大学埼玉医療センター	B5	急性期	回復期	C	54	54	急性期一般入院料1									0.02	0.15	2.37	0.20		0.02	0.39	2.22	27.1	回復期	
東部	越谷市	病院	獨協医科大学埼玉医療センター	E4	急性期	急性期		45	45	急性期一般入院料1	1.80		0.16							1.93	2.00		0.18	0.80	4.56	42.9		急性期	
東部	越谷市	病院	獨協医科大学埼玉医療センター	A5	急性期	高度急性期		50	36	急性期一般入院料1	0.36				0.17					1.69	0.72			1.08	2.36	50.5		高度急性期	
東部	越谷市	病院	獨協医科大学埼玉医療センター	F4	急性期	急性期		45	45	急性期一般入院料1	0.60	0.04	0.02							0.11	7.47	0.04		0.29	4.38	19.9		急性期	
東部	越谷市	病院	獨協医科大学埼玉医療センター	E5	急性期	高度急性期		45	45	急性期一般入院料1	1.07	0.84	0.24							10.84	1.16	0.84		0.24	2.42	43.9		高度急性期	
東部	越谷市	病院	獨協医科大学埼玉医療センター	B6	急性期	急性期		54	54	急性期一般入院料1			0.37							0.04	2.02	1.76		0.06	0.50	6.41	42.4		急性期

医療圏	市町村	区分	医療機関名	病棟名	令和4年7月1日時点の機能報告	定量基準分析結果	差異のパターン※	病床数(一般+療養)	最大使用病床数	「埼玉方式」で用いる項目																	定量基準分析結果	
										入院基本料・特定入院料	高度急性期・急性期の区分指標【区分線1】※基準を満たす項目を着色										急性期・回復期の区分指標【区分線2】※基準を満たす項目を着色							
											A	B	C	D	E	F	G	H	I	J	K	L	M	N	O	P		
											全身麻酔 下手術	胸腔鏡・腹 腔鏡下手術	悪性腫瘍 手術	超急性期 脳卒中加算	脳血管内 手術	経皮的冠 動脈形成 術	救急搬送 診療料	救急医療 に係る諸項 目	重症患者 の対応に係 る諸項目	全身管理へ の対応に係 る諸項目	手術	胸腔鏡・腹 腔鏡下手 術	放射線治 療(レセブ ト枚数)	化学療法 (日数)	予定外の救 急医療入院 の人数	一般病棟の重 症度、医療・看護 必要度を満たす患 者割合		
										2.0	0.5	0.5	0.0	0.0	0.5	0.0	0.2	0.2	8.0	2.0	0.1	0.1	1.0	10.0	I:31% II:29%			
東部	越谷市	病院	獨協医科大学埼玉医療センター	A7	急性期	急性期		51	51	急性期一般入院料1										2.22	0.18		0.04	1.80	4.73	31.8	急性期	
東部	越谷市	病院	獨協医科大学埼玉医療センター	F7	急性期	高度急性期		45	45	急性期一般入院料1	1.04	0.29	0.84							3.33	1.33	0.29	0.09	1.00	3.58	38.6	高度急性期	
東部	越谷市	病院	獨協医科大学埼玉医療センター	B7	急性期	急性期		52	52	急性期一般入院料1										0.62	0.17		0.02	4.48	1.83	28.7	急性期	
東部	越谷市	病院	獨協医科大学埼玉医療センター	F6	急性期	急性期		45	45	急性期一般入院料1	1.51				0.02					1.87	1.76			0.07	2.42	43.7	急性期	
東部	越谷市	病院	獨協医科大学埼玉医療センター	F5	急性期	急性期		45	45	急性期一般入院料1	0.98	0.40	0.44				0.02			5.36	1.29	0.40	0.07	2.02	3.84	37.1	急性期	
東部	越谷市	病院	獨協医科大学埼玉医療センター	E6	急性期	急性期		45	45	急性期一般入院料1	0.76	0.02	0.24				0.04			0.60	1.49	0.02		0.64	3.38	35.5	急性期	
東部	越谷市	病院	獨協医科大学埼玉医療センター	E7	急性期	急性期		45	45	急性期一般入院料1	1.31	0.29	0.29		0.02					3.13	1.73	0.29	0.07	0.84	5.62	45.5	急性期	
東部	越谷市	病院	獨協医科大学埼玉医療センター	A4	急性期	急性期		42	42	小児入院医療管理料2	1.50	0.05								0.21	1.52	0.05		0.02	3.12		急性期	
東部	越谷市	病院	医療法人社団大和会慶和病院	1号棟2階病棟	急性期	回復期	C	38	36	地域包括ケア入院医療管理料1	0.19									0.08	0.28				8.64		回復期	
東部	越谷市	病院	医療法人社団大和会慶和病院	1号棟3階病棟	慢性期	慢性期		36	35	障害者施設等10対1入院基本料	0.03									0.49	0.11				1.20		慢性期	
東部	越谷市	病院	医療法人社団大和会慶和病院	3号棟2階3階病棟	慢性期	慢性期		42	41	障害者施設等10対1入院基本料																	慢性期	
東部	越谷市	病院	医療法人社団協友会越谷誠和病院	2病棟	急性期	急性期		36	36	急性期一般入院料1	1.81	0.36	0.03							1.69	2.03	0.36		0.06	14.28	43.4	急性期	
東部	越谷市	病院	医療法人社団協友会越谷誠和病院	3病棟	急性期	急性期		34	34	急性期一般入院料1	0.24		0.03							0.85	0.32			0.03	20.85	32.8	急性期	
東部	越谷市	病院	医療法人社団協友会越谷誠和病院	4病棟	急性期	急性期		34	31	急性期一般入院料1										0.52				0.10	18.48	51.1	急性期	
東部	越谷市	病院	医療法人社団協友会越谷誠和病院	5病棟	慢性期	慢性期		42	42	障害者施設等10対1入院基本料										0.33					0.12		慢性期	
東部	越谷市	病院	医療法人社団協友会越谷誠和病院	6病棟	慢性期	慢性期		49	49	療養病棟入院料1										0.16							慢性期	
東部	越谷市	病院	医療法人社団南越谷病院	急性期機能病棟1	急性期	回復期	C	43	15	地域一般入院料3										0.20	0.27				1.33		回復期	
東部	越谷市	病院	産婦人科菅原病院	産婦人科	回復期	急性期		50	50	地域一般入院料3										0.14	1.72				0.20		急性期	
東部	越谷市	病院	市川胃腸科外科病院	一般病棟	急性期	回復期	C	48	34	急性期一般入院料6	0.18	0.06	0.09							1.32	0.18	0.06		0.38			回復期	
東部	越谷市	病院	医療法人道心会埼玉東部循環器病院	特定集中治療室	高度急性期	高度急性期		4	4	特定集中治療室管理料3	3.75				3.00	0.75	3.00	9.75	45.25	13.50				75.75			高度急性期	
東部	越谷市	病院	医療法人道心会埼玉東部循環器病院	一般病棟	急性期	高度急性期		36	36	急性期一般入院料2	0.06				0.75	0.06	0.03			0.72	1.94				6.86	19.2	高度急性期	
東部	越谷市	病院	レイクタウン整形外科病院	3階病棟	急性期	高度急性期		53	53	地域一般入院料2	2.28						0.02			0.64	2.51				0.74		高度急性期	
東部	八潮市	病院	医療法人社団協友会埼玉回生病院	5A病棟	回復期	回復期		34	30	地域包括ケア病棟入院料4																	回復期	
東部	八潮市	病院	医療法人社団協友会埼玉回生病院	1A病棟	慢性期	慢性期		33	33	療養病棟入院料1																	慢性期	
東部	八潮市	病院	医療法人社団協友会埼玉回生病院	2A病棟	慢性期	慢性期		34	34	療養病棟入院料1																	慢性期	
東部	八潮市	病院	医療法人社団協友会埼玉回生病院	3A病棟	慢性期	慢性期		34	34	療養病棟入院料1																	慢性期	
東部	八潮市	病院	医療法人社団協友会埼玉回生病院	1C病棟	慢性期	慢性期		40	38	療養病棟入院料1																	慢性期	
東部	八潮市	病院	医療法人社団協友会埼玉回生病院	2C病棟	慢性期	慢性期		40	38	療養病棟入院料1																	慢性期	
東部	八潮市	病院	医療法人社団協友会埼玉回生病院	1D病棟	慢性期	慢性期		38	38	療養病棟入院料1										0.79							慢性期	
東部	八潮市	病院	医療法人社団協友会埼玉回生病院	2D病棟	慢性期	慢性期		58	48	療養病棟入院料1																	慢性期	
東部	八潮市	病院	医療法人社団州山会広瀬病院	内科	急性期	回復期	C	60	60	地域一般入院料3							0.02			0.50	0.08				0.67		回復期	
東部	八潮市	病院	医療法人社団協友会八潮中央総合病院	3A病棟	急性期	急性期		50	50	急性期一般入院料1			0.04							0.46	0.40				9.24	32.8	急性期	
東部	八潮市	病院	医療法人社団協友会八潮中央総合病院	4A病棟	急性期	急性期		50	50	急性期一般入院料1	0.40	0.12	0.10				0.02			2.24	0.70	0.12		0.70	10.96	38.5	急性期	
東部	八潮市	病院	医療法人社団協友会八潮中央総合病院	4B病棟	急性期	急性期		32	28	急性期一般入院料1										0.04	0.04				21.64	52.4	急性期	
東部	八潮市	病院	医療法人社団協友会八潮中央総合病院	3B病棟	急性期	急性期		54	54	急性期一般入院料1	1.06									0.20	1.28				6.57	32.1	急性期	
東部	八潮市	病院	医療法人社団協友会八潮中央総合病院	5A病棟	回復期	回復期		50	50	回復期別L"リ-リ"病棟入院料1																	回復期	
東部	八潮市	病院	医療法人社団協友会八潮中央総合病院	4C病棟	慢性期	慢性期		14	14	緩和ケア病棟入院料2															0.07		慢性期	
東部	松伏町	病院	医療法人社団全仁会埼玉筑波病院	2A病棟	急性期	回復期	C	56	36	地域一般入院料3								0.03		1.81	0.11			0.22	2.39		回復期	
東部	松伏町	病院	医療法人社団全仁会埼玉筑波病院	3A病棟	慢性期	慢性期		56	34	療養病棟入院料1								0.06		0.03	0.18						慢性期	
東部	松伏町	病院	医療法人社団全仁会埼玉筑波病院	2B病棟	慢性期	慢性期		53	26	特殊疾患病棟入院料1															0.08		慢性期	
東部	松伏町	病院	中川の郷療育センター	A棟	慢性期	慢性期		36	35	障害者施設等10対1入院基本料										0.86							慢性期	
東部	松伏町	病院	中川の郷療育センター	B棟	慢性期	慢性期		41	35	障害者施設等10対1入院基本料										1.71							慢性期	
東部	松伏町	病院	医療法人社団明日佳埼玉あすか松伏病院	一般病棟	急性期	回復期	C	30	24	急性期一般入院料5															2.42		回復期	

医療圏	市町村	区分	医療機関名	病棟名	令和4年7月1日時点の機能報告	定量基準分析結果	差異のパターン※	病床数(一般+療養)	最大使用病床数	「埼玉方式」で用いる項目																	定量基準分析結果			
										入院基本料・特定入院料	高度急性期・急性期の区分指標【区分線1】 ※基準を満たす項目を着色										急性期・回復期の区分指標【区分線2】 ※基準を満たす項目を着色									
											A	B	C	D	E	F	G	H	I	J	K	L	M	N	O	P				
											全身麻酔 下手術	胸腔鏡・腹 腔鏡下手術	悪性腫瘍 手術	超急性期 脳卒中加算	脳血管内 手術	経皮的冠 動脈形成 術	救急搬送 診療料	救急医療 に係る諸項 目	重症患者 の対応に係 る諸項目	全身管理へ の対応に係 る諸項目	手術	胸腔鏡・腹 腔鏡下手 術	放射線治 療(レセブ ト枚数)	化学療法 (日数)	予定外の救 急医療入院 の人数	一般病棟の重 症度、医療・看護 必要度を満たす患 者割合				
											2.0	0.5	0.5	0.0	0.0	0.5	0.0	0.2	0.2	8.0	2.0	0.1	0.1	1.0	10.0	I:31% II:29%				
東部	草加市	病院	医療法人埼玉会埼玉草加病院	4階病棟	急性期	回復期	C	36	33	急性期一般入院料 6	0.03														0.36		0.73	7.09	11.1	回復期
東部	吉川市	病院	医療法人社団協友会吉川中央総合病院	2A病棟	急性期	急性期		41	41	急性期一般入院料 1	0.37	0.24	0.07							0.44	1.37	0.24				0.10	15.32	36.7	急性期	
東部	吉川市	病院	医療法人社団協友会吉川中央総合病院	2B病棟	急性期	高度急性期		42	42	急性期一般入院料 1	0.40			0.02				0.07		0.74	1.24						0.67	36.1	高度急性期	
東部	吉川市	病院	医療法人社団協友会吉川中央総合病院	4A病棟	急性期	急性期		47	38	急性期一般入院料 1										0.47	0.26				0.05	11.21	33.2	急性期		
東部	吉川市	病院	医療法人社団協友会吉川中央総合病院	3A病棟	回復期	回復期		54	47	回復期リハビリテーション病棟入院料 1																			回復期	
東部	吉川市	病院	医療法人社団協友会吉川中央総合病院	3C病棟	慢性期	慢性期		30	30	療養病棟入院料 1																			慢性期	
東部	吉川市	病院	医療法人社団協友会吉川中央総合病院	3B病棟	慢性期	慢性期		44	44	障害者施設等10対1入院基本料										0.68	0.07								慢性期	
東部	吉川市	病院	医療法人社団協友会吉川中央総合病院	4C病棟	慢性期	慢性期		14	14	緩和ケア病棟入院料 2																1.86		慢性期		
東部	春日部市	診療所	杉浦眼科		急性期	不明/休床		9	9	有床診療所入院基本料																			不明/休床	
東部	春日部市	診療所	医療法人社団豊栄会さだまつ眼科クリニック		急性期	急性期		2	2	有床診療所入院基本料												141.50							急性期	
東部	春日部市	診療所	彩都レディースクリニック		急性期	急性期		19	19	有床診療所入院基本料																			急性期	
東部	春日部市	診療所	医療法人福満会守田内科医院		急性期	不明/休床		9	7	有床診療所入院基本料																			不明/休床	
東部	春日部市	診療所	医療法人悦省会 分婉館医院		急性期	急性期		10	10	有床診療所入院基本料											1.80								急性期	
東部	越谷市	診療所	江川整形外科医院		回復期	回復期		19	19	有床診療所入院基本料	0.11										0.16								回復期	
東部	越谷市	診療所	堀中医院		急性期	不明/休床		3	3	入院料の届出なし																			不明/休床	
東部	越谷市	診療所	医療法人社団和会愛和クリニック		回復期	不明/休床		19	19	入院料の届出なし																			不明/休床	
東部	越谷市	診療所	医療法人研整会松田整形外科		急性期	急性期		15	15	有床診療所入院基本料	1.47									0.73	2.00								急性期	
東部	越谷市	診療所	南越谷健身会クリニック		慢性期	不明/休床		8	4	有床診療所入院基本料																			不明/休床	
東部	越谷市	診療所	越谷あずみの診療所		回復期	不明/休床		18	0	入院料の届出なし																			不明/休床	
東部	越谷市	診療所	越谷呼吸器クリニック		急性期	不明/休床		6	6	有床診療所入院基本料																			不明/休床	
東部	越谷市	診療所	佐藤産婦人科		急性期	急性期		12	12	有床診療所入院基本料												1.67							急性期	
東部	越谷市	診療所	医療法人燦英会宮本医院		急性期	急性期		8	8	有床診療所入院基本料												3.38							急性期	
東部	越谷市	診療所	埼玉クリニック		急性期	回復期	C	19	17	有床診療所入院基本料										0.06	0.18								回復期	
東部	越谷市	診療所	越谷泌尿器科・内科		急性期	回復期	C	19	16	有床診療所入院基本料										0.06	0.06								回復期	
東部	越谷市	診療所	医療法人社団仁心会 越谷ハートフルクリニック		休床中(今後再開)	不明/休床		19	0	入院料の届出なし																			不明/休床	
東部	松伏町	診療所	医療法人宮里こどもクリニック		急性期	不明/休床		2	0	入院料の届出なし																			不明/休床	
東部	松伏町	診療所	ねもとレディースクリニック		急性期	不明/休床		2	0	入院料の届出なし																			不明/休床	
東部	松伏町	診療所	宮里クリニック		急性期	不明/休床		7	0	入院料の届出なし																			不明/休床	
東部	三郷市	診療所	永井ウィメンズクリニック		回復期	急性期		2	2	有床診療所入院基本料												2.00							急性期	
東部	三郷市	診療所	医療法人社団稔誠会高橋レディースクリニック		急性期	急性期		12	12	有床診療所入院基本料												0.42							急性期	
東部	草加市	診療所	医療法人正務医院		急性期	回復期	C	16	12	有床診療所入院基本料											0.08								回復期	
東部	草加市	診療所	産婦人科 M o r o マタニティスクエア		急性期	不明/休床		12	12	入院料の届出なし											1.25								不明/休床	
東部	草加市	診療所	草加内科呼吸ケアクリニック		急性期	不明/休床		2	0	有床診療所入院基本料																			不明/休床	
東部	草加市	診療所	医療法人真幸会草加松原整形外科医院		急性期	高度急性期		19	19	有床診療所入院基本料	2.37									2.32	2.68								高度急性期	
東部	草加市	診療所	水上レディースクリニック		急性期	急性期		10	10	有床診療所入院基本料											0.30								急性期	
東部	吉川市	診療所	医療法人至誠会大久保クリニック		急性期	急性期		15	15	有床診療所入院基本料											1.87								急性期	
東部	吉川市	診療所	医療法人社団磯久クリニック		回復期	不明/休床		19	3	有床診療所入院基本料																			不明/休床	
さいたま	さいたま市	病院	独立行政法人地域医療機能推進機構埼玉メディカルセンター	4階東病棟	急性期	急性期		29	29	急性期一般入院料 1	0.17		0.31					0.17	0.28	1.00					0.48	4.00	31.4	急性期		
さいたま	さいたま市	病院	独立行政法人地域医療機能推進機構埼玉メディカルセンター	5階東病棟	急性期	急性期		46	46	急性期一般入院料 1	1.52								0.59	1.87					0.04	3.54	48.1	急性期		
さいたま	さいたま市	病院	独立行政法人地域医療機能推進機構埼玉メディカルセンター	7階東病棟	急性期	急性期		46	46	急性期一般入院料 1	0.11		0.07						1.85	0.70			0.04	0.17	7.52	33.1	急性期			
さいたま	さいたま市	病院	独立行政法人地域医療機能推進機構埼玉メディカルセンター	8階東病棟	急性期	回復期	C	46	46	地域包括ケア病棟入院料 2										0.04					0.02				回復期	
さいたま	さいたま市	病院	独立行政法人地域医療機能推進機構埼玉メディカルセンター	4階西病棟	急性期	急性期		46	46	急性期一般入院料 1									0.11	0.02					0.09	16.91	42.6	急性期		
さいたま	さいたま市	病院	独立行政法人地域医療機能推進機構埼玉メディカルセンター	5階西病棟	急性期	急性期		46	46	急性期一般入院料 1					0.35			0.09		2.41	0.83		0.02	0.28	5.65	47.5	急性期			

医療圏	市町村	区分	医療機関名	病棟名	令和4年7月1日時点の機能報告	定量基準分析結果	差異のパターン※	病床数(一般+療養)	最大使用病床数	「埼玉方式」で用いる項目																	定量基準分析結果		
										入院基本料・特定入院料	高度急性期・急性期の区分指標【区分線1】 ※基準を満たす項目を着色										急性期・回復期の区分指標【区分線2】 ※基準を満たす項目を着色								
											A	B	C	D	E	F	G	H	I	J	K	L	M	N	O	P			
											全身麻酔 下手術	胸腔鏡・腹 腔鏡下手術	悪性腫瘍 手術	超急性期 脳卒中加算	脳血管内 手術	経皮的冠 動脈形成 術	救急搬送 診療料	救急医療 に係る諸項 目	重症患者 の対応に係 る諸項目	全身管理へ の対応に係 る諸項目	手術	胸腔鏡・腹 腔鏡下手 術	放射線治 療(セプト 枚数)	化学療法 (日数)	予定外の救 急医療入院 の人数	一般病棟用の重 症度、医療・看護 必要度を満たす患 者割合			
2.0	0.5	0.5	0.0	0.0	0.5	0.0	0.2	0.2	8.0	2.0	0.1	0.1	1.0	10.0	I:31% II:29%														
さいたま	さいたま市	病院	独立行政法人地域医療機能推進機構埼玉メディカルセンター	7階西病棟	急性期	高度急性期		46	46	急性期一般入院料1	1.67	0.54	0.89					0.02	0.17	9.57	2.33	0.54		0.13	4.30	55.9	高度急性期		
さいたま	さいたま市	病院	独立行政法人地域医療機能推進機構埼玉メディカルセンター	6階病棟	急性期	急性期		50	50	急性期一般入院料1																0.32	30.9	急性期	
さいたま	さいたま市	病院	医療法人博仁会共済病院	3階病棟	急性期	急性期		40	29	急性期一般入院料4	0.45	0.03								1.10	1.17	0.03			0.10	5.69	36.2	急性期	
さいたま	さいたま市	病院	医療法人博仁会共済病院	4階病棟	急性期	急性期		40	39	急性期一般入院料4	0.05	0.03								0.10	0.23	0.03				0.13	32.4	急性期	
さいたま	さいたま市	病院	医療法人博仁会共済病院	2階病棟	慢性期	回復期		37	21	地域包括ケア入院医療管理料1	0.14										0.43						1.38	6.0	回復期
さいたま	さいたま市	病院	医療法人石川病院	一般病棟	急性期	急性期		23	23	一般病棟特別入院基本料											2.04								急性期
さいたま	さいたま市	病院	医療法人有隣会わかさ病院	一般病棟	回復期	回復期		29	29	地域一般入院料3										0.38	0.14					0.14	0.14		回復期
さいたま	さいたま市	病院	医療法人川久保病院	病棟	急性期	回復期	C	39	39	急性期一般入院料4	0.05									0.08	0.64						7.23	9.6	回復期
さいたま	さいたま市	病院	医療法人秋葉病院	一般病棟	急性期	急性期		59	54	急性期一般入院料4	0.04									0.22	0.13						10.13	44.5	急性期
さいたま	さいたま市	病院	医療法人聖仁会西部総合病院	3階西病棟	急性期	急性期		60	40	急性期一般入院料1	0.33									0.48	0.48						7.28	37.2	急性期
さいたま	さいたま市	病院	医療法人聖仁会西部総合病院	3階南病棟	急性期	回復期	C	48	44	地域包括ケア病棟入院料2	0.05		0.05								0.34						0.05	25.6	回復期
さいたま	さいたま市	病院	医療法人聖仁会西部総合病院	2階東病棟	回復期	回復期		56	56	回復期別ACリハビリ病棟入院料1																	0.04		回復期
さいたま	さいたま市	病院	医療法人聖仁会西部総合病院	2階西病棟	慢性期	慢性期		44	43	療養病棟入院料1																	0.02		慢性期
さいたま	さいたま市	病院	医療法人聖仁会西部総合病院	3階東病棟	慢性期	慢性期		60	60	療養病棟入院料1																0.07			慢性期
さいたま	さいたま市	病院	医療法人社団望星会望星病院	病棟	慢性期	慢性期		58	35	障害者施設等10対1入院基本料	0.06							0.09			0.20								慢性期
さいたま	さいたま市	病院	医療法人社団松弘会三愛病院	3階ハイケアユニット	高度急性期	高度急性期		4	4	ハイケアユニット入院医療管理料1	2.00			0.25		0.50		0.50	3.25	2.50	5.50						25.25		高度急性期
さいたま	さいたま市	病院	医療法人社団松弘会三愛病院	4階感染症ハイケアユニット	高度急性期	高度急性期		4	3	ハイケアユニット入院医療管理料1																			高度急性期
さいたま	さいたま市	病院	医療法人社団松弘会三愛病院	2A病棟	急性期	急性期		45	45	急性期一般入院料1	0.82				0.02		0.02			0.73	1.04				0.11	11.18	48.0	急性期	
さいたま	さいたま市	病院	医療法人社団松弘会三愛病院	3A病棟	急性期	急性期		33	33	急性期一般入院料1	0.45	0.03					0.12	0.03	0.79	0.82	0.03					6.09	37.8	急性期	
さいたま	さいたま市	病院	医療法人社団松弘会三愛病院	4A病棟	急性期	急性期		35	23	急性期一般入院料1																	15.52	72.7	急性期
さいたま	さいたま市	病院	医療法人社団松弘会三愛病院	2B病棟	急性期	急性期		39	39	急性期一般入院料1	0.18				0.36		0.08			1.41	1.03			0.03	11.13	41.8	急性期		
さいたま	さいたま市	病院	医療法人社団松弘会三愛病院	3B病棟	急性期	高度急性期		39	39	急性期一般入院料1	0.77	0.54	0.15		0.03					4.54	1.59	0.54		0.51	12.41	39.4	高度急性期		
さいたま	さいたま市	病院	医療法人栄寿会林病院	2階病棟	慢性期	不明/休床		61	61	無回答																			不明/休床
さいたま	さいたま市	病院	医療法人栄寿会林病院	3階病棟	慢性期	不明/休床		61	61	無回答											0.02								不明/休床
さいたま	さいたま市	病院	医療法人ヘブロン会大宮中央総合病院	東2階	急性期	高度急性期		37	37	急性期一般入院料4	0.03	0.03	0.03				0.03	0.24	0.51	0.49	0.03			0.05	8.49	20.2	高度急性期		
さいたま	さいたま市	病院	医療法人ヘブロン会大宮中央総合病院	東3階	急性期	回復期	C	45	24	急性期一般入院料4																	23.4	回復期	
さいたま	さいたま市	病院	医療法人ヘブロン会大宮中央総合病院	東4階	急性期	回復期	C	33	33	急性期一般入院料4	0.09	0.03								0.48	0.39	0.03				9.88	29.8	回復期	
さいたま	さいたま市	病院	医療法人ヘブロン会大宮中央総合病院	西4階	回復期	回復期		47	47	回復期別ACリハビリ病棟入院料1																			回復期
さいたま	さいたま市	病院	医療法人ヘブロン会大宮中央総合病院	西2階	慢性期	慢性期		46	46	療養病棟入院料1								0.04	0.35	0.07									慢性期
さいたま	さいたま市	病院	医療法人ヘブロン会大宮中央総合病院	西3階	慢性期	慢性期		47	47	療養病棟入院料1										1.74									慢性期
さいたま	さいたま市	病院	医療法人社団双愛会大宮双愛病院	3階病棟	急性期	急性期		56	56	急性期一般入院料4	0.07						0.02			4.29	0.20			0.02	4.46	32.5	急性期		
さいたま	さいたま市	病院	医療法人社団双愛会大宮双愛病院	4・5階病棟	慢性期	慢性期		34	34	療養病棟入院料1										4.59	0.12								慢性期
さいたま	さいたま市	病院	医療法人明浩会西大宮病院	本棟2階	急性期	急性期		55	55	急性期一般入院料1	0.15	0.09	0.02				0.04			1.65	0.69	0.09		0.11	2.15	39.5	急性期		
さいたま	さいたま市	病院	医療法人明浩会西大宮病院	本棟3階	急性期	急性期		52	52	急性期一般入院料1	0.81									0.67	1.50					2.79	34.0	急性期	
さいたま	さいたま市	病院	医療法人明浩会西大宮病院	リハビリ棟2階	回復期	回復期		45	45	回復期別ACリハビリ病棟入院料1																			回復期
さいたま	さいたま市	病院	医療法人明浩会西大宮病院	リハビリ病棟3階	回復期	回復期		46	46	回復期別ACリハビリ病棟入院料1																			回復期
さいたま	さいたま市	病院	大和田病院	本館	慢性期	慢性期		44	40	療養病棟入院料1								0.08			0.03								慢性期
さいたま	さいたま市	病院	大和田病院	新館	慢性期	慢性期		47	47	療養病棟入院料1																			慢性期
さいたま	さいたま市	病院	自治医科大学附属さいたま医療センター	ICU・CCU	高度急性期	高度急性期		22	20	特定集中治療室管理料1	5.70	0.80	0.85		0.25	0.20	0.05	1.60	10.65	61.00	13.90	0.80		0.05	2.95			高度急性期	
さいたま	さいたま市	病院	自治医科大学附属さいたま医療センター	EICU	高度急性期	高度急性期		8	6	救命救急入院料4	1.67				1.17	1.50		2.00	10.00	39.17	6.67				11.00			高度急性期	
さいたま	さいたま市	病院	自治医科大学附属さいたま医療センター	救命救急センター	高度急性期	高度急性期		20	16	救命救急入院料1	0.56	0.19	0.06		0.19	0.13	1.44		4.81	2.31	0.19		0.06	62.44				高度急性期	
さいたま	さいたま市	病院	自治医科大学附属さいたま医療センター	HCU	高度急性期	高度急性期		10	10	ハイケアユニット入院医療管理料1							0.10	0.10	0.50	0.30					9.20	77.7		高度急性期	
さいたま	さいたま市	病院	自治医科大学附属さいたま医療センター	GCU	高度急性期	高度急性期		18	7	新生児治療回復室入院医療管理料															0.29			高度急性期	

医療圏	市町村	区分	医療機関名	病棟名	令和4年7月1日時点の機能報告	定量基準分析結果	差異のパターン※	病床数(一般+療養)	最大使用病床数	「埼玉方式」で用いる項目																	定量基準分析結果	
										入院基本料・特定入院料	高度急性期・急性期の区分指標【区分線1】 ※基準を満たす項目を着色										急性期・回復期の区分指標【区分線2】 ※基準を満たす項目を着色							
											A	B	C	D	E	F	G	H	I	J	K	L	M	N	O	P		
											全身麻酔 下手術	胸腔鏡・腹 腔鏡下手術	悪性腫瘍 手術	超急性期 脳卒中加算	脳血管内 手術	経皮的冠 動脈形成 術	救急搬送 診療料	救急医療 に係る諸項 目	重症患者 の対応に係 る諸項目	全身管理へ の対応に係 る諸項目	手術	胸腔鏡・腹 腔鏡下手術	放射線治 療(レセブ ト枚数)	化学療法 (日数)	予定外の救 急医療入院 の人数	一般病棟の重 症度、医療・看護 必要度を満たす患 者割合		
										2.0	0.5	0.5	0.0	0.0	0.5	0.0	0.2	0.2	8.0	2.0	0.1	0.1	1.0	10.0	I:31% II:29%			
さいたま	さいたま市	病院	自治医科大学附属さいたま医療センター	NICU	高度急性期	高度急性期		9	8	新生児特定集中治療室管理料1	0.13						1.63			0.38				30.00		高度急性期		
さいたま	さいたま市	病院	自治医科大学附属さいたま医療センター	5階A病棟	高度急性期	急性期	B	42	30	急性期一般入院料1	1.20		0.13							3.37	1.63			1.73	3.60	42.5	急性期	
さいたま	さいたま市	病院	自治医科大学附属さいたま医療センター	5階B病棟	高度急性期	急性期	B	44	39	急性期一般入院料1	0.95	0.26	0.31							1.00	4.31	0.26	0.26	1.26	4.59	24.6	急性期	
さいたま	さいたま市	病院	自治医科大学附属さいたま医療センター	6階A病棟	高度急性期	急性期	B	45	40	急性期一般入院料1										1.23	0.35		0.10	6.80	1.98	44.1	急性期	
さいたま	さいたま市	病院	自治医科大学附属さいたま医療センター	4階東病棟	高度急性期	急性期	B	50	46	急性期一般入院料1	0.48	0.20	0.13							7.26	2.07	0.20	0.04	1.78	5.43	49.7	急性期	
さいたま	さいたま市	病院	自治医科大学附属さいたま医療センター	4階西病棟	高度急性期	高度急性期		50	46	急性期一般入院料1	0.98	0.63	0.78					0.07	7.02	2.61	0.63	0.09	0.83	5.33	47.4	高度急性期		
さいたま	さいたま市	病院	自治医科大学附属さいたま医療センター	5階東病棟	高度急性期	高度急性期		49	46	急性期一般入院料1	2.28	0.43	0.91				1.13	0.02	4.52	3.96	0.43	0.13	0.63	3.72	45.9	高度急性期		
さいたま	さいたま市	病院	自治医科大学附属さいたま医療センター	5階西病棟	高度急性期	高度急性期		50	47	急性期一般入院料1	1.06	0.70	0.66					0.02	9.60	1.15	0.70	0.17	5.00	3.32	48.5	高度急性期		
さいたま	さいたま市	病院	自治医科大学附属さいたま医療センター	6階東病棟	高度急性期	高度急性期		50	46	急性期一般入院料1	0.04					0.89		0.17	0.65	0.20	2.91			0.24	4.04	43.7	高度急性期	
さいたま	さいたま市	病院	自治医科大学附属さいたま医療センター	6階西病棟	高度急性期	急性期	B	50	45	急性期一般入院料1	0.27					0.31		0.02	0.07	4.76	0.84			0.04	2.36	43.7	急性期	
さいたま	さいたま市	病院	自治医科大学附属さいたま医療センター	6階B病棟	高度急性期	高度急性期		44	24	急性期一般入院料1	0.04							0.29	0.33	0.67				1.17	4.75	26.6	高度急性期	
さいたま	さいたま市	病院	自治医科大学附属さいたま医療センター	3階A病棟	高度急性期	急性期	B	34	26	小児入院医療管理料2	0.35	0.04								0.38	0.04			28.88		急性期		
さいたま	さいたま市	病院	自治医科大学附属さいたま医療センター	4階B病棟	急性期	急性期		33	28	急性期一般入院料1	0.39	0.29	0.04						0.68	1.86	0.29			12.50	61.1	急性期		
さいたま	さいたま市	病院	大宮共立病院	C3病棟	回復期	回復期		52	49	回復期別リハビリ病棟入院料1																	回復期	
さいたま	さいたま市	病院	大宮共立病院	A3病棟	慢性期	慢性期		46	46	療養病棟入院料1											0.02			0.04	2.00		慢性期	
さいたま	さいたま市	病院	大宮共立病院	A4病棟	慢性期	慢性期		50	47	特殊疾患病棟入院料1															0.04		慢性期	
さいたま	さいたま市	病院	大宮共立病院	A5病棟	慢性期	慢性期		46	44	特殊疾患病棟入院料1															0.16		慢性期	
さいたま	さいたま市	病院	大宮共立病院	B3病棟	慢性期	慢性期		46	45	療養病棟入院料1											0.02				0.38		慢性期	
さいたま	さいたま市	病院	指扇療養病院	東3階病棟	慢性期	慢性期		48	48	療養病棟入院料1										1.08				0.63			慢性期	
さいたま	さいたま市	病院	指扇療養病院	東4階病棟	慢性期	慢性期		48	48	療養病棟入院料1																	慢性期	
さいたま	さいたま市	病院	指扇療養病院	東5階病棟	慢性期	慢性期		48	48	療養病棟入院料1											0.17						慢性期	
さいたま	さいたま市	病院	指扇療養病院	東6階病棟	慢性期	慢性期		48	48	療養病棟入院料1																	慢性期	
さいたま	さいたま市	病院	指扇療養病院	東7階病棟	慢性期	慢性期		48	48	療養病棟入院料1																	慢性期	
さいたま	さいたま市	病院	丸山記念総合病院	新館2階病棟	急性期	急性期		28	28	急性期一般入院料1	1.32	0.54					0.04				2.21	0.54		0.11	5.64	57.7	急性期	
さいたま	さいたま市	病院	丸山記念総合病院	新館3階病棟	急性期	急性期		46	44	急性期一般入院料1	0.66	0.34	0.18					0.09		4.05	1.82	0.34		0.30	10.25	50.9	急性期	
さいたま	さいたま市	病院	丸山記念総合病院	新館4階病棟	急性期	急性期		42	42	急性期一般入院料1	0.71		0.02						0.10		0.93	0.95			0.14	9.48	42.2	急性期
さいたま	さいたま市	病院	丸山記念総合病院	本館4階北病棟	急性期	急性期		33	33	急性期一般入院料1										0.09		0.42	0.18			10.58	45.8	急性期
さいたま	さいたま市	病院	丸山記念総合病院	本館4階南病棟	回復期	回復期		37	37	地域包括ケア病棟入院料2											0.49					4.3	回復期	
さいたま	さいたま市	病院	丸山記念総合病院	本館5階病棟病棟	回復期	回復期		28	28	回復期別リハビリ病棟入院料1																	回復期	
さいたま	さいたま市	病院	丸山記念総合病院	本館3階病棟	休棟中(今後再開)	不明/休床		27	0	無回答																	不明/休床	
さいたま	さいたま市	病院	岩槻中央病院	4階一般病棟	回復期	不明/休床		37	28	地域一般入院料3														2.29		不明/休床		
さいたま	さいたま市	病院	岩槻中央病院	3階介護病棟A	慢性期	慢性期		40	37	療養型介護療養施設サービスマ																	慢性期	
さいたま	さいたま市	病院	岩槻中央病院	3階介護病棟B	慢性期	不明/休床		44	40	無回答																	不明/休床	
さいたま	さいたま市	病院	医療法人ひかり会クリニカル病院	第2病棟	慢性期	慢性期		48	48	療養病棟入院料1																	慢性期	
さいたま	さいたま市	病院	医療法人ひかり会クリニカル病院	第3病棟	慢性期	慢性期		60	60	療養病棟入院料1																	慢性期	
さいたま	さいたま市	病院	医療法人ひかり会クリニカル病院	第4病棟	慢性期	慢性期		60	60	療養病棟入院料1																	慢性期	
さいたま	さいたま市	病院	さいたま市立病院	E H C U	高度急性期	高度急性期		14	13	リハビリ入院医療管理料1	0.08			0.08					0.15		5.15	0.23			41.38		高度急性期	
さいたま	さいたま市	病院	さいたま市立病院	E I C U	高度急性期	高度急性期		6	6	救命救急入院料2	0.17								2.83		13.67	1.17			119.17		高度急性期	
さいたま	さいたま市	病院	さいたま市立病院	G H C U	高度急性期	高度急性期		16	14	リハビリ入院医療管理料1	5.14	1.29	1.21	0.07	0.07	0.36			0.21	0.07	23.07	6.29	1.29			26.36		高度急性期
さいたま	さいたま市	病院	さいたま市立病院	G I C U	高度急性期	高度急性期		8	6	特定集中治療室管理料1											2.00				10.50		高度急性期	
さいたま	さいたま市	病院	さいたま市立病院	5階D病棟	急性期	急性期		40	40	急性期一般入院料1	0.30	0.08									0.10	1.53	0.08		0.70		急性期	
さいたま	さいたま市	病院	さいたま市立病院	G C U	高度急性期	高度急性期		18	18	新生児治療回復室入院医療管理料											0.89				11.56		高度急性期	
さいたま	さいたま市	病院	さいたま市立病院	N I C U	高度急性期	高度急性期		15	15	新生児特定集中治療室管理料1									0.27		3.67	0.40			30.47		高度急性期	

医療圏	市町村	区分	医療機関名	病棟名	令和4年7月1日時点の機能報告	定量基準分析結果	差異のパターン※	病床数(一般+療養)	最大使用病床数	「埼玉方式」で用いる項目																	定量基準分析結果	
										入院基本料・特定入院料	高度急性期・急性期の区分指標【区分線1】 ※基準を満たす項目を着色										急性期・回復期の区分指標【区分線2】 ※基準を満たす項目を着色							
											A	B	C	D	E	F	G	H	I	J	K	L	M	N	O	P		
											全身麻酔 下手術	胸腔鏡・腹 腔鏡下手術	悪性腫瘍 手術	超急性期 脳卒中加算	脳血管内 手術	経皮的冠 動脈形成 術	救急搬送 診療料	救急医療 に係る諸項 目	重症患者 の対応に係 る諸項目	全身管理へ の対応に係 る諸項目	手術	胸腔鏡・腹 腔鏡下手術	放射線治 療(レセブ ト枚数)	化学療法 (日数)	予定外の救 急医療入院 の人数	一般病棟の重 症度、医療・看護 必要度を満たす患 者割合		
											2.0	0.5	0.5	0.0	0.0	0.5	0.0	0.2	0.2	8.0	2.0	0.1	0.1	1.0	10.0	I:31% II:29%		
さいたま	さいたま市	病院	さいたま市立病院	6階A病棟	急性期	急性期		40	40	急性期一般入院料1						0.15					0.95	0.88			8.20	34.9	急性期	
さいたま	さいたま市	病院	さいたま市立病院	6階B病棟	高度急性期	急性期	B	40	40	急性期一般入院料1	1.08	0.15									2.58	1.90	0.15	0.13	0.73	4.58	35.5	急性期
さいたま	さいたま市	病院	さいたま市立病院	6階C病棟	高度急性期	高度急性期		40	40	急性期一般入院料1	1.15	0.53	0.03								4.53	1.68	0.53	0.05	1.43	5.53	46.4	高度急性期
さいたま	さいたま市	病院	さいたま市立病院	8階C病棟	高度急性期	急性期	B	40	40	急性期一般入院料1	1.58	0.13	0.33								1.95	1.98	0.13	0.15	0.60	4.25	41.0	急性期
さいたま	さいたま市	病院	さいたま市立病院	8階D病棟	高度急性期	急性期	B	40	40	急性期一般入院料1	1.38										0.45	1.48				4.93	48.7	急性期
さいたま	さいたま市	病院	さいたま市立病院	7階A病棟	急性期	回復期	C	40	40	急性期一般入院料1												0.13			0.03	5.33	24.5	回復期
さいたま	さいたま市	病院	さいたま市立病院	7階B病棟	高度急性期	急性期	B	40	40	急性期一般入院料1	0.05										0.68	0.05				5.85	30.4	急性期
さいたま	さいたま市	病院	さいたま市立病院	7階C病棟	高度急性期	急性期	B	40	40	急性期一般入院料1			0.28								2.15	1.70		0.05	0.33	13.70	38.6	急性期
さいたま	さいたま市	病院	さいたま市立病院	7階D病棟	高度急性期	急性期	B	40	37	急性期一般入院料1											0.03	0.24		0.05	3.86	6.05	32.1	急性期
さいたま	さいたま市	病院	さいたま市立病院	緩和ケア病棟	休棟中(今後再開)	不明/休床		20	0	緩和ケア病棟入院料2																		不明/休床
さいたま	さいたま市	病院	さいたま市立病院	5階B病棟	高度急性期	高度急性期		38	32	小児入院医療管理料1	0.66	0.06									0.06		0.06		0.19	0.34		高度急性期
さいたま	さいたま市	病院	さいたま市立病院	6階D病棟	休棟中(今後再開)	不明/休床		38	0	急性期一般入院料1																		不明/休床
さいたま	さいたま市	病院	医療法人社団弘象会東和病院	一般病棟	回復期	回復期		48	47	地域包括ケア入院医療管理料1	0.04										0.83	0.21			0.53	18.2	回復期	
さいたま	さいたま市	病院	医療法人社団幸正会岩槻南病院	循環器病棟	急性期	高度急性期		30	20	急性期一般入院料1						0.75		0.35	0.05	0.15	1.45						59.9	高度急性期
さいたま	さいたま市	病院	さいたま市民医療センター	4階南HCU	高度急性期	高度急性期		4	4	小児入院医療管理料1						1.00		0.50	1.75	3.50	3.25							高度急性期
さいたま	さいたま市	病院	さいたま市民医療センター	5階北SCU	高度急性期	高度急性期		3	3	脳卒中ケア入院医療管理料	0.33									0.67	0.33						71.0	高度急性期
さいたま	さいたま市	病院	さいたま市民医療センター	2階南病棟	急性期	急性期		47	44	急性期一般入院料1	1.14	0.41	0.34								5.27	1.68	0.41	0.02	0.98	8.80	53.0	急性期
さいたま	さいたま市	病院	さいたま市民医療センター	3階北病棟	急性期	急性期		54	33	小児入院医療管理料2	0.27										1.18	0.42				26.09	22.0	急性期
さいたま	さいたま市	病院	さいたま市民医療センター	3階南病棟	急性期	急性期		47	41	急性期一般入院料1									0.07		1.00	0.02				14.54	55.0	急性期
さいたま	さいたま市	病院	さいたま市民医療センター	4階北病棟	急性期	急性期		47	46	急性期一般入院料1	0.50										1.39	0.63			1.74	9.22	44.0	急性期
さいたま	さいたま市	病院	さいたま市民医療センター	4階南病棟	急性期	急性期		43	43	急性期一般入院料1			0.02			0.26		0.02			0.72	0.60			0.09	18.56	41.0	急性期
さいたま	さいたま市	病院	さいたま市民医療センター	5階北病棟	急性期	急性期		44	38	急性期一般入院料1	0.03		0.03								0.05	0.45				12.92	24.0	急性期
さいたま	さいたま市	病院	さいたま市民医療センター	5階南病棟	回復期	回復期		47	46	回復期別ケア入院医療管理料1																		回復期
さいたま	さいたま市	病院	社会福祉法人シナプス埼玉精神神経センター	本館1階NICU病棟	急性期	急性期		20	20	地域一般入院料1											6.15				2.20	39.8	急性期	
さいたま	さいたま市	病院	社会福祉法人シナプス埼玉精神神経センター	本館4階病棟	慢性期	慢性期		48	48	特殊疾患病棟入院料1																		慢性期
さいたま	さいたま市	病院	社会福祉法人シナプス埼玉精神神経センター	本館5階病棟	慢性期	慢性期		48	48	特殊疾患病棟入院料1																		慢性期
さいたま	さいたま市	病院	指扇病院	4階病棟	急性期	急性期		34	34	急性期一般入院料4	0.12	0.03							0.09		1.26	0.24	0.03		1.26	40.9	急性期	
さいたま	さいたま市	病院	指扇病院	5階病棟	急性期	回復期	C	47	47	急性期一般入院料4									0.02		0.19	0.04			0.21	22.3	回復期	
さいたま	さいたま市	病院	指扇病院	6階病棟	急性期	高度急性期		47	47	急性期一般入院料4	0.40	0.36	0.04						0.30	2.51	1.04	0.36		0.72	0.09	30.1	高度急性期	
さいたま	さいたま市	病院	指扇病院	7階病棟	急性期	回復期	C	47	47	急性期一般入院料4	0.81								0.04	0.49	1.19				0.28	25.8	回復期	
さいたま	さいたま市	病院	指扇病院	3階病棟	回復期	回復期		51	51	回復期別ケア入院医療管理料3																		回復期
さいたま	さいたま市	病院	医療法人社団協友会彩の国東大宮メディカルセンター	ICU	高度急性期	高度急性期		8	8	特定集中治療室管理料3	4.75	2.00	1.13	0.13	0.13	0.13		0.25	0.75	28.00	5.63	2.00			46.50		高度急性期	
さいたま	さいたま市	病院	医療法人社団協友会彩の国東大宮メディカルセンター	4A病棟	高度急性期	高度急性期		50	50	急性期一般入院料1	1.32	0.54	0.18			0.02		0.18		3.86	2.40	0.54	0.02	0.42	7.20	41.8	高度急性期	
さいたま	さいたま市	病院	医療法人社団協友会彩の国東大宮メディカルセンター	6B病棟	急性期	急性期		49	49	急性期一般入院料1	0.02										0.24	0.31		0.02	0.10	7.33	36.3	急性期
さいたま	さいたま市	病院	医療法人社団協友会彩の国東大宮メディカルセンター	4BHCU病棟	高度急性期	高度急性期		4	4	小児入院医療管理料1											2.50					35.75		高度急性期
さいたま	さいたま市	病院	医療法人社団協友会彩の国東大宮メディカルセンター	5BHCU病棟	高度急性期	高度急性期		4	4	小児入院医療管理料1								0.50			5.00					32.25		高度急性期
さいたま	さいたま市	病院	医療法人社団協友会彩の国東大宮メディカルセンター	6BHCU病棟	高度急性期	高度急性期		4	4	小児入院医療管理料1				0.50							1.75					46.75		高度急性期
さいたま	さいたま市	病院	医療法人社団協友会彩の国東大宮メディカルセンター	5A病棟	急性期	急性期		51	51	急性期一般入院料1	0.75							0.04		0.22	1.49			0.16	8.02	39.2	急性期	
さいたま	さいたま市	病院	医療法人社団協友会彩の国東大宮メディカルセンター	6A病棟	急性期	急性期		51	50	急性期一般入院料1			0.08						0.08	0.28	0.70		0.02	1.86	5.76	29.3	急性期	
さいたま	さいたま市	病院	医療法人社団協友会彩の国東大宮メディカルセンター	4C病棟	急性期	慢性期		22	18	緩和ケア病棟入院料2															3.44		慢性期	
さいたま	さいたま市	病院	医療法人社団協友会彩の国東大宮メディカルセンター	4B病棟	急性期	不明/休床		47	15	入院料の届出なし											0.67	0.13			24.93		不明/休床	
さいたま	さいたま市	病院	医療法人社団協友会彩の国東大宮メディカルセンター	5B病棟	急性期	急性期		47	47	急性期一般入院料1	0.17				0.21			0.02				0.64			6.64	35.7	急性期	
さいたま	さいたま市	病院	至誠堂富田病院	B棟	急性期	回復期	C	28	28	地域一般入院料3											1.46	0.07			2.43		回復期	

医療圏	市町村	区分	医療機関名	病棟名	令和4年7月1日時点の機能報告	定量基準分析結果	差異のパターン※	病床数(一般+療養)	最大使用病床数	「埼玉方式」で用いる項目																	定量基準分析結果	
										入院基本料・特定入院料	高度急性期・急性期の区分指標【区分線1】 ※基準を満たす項目を着色										急性期・回復期の区分指標【区分線2】 ※基準を満たす項目を着色							
											A	B	C	D	E	F	G	H	I	J	K	L	M	N	O	P		
											全身麻酔 下手術	胸腔鏡・腹 腔鏡下手術	悪性腫瘍 手術	超急性期 脳卒中加算	脳血管内 手術	経皮的冠 動脈形成 術	救急搬送 診療料	救急医療 に係る諸項 目	重症患者 の対応に係 る諸項目	全身管理へ の対応に係 る諸項目	手術	胸腔鏡・腹 腔鏡下手術	放射線治 療(レセブ ト枚数)	化学療法 (日数)	予定外の救 急医療入院 の人数	一般病棟用の重 症度、医療・看護 必要度を満たす患 者割合		
										2.0	0.5	0.5	0.0	0.0	0.5	0.0	0.2	0.2	8.0	2.0	0.1	0.1	1.0	10.0	I:31% II:29%			
さいたま	さいたま市	病院	さいたま赤十字病院	救急病棟A	高度急性期	高度急性期		16	16	救命救急入院料1	0.88	0.25			0.06		1.06	2.38		2.50	3.19	0.25			137.63		高度急性期	
さいたま	さいたま市	病院	さいたま赤十字病院	救急病棟B	高度急性期	急性期	B	20	20	急性期一般入院料1	0.60							0.05		1.25	1.10				39.85	62.0	急性期	
さいたま	さいたま市	病院	さいたま赤十字病院	HCU	高度急性期	高度急性期		8	8	ICU入院医療管理料1	6.38	2.50	2.25		0.13			0.25		17.25	6.75	2.50		0.50	3.00		高度急性期	
さいたま	さいたま市	病院	さいたま赤十字病院	ICU	高度急性期	高度急性期		8	8	特定集中治療室管理料2	1.63			0.13			0.50	1.25	0.88	23.25	2.88				41.63		高度急性期	
さいたま	さいたま市	病院	さいたま赤十字病院	MFICU	高度急性期	高度急性期		9	9	総合高度期特定集中治療室管理料(母体-胎児)	0.11										1.11				23.67		高度急性期	
さいたま	さいたま市	病院	さいたま赤十字病院	NICU	高度急性期	高度急性期		3	3	新生児特定集中治療室管理料2											0.33						高度急性期	
さいたま	さいたま市	病院	さいたま赤十字病院	GCU	高度急性期	急性期	B	6	6	急性期一般入院料1																	急性期	
さいたま	さいたま市	病院	さいたま赤十字病院	CCU	高度急性期	高度急性期		14	14	救命救急入院料1	3.57	0.21				0.79	0.43	0.93	3.93	13.00	4.93	0.21			35.57		高度急性期	
さいたま	さいたま市	病院	さいたま赤十字病院	8階西病棟	高度急性期	急性期	B	41	41	急性期一般入院料1						0.15		0.05		1.02	2.41			0.02	3.98	49.3	急性期	
さいたま	さいたま市	病院	さいたま赤十字病院	9階東病棟	高度急性期	急性期	B	41	41	急性期一般入院料1	0.34	0.29	0.32							3.12	1.49	0.29	0.10	1.17	5.07	44.6	急性期	
さいたま	さいたま市	病院	さいたま赤十字病院	9階西病棟	高度急性期	急性期	B	40	40	急性期一般入院料1	0.45	0.33	0.38							3.00	1.70	0.33		1.60	6.05	41.2	急性期	
さいたま	さいたま市	病院	さいたま赤十字病院	10階東病棟	高度急性期	不明/休床		41	20	入院料の届出なし															17.10		不明/休床	
さいたま	さいたま市	病院	さいたま赤十字病院	11階西病棟	高度急性期	急性期	B	41	41	急性期一般入院料1	1.27									1.07	1.44		0.02		3.56	53.0	急性期	
さいたま	さいたま市	病院	さいたま赤十字病院	13階西病棟	高度急性期	高度急性期		41	41	急性期一般入院料1	1.02		0.83							2.90	1.10		0.10	0.83	3.51	36.3	高度急性期	
さいたま	さいたま市	病院	さいたま赤十字病院	14階東病棟	高度急性期	急性期	B	30	30	急性期一般入院料1	0.67		0.03								1.87	1.53		0.13	1.83	42.9	急性期	
さいたま	さいたま市	病院	さいたま赤十字病院	SCU	高度急性期	急性期	B	6	6	急性期一般入院料1	0.17									2.00	0.33				2.50	72.6	急性期	
さいたま	さいたま市	病院	さいたま赤十字病院	14階西病棟	高度急性期	急性期	B	30	30	急性期一般入院料1	0.50							0.07	1.30	1.10					3.97	40.9	急性期	
さいたま	さいたま市	病院	さいたま赤十字病院	5階西病棟	急性期	急性期		38	38	急性期一般入院料1	0.89	0.37	0.11							0.03	2.08	0.37			3.08	60.4	急性期	
さいたま	さいたま市	病院	さいたま赤十字病院	10階西病棟	急性期	急性期		41	41	急性期一般入院料1	0.20	0.20	0.02							2.98	0.20	0.20	0.12	2.71	3.95	42.4	急性期	
さいたま	さいたま市	病院	さいたま赤十字病院	11階東病棟	急性期	急性期		40	40	急性期一般入院料1	1.50									1.00	1.58			0.68	2.85	53.6	急性期	
さいたま	さいたま市	病院	さいたま赤十字病院	12階東病棟	急性期	急性期		40	40	急性期一般入院料1	1.33	0.10	0.25							0.55	4.65	0.10	0.10	0.78	4.08	42.9	急性期	
さいたま	さいたま市	病院	さいたま赤十字病院	12階西病棟	急性期	急性期		39	39	急性期一般入院料1	0.59	0.18	0.05							4.05	2.36	0.18	0.03	0.72	3.49	43.0	急性期	
さいたま	さいたま市	病院	さいたま赤十字病院	13階東病棟	急性期	急性期		39	39	急性期一般入院料1					0.03			0.03	0.74	0.15			0.03	4.05	1.82	37.9	急性期	
さいたま	さいたま市	病院	医療型障害児入所施設カリヨンの杜	そよかぜ病棟	回復期	慢性期		40	32	障害者施設等7対1入院基本料										14.38							慢性期	
さいたま	さいたま市	病院	医療型障害児入所施設カリヨンの杜	みどり病棟	回復期	慢性期		10	10	障害者施設等7対1入院基本料																	慢性期	
さいたま	さいたま市	病院	医療法人社団医風会さいたま岩槻病院	SCU病棟	高度急性期	高度急性期		3	3	脳卒中ケアユニット入院医療管理料	0.33			1.00						2.00	0.33				45.33	78.8	高度急性期	
さいたま	さいたま市	病院	医療法人社団医風会さいたま岩槻病院	一般病棟	急性期	回復期	C	27	26	地域一般入院料1	0.15									0.27	0.35				1.85	17.5	回復期	
さいたま	さいたま市	病院	医療法人社団医風会さいたま岩槻病院	回復期病棟	回復期	回復期		60	60	回復期リハビリテーション病棟入院料1																	回復期	
さいたま	さいたま市	病院	独立行政法人地域医療機能推進機構さいたま北部医療センター	N4F	急性期	急性期		54	52	急性期一般入院料2	1.25	0.19	0.15							1.98	1.60	0.19		0.17	8.21	35.5	急性期	
さいたま	さいたま市	病院	独立行政法人地域医療機能推進機構さいたま北部医療センター	N6F	急性期	急性期		51	35	急性期一般入院料2										0.20	0.03				10.54	31.5	急性期	
さいたま	さいたま市	病院	独立行政法人地域医療機能推進機構さいたま北部医療センター	N5F	慢性期	回復期		58	57	地域包括ケア病棟入院料1										0.02	0.40			0.12	8.56	5.9	回復期	
さいたま	さいたま市	病院	さいたま記念病院	4階病棟	急性期	急性期		72	55	急性期一般入院料4								0.02		0.04	0.05			0.05	2.36	34.4	急性期	
さいたま	さいたま市	病院	さいたま記念病院	5階西病棟	急性期	急性期		32	29	急性期一般入院料4	0.69	0.14	0.14							1.79	1.52	0.14		0.41	2.34	40.4	急性期	
さいたま	さいたま市	病院	さいたま記念病院	3階病棟	回復期	回復期		55	53	回復期リハビリテーション病棟入院料3														0.02			回復期	
さいたま	さいたま市	病院	さいたま記念病院	5階東病棟	慢性期	慢性期		40	40	療養病棟入院料1										1.18	0.05						慢性期	
さいたま	さいたま市	病院	埼玉県立小児医療センター	5B(GCU)	高度急性期	高度急性期		42	41	新生児治療回復室入院医療管理料										2.66					0.05		高度急性期	
さいたま	さいたま市	病院	埼玉県立小児医療センター	4B(HCU1)	高度急性期	高度急性期		13	13	小児入院医療管理料1	5.92	0.15					0.46	0.46		2.77	6.23	0.15					高度急性期	
さいたま	さいたま市	病院	埼玉県立小児医療センター	5A(NICU)	高度急性期	高度急性期		30	30	新生児特定集中治療室管理料1							0.03	0.10		19.17	0.10				12.23		高度急性期	
さいたま	さいたま市	病院	埼玉県立小児医療センター	4A(PICU)	高度急性期	高度急性期		14	14	小児特定集中治療室管理料	4.07	0.43					0.64	4.71	0.86	25.64	4.14	0.43			11.86		高度急性期	
さいたま	さいたま市	病院	埼玉県立小児医療センター	4B(HCU2)	高度急性期	高度急性期		7	7	小児入院医療管理料1																	高度急性期	
さいたま	さいたま市	病院	埼玉県立小児医療センター	9A	急性期	高度急性期		28	28	小児入院医療管理料1	2.07	0.25	0.04							1.82	2.11	0.25			0.57		高度急性期	
さいたま	さいたま市	病院	埼玉県立小児医療センター	9B	急性期	高度急性期		28	28	小児入院医療管理料1	1.68	0.04								1.18	1.71	0.04			0.39		高度急性期	
さいたま	さいたま市	病院	埼玉県立小児医療センター	10A	急性期	高度急性期		28	28	小児入院医療管理料1	0.04									0.82	0.07		0.04	3.25	0.07		高度急性期	

医療圏	市町村	区分	医療機関名	病棟名	令和4年7月1日時点の機能報告	定量基準分析結果	差異のパターン※	病床数(一般+療養)	最大使用病床数	「埼玉方式」で用いる項目																	定量基準分析結果					
										入院基本料・特定入院料	高度急性期・急性期の区分指標【区分線1】 ※基準を満たす項目を着色										急性期・回復期の区分指標【区分線2】 ※基準を満たす項目を着色											
											A	B	C	D	E	F	G	H	I	J	K	L	M	N	O	P						
											全身麻酔 下手術	胸腔鏡・腹 腔鏡下手術	悪性腫瘍 手術	超急性期 脳卒中加算	脳血管内 手術	経皮的冠 動脈形成 術	救急搬送 診療料	救急医療 に係る諸項 目	重症患者 の対応に係 る諸項目	全身管理へ の対応に係 る諸項目	手術	胸腔鏡・腹 腔鏡下手術	放射線治 療(レセブ ト枚数)	化学療法 (日数)	予定外の救 急医療入院 の人数	一般病棟の重 症度、医療・看護 必要度を満たす患 者割合						
										2.0	0.5	0.5	0.0	0.0	0.5	0.0	0.2	0.2	8.0	2.0	0.1	0.1	1.0	10.0	I:31% II:29%							
さいたま	さいたま市	病院	埼玉県立小児医療センター	10B	急性期	高度急性期		28	28	小児入院医療管理料1	0.18									0.04				1.82	0.18			0.04	0.14		高度急性期	
さいたま	さいたま市	病院	埼玉県立小児医療センター	11A	急性期	高度急性期		28	27	小児入院医療管理料1	0.11	0.07												0.85	0.15	0.07		0.04	1.04		高度急性期	
さいたま	さいたま市	病院	埼玉県立小児医療センター	11B	急性期	高度急性期		28	28	小児入院医療管理料1	0.04	0.04													0.04	0.04	0.04	2.71	0.11		高度急性期	
さいたま	さいたま市	病院	埼玉県立小児医療センター	12A	急性期	高度急性期		36	36	小児入院医療管理料1	1.14														1.67	1.14				0.17		高度急性期
さいたま	さいたま市	病院	埼玉県立小児医療センター	5B(一般)	急性期	急性期		6	6	急性期一般入院料1																					急性期	
さいたま	さいたま市	診療所	医療法人鎌田医院		急性期	回復期	C	17	17	有床診療所入院基本料															0.18						回復期	
さいたま	さいたま市	診療所	加藤クリニック		急性期	急性期		15	15	有床診療所入院基本料	0.53														1.60						急性期	
さいたま	さいたま市	診療所	飯島医院		急性期	急性期		8	8	有床診療所入院基本料																					急性期	
さいたま	さいたま市	診療所	増田外科医院		急性期	不明/休床		19	19	有床診療所入院基本料																					不明/休床	
さいたま	さいたま市	診療所	医療法人かしわ会かしわざき産婦人科		急性期	急性期		19	19	有床診療所入院基本料	0.63	0.26									0.37	1.11	0.26								急性期	
さいたま	さいたま市	診療所	医療法人社団愛正会宇井レディスクリニック		急性期	不明/休床		14	14	入院料の届出なし															0.43						不明/休床	
さいたま	さいたま市	診療所	宮坂産婦人科クリニック		急性期	急性期		8	8	有床診療所入院基本料															0.88						急性期	
さいたま	さいたま市	診療所	医療法人大宮林医院		急性期	急性期		10	10	有床診療所入院基本料															1.20						急性期	
さいたま	さいたま市	診療所	しのざき脳神経外科・産婦人科クリニック		休床中(今後廃止)	不明/休床		4	0	入院料の届出なし																					不明/休床	
さいたま	さいたま市	診療所	大宮内科クリニック		急性期	不明/休床		3	2	有床診療所入院基本料																					不明/休床	
さいたま	さいたま市	診療所	あきやま胃腸科肛門科クリニック		急性期	高度急性期		2	2	有床診療所入院基本料	2.50														6.00						高度急性期	
さいたま	さいたま市	診療所	服部外科胃腸科医院		急性期	急性期		19	10	有床診療所入院基本料	0.20	0.20	0.10												2.30	0.20					急性期	
さいたま	さいたま市	診療所	さいたまつきの森クリニック		急性期	急性期		19	12	有床診療所入院基本料											0.25	3.00									急性期	
さいたま	さいたま市	診療所	さいたま新開橋クリニック		急性期	急性期		18	18	有床診療所入院基本料	1.83	0.11	0.11								0.39	7.67	0.11			1.61					急性期	
さいたま	さいたま市	診療所	木野産婦人科医院		急性期	急性期		19	19	有床診療所入院基本料															1.05						急性期	
さいたま	さいたま市	診療所	秋山レディースクリニック		回復期	不明/休床		1	0	入院料の届出なし																					不明/休床	
さいたま	さいたま市	診療所	医療法人島田医院		急性期	急性期		14	14	有床診療所入院基本料															0.50						急性期	
さいたま	さいたま市	診療所	新都心肛門クリニック		急性期	急性期		19	19	有床診療所入院基本料															6.00						急性期	
さいたま	さいたま市	診療所	中島眼科医院		急性期	不明/休床		1	1	有床診療所入院基本料																					不明/休床	
さいたま	さいたま市	診療所	ほしあい眼科		急性期	急性期		2	2	有床診療所入院基本料	1.50														32.50						急性期	
さいたま	さいたま市	診療所	恵生医院		急性期	不明/休床		19	0	入院料の届出なし																					不明/休床	
県央	伊奈町	病院	医療法人社団愛友会伊奈病院	2A病棟	急性期	急性期		32	32	急性期一般入院料1	1.38	0.34	0.19								2.00	1.72	0.34		0.16	12.28	39.4			急性期		
県央	伊奈町	病院	医療法人社団愛友会伊奈病院	2B病棟	急性期	急性期		37	37	急性期一般入院料1	1.16										1.46	1.27					6.73	43.4			急性期	
県央	伊奈町	病院	医療法人社団愛友会伊奈病院	3F病棟	急性期	回復期	C	42	42	急性期一般入院料1											0.02	0.12			0.12	6.02	24.4			回復期		
県央	伊奈町	病院	医療法人社団愛友会伊奈病院	2C病棟	慢性期	慢性期		40	40	療養病棟入院料1												0.03									慢性期	
県央	伊奈町	病院	希望病院	回復期機能病棟01	回復期	回復期		57	55	回復期リハビリ病棟入院料2																	0.42			回復期		
県央	伊奈町	病院	医療法人社団顕心会伊奈中央病院	2階病棟	慢性期	慢性期		31	31	療養病棟入院料1																					慢性期	
県央	伊奈町	病院	医療法人社団顕心会伊奈中央病院	3階病棟	慢性期	不明/休床		35	31	無回答																					不明/休床	
県央	伊奈町	病院	埼玉県立がんセンター	HCU	高度急性期	高度急性期		24	17	ハイアット入院医療管理料1	11.65	5.41	6.12											10.76	11.82	5.41	0.06			高度急性期		
県央	伊奈町	病院	埼玉県立がんセンター	4階病棟	高度急性期	急性期	B	31	26	専門病院7対1入院基本料	0.54		0.46								2.35	0.69		0.19	1.23		43.5			急性期		
県央	伊奈町	病院	埼玉県立がんセンター	5階東病棟	高度急性期	急性期	B	43	42	専門病院7対1入院基本料			0.33								0.88	1.21		0.14	4.40		31.0			急性期		
県央	伊奈町	病院	埼玉県立がんセンター	5階西病棟	高度急性期	高度急性期		43	40	専門病院7対1入院基本料												8.65	0.45		0.03		0.05	38.3		高度急性期		
県央	伊奈町	病院	埼玉県立がんセンター	6階東病棟	高度急性期	急性期	B	43	42	専門病院7対1入院基本料	0.45		0.29								1.45	0.74		0.38	0.83		34.9			急性期		
県央	伊奈町	病院	埼玉県立がんセンター	6階西病棟	高度急性期	急性期	B	43	41	専門病院7対1入院基本料											3.20	0.24		0.17	2.34		33.3			急性期		
県央	伊奈町	病院	埼玉県立がんセンター	7階東病棟	高度急性期	急性期	B	43	39	専門病院7対1入院基本料	0.28		0.21								3.33	0.51		0.23	1.72	0.05	38.8			急性期		
県央	伊奈町	病院	埼玉県立がんセンター	7階西病棟	高度急性期	高度急性期		43	39	専門病院7対1入院基本料	0.74		0.54								4.44	1.18		0.15	1.62		49.9			高度急性期		
県央	伊奈町	病院	埼玉県立がんセンター	8階東病棟	高度急性期	急性期	B	43	36	専門病院7対1入院基本料											0.39	0.17		0.42	3.89		26.4			急性期		
県央	伊奈町	病院	埼玉県立がんセンター	8階西病棟	高度急性期	回復期	A	43	43	専門病院7対1入院基本料																	0.02	18.0		回復期		

医療圏	市町村	区分	医療機関名	病棟名	令和4年7月1日時点の機能報告	定量基準分析結果	差異のパターン※	病床数(一般+療養)	最大使用病床数	「埼玉方式」で用いる項目																	定量基準分析結果	
										入院基本料・特定入院料	高度急性期・急性期の区分指標【区分線1】 ※基準を満たす項目を着色										急性期・回復期の区分指標【区分線2】 ※基準を満たす項目を着色							
											A	B	C	D	E	F	G	H	I	J	K	L	M	N	O	P		
											全身麻酔 下手術	胸腔鏡・腹 腔鏡下手術	悪性腫瘍 手術	超急性期 脳卒中加算	脳血管内 手術	経皮的冠 動脈形成 術	救急搬送 診療料	救急医療 に係る諸項 目	重症患者 の対応に係 る諸項目	全身管理へ の対応に係 る諸項目	手術	胸腔鏡・腹 腔鏡下手術	放射線治 療(レセブ ト枚数)	化学療法 (日数)	予定外の救 急医療入院 の人数	一般病棟用の重 症度、医療・看護 必要度を満たす患 者割合		
2.0	0.5	0.5	0.0	0.0	0.5	0.0	0.2	0.2	8.0	2.0	0.1	0.1	1.0	10.0	I:31% II:29%													
0.04										0.13				3.38	10.1	回復期												
無回答																	不明/休床											
療養病棟入院料1										0.08			0.03	0.06			慢性期											
療養病棟入院料1										0.02			0.58	0.06			慢性期											
急性期一般入院料5	0.31	0.04	0.08									0.49	0.59	0.04		0.06	0.63	24.3	回復期									
地域包括ケア入院医療管理料1												0.02		0.17			0.11	0.31	32.4	急性期								
療養病棟入院料1																				慢性期								
特定集中治療室管理料3	7.33	3.17	1.50						0.50			0.33	1.00	17.67	8.17	3.17			37.00		高度急性期							
急性期一般入院料1	0.49													0.45	0.66		0.02	0.11	6.32	38.1	急性期							
急性期一般入院料1	0.30	0.02	0.06									0.02		1.32	1.28	0.02	0.04	0.25	11.42	44.3	急性期							
急性期一般入院料1	0.66	0.37	0.07									0.02	0.02	5.07	1.22	0.37		0.24	6.66	39.9	急性期							
急性期一般入院料1	0.40		0.13									0.04		0.49	1.11		0.06	1.62	7.23	32.3	急性期							
急性期一般入院料1																			4.05		不明/休床							
急性期一般入院料1										0.15		0.03		0.93	0.43			0.13	8.48	31.5	急性期							
急性期一般入院料1	0.61	0.57												0.87	0.96	0.57			3.48	55.6	急性期							
回復期リハビリ病棟入院料5																						回復期						
無回答																						不明/休床						
回復期リハビリ病棟入院料2																						回復期						
無回答																				0.28		不明/休床						
療養病棟入院料1																				0.43		慢性期						
療養病棟入院料1																				0.07		慢性期						
地域包括ケア入院医療管理料4																				7.31		不明/休床						
有床診療所入院基本料	0.70															3.00						急性期						
有床診療所入院基本料																						不明/休床						
有床診療所入院基本料																						不明/休床						
有床診療所入院基本料																						不明/休床						
有床診療所入院基本料																				1.63		急性期						
入院料の届出なし																						不明/休床						
有床診療所入院基本料																						回復期						
入院料の届出なし																						不明/休床						
有床診療所入院基本料	0.11																			0.84		急性期						
有床診療所入院基本料	0.15																			1.31	0.31	0.46	回復期					
有床診療所入院基本料																						不明/休床						
有床診療所入院基本料													0.37		0.63							高度急性期						
療養型介護療養施設サービス費																					0.03	慢性期						
急性期一般入院料1	1.00	0.17	0.30										0.04		2.54	1.39	0.17		0.22	14.00	45.7	急性期						
急性期一般入院料1	0.38		0.03											0.24	0.97				0.19	7.78	42.5	急性期						
地域包括ケア病棟入院料1	0.89																			23.55		急性期						
地域包括ケア病棟入院料1																					1.48	不明/休床						
急性期一般入院料2	0.30	0.15	0.03											7.68	0.55	0.15		0.08	5.25	50.8	急性期							
急性期一般入院料2	0.63													0.53	0.79					2.18	34.0	急性期						
地域包括ケア病棟入院料1	0.10													0.15	0.18					0.02	0.17	13.3	回復期					
療養病棟入院料1														0.14	0.07							慢性期						

医療圏	市町村	区分	医療機関名	病棟名	令和4年7月1日時点の機能報告	定量基準分析結果	差異のパターン※	病床数(一般+療養)	最大使用病床数	「埼玉方式」で用いる項目																	定量基準分析結果	
										入院基本料・特定入院料	高度急性期・急性期の区分指標【区分線1】 ※基準を満たす項目を着色										急性期・回復期の区分指標【区分線2】 ※基準を満たす項目を着色							
											A	B	C	D	E	F	G	H	I	J	K	L	M	N	O	P		
											全身麻酔 下手術	胸腔鏡・腹 腔鏡下手術	悪性腫瘍 手術	超急性期 脳卒中加算	脳血管内 手術	経皮的冠 動脈形成 術	救急搬送 診療料	救急医療 に係る諸項 目	重症患者 の対応に係 る諸項目	全身管理へ の対応に係 る諸項目	手術	胸腔鏡・腹 腔鏡下手 術	放射線治 療(レセブ ト枚数)	化学療法 (日数)	予定外の救 急医療入院 の人数	一般病棟の重 症度、医療・看護 必要度を満たす患 者割合		
										2.0	0.5	0.5	0.0	0.0	0.5	0.0	0.2	0.2	8.0	2.0	0.1	0.1	1.0	10.0	I:31% II:29%			
川越比企	川越市	病院	医療法人社団哺育会笠幡病院	3病棟	慢性期	慢性期		34	34	療養病棟入院料1																慢性期		
川越比企	川越市	病院	医療法人真正会霞ヶ関南病院	けやき病棟	回復期	回復期		37	37	回復期別院"リハビリ"病棟入院料1																	回復期	
川越比企	川越市	病院	医療法人真正会霞ヶ関南病院	さくら病棟	回復期	回復期		43	43	回復期別院"リハビリ"病棟入院料1																	回復期	
川越比企	川越市	病院	医療法人真正会霞ヶ関南病院	やまぎき病棟	回復期	回復期		43	43	回復期別院"リハビリ"病棟入院料1																	回復期	
川越比企	川越市	病院	医療法人真正会霞ヶ関南病院	すみれ病棟	慢性期	慢性期		37	37	障害者施設等10対1入院基本料														0.81			慢性期	
川越比企	川越市	病院	医療法人真正会霞ヶ関南病院	ふじ病棟	慢性期	慢性期		39	39	療養病棟入院料1																	慢性期	
川越比企	川越市	病院	医療法人愛和病院	産科病棟	急性期	急性期		56	56	急性期一般入院料6											2.39						急性期	
川越比企	川越市	病院	医療法人社団誠弘会池袋病院	A棟	急性期	急性期		60	52	急性期一般入院料2	0.23	0.08	0.08						2.52	0.33	0.08		0.08	5.56	32.3	急性期		
川越比企	川越市	病院	医療法人社団誠弘会池袋病院	B棟	休棟中(今後再開)	不明/休床		16	14	障害者施設等10対1入院基本料																	不明/休床	
川越比企	川越市	病院	医療法人社団関心会関本記念病院	一般病棟	回復期	回復期		60	49	地域一般入院料3									2.45	0.35					0.10		回復期	
川越比企	川越市	病院	医療法人社団関心会関本記念病院	療養病棟	慢性期	慢性期		48	48	療養病棟入院料2																	慢性期	
川越比企	川越市	病院	川越リハビリテーション病院	2階病棟	回復期	回復期		53	53	回復期別院"リハビリ"病棟入院料3																	回復期	
川越比企	川越市	病院	川越リハビリテーション病院	3階病棟	回復期	回復期		49	49	回復期別院"リハビリ"病棟入院料2																	回復期	
川越比企	川越市	病院	川越リハビリテーション病院	4階病棟	回復期	回復期		49	49	回復期別院"リハビリ"病棟入院料3														0.02			回復期	
川越比企	川越市	病院	南古谷病院	2階個室病棟	急性期	急性期		31	30	急性期一般入院料4	0.03										0.07				19.10	31.8	急性期	
川越比企	川越市	病院	南古谷病院	3階A病棟	急性期	回復期	C	54	54	地域包括ケア入院医療管理料1	0.28						0.02		0.74	0.57					6.00	25.8	回復期	
川越比企	川越市	病院	南古谷病院	3階B病棟	慢性期	慢性期		52	52	障害者施設等10対1入院基本料									0.10	0.04					0.02		慢性期	
川越比企	川越市	病院	医療法人康正会病院	急性期機能病棟01	急性期	回復期	C	49	41	急性期一般入院料5	0.12	0.07	0.05						3.02	0.46	0.07		0.12	3.05	20.0	回復期		
川越比企	川越市	病院	医療法人康正会病院	急性期機能病棟02	急性期	急性期		49	41	急性期一般入院料5									0.85	0.05					4.10	33.0	急性期	
川越比企	川越市	病院	医療法人康正会病院	急性期機能病棟03	急性期	回復期	C	49	41	地域包括ケア入院医療管理料2	0.61								0.85	0.66					3.27	6.6	回復期	
川越比企	川越市	病院	帯津三敬病院	2階病棟	急性期	回復期	C	35	35	地域包括ケア病棟入院料2																13.0	回復期	
川越比企	川越市	病院	帯津三敬病院	3階病棟	急性期	回復期	C	34	34	急性期一般入院料4	0.24								0.24	0.29					2.38	29.6	回復期	
川越比企	川越市	病院	帯津三敬病院	4階病棟	急性期	急性期		30	30	急性期一般入院料4									0.03					21.73	2.40		急性期	
川越比企	川越市	病院	カルガモの家	病棟	慢性期	慢性期		44	44	障害者施設等7対1入院基本料										15.23							慢性期	
川越比企	毛呂山町	病院	丸木記念福祉メディカルセンター	内科病棟	回復期	回復期		48	48	地域一般入院料3									1.15	0.04							回復期	
川越比企	毛呂山町	病院	丸木記念福祉メディカルセンター	地域包括ケア病棟	回復期	回復期		50	50	地域包括ケア病棟入院料2									0.12	0.02			0.04	0.22			回復期	
川越比企	毛呂山町	病院	丸木記念福祉メディカルセンター	回復期リハビリテーション病棟5階	回復期	回復期		60	60	回復期別院"リハビリ"病棟入院料1																	回復期	
川越比企	毛呂山町	病院	丸木記念福祉メディカルセンター	回復期リハビリテーション病棟6階	回復期	回復期		50	50	回復期別院"リハビリ"病棟入院料1																	回復期	
川越比企	毛呂山町	病院	丸木記念福祉メディカルセンター	緩和ケア病棟	慢性期	慢性期		20	20	緩和ケア病棟入院料1															0.40		慢性期	
川越比企	毛呂山町	病院	光の家療育センター	第1光の家2階	慢性期	慢性期		60	57	障害者施設等10対1入院基本料										0.39							慢性期	
川越比企	毛呂山町	病院	光の家療育センター	第1光の家3階	慢性期	慢性期		60	58	障害者施設等10対1入院基本料										3.10							慢性期	
川越比企	毛呂山町	病院	埼玉医科大学病院	本館7階	高度急性期	高度急性期		45	38	特定機能病院一般病棟7対1入院基本料	1.39	0.61	0.18						5.71	2.29	0.61	0.03	0.11	6.00	50.3		高度急性期	
川越比企	毛呂山町	病院	埼玉医科大学病院	本館8階	高度急性期	高度急性期		55	55	特定機能病院一般病棟7対1入院基本料	2.00								1.60	2.18					2.87	47.4	高度急性期	
川越比企	毛呂山町	病院	埼玉医科大学病院	本館9階	高度急性期	急性期	B	40	40	特定機能病院一般病棟7対1入院基本料	0.50									6.65					2.10	18.0	急性期	
川越比企	毛呂山町	病院	埼玉医科大学病院	本館10階	高度急性期	高度急性期		52	52	特定機能病院一般病棟7対1入院基本料	2.12	0.04	0.19						0.23	3.02	0.04		0.62	1.38	33.4		高度急性期	
川越比企	毛呂山町	病院	埼玉医科大学病院	本館11階	高度急性期	高度急性期		52	52	特定機能病院一般病棟7対1入院基本料	0.71	0.02	0.02					0.25	1.13	1.67	0.02	0.02	0.12	0.87	25.5		高度急性期	
川越比企	毛呂山町	病院	埼玉医科大学病院	南館2階	高度急性期	急性期	B	25	25	特定機能病院一般病棟7対1入院基本料										0.68					0.64		急性期	
川越比企	毛呂山町	病院	埼玉医科大学病院	南館4階	高度急性期	高度急性期		42	35	小児入院医療管理料1	0.83	0.26							2.69	0.91	0.26		0.03	2.69	26.5		高度急性期	
川越比企	毛呂山町	病院	埼玉医科大学病院	南館5階	高度急性期	回復期	A	47	47	特定機能病院一般病棟7対1入院基本料	0.02							0.15	0.34	0.06		0.06	0.26	3.51	21.8		回復期	
川越比企	毛呂山町	病院	埼玉医科大学病院	南館6階	高度急性期	高度急性期		43	43	特定機能病院一般病棟7対1入院基本料	0.07								0.37	0.84	0.79		0.12	4.67	30.6		高度急性期	
川越比企	毛呂山町	病院	埼玉医科大学病院	南館7階	高度急性期	急性期	B	28	28	特定機能病院一般病棟7対1入院基本料	1.57	0.39							0.50	1.75	0.39		0.11	3.18	45.3		急性期	
川越比企	毛呂山町	病院	埼玉医科大学病院	南館8階	高度急性期	高度急性期		47	47	特定機能病院一般病棟7対1入院基本料	0.02		0.15						0.23	0.26	0.96		0.60	7.17	29.6		高度急性期	
川越比企	毛呂山町	病院	埼玉医科大学病院	南館9階	高度急性期	回復期	A	45	45	特定機能病院一般病棟7対1入院基本料										0.22		0.02	0.13	9.91	26.8		回復期	

医療圏	市町村	区分	医療機関名	病棟名	令和4年7月1日時点の機能報告	定量基準分析結果	差異のパターン※	病床数(一般+療養)	最大使用病床数	「埼玉方式」で用いる項目																	定量基準分析結果	
										入院基本料・特定入院料	高度急性期・急性期の区分指標【区分線1】 ※基準を満たす項目を着色										急性期・回復期の区分指標【区分線2】 ※基準を満たす項目を着色							
											A	B	C	D	E	F	G	H	I	J	K	L	M	N	O	P		
											全身麻酔 下手術	胸腔鏡・腹 腔鏡下手 術	悪性腫瘍 手術	超急性期 脳卒中加 算	脳血管内 手術	経皮的冠 動脈形成 術	救急搬送 診療料	救急医療 に係る諸 項目	重症患者 の対応に 係る諸 項目	全身管理 への対応 に係る 諸項目	手術	胸腔鏡・腹 腔鏡下手 術	放射線治 療(レセ プト枚数)	化学療法 (日数)	予定外の救 急医療入院 の人数	一般病棟使用の重 症度、医療・看護 必要度を満たす患 者割合		
										2.0	0.5	0.5	0.0	0.0	0.5	0.0	0.2	0.2	8.0	2.0	0.1	0.1	1.0	10.0	I:31% II:29%			
川越比企	毛呂山町	病院	埼玉医科大学病院	南館10階	高度急性期	急性期	B	42	42	特定機能病院一般病棟7対1入院基本料	0.05						0.05		0.05	0.12		0.02	3.64	0.12	32.7	急性期		
川越比企	毛呂山町	病院	埼玉医科大学病院	南館11階	高度急性期	急性期	B	42	41	特定機能病院一般病棟7対1入院基本料									1.90	0.02		0.10	0.83	4.61	34.9	急性期		
川越比企	毛呂山町	病院	埼玉医科大学病院	ICU	高度急性期	高度急性期		6	5	特定集中治療室管理料3	1.00	0.20	0.20				0.60	6.60	26.60	3.00	0.20			13.60		高度急性期		
川越比企	毛呂山町	病院	埼玉医科大学病院	1ビル5階	急性期	急性期		14	14	特定機能病院一般病棟7対1入院基本料									0.64	0.07				14.36	47.1	急性期		
川越比企	毛呂山町	病院	埼玉医科大学病院	西館5階	高度急性期	回復期	A	34	32	特定機能病院一般病棟7対1入院基本料										0.13		0.03	0.31	3.97	28.1	回復期		
川越比企	毛呂山町	病院	埼玉医科大学病院	12号館2階	高度急性期	急性期	B	2	2	特定機能病院一般病棟7対1入院基本料														2.00	72.5	急性期		
川越比企	毛呂山町	病院	埼玉医科大学病院	東館4階	高度急性期	急性期	B	35	35	特定機能病院一般病棟7対1入院基本料	0.03							0.03	0.54	0.31			0.40	7.09	34.5	急性期		
川越比企	毛呂山町	病院	埼玉医科大学病院	南館3階NICU	高度急性期	高度急性期		18	18	総合高度期特定集中治療室管理料(新生児)									9.56	0.17				5.17		高度急性期		
川越比企	毛呂山町	病院	埼玉医科大学病院	南館3階GCU	高度急性期	高度急性期		18	12	新生児治療回復室入院医療管理料									5.00							高度急性期		
川越比企	毛呂山町	病院	埼玉医科大学病院	南館2階MFICU	高度急性期	高度急性期		6	6	総合高度期特定集中治療室管理料(母体-胎児)	0.17									3.33				5.00		高度急性期		
川越比企	毛呂山町	病院	埼玉医科大学病院	東館4階HCU	高度急性期	高度急性期		8	8	ハイケアユニット入院医療管理料1	1.88												0.13	25.88		高度急性期		
川越比企	毛呂山町	病院	埼玉医科大学病院	2ビル3階	急性期	急性期		48	35	特定機能病院一般病棟7対1入院基本料			0.29						0.26	0.89		0.03	1.86	4.11	36.2	急性期		
川越比企	毛呂山町	病院	埼玉医科大学病院	2ビル4階	休棟中(今後再開)	不明/休床		41	0	特定機能病院一般病棟7対1入院基本料																	不明/休床	
川越比企	毛呂山町	病院	埼玉医科大学病院	2ビル5階	休棟中(今後再開)	不明/休床		17	0	無回答																	不明/休床	
川越比企	毛呂山町	病院	埼玉医科大学病院	西館6階	休棟中(今後再開)	不明/休床		25	0	特定機能病院一般病棟7対1入院基本料																	不明/休床	
川越比企	毛呂山町	病院	埼玉医科大学病院	東館G階	休棟中(今後再開)	不明/休床		4	0	無回答																	不明/休床	
川越比企	小川町	病院	小川赤十字病院	5階病棟(HCU)	高度急性期	高度急性期		4	0	ハイケアユニット入院医療管理料1																	高度急性期	
川越比企	小川町	病院	小川赤十字病院	4階病棟	急性期	高度急性期		42	42	急性期一般入院料1	0.90		0.19				0.02		0.26	1.12				9.64	33.3	高度急性期		
川越比企	小川町	病院	小川赤十字病院	5階病棟	急性期	急性期		38	22	急性期一般入院料1								0.09						13.73	27.7	急性期		
川越比企	小川町	病院	小川赤十字病院	6階病棟	急性期	急性期		42	41	急性期一般入院料1	0.44	0.07	0.17						1.83	1.37	0.07		0.10	12.10	36.6	急性期		
川越比企	小川町	病院	小川赤十字病院	7階病棟	急性期	急性期		42	42	急性期一般入院料1					0.12				0.10	0.19			0.48	9.57	48.8	急性期		
川越比企	小川町	病院	小川赤十字病院	9階病棟	回復期	不明/休床		42	42	地域包括ケア病棟入院料2										0.02							不明/休床	
川越比企	小川町	病院	小川赤十字病院	8階病棟	慢性期	慢性期		42	42	障害者施設等10対1入院基本料									0.36				0.05				慢性期	
川越比企	嵐山町	病院	埼玉県立嵐山郷	療養介護棟	慢性期	慢性期		65	56	障害者施設等13対1入院基本料																	慢性期	
川越比企	小川町	病院	医療法人瀬川病院	本館一般病棟	慢性期	不明/休床		41	34	地域一般入院料3														0.26		不明/休床		
川越比企	鳩山町	病院	医療法人眞美会麻見江ホスピタル	1号館	慢性期	慢性期		38	38	療養病棟入院料1																	慢性期	
川越比企	鳩山町	病院	医療法人眞美会麻見江ホスピタル	2号館1階	慢性期	慢性期		41	41	療養病棟入院料1														0.17			慢性期	
川越比企	鳩山町	病院	医療法人眞美会麻見江ホスピタル	2号館2階	慢性期	慢性期		39	39	療養病棟入院料1																	慢性期	
川越比企	鳩山町	病院	医療法人眞美会麻見江ホスピタル	3号館1期	慢性期	慢性期		55	55	療養病棟入院料1																	慢性期	
川越比企	鳩山町	病院	医療法人眞美会麻見江ホスピタル	3号館2階	慢性期	慢性期		59	59	療養病棟入院料1																	慢性期	
川越比企	鳩山町	病院	医療法人眞美会麻見江ホスピタル	3号館3階	慢性期	慢性期		60	60	療養病棟入院料1																	慢性期	
川越比企	鳩山町	病院	医療法人眞美会麻見江ホスピタル	5号館	慢性期	慢性期		18	18	療養病棟入院料1															0.06		慢性期	
川越比企	小川町	病院	宏仁会小川病院	病棟	回復期	回復期		34	19	地域一般入院料3								0.05	0.32					0.21			回復期	
川越比企	川島町	病院	医療法人啓仁会平成の森・川島病院	回復期リハビリテーション病棟	回復期	回復期		58	52	回復期リハビリテーション病棟入院料1																	回復期	
川越比企	川島町	病院	医療法人啓仁会平成の森・川島病院	2階病棟	慢性期	慢性期		60	56	療養病棟入院料1																	慢性期	
川越比企	川島町	病院	医療法人啓仁会平成の森・川島病院	3階病棟	慢性期	慢性期		60	56	療養病棟入院料1																	慢性期	
川越比企	川島町	病院	医療法人啓仁会平成の森・川島病院	4階病棟	慢性期	慢性期		60	56	療養病棟入院料1										0.04							慢性期	
川越比企	東松山市	病院	東松山医師会病院	2階病棟	急性期	急性期		23	23	急性期一般入院料4	0.61	0.17	0.04				0.04		3.13	0.70	0.17		0.43	7.35		急性期		
川越比企	東松山市	病院	東松山医師会病院	3階病棟	急性期	回復期	C	37	37	急性期一般入院料4									0.35	0.14			0.19	8.24			回復期	
川越比企	東松山市	病院	東松山医師会病院	4階東病棟	急性期	回復期	C	58	18	急性期一般入院料4														0.83			回復期	
川越比企	東松山市	病院	東松山医師会病院	3階南病棟	回復期	回復期		38	38	地域包括ケア病棟入院料2													0.37	0.03			回復期	
川越比企	東松山市	病院	東松山医師会病院	4階南病棟	慢性期	慢性期		46	46	療養病棟入院料1									1.30								慢性期	
川越比企	東松山市	病院	東松山市立市民病院	3A	急性期	急性期		37	37	急性期一般入院料1	0.35	0.05	0.22						1.54	0.86	0.05		0.78	11.86	43.9	急性期		

医療圏	市町村	区分	医療機関名	病棟名	令和4年7月1日時点の機能報告	定量基準分析結果	差異のパターン※	病床数(一般+療養)	最大使用病床数	「埼玉方式」で用いる項目																	定量基準分析結果						
										入院基本料・特定入院料	高度急性期・急性期の区分指標【区分線1】 ※基準を満たす項目を着色										急性期・回復期の区分指標【区分線2】 ※基準を満たす項目を着色												
											A	B	C	D	E	F	G	H	I	J	K	L	M	N	O	P							
											全身麻酔 下手術	胸腔鏡・腹 腔鏡下手術	悪性腫瘍 手術	超急性期 脳卒中加算	脳血管内 手術	経皮的冠 動脈形成 術	救急搬送 診療料	救急医療 に係る諸項 目	重症患者 の対応に係 る諸項目	全身管理へ の対応に係 る諸項目	手術	胸腔鏡・腹 腔鏡下手術	放射線治 療(レセプト 枚数)	化学療法 (日数)	予定外の救 急医療入院 の人数	一般病棟の重 症度、医療・看護 必要度を満たす患 者割合							
										2.0	0.5	0.5	0.0	0.0	0.5	0.0	0.2	0.2	8.0	2.0	0.1	0.1	1.0	10.0	I:31% II:29%								
西部	狭山市	病院	社会医療法人財団石心会埼玉石心会病院	4A病棟	急性期	急性期		44	40	急性期一般入院料1	0.13									0.10					2.05	0.35				4.75	34.0	急性期	
西部	狭山市	病院	社会医療法人財団石心会埼玉石心会病院	4B病棟	急性期	急性期		20	20	急性期一般入院料1																				11.55	30.2	急性期	
西部	狭山市	病院	社会医療法人財団石心会埼玉石心会病院	4C病棟	急性期	急性期		33	33	急性期一般入院料1	0.03	0.03	0.06													0.18	0.33	0.03			2.06	30.1	急性期
西部	狭山市	病院	社会医療法人財団石心会埼玉石心会病院	4D病棟(緩和ケア)	急性期	慢性期		20	20	緩和ケア病棟入院料1																				0.35		慢性期	
西部	狭山市	病院	社会医療法人財団石心会埼玉石心会病院	5A病棟	急性期	高度急性期		44	44	急性期一般入院料1	0.36	0.25	0.52								2.16	2.00	0.25		0.50	5.91				33.8		高度急性期	
西部	狭山市	病院	社会医療法人財団石心会埼玉石心会病院	5B病棟	急性期	高度急性期		49	49	急性期一般入院料1	1.80	0.90	0.65								7.84	2.37	0.90		0.16	3.73				49.0		高度急性期	
西部	狭山市	病院	社会医療法人財団石心会埼玉石心会病院	5C病棟	急性期	急性期		42	42	急性期一般入院料1	1.21	0.05									0.52	2.50	0.05		0.05	1.93				48.3		急性期	
西部	狭山市	病院	社会医療法人財団石心会埼玉石心会病院	1A病棟	急性期	急性期		50	31	急性期一般入院料1																				4.97	49.6	急性期	
西部	狭山市	病院	社会医療法人財団石心会埼玉石心会病院	5D病棟(回復期リハ)	回復期	回復期		40	40	回復期リハリハビリ病棟入院料1																							回復期
西部	狭山市	病院	狭山中央病院	2階病棟	急性期	回復期	C	58	58	急性期一般入院料4	0.19		0.02								0.02				0.09	1.67				20.1		回復期	
西部	狭山市	病院	狭山中央病院	3階新看護	急性期	急性期		27	27	急性期一般入院料4	0.07																			36.07	20.9	急性期	
西部	狭山市	病院	狭山中央病院	3階病棟	慢性期	慢性期		26	26	療養病棟入院料1																							慢性期
西部	入間市	病院	原田病院	B2病棟	急性期	急性期		42	37	急性期一般入院料4	0.14										0.03					0.86	0.27				4.81	51.2	急性期
西部	入間市	病院	原田病院	B3病棟	急性期	急性期		58	43	急性期一般入院料4											0.07					0.53	0.09				5.37	67.4	急性期
西部	入間市	病院	原田病院	B4病棟	回復期	回復期		31	31	回復期リハリハビリ病棟入院料1																							回復期
西部	入間市	病院	原田病院	B5病棟	回復期	回復期		35	32	回復期リハリハビリ病棟入院料1																							回復期
西部	入間市	病院	原田病院	A4病棟	回復期	回復期		23	13	地域包括ケア病棟入院料1																				0.23	6.0	回復期	
西部	入間市	病院	医療法人明晴会西武入間病院	一般病棟	急性期	回復期	C	53	37	地域一般入院料1												0.03	0.05								18.3	回復期	
西部	入間市	病院	医療法人明晴会西武入間病院	療養病棟	慢性期	慢性期		37	37	療養病棟入院料1																							慢性期
西部	入間市	病院	小林病院	一般病床	急性期	高度急性期		50	47	急性期一般入院料4							0.02														4.89		高度急性期
西部	入間市	病院	小林病院	療養病床	慢性期	慢性期		49	43	療養病棟入院料1																0.05							慢性期
西部	入間市	病院	医療法人永仁会入間ハート病院	一般病床	急性期	急性期		23	23	地域包括ケア入院医療管理料1																				1.13	36.5	急性期	
西部	入間市	病院	医療法人金子病院	2階	急性期	回復期	C	40	20	地域一般入院料2												0.10								1.10		回復期	
西部	入間市	病院	豊岡第一病院	3F	急性期	急性期		40	39	急性期一般入院料5	1.00		0.03									0.59	1.21								37.0		急性期
西部	入間市	病院	豊岡第一病院	4F	急性期	急性期		38	37	急性期一般入院料5	1.11											0.32	1.16								32.5		急性期
西部	入間市	病院	医療法人豊岡整形外科病院	3階病棟(地域包括ケア病棟入院料)	急性期	回復期	C	24	24	地域包括ケア病棟入院料2	0.04												0.04							0.33	9.8	回復期	
西部	入間市	病院	医療法人豊岡整形外科病院	4階病棟(急性期一般入院基本料)	急性期	急性期		48	48	急性期一般入院料4	1.60											0.63	1.77							4.40	37.1	急性期	
西部	入間市	病院	自衛隊入間病院	一般病棟	急性期	不明/休床		50	14	入院料の届出なし																							不明/休床
西部	日高市	病院	旭ヶ丘病院	西館3階病棟	急性期	回復期	C	45	45	地域包括ケア入院医療管理料1	0.07										0.09				1.42	0.20			0.11	9.80	22.8	回復期	
西部	日高市	病院	旭ヶ丘病院	東館4階病棟	回復期	回復期		37	37	回復期リハリハビリ病棟入院料1																							回復期
西部	日高市	病院	旭ヶ丘病院	本館3階病棟	慢性期	慢性期		60	60	療養病棟入院料1													1.00										慢性期
西部	日高市	病院	武蔵台病院	一般病棟	急性期	回復期	C	52	52	急性期一般入院料4	0.46											0.50	0.54							6.04	24.0	回復期	
西部	日高市	病院	武蔵台病院	回復期リハビリ病棟	回復期	回復期		47	47	回復期リハリハビリ病棟入院料3																							回復期
西部	日高市	病院	埼玉医科大学国際医療センター	A棟1階病棟	高度急性期	高度急性期		14	13	救命救急入院料1	0.92	0.15									0.08		10.08	1.69	0.15					41.08		高度急性期	
西部	日高市	病院	埼玉医科大学国際医療センター	救命救急センターICU	高度急性期	高度急性期		12	10	救命救急入院料4	1.60		0.10								0.80	2.40	44.00	2.50						51.10		高度急性期	
西部	日高市	病院	埼玉医科大学国際医療センター	A棟3階病棟	高度急性期	急性期	B	26	26	急性期一般入院料1	0.08										0.04		0.58	1.73		0.04				3.15	35.3	急性期	
西部	日高市	病院	埼玉医科大学国際医療センター	A棟3階CCU	高度急性期	高度急性期		12	12	救命救急入院料1	0.25				0.31						0.25	3.92	17.17	2.50						46.25		高度急性期	
西部	日高市	病院	埼玉医科大学国際医療センター	A棟4階病棟	高度急性期	急性期	B	22	22	急性期一般入院料1											0.05	0.05	5.14	0.23			1.09	1.64	53.8		急性期		
西部	日高市	病院	埼玉医科大学国際医療センター	A棟4階ICU	高度急性期	高度急性期		14	12	特定集中治療室管理料3	6.83	0.25									0.42	12.50	63.33	7.92	0.25				5.83		高度急性期		
西部	日高市	病院	埼玉医科大学国際医療センター	A棟5階病棟	高度急性期	高度急性期		46	46	急性期一般入院料1	0.07				0.20						0.04	0.33	0.93	1.48			0.07	2.13	33.5		高度急性期		
西部	日高市	病院	埼玉医科大学国際医療センター	A棟6階病棟	高度急性期	急性期	B	48	48	急性期一般入院料1	0.63		0.17										2.46	0.77		0.02	0.52	1.81	30.9		急性期		
西部	日高市	病院	埼玉医科大学国際医療センター	小児心臓ICU	高度急性期	高度急性期		10	7	特定集中治療室管理料3	2.00											4.86	35.71	6.14					1.57		高度急性期		
西部	日高市	病院	埼玉医科大学国際医療センター	B棟2階病棟	高度急性期	急性期	B	26	24	小児入院医療管理料2	0.29										0.04	3.75	1.88	4.17					0.25		急性期		

医療圏	市町村	区分	医療機関名	病棟名	令和4年7月1日時点の機能報告	定量基準分析結果	差異のパターン※	病床数(一般+療養)	最大使用病床数	「埼玉方式」で用いる項目																	定量基準分析結果		
										入院基本料・特定入院料	高度急性期・急性期の区分指標【区分線1】 ※基準を満たす項目を着色										急性期・回復期の区分指標【区分線2】 ※基準を満たす項目を着色								
											A	B	C	D	E	F	G	H	I	J	K	L	M	N	O	P			
											全身麻酔 下手術	胸腔鏡・腹 腔鏡下手術	悪性腫瘍 手術	超急性期 脳卒中加算	脳血管内 手術	経皮的冠 動脈形成 術	救急搬送 診療料	救急医療 に係る諸項 目	重症患者 の対応に係 る諸項目	全身管理へ の対応に係 る諸項目	手術	胸腔鏡・腹 腔鏡下手 術	放射線治 療(レセブ ト枚数)	化学療法 (日数)	予定外の救 急医療入院 の人数	一般病棟用の重 症度、医療・看護 必要度を満たす患 者割合			
										2.0	0.5	0.5	0.0	0.0	0.5	0.0	0.2	0.2	8.0	2.0	0.1	0.1	1.0	10.0	I:31% II:29%				
西部	所沢市	診療所	峰の坂産婦人科		急性期	急性期		10	10	有床診療所入院基本料											1.90						急性期		
西部	所沢市	診療所	医療法人社団和栄会所沢腎クリニック		急性期	不明/休床		19	19	有床診療所入院基本料																	不明/休床		
西部	所沢市	診療所	所沢呼吸器科クリニック		急性期	不明/休床		8	8	有床診療所入院基本料																	不明/休床		
西部	所沢市	診療所	さくらレディースクリニック		急性期	急性期		5	5	有床診療所入院基本料											0.80						急性期		
西部	所沢市	診療所	松田母子クリニック		急性期	急性期		19	19	有床診療所入院基本料											2.47						急性期		
西部	飯能市	診療所	医療法人河井会 飯能クリニック		休棟中(今後再開)	不明/休床		17	0	入院料の届出なし																	不明/休床		
西部	飯能市	診療所	飯能産婦人科医院		急性期	急性期		15	12	有床診療所入院基本料																	急性期		
西部	飯能市	診療所	飯能市東吾野医療介護センター診療所		回復期	急性期		19	19	有床診療所入院基本料														3.16			急性期		
西部	狭山市	診療所	医療法人患秀会奥平産婦人科		急性期	急性期		12	12	有床診療所入院基本料											0.42						急性期		
西部	狭山市	診療所	櫻澤医院		休棟中(今後再開)	不明/休床		11	0	入院料の届出なし																	不明/休床		
西部	狭山市	診療所	さやま産婦人科		急性期	急性期		19	19	有床診療所入院基本料											0.58						急性期		
西部	狭山市	診療所	医療法人社団東京石心会 さやま地域ケアクリニック		回復期	不明/休床		19	19	有床診療所入院基本料																	不明/休床		
西部	狭山市	診療所	医療法人けやきの木狭山台胃腸科外科		急性期	回復期	C	19	19	有床診療所入院基本料							0.05										回復期		
西部	入間市	診療所	吉田産科婦人科医院		急性期	急性期		19	16	有床診療所入院基本料											0.63						急性期		
西部	入間市	診療所	医療法人社団小室医院		休棟中(今後再開)	不明/休床		11	0	入院料の届出なし																	不明/休床		
西部	入間市	診療所	メディカルパーク入間		急性期	不明/休床		15	15	入院料の届出なし											0.27						不明/休床		
西部	日高市	診療所	医療法人社団輔正会岡村記念クリニック		急性期	急性期		19	19	有床診療所入院基本料	0.26	0.11					0.05			2.95	1.21	0.11					急性期		
西部	入間市	診療所	(医) 昭桜会 段塚クリニック		急性期	不明/休床		5	0	入院料の届出なし																	不明/休床		
利根	白岡市	病院	医療法人社団哺育会白岡中央総合病院	2A病棟	急性期	高度急性期		53	53	急性期一般入院料1	0.40	0.19	0.09						0.02		1.70	0.77	0.19	0.13	10.79	29.5	高度急性期		
利根	白岡市	病院	医療法人社団哺育会白岡中央総合病院	3A病棟	急性期	高度急性期		51	51	急性期一般入院料1										0.31	0.04	0.27	0.12			22.37	36.3	高度急性期	
利根	白岡市	病院	医療法人社団哺育会白岡中央総合病院	4A病棟	急性期	高度急性期		39	39	急性期一般入院料1	0.90									0.03		0.51	0.97			7.36	39.8	高度急性期	
利根	白岡市	病院	医療法人社団哺育会白岡中央総合病院	5A病棟	回復期	回復期		41	41	回復期(A)リハビリ病棟入院料1													0.02				回復期		
利根	白岡市	病院	医療法人社団哺育会白岡中央総合病院	2B病棟	回復期	回復期		14	14	地域包括ケア病棟入院料2											0.07						回復期		
利根	白岡市	病院	医療法人社団哺育会白岡中央総合病院	3B病棟	慢性期	慢性期		58	53	障害者施設等10対1入院基本料											0.11						慢性期		
利根	白岡市	病院	医療法人双鳳会山王クリニック	第一病棟	急性期	急性期		60	43	急性期一般入院料6											1.67			0.16			急性期		
利根	白岡市	病院	医療法人ひかり会パーク病院	2病棟	回復期	急性期		30	30	地域一般入院料3											2.10						急性期		
利根	白岡市	病院	医療法人ひかり会パーク病院	3病棟	慢性期	慢性期		40	38	療養病棟入院料1																	慢性期		
利根	久喜市	病院	蓮江病院	2階病棟	急性期	回復期	C	65	53	急性期一般入院料6	0.06											0.32			0.66	2.9	回復期		
利根	久喜市	病院	新井病院	3階病棟	急性期	急性期		55	49	急性期一般入院料4	0.22	0.16	0.02								0.41	0.39	0.16	0.41	1.43	28.2	急性期		
利根	久喜市	病院	新井病院	4階病棟	急性期	回復期	C	44	38	急性期一般入院料4	0.03	0.03									0.29	0.11	0.03	0.26	1.24	25.2	回復期		
利根	久喜市	病院	医療法人土屋小児病院	一般病棟	急性期	急性期		30	26	小児入院医療管理料2																	急性期		
利根	久喜市	病院	医療法人土屋小児病院	感染病棟	急性期	高度急性期		10	10	リハビリ入院医療管理料1														27.40			高度急性期		
利根	久喜市	病院	新久喜総合病院	3階東病棟	高度急性期	高度急性期		53	53	急性期一般入院料1	0.02		0.02							0.60		0.72	1.53		0.02	14.15	44.9	高度急性期	
利根	久喜市	病院	新久喜総合病院	3階西病棟	高度急性期	急性期	B	54	54	急性期一般入院料1	0.56		0.07								0.04	0.37	0.83		0.02	0.13	13.11	36.3	急性期
利根	久喜市	病院	新久喜総合病院	4階東病棟	高度急性期	急性期	B	56	56	急性期一般入院料1	0.48	0.41	0.05								0.07	5.55	1.41	0.41	0.05	0.45	15.04	40.3	急性期
利根	久喜市	病院	新久喜総合病院	4階西病棟	高度急性期	急性期	B	56	56	急性期一般入院料1	1.21		0.02								0.05	1.82		0.02	0.02	7.66	43.5	急性期	
利根	久喜市	病院	新久喜総合病院	ICU	高度急性期	高度急性期		18	16	特定集中治療室管理料2	3.50	0.06	0.06	0.13	0.38	0.19					0.44	2.88	8.19	5.50	0.06		23.06		高度急性期
利根	久喜市	病院	新久喜総合病院	HCU	高度急性期	高度急性期		16	16	リハビリ入院医療管理料1	1.75	0.44	0.56	0.13		0.06						0.50		6.25	2.25	0.44	32.06		高度急性期
利根	久喜市	病院	新久喜総合病院	3階N病棟	高度急性期	急性期	B	40	40	急性期一般入院料1	0.38	0.03	0.23									1.10	0.70	0.03	0.05	0.40	15.63	43.8	急性期
利根	久喜市	病院	新久喜総合病院	C病棟	高度急性期	高度急性期		12	12	リハビリ入院医療管理料1															14.42			高度急性期	
利根	久喜市	病院	新久喜総合病院	5階東病棟	回復期	回復期		49	49	回復期(A)リハビリ病棟入院料1																		回復期	
利根	久喜市	病院	新久喜総合病院	5階西病棟	回復期	回復期		49	49	回復期(A)リハビリ病棟入院料1																		回復期	
利根	久喜市	病院	東鷲宮病院	3階南病棟(一般病棟)	急性期	回復期	C	48	48	急性期一般入院料5	0.27	0.06	0.02								0.08		1.02	0.73	0.06	0.13	6.67	30.1	回復期

医療圏	市町村	区分	医療機関名	病棟名	令和4年7月1日時点の機能報告	定量基準分析結果	差異のパターン※	病床数(一般+療養)	最大使用病床数	「埼玉方式」で用いる項目																	定量基準分析結果	
										入院基本料・特定入院料	高度急性期・急性期の区分指標【区分線1】 ※基準を満たす項目を着色										急性期・回復期の区分指標【区分線2】 ※基準を満たす項目を着色							
											A	B	C	D	E	F	G	H	I	J	K	L	M	N	O	P		
											全身麻酔 下手術	胸腔鏡・腹 腔鏡下手術	悪性腫瘍 手術	超急性期 脳卒中加算	脳血管内 手術	経皮的冠 動脈形成 術	救急搬送 診療料	救急医療 に係る諸項 目	重症患者 の対応に係 る諸項目	全身管理へ の対応に係 る諸項目	手術	胸腔鏡・腹 腔鏡下手術	放射線治 療(レセプト 枚数)	化学療法 (日数)	予定外の救 急医療入院 の人数	一般病棟使用の 重症度、医療・看護 必要度を満たす患 者割合		
2.0	0.5	0.5	0.0	0.0	0.5	0.0	0.2	0.2	8.0	2.0	0.1	0.1	1.0	10.0	I:31% II:29%													
利根	久喜市	病院	東鷲宮病院	3階北病棟(一般病棟)	急性期	回復期	C	47	47	急性期一般入院料 5							0.04		0.06	0.62				6.70	27.7	回復期		
利根	久喜市	病院	東鷲宮病院	4階南病棟(回復期リハビリ病棟)	回復期	回復期		32	32	回復期リハビリ病棟入院料 4															0.09		回復期	
利根	久喜市	病院	東鷲宮病院	4階北病棟(地域包括ケア病棟)	慢性期	回復期		36	36	地域包括ケア病棟入院料 1										0.14					0.03		回復期	
利根	杉戸町	病院	医療法人今井病院	療養病棟	慢性期	慢性期		37	36	療養病棟入院料 1																	慢性期	
利根	加須市	病院	医療法人愛應会駒西病院	病棟	急性期	回復期	C	80	63	地域一般入院料 2	0.05	0.02							0.73	0.22	0.02			0.33			回復期	
利根	行田市	病院	社会医療法人壮幸会行田総合病院	HCU	高度急性期	高度急性期		10	8	リハビリ入院医療管理料 1															35.94		高度急性期	
利根	行田市	病院	社会医療法人壮幸会行田総合病院	2階南病棟	急性期	高度急性期		45	41	急性期一般入院料 1	1.00	0.29	0.54					0.07	0.44	2.07	0.29			0.29	2.73	44.6	高度急性期	
利根	行田市	病院	社会医療法人壮幸会行田総合病院	3階南病棟	急性期	高度急性期		43	39	急性期一般入院料 1	1.18	0.92	0.38					0.08	7.05	3.15	0.92			0.33	8.44	50.5	高度急性期	
利根	行田市	病院	社会医療法人壮幸会行田総合病院	4階南病棟	急性期	急性期		60	20	急性期一般入院料 1										0.10					15.45	62.4	急性期	
利根	行田市	病院	社会医療法人壮幸会行田総合病院	2階新南病棟	急性期	急性期		42	42	急性期一般入院料 1	0.50								0.98	0.86				0.05	5.17	48.1	急性期	
利根	行田市	病院	社会医療法人壮幸会行田総合病院	3階新南病棟	急性期	高度急性期		45	45	急性期一般入院料 1	0.07				0.67			0.16		1.18	1.16			0.04	7.40	50.0	高度急性期	
利根	行田市	病院	社会医療法人壮幸会行田総合病院	3階西病棟	急性期	急性期		27	20	急性期一般入院料 1															17.00		急性期	
利根	行田市	病院	社会医療法人壮幸会行田総合病院	救急病棟	急性期	急性期		38	38	急性期一般入院料 1															14.77	58.4	急性期	
利根	行田市	病院	社会医療法人壮幸会行田総合病院	3階東病棟	回復期	回復期		56	56	回復期リハビリ病棟入院料 1															0.04		回復期	
利根	行田市	病院	社会医療法人壮幸会行田総合病院	2階西病棟	回復期	回復期		51	51	地域包括ケア病棟入院料 2											0.02			0.04				回復期
利根	行田市	病院	社会医療法人壮幸会行田総合病院	3階新西病棟	回復期	回復期		33	0	回復期リハビリ病棟入院料 1																		回復期
利根	行田市	病院	社会医療法人壮幸会行田総合病院	2階東病棟	慢性期	慢性期		54	54	療養病棟入院料 1	0.02									0.93	0.07							慢性期
利根	行田市	病院	行田中央総合病院	第一病棟	急性期	急性期		54	47	急性期一般入院料 4	0.45	0.21	0.11						1.53	1.06	0.21			0.17	7.26	40.2	急性期	
利根	行田市	病院	行田中央総合病院	第二病棟	急性期	不明/休床		46	34	急性期一般入院料 4															9.47		不明/休床	
利根	行田市	病院	行田中央総合病院	療養病棟	慢性期	慢性期		60	55	療養病棟入院料 1										0.09	0.07					3.0		慢性期
利根	加須市	病院	医療法人社団弘人会中田病院	2階病棟	急性期	急性期		57	56	急性期一般入院料 4	0.71							0.02		0.18	0.75				3.61	32.6	急性期	
利根	加須市	病院	医療法人社団弘人会中田病院	3階病棟	回復期	回復期		60	58	回復期リハビリ病棟入院料 3														0.02				回復期
利根	加須市	病院	医療法人十善病院	2階一般病棟	急性期	回復期	C	36	33	地域一般入院料 1								0.06		0.24					9.67	16.3	回復期	
利根	加須市	病院	医療法人社団生彩会加須東病院	2階病棟	慢性期	慢性期		46	46	療養病棟入院料 1										2.30								慢性期
利根	加須市	病院	医療法人社団生彩会加須東病院	3階病棟	慢性期	慢性期		43	0	療養病棟入院料 1																		慢性期
利根	羽生市	病院	栗原眼科病院	眼科	回復期	急性期		45	45	地域一般入院料 3											2.00							急性期
利根	羽生市	病院	医療法人徳洲会 羽生総合病院	2階北病棟	高度急性期	高度急性期		12	12	リハビリ入院医療管理料 1	5.08	0.33	0.50		0.33	0.17		1.25	0.67	9.50	5.33	0.33			0.33			高度急性期
利根	羽生市	病院	医療法人徳洲会 羽生総合病院	4階北病棟	急性期	急性期		59	58	急性期一般入院料 1															0.21	39.1	急性期	
利根	羽生市	病院	医療法人徳洲会 羽生総合病院	4階南病棟	急性期	高度急性期		25	25	急性期一般入院料 1	2.40	0.20	0.60							11.88	5.36	0.20	0.28	0.72	8.00	47.2	高度急性期	
利根	羽生市	病院	医療法人徳洲会 羽生総合病院	5階北病棟	急性期	急性期		60	60	急性期一般入院料 1	0.02					0.05		0.02		1.13	0.18			0.10	0.35	44.6	急性期	
利根	羽生市	病院	医療法人徳洲会 羽生総合病院	5階南病棟	急性期	急性期		59	58	急性期一般入院料 1	0.02							0.03		1.47	0.16				0.34	37.1	急性期	
利根	羽生市	病院	医療法人徳洲会 羽生総合病院	6階北病棟	急性期	急性期		48	48	急性期一般入院料 1	0.44							0.02		0.50	0.52			0.13	0.73	48.0	急性期	
利根	羽生市	病院	医療法人徳洲会 羽生総合病院	感染病棟 1	高度急性期	高度急性期		15	15	リハビリ入院医療管理料 1	0.13							0.27	3.53	7.60	1.33				0.47			高度急性期
利根	羽生市	病院	医療法人徳洲会 羽生総合病院	6階南病棟	慢性期	慢性期		16	16	障害者施設等10対1入院基本料																		慢性期
利根	羽生市	病院	医療法人徳洲会 羽生総合病院	3階南病棟	慢性期	慢性期		14	10	緩和ケア病棟入院料 1															2.60			慢性期
利根	蓮田市	病院	蓮田病院	2階病棟	急性期	回復期	C	57	28	急性期一般入院料 4										0.64				0.57	7.39	30.3	回復期	
利根	蓮田市	病院	蓮田病院	B 3 病棟	急性期	回復期	C	56	40	急性期一般入院料 4						0.13				0.68	0.25			0.55	3.68	28.6	回復期	
利根	蓮田市	病院	蓮田病院	B 4 病棟	急性期	急性期		56	38	急性期一般入院料 4	1.53		0.03							0.37	2.26				5.05	39.4	急性期	
利根	蓮田市	病院	蓮田病院	C 4 病棟	急性期	急性期		42	30	急性期一般入院料 4	0.83	0.40	0.20							6.07	2.37	0.40		0.20	6.43	35.0	急性期	
利根	蓮田市	病院	蓮田病院	C 6 病棟	回復期	回復期		31	31	地域包括ケア病棟入院料 2	0.03	0.06									0.42	0.06		0.39	4.39	7.7	回復期	
利根	蓮田市	病院	蓮田病院	C 3 病棟	回復期	回復期		39	28	地域包括ケア病棟入院料 2	0.18										0.50					3.36	9.6	回復期
利根	蓮田市	病院	蓮田病院	A 3 病棟	慢性期	慢性期		40	40	療養病棟入院料 1											0.03				0.03			慢性期
利根	蓮田市	病院	蓮田病院	C 5 病棟	慢性期	慢性期		32	32	療養病棟入院料 1											0.94				0.03	0.03		慢性期

医療圏	市町村	区分	医療機関名	病棟名	令和4年7月1日時点の機能報告	定量基準分析結果	差異のパターン※	病床数(一般+療養)	最大使用病床数	「埼玉方式」で用いる項目																	定量基準分析結果	
										入院基本料・特定入院料	高度急性期・急性期の区分指標【区分線1】 ※基準を満たす項目を着色										急性期・回復期の区分指標【区分線2】 ※基準を満たす項目を着色							
											A	B	C	D	E	F	G	H	I	J	K	L	M	N	O	P		
											全身麻酔 下手術	胸腔鏡・腹 腔鏡下手術	悪性腫瘍 手術	超急性期 脳卒中加算	脳血管内 手術	経皮的冠 動脈形成 術	救急搬送 診療料	救急医療 に係る諸項 目	重症患者 の対応に係 る諸項目	全身管理へ の対応に係 る諸項目	手術	胸腔鏡・腹 腔鏡下手 術	放射線治 療(レセブ ト枚数)	化学療法 (日数)	予定外の救 急医療入院 の人数	一般病棟の重 症度・医療・看護 必要度を満たす患 者割合		
										2.0	0.5	0.5	0.0	0.0	0.5	0.0	0.2	0.2	8.0	2.0	0.1	0.1	1.0	10.0	I:31% II:29%			
北部	本庄市	病院	医療法人本庄福島病院	2階療養病棟	慢性期	慢性期		48	48	療養病棟入院料1														0.02		慢性期		
北部	本庄市	病院	医療法人本庄福島病院	3階療養病棟	慢性期	慢性期		48	48	療養病棟入院料1														0.02		慢性期		
北部	本庄市	病院	本庄総合病院	3階病棟	急性期	急性期		58	58	急性期一般入院料4									0.48	0.05				6.60	44.9	急性期		
北部	本庄市	病院	本庄総合病院	4階東病棟	急性期	急性期		42	42	急性期一般入院料4	0.24	0.07	0.14						2.36	0.64	0.07		0.10	10.98	38.4	急性期		
北部	本庄市	病院	本庄総合病院	4階西病棟	急性期	急性期		35	35	急性期一般入院料4	0.74								1.49	0.94			0.09	5.03	39.0	急性期		
北部	本庄市	病院	本庄総合病院	2階病棟	回復期	回復期		48	48	地域包括ケア病棟入院料2																	回復期	
北部	本庄市	病院	本庄総合病院	2階北病棟	慢性期	慢性期		51	51	療養病棟入院料1									0.75								慢性期	
北部	本庄市	病院	本庄総合病院	3階北病棟	慢性期	慢性期		51	51	療養病棟入院料1									0.59								慢性期	
北部	本庄市	病院	医療法人三光会そのべ病院	一般病棟	急性期	回復期	C	22	22	地域一般入院料2									0.05	0.09				1.18			回復期	
北部	本庄市	病院	医療法人三光会そのべ病院	療養病棟	慢性期	慢性期		29	29	療養病棟入院料1																	慢性期	
北部	本庄市	病院	医療法人柏成会青木病院	病棟	急性期	回復期	C	47	47	地域包括ケア入院医療管理料1	0.26								0.09	0.28				3.62			回復期	
北部	本庄市	病院	医療法人鈴木外科病院	病棟A	急性期	回復期	C	42	42	地域包括ケア入院医療管理料1	0.02								1.07	0.88				1.95	12.6		回復期	
北部	本庄市	病院	医療法人益子会(社団)児玉中央病院	一般病棟	急性期	回復期	C	46	22	地域一般入院料3									0.09	0.32							回復期	
北部	本庄市	病院	医療法人桂水会岡病院	3階病棟	急性期	回復期	C	32	31	地域包括ケア入院医療管理料1									0.03	0.10				2.29	12.8		回復期	
北部	本庄市	病院	医療法人桂水会岡病院	4階病棟	急性期	急性期		44	39	急性期一般入院料1									1.13	0.54			0.18	13.56	46.5		急性期	
北部	本庄市	病院	医療法人桂水会岡病院	2階病棟	慢性期	慢性期		33	30	療養病棟入院料1										0.03			0.17				慢性期	
北部	本庄市	病院	医療法人社団寿会吉沢病院	医療療養病棟2階	慢性期	慢性期		56	56	療養病棟入院料1									1.59								慢性期	
北部	本庄市	病院	医療法人社団寿会吉沢病院	医療療養病棟3階	慢性期	慢性期		35	35	療養病棟入院料1																	慢性期	
北部	本庄市	病院	本庄駅前病院	一般病棟	急性期	回復期	C	39	39	地域一般入院料2	0.03								0.23	0.26			0.10	3.79			回復期	
北部	本庄市	病院	本庄駅前病院	療養病棟	慢性期	慢性期		36	36	療養病棟入院料1									0.83	0.06							慢性期	
北部	寄居町	病院	埼玉療育園	新館病棟	慢性期	慢性期		42	36	障害者施設等13対1入院基本料									1.92								慢性期	
北部	寄居町	病院	埼玉療育園	本館病棟	慢性期	慢性期		48	43	療養病棟入院料1																	慢性期	
北部	寄居町	病院	埼玉よりの病院	2階病棟	急性期	急性期		47	47	急性期一般入院料4	0.34								0.36	0.38				14.74	41.5		急性期	
北部	寄居町	病院	埼玉よりの病院	4階病棟	回復期	回復期		50	50	回復期別記"リハビリ"病棟入院料1																	回復期	
北部	寄居町	病院	埼玉よりの病院	3階病棟	慢性期	慢性期		48	48	療養病棟入院料1									0.63								慢性期	
北部	深谷市	病院	深谷赤十字病院	2SA病棟	高度急性期	高度急性期		10	10	救命救急入院料3	3.00	0.20	0.20	0.60	0.30	1.00		1.90	4.10	17.10	5.80	0.20		58.30			高度急性期	
北部	深谷市	病院	深谷赤十字病院	2SB病棟	高度急性期	高度急性期		40	20	救命救急入院料3	0.45		0.05					0.35		5.35	2.00		0.10	71.90			高度急性期	
北部	深谷市	病院	深谷赤十字病院	5S病棟	高度急性期	急性期	B	46	46	急性期一般入院料1	0.57	0.24	0.24						4.59	1.07	0.24	0.02	1.39	5.15	47.4		急性期	
北部	深谷市	病院	深谷赤十字病院	6S病棟	高度急性期	高度急性期		46	46	急性期一般入院料1	0.02				0.57		0.02		1.48	0.83		0.13	1.17	2.57	41.9		高度急性期	
北部	深谷市	病院	深谷赤十字病院	3N病棟	急性期	急性期		42	27	小児入院医療管理料3	0.44	0.07							0.19	0.52	0.07			5.67			急性期	
北部	深谷市	病院	深谷赤十字病院	4N病棟	急性期	急性期		45	45	急性期一般入院料1	0.04		0.18						1.02	1.31		0.02	0.04	4.53	42.7		急性期	
北部	深谷市	病院	深谷赤十字病院	5N病棟	急性期	回復期	C	45	26	急性期一般入院料1														9.58	27.5		回復期	
北部	深谷市	病院	深谷赤十字病院	6N病棟	急性期	急性期		46	46	急性期一般入院料1	0.04						0.02		1.61	0.26			0.59	3.50	34.9		急性期	
北部	深谷市	病院	深谷赤十字病院	緩和ケア病棟	急性期	急性期		14	13	緩和ケア病棟入院料1												0.08	0.23				急性期	
北部	深谷市	病院	深谷赤十字病院	3S病棟	急性期	急性期		41	34	急性期一般入院料1	0.68		0.24						0.29	1.68			0.29	4.65	54.9		急性期	
北部	深谷市	病院	深谷赤十字病院	4S病棟	急性期	急性期		46	46	急性期一般入院料1	1.13								1.33	1.54			0.65	2.85	36.2		急性期	
北部	深谷市	病院	深谷赤十字病院	7S病棟	急性期	急性期		47	47	急性期一般入院料1							0.02		0.15	0.09			4.19	2.32	29.2		急性期	
北部	深谷市	病院	北深谷病院	第1病棟	急性期	慢性期		5	5	障害者施設等15対1入院基本料																	慢性期	
北部	深谷市	病院	医療法人信猶会菊地病院	入院病棟	急性期	急性期		60	35	急性期一般入院料3										0.46							急性期	
北部	深谷市	病院	あねとす病院	地域包括ケア病棟	急性期	回復期	C	33	33	地域包括ケア病棟入院料1														1.33			回復期	
北部	深谷市	病院	あねとす病院	2階東療養病棟	慢性期	慢性期		58	58	療養病棟入院料1									0.07				0.40	0.02			慢性期	
北部	深谷市	病院	あねとす病院	3階東療養病棟	慢性期	慢性期		36	36	療養病棟入院料1									5.00				0.53				慢性期	
北部	深谷市	病院	あねとす病院	4階東療養病棟	慢性期	慢性期		60	60	療養病棟入院料1									0.35					0.05			慢性期	

医療圏	市町村	区分	医療機関名	病棟名	令和4年7月1日時点の機能報告	定量基準分析結果	差異のバターン※	病床数(一般+療養)	最大使用病床数	「埼玉方式」で用いる項目																	定量基準分析結果	
										入院基本料・特定入院料	高度急性期・急性期の区分指標【区分線1】 ※基準を満たす項目を着色										急性期・回復期の区分指標【区分線2】 ※基準を満たす項目を着色							
											A	B	C	D	E	F	G	H	I	J	K	L	M	N	O	P		
											全身麻酔下手術	胸腔鏡・腹腔鏡下手術	悪性腫瘍手術	超急性期脳卒中加算	脳血管内手術	経皮的冠動脈形成術	救急搬送診療科	救急医療に係る諸項目	重症患者の対応に係る諸項目	全身管理への対応に係る諸項目	手術	胸腔鏡・腹腔鏡下手術	放射線治療(レセプト枚数)	化学療法(日数)	予定外の救急医療入院の人数	一般病棟の入院患者、医師・看護師の必要数を満たす患者割合		
2.0	0.5	0.5	0.0	0.0	0.5	0.0	0.2	0.2	8.0	2.0	0.1	0.1	1.0	10.0	I:31% II:29%													
南部	川口市	病院	埼玉協同病院	D3病棟	急性期	高度急性期		55	55	急性期一般入院料1	1.33	0.69	0.22					0.04	0.02	2.76	1.58	0.69		0.20	7.13	46.5	高度急性期	
南部	川口市	病院	埼玉協同病院	D4病棟	急性期	急性期		50	50	急性期一般入院料1	0.08					0.02		0.06	0.04	1.80	0.64					9.78	30.3	急性期
南部	川口市	病院	埼玉協同病院	C4病棟	急性期	慢性期		24	22	緩和ケア病棟入院料1																0.14		慢性期
南部	川口市	病院	埼玉協同病院	D5病棟	回復期	回復期		50	50	回復期【注】「F」病棟入院料1											0.02							回復期
南部	川口市	病院	社会医療法人社団大成会武南病院	2F病棟	急性期	回復期	C	28	28	急性期一般入院料5	0.32							0.11		1.11	0.57							回復期
南部	川口市	病院	社会医療法人社団大成会武南病院	3F病棟	急性期	回復期	C	36	36	急性期一般入院料5								0.06		1.89	0.06							回復期
南部	川口市	病院	社会医療法人社団大成会武南病院	8F病棟	急性期	回復期	C	28	28	急性期一般入院料5								0.04		0.46	0.46							回復期
南部	川口市	病院	社会医療法人社団大成会武南病院	4F病棟	回復期	回復期		33	33	回復期【注】「F」病棟入院料3																		回復期
南部	川口市	病院	社会医療法人社団大成会武南病院	5F病棟	慢性期	慢性期		36	36	療養病棟入院料1										2.81	0.08							慢性期
南部	川口市	病院	社会医療法人社団大成会武南病院	6F病棟	慢性期	慢性期		36	36	療養病棟入院料1										0.58								慢性期
南部	川口市	病院	寿康会病院	一般病棟	急性期	回復期	C	40	34	急性期一般入院料5	0.03									2.06	0.29				4.00	19.2	回復期	
南部	川口市	病院	寿康会病院	療養病棟	慢性期	慢性期		42	42	療養病棟入院料1										1.02								慢性期
南部	川口市	病院	医療法人社団協友会東川口病院	2B病棟	急性期	急性期		48	45	急性期一般入院料1	0.89	0.09	0.07							0.82	1.04	0.09		0.04	7.49	57.9	急性期	
南部	川口市	病院	医療法人社団協友会東川口病院	3A病棟	急性期	急性期		55	48	急性期一般入院料1										0.13	0.23				6.81	36.7	急性期	
南部	川口市	病院	医療法人社団協友会東川口病院	3B病棟	回復期	回復期		50	50	回復期【注】「F」病棟入院料1																		回復期
南部	川口市	病院	医療法人社団協友会東川口病院	2A病棟	慢性期	慢性期		45	44	療養病棟等10対1入院基本料										0.68	0.05				0.05			慢性期
南部	川口市	病院	医療法人誠朗会上野病院	療養病棟	慢性期	不明/休床		51	42	無回答																		不明/休床
南部	川口市	病院	医療法人千葉外科内科病院	病棟1	急性期	回復期	C	32	30	急性期一般入院料5										1.40	0.20			0.03	3.27	25.5	回復期	
南部	川口市	病院	医療法人厚和会河合病院	一般病棟	急性期	回復期	C	60	60	地域一般入院料2										0.53	0.03				1.22			回復期
南部	川口市	病院	医療法人厚和会河合病院	療養病棟	慢性期	慢性期		60	60	療養病棟入院料1																		慢性期
南部	川口市	病院	川口市立医療センター	3A	高度急性期	高度急性期		28	21	小児入院医療管理料1	1.33	0.38						0.05		3.14	2.29	0.38			21.81		高度急性期	
南部	川口市	病院	川口市立医療センター	4B	高度急性期	高度急性期		56	53	急性期一般入院料1	1.09	0.60	0.36							4.25	1.74	0.60	0.02	0.45	4.34	41.6	高度急性期	
南部	川口市	病院	川口市立医療センター	救命救急センター	高度急性期	高度急性期		8	8	救命救急センター2	0.75				0.13			5.13	0.13	25.63	2.50				154.38		高度急性期	
南部	川口市	病院	川口市立医療センター	特定集中治療室	高度急性期	高度急性期		8	8	特定集中治療室管理料3	5.38	0.38	0.38		0.25	0.38		0.75	3.25	17.50	6.25	0.38	0.13		46.00		高度急性期	
南部	川口市	病院	川口市立医療センター	新生児特定集中治療室	高度急性期	高度急性期		9	9	新生児特定集中治療室管理料1	0.33							0.56		2.33	0.89				17.00		高度急性期	
南部	川口市	病院	川口市立医療センター	新生児治療回復室	高度急性期	高度急性期		21	18	新生児治療回復室入院医療管理料															0.22		高度急性期	
南部	川口市	病院	川口市立医療センター	3B	急性期	急性期		30	29	急性期一般入院料1	0.28	0.07								0.17	1.66	0.07			3.07	43.4	急性期	
南部	川口市	病院	川口市立医療センター	4A	急性期	急性期		54	51	急性期一般入院料1	0.24								0.18	0.02	2.22	0.55		0.02	4.27	33.5	急性期	
南部	川口市	病院	川口市立医療センター	5A	急性期	急性期		54	54	急性期一般入院料1	0.04				0.11			0.06	0.07	0.98	0.98			0.09	6.11	35.7	急性期	
南部	川口市	病院	川口市立医療センター	5B	急性期	急性期		56	56	急性期一般入院料1	0.63	0.20	0.25							3.04	1.07	0.20	0.07	0.46	9.18	42.6	急性期	
南部	川口市	病院	川口市立医療センター	6A	急性期	急性期		54	39	急性期一般入院料1										0.74	0.31		0.23	3.85	5.00	26.3	急性期	
南部	川口市	病院	川口市立医療センター	6B	急性期	急性期		56	54	急性期一般入院料1			0.09					0.02		0.89	0.96		0.06	0.37	6.70	34.8	急性期	
南部	川口市	病院	川口市立医療センター	7A	急性期	急性期		47	30	急性期一般入院料1								0.10		0.87	0.03				15.57		急性期	
南部	川口市	病院	川口市立医療センター	7B	急性期	急性期		58	58	急性期一般入院料1	1.47		0.02							1.41	1.90			0.14	6.31	44.4	急性期	
南部	川口市	病院	川口さくら病院	C2病棟	急性期	高度急性期		30	30	急性期一般入院料1								0.23		2.57	0.40				5.17	35.0	高度急性期	
南部	川口市	病院	川口さくら病院	C3病棟	回復期	回復期		30	30	地域包括ケア病棟入院料2											0.03					0.03		回復期
南部	川口市	病院	川口さくら病院	B1病棟	回復期	回復期		40	40	回復期【注】「F」病棟入院料1																		回復期
南部	川口市	病院	医療法人三誠会川口誠和病院	一般病棟	急性期	急性期		60	60	地域包括ケア入院医療管理料2										1.20	0.17			0.03	18.50	27.7	急性期	
南部	川口市	病院	医療法人三誠会川口誠和病院	療養病棟	慢性期	慢性期		40	40	療養病棟入院料1																		慢性期
南部	川口市	病院	医療法人新青会川口工業総合病院	HCU病棟	高度急性期	高度急性期		8	8	HCU病棟入院医療管理料1	1.00		0.25					0.25		4.88	1.25				20.38		高度急性期	
南部	川口市	病院	医療法人新青会川口工業総合病院	3F病棟	急性期	高度急性期		45	45	急性期一般入院料1	2.82		0.27							1.38	3.20				0.40	68.9	高度急性期	
南部	川口市	病院	医療法人新青会川口工業総合病院	4F病棟	急性期	急性期		42	42	急性期一般入院料1	0.55	0.21	0.07							3.21	1.45	0.21		0.10	2.81	36.5	急性期	
南部	川口市	病院	医療法人新青会川口工業総合病院	5F病棟	急性期	急性期		39	39	急性期一般入院料1	0.05				0.03			0.03		0.03	0.15				2.18	42.2	急性期	
南部	川口市	病院	医療法人新青会川口工業総合病院	6F病棟	急性期	急性期		27	26	急性期一般入院料1										0.15					19.88	41.5	急性期	
南部	川口市	病院	医療法人新青会川口工業総合病院	2F病棟	回復期	回復期		38	38	地域包括ケア病棟入院料1											1.08			0.03		5.0		回復期
南部	川口市	病院	かわぐち心臓呼吸器病院	ICU	高度急性期	高度急性期		7	7	特定集中治療室管理料1	7.00	0.14			1.43	0.14	1.57	4.29	24.14	14.86	0.14				55.86		高度急性期	
南部	川口市	病院	かわぐち心臓呼吸器病院	3階病棟	急性期	急性期		53	53	急性期一般入院料1	0.04				0.30			0.08		1.23	1.30				0.89	46.4	急性期	
南部	川口市	病院	かわぐち心臓呼吸器病院	4階病棟	急性期	高度急性期		44	44	急性期一般入院料1	0.02				0.16			0.02	0.32	3.16	0.27				24.82	74.3	高度急性期	
南部	川口市	病院	かわぐち心臓呼吸器病院	HCU	高度急性期	高度急性期		4	4	HCU病棟入院医療管理料1					0.75			1.00	1.50	15.00	3.25				76.25		高度急性期	
さいたま	さいたま市	病院	医療法人へブロン会大宮中央総合病院	東2階	急性期	高度急性期		37	37	急性期一般入院料4	0.03	0.03	0.03					0.03	0.24	0.51	0.49	0.03		0.05	8.49	20.2	高度急性期	
さいたま	さいたま市	病院	医療法人へブロン会大宮中央総合病院	東3階	急性期	回復期	C	45	24	急性期一般入院料4																23.4	回復期	
さいたま	さいたま市	病院	医療法人へブロン会大宮中央総合病院	東4階	急性期	回復期	C	33	33	急性期一般入院料4	0.09	0.03								0.48	0.39	0.03			9.88	29.8	回復期	
さいたま	さいたま市	病院	医療法人へブロン会大宮中央総合病院	西4階	回復期	回復期		47	47	回復期【注】「F」病棟入院料1																		回復期
さいたま	さいたま市	病院	医療法人へブロン会大宮中央総合病院	西2階	慢性期	慢性期		4																				

医療圏	市町村	区分	医療機関名	病棟名	令和4年7月1日時点の機能報告	定量基準分析結果	差異のバターン※	病床数(一般+療養)	最大使用病床数	「埼玉方式」で用いる項目																定量基準分析結果		
										入院基本料・特定入院料	高度急性期・急性期の区分指標【区分線1】※基準を満たす項目を着色										急性期・回復期の区分指標【区分線2】※基準を満たす項目を着色							
											A	B	C	D	E	F	G	H	I	J	K	L	M	N	O		P	
											全身麻酔 下手術	胸腔鏡・ 腹腔鏡下 手術	悪性腫瘍 手術	超急性期 脳卒中加 算	脳血管内 手術	経皮的冠 動脈形成 術	救急搬送診 療科	救急医療 に係る諸 項目	重症患者の 対応に係る 諸項目	全身管理入 の対応に係る 諸項目	手術	胸腔鏡・ 腹腔鏡下 手術	放射線治 療(レセプ ト枚数)	化学療法 (日数)	予定外の救 急医療入院 の人数		一般病棟用 病床、医療・看護 必要度を満たす 患者割合	
川越比企	川越市	病院	埼玉医科大学総合医療センター	北MFICU病棟	高度急性期	高度急性期		8	8										2.13	2.13				1.63		高度急性期		
川越比企	川越市	病院	埼玉医科大学総合医療センター	南MFICU病棟	高度急性期	高度急性期		22	22	0.18									0.86	1.09				3.68		高度急性期		
川越比企	川越市	病院	埼玉医科大学総合医療センター	1階救命ICU病棟	高度急性期	高度急性期		20	16	救命救急入院料4	6.31					0.88	1.13	1.63	20.38	8.81				56.50		高度急性期		
川越比企	川越市	病院	埼玉医科大学総合医療センター	2階GICU病棟	高度急性期	高度急性期		20	16	特定集中治療室管理料4	7.25	1.88	2.06	0.25	0.50	0.69			0.31	1.56	17.25	9.56	1.88		0.13	29.06	高度急性期	
川越比企	川越市	病院	埼玉医科大学総合医療センター	2階救命HCU病棟	高度急性期	高度急性期		32	32	救命救急入院料1	1.06	0.06								7.94	1.31	0.06			1.06		高度急性期	
川越比企	川越市	病院	埼玉医科大学総合医療センター	3階PICU病棟	高度急性期	高度急性期		16	15	小児特定集中治療室管理料	1.13	0.07							0.73	0.53	0.13	9.60	1.27	0.07	17.73		高度急性期	
川越比企	川越市	病院	埼玉医科大学総合医療センター	母子3階病棟	高度急性期	急性期	B	31	31	急性期一般入院料1	0.03									1.03	0.97				0.42		急性期	
川越比企	川越市	病院	埼玉医科大学総合医療センター	10階西病棟	高度急性期	急性期	B	35	35	急性期一般入院料1	0.34	0.34	0.03					0.03		7.69	0.51	0.34	0.20	1.57	2.20	31.1	急性期	
川越比企	川越市	病院	埼玉医科大学総合医療センター	3階西病棟	高度急性期	急性期	B	42	42	急性期一般入院料1	1.60	0.83	0.17							3.38	2.00	0.83	0.10	1.36	2.19	34.9	急性期	
川越比企	川越市	病院	埼玉医科大学総合医療センター	4階西病棟	高度急性期	高度急性期		42	42	急性期一般入院料1	0.52	0.26								9.67	1.24	0.26	0.02	0.88	2.81	40.2	高度急性期	
川越比企	川越市	病院	埼玉医科大学総合医療センター	5階西病棟	高度急性期	高度急性期		42	42	急性期一般入院料1	1.07	0.69	0.38					0.05		7.57	1.50	0.69	0.07	0.69	2.07	39.3	高度急性期	
川越比企	川越市	病院	埼玉医科大学総合医療センター	6階西病棟	高度急性期	高度急性期		42	42	急性期一般入院料1	2.33		0.02							1.31	2.45				1.05	47.4	高度急性期	
川越比企	川越市	病院	埼玉医科大学総合医療センター	7階西病棟	高度急性期	急性期	B	42	42	急性期一般入院料1	0.81	0.24	0.45							1.40	1.62	0.24	0.17	1.79	1.64	29.1	急性期	
川越比企	川越市	病院	埼玉医科大学総合医療センター	8階西病棟	高度急性期	急性期	B	42	42	急性期一般入院料1	0.07				0.48					1.76	0.90			0.19	2.67	33.0	急性期	
川越比企	川越市	病院	埼玉医科大学総合医療センター	9階西病棟	高度急性期	急性期	B	26	26	急性期一般入院料1											0.04				7.35	0.12	47.6	急性期
川越比企	川越市	病院	埼玉医科大学総合医療センター	2階西病棟	高度急性期	高度急性期		42	42	急性期一般入院料1	0.10	0.02				0.02	0.02	0.17	0.38	0.76	0.02	0.02	0.02	0.05	2.81	18.8	高度急性期	
川越比企	川越市	病院	埼玉医科大学総合医療センター	2階東病棟	高度急性期	急性期	B	42	42	急性期一般入院料1	1.07		0.48				0.02	0.07	3.07	1.95		0.02	1.12	1.95	28.0	急性期		
川越比企	川越市	病院	埼玉医科大学総合医療センター	中央病棟	高度急性期	急性期	B	60	34	急性期一般入院料1							0.06		0.50					6.88	53.2	急性期		
川越比企	川越市	病院	西武川越病院	2E	慢性期	慢性期		28	26	療養病棟入院料1										0.23							慢性期	
川越比企	川越市	病院	西武川越病院	2W	慢性期	慢性期		60	56	療養病棟入院料1										4.13							慢性期	
川越比企	川越市	病院	西武川越病院	3W	慢性期	慢性期		60	57	療養病棟入院料1										2.93							慢性期	
川越比企	川越市	病院	西武川越病院	4W	慢性期	慢性期		60	57	療養病棟入院料1										3.68	0.04						慢性期	
川越比企	川越市	病院	西武川越病院	5W	慢性期	慢性期		60	58	療養病棟入院料1										2.59							慢性期	
川越比企	川越市	病院	医療法人社団福音会笠幡病院	1病棟	慢性期	慢性期		60	60	療養病棟入院料1																	慢性期	
川越比企	川越市	病院	医療法人社団福音会笠幡病院	2病棟	慢性期	慢性期		42	42	療養病棟入院料1																	慢性期	
川越比企	川越市	病院	医療法人社団福音会笠幡病院	3病棟	慢性期	慢性期		34	34	療養病棟入院料1																	慢性期	
川越比企	川越市	病院	医療法人真正会露ヶ関南病院	けやき病棟	回復期	回復期		37	37	回復期【注】91-93病棟入院料1																	回復期	
川越比企	川越市	病院	医療法人真正会露ヶ関南病院	さくら病棟	回復期	回復期		43	43	回復期【注】91-93病棟入院料1																	回復期	
川越比企	川越市	病院	医療法人真正会露ヶ関南病院	やまぶき病棟	回復期	回復期		43	43	回復期【注】91-93病棟入院料1																	回復期	
川越比企	川越市	病院	医療法人真正会露ヶ関南病院	すみれ病棟	慢性期	慢性期		37	37	療養病棟等10月1入院基本料														0.81			慢性期	
川越比企	川越市	病院	医療法人真正会露ヶ関南病院	ふじ病棟	慢性期	慢性期		39	39	療養病棟入院料1																	慢性期	
川越比企	川越市	病院	医療法人愛和病院	産科病棟	急性期	急性期		56	56	急性期一般入院料6											2.39						急性期	
川越比企	川越市	病院	医療法人社団誠弘会池袋病院	A棟	急性期	急性期		60	52	急性期一般入院料2	0.23	0.08	0.08							2.52	0.33	0.08		0.08	5.56	32.3	急性期	
川越比企	川越市	病院	医療法人社団誠弘会池袋病院	B棟	休棟中(今後再開)	不明/休床		16	14	療養病棟等10月1入院基本料																	不明/休床	
川越比企	川越市	病院	医療法人社団関心会関本記念病院	一般病棟	回復期	回復期		60	49	地域一般入院料3										2.45	0.35				0.10		回復期	
川越比企	川越市	病院	医療法人社団関心会関本記念病院	療養病棟	慢性期	慢性期		48	48	療養病棟入院料2																	慢性期	
川越比企	川越市	病院	川越リハビリテーション病院	2階病棟	回復期	回復期		53	53	回復期【注】91-93病棟入院料3																	回復期	
川越比企	川越市	病院	川越リハビリテーション病院	3階病棟	回復期	回復期		49	49	回復期【注】91-93病棟入院料2																	回復期	
川越比企	川越市	病院	川越リハビリテーション病院	4階病棟	回復期	回復期		49	49	回復期【注】91-93病棟入院料3														0.02			回復期	
川越比企	川越市	病院	南古谷病院	2階個室病棟	急性期	急性期		31	30	急性期一般入院料4	0.03										0.07				19.10	31.8	急性期	
川越比企	川越市	病院	南古谷病院	3階A病棟	急性期	回復期	C	54	54	地域包括ケア入院医療管理料1	0.28							0.02		0.74	0.57				6.00	25.8	回復期	
川越比企	川越市	病院	南古谷病院	3階B病棟	慢性期	慢性期		52	52	療養病棟等10月1入院基本料											0.10	0.04				0.02	慢性期	
川越比企	川越市	病院	医療法人康正会病院	急性期機能病棟01	急性期	回復期	C	49	41	急性期一般入院料5	0.12	0.07	0.05							3.02	0.46	0.07		0.12	3.05	20.0	回復期	
川越比企	川越市	病院	医療法人康正会病院	急性期機能病棟02	急性期	急性期		49	41	急性期一般入院料5										0.85	0.05				4.10	33.0	急性期	
川越比企	川越市	病院	医療法人康正会病院	急性期機能病棟03	急性期	回復期	C	49	41	地域包括ケア入院医療管理料1	0.61									0.85	0.66				3.27	6.6	回復期	
川越比企	川越市	病院	帯津三敬病院	2階病棟	急性期	回復期	C	35	35	地域包括ケア病棟入院料2																13.0	回復期	
川越比企	川越市	病院	帯津三敬病院	3階病棟	急性期	回復期	C	34	34	急性期一般入院料4	0.24									0.24	0.29				2.38	29.6	回復期	
川越比企	川越市	病院	帯津三敬病院	4階病棟	急性期	急性期		30	30	急性期一般入院料4											0.03				21.73	2.40	急性期	
川越比企	川越市	病院	カルガモの家	病棟	慢性期	慢性期		44	44	療養病棟等7月1入院基本料											15.23						慢性期	
利根	白岡市	病院	医療法人社団福音会白岡中央総合病院	2A病棟	急性期	高度急性期		53	53	急性期一般入院料1	0.40	0.19	0.09							0.02	1.70	0.77	0.19		0.13	10.79	29.5	高度急性期
利根	白岡市	病院	医療法人社団福音会白岡中央総合病院	3A病棟	急性期	高度急性期		51	51	急性期一般入院料1										0.31	0.04					22.37	36.3	高度急性期
利根	白岡市	病院	医療法人社団福音会白岡中央総合病院	4A病棟	急性期	高度急性期		39	39	急性期一般入院料1	0.90									0.03						7.36	39.8	高度急性期
利根	白岡市	病院	医療法人社団福音会白岡中央総合病院	5A病棟	回復期	回復期		41	41	回復期【注】91-93病棟入院料1															0.02		回復期	
利根	白岡市	病院	医療法人社団福音会白岡中央総合病院	2B病棟	回復期	回復期		14	14	地域包括ケア病棟入院料2											0.07						回復期	
利根	白岡市	病院	医療法人																									

医療圏	市町村	区分	医療機関名	病棟名	令和4年7月1日時点の機能報告	定量基準分析結果	差異のバターン※	病床数(一般+療養)	最大使用病床数	「埼玉方式」で用いる項目																	定量基準分析結果	
										入院基本料・特定入院料	高度急性期・急性期の区分指標【区分線1】 ※基準を満たす項目を着色										急性期・回復期の区分指標【区分線2】 ※基準を満たす項目を着色							
											A	B	C	D	E	F	G	H	I	J	K	L	M	N	O	P		
											全身麻酔下手術	胸腔鏡・腹腔鏡下手術	悪性腫瘍手術	超急性期脳卒中加算	脳血管内手術	経皮的冠動脈形成術	救急搬送診療科	救急医療に係る諸項目	重症患者の対応に係る諸項目	全身管理への対応に係る諸項目	手術	胸腔鏡・腹腔鏡下手術	放射線治療(レセプト枚数)	化学療法(日数)	予定外の救急医療入院の人数	一般病棟用の重症症、医療・看護必要度を満たす患者割合		
東部	越谷市	病院	越谷市立病院	45383	急性期	高度急性期		50	44	急性期一般入院料1	1.84	1.27	0.18						1.02	2.41	1.27	0.05	0.77	1.25	67.4	高度急性期		
東部	越谷市	病院	越谷市立病院	45384	急性期	急性期		46	34	急性期一般入院料1								0.03		0.94				0.29		急性期		
東部	越谷市	病院	越谷市立病院	45413	急性期	急性期		50	47	急性期一般入院料1	0.02		0.09						1.47	0.79			1.02	2.15	32.0	急性期		
東部	越谷市	病院	越谷市立病院	45414	急性期	急性期		50	44	急性期一般入院料1	1.16	0.45	0.36					0.05	3.98	1.59	0.45	0.05	0.84	2.23	70.6	急性期		
東部	越谷市	病院	越谷市立病院	45444	急性期	急性期		50	48	急性期一般入院料1	0.65								0.71	1.29				4.63	50.6	急性期		
東部	越谷市	病院	越谷市立病院	45445	急性期	急性期		38	33	急性期一般入院料1	0.03							0.03	1.21	0.42				4.67	45.3	急性期		
東部	越谷市	病院	越谷市立病院	45474	急性期	急性期		50	48	急性期一般入院料1									1.71	0.06		0.06	0.58	4.52	44.4	急性期		
東部	越谷市	病院	越谷市立病院	45475	急性期	急性期		40	22	小児入院医療管理料3	1.18								0.32	1.23				0.86		急性期		
東部	越谷市	病院	越谷市立病院	45505	急性期	急性期		50	15	急性期一般入院料1														16.07	41.3	急性期		
東部	越谷市	病院	越谷市立病院	N I C U	急性期	高度急性期		3	3	新生児特定集中治療室管理料2								0.33	1.67							高度急性期		
東部	越谷市	病院	医療法人財団明理会新越谷病院	2A病棟	回復期	回復期		50	46	回復期(注)「91-1」病棟入院料1																回復期		
東部	越谷市	病院	医療法人財団明理会新越谷病院	2B病棟	慢性期	慢性期		44	44	療養病棟入院料1									5.27	0.02			0.05			慢性期		
東部	越谷市	病院	医療法人財団明理会新越谷病院	3A病棟	慢性期	慢性期		47	47	療養病棟入院料1										15.34						慢性期		
東部	越谷市	病院	医療法人財団明理会新越谷病院	3B病棟	慢性期	慢性期		47	43	療養病棟入院料1																慢性期		
東部	越谷市	病院	リハビリテーション天草病院	A病棟	回復期	回復期		59	59	回復期(注)「91-1」病棟入院料1																回復期		
東部	越谷市	病院	リハビリテーション天草病院	B病棟	回復期	回復期		60	60	回復期(注)「91-1」病棟入院料1																回復期		
東部	越谷市	病院	リハビリテーション天草病院	C病棟	回復期	回復期		56	56	回復期(注)「91-1」病棟入院料1																回復期		
東部	越谷市	病院	医療法人社団聖心会十全病院	2階病棟	慢性期	急性期		55	55	地域一般入院料1	0.07							0.05	3.85	0.42					33.5	急性期		
東部	越谷市	病院	医療法人社団聖心会十全病院	3階病棟	慢性期	慢性期		47	44	療養病棟入院料1								0.02	6.07			0.02				慢性期		
東部	越谷市	病院	獨協医科大学埼玉医療センター	A2	高度急性期	高度急性期		24	16	救命救急入院料1	0.81				0.19			4.38	2.19	24.69	3.31			26.00		高度急性期		
東部	越谷市	病院	獨協医科大学埼玉医療センター	ERICU	高度急性期	高度急性期		18	18	救命救急入院料4														33.94		高度急性期		
東部	越谷市	病院	獨協医科大学埼玉医療センター	HCU	高度急性期	高度急性期		8	8	特定集中治療室管理料1	6.38	1.00	0.75		0.25			0.75	5.00	38.13	7.38	1.00		0.13	10.63	高度急性期		
東部	越谷市	病院	獨協医科大学埼玉医療センター	SCU	高度急性期	高度急性期		18	18	脳卒中71-1)入院医療管理料1	1.06				0.39			0.61	0.22	7.44	1.72			16.28		高度急性期		
東部	越谷市	病院	獨協医科大学埼玉医療センター	NICU	高度急性期	高度急性期		9	7	新生児特定集中治療室管理料2								0.14		6.71	0.14			0.57		高度急性期		
東部	越谷市	病院	獨協医科大学埼玉医療センター	MFICU	高度急性期	高度急性期		9	9	脳卒中71-1)入院医療管理料1(急性期)	0.11									0.22	1.78			0.56		高度急性期		
東部	越谷市	病院	獨協医科大学埼玉医療センター	GCU	高度急性期	高度急性期		24	9	新生児特定集中治療室管理料1										0.22						高度急性期		
東部	越谷市	病院	獨協医科大学埼玉医療センター	GICU	高度急性期	高度急性期		10	6	特定集中治療室管理料1								0.33	6.17	24.00	6.50			4.33		高度急性期		
東部	越谷市	病院	獨協医科大学埼玉医療センター	C4	急性期	急性期		36	26	急性期一般入院料1													1.08	7.31	51.6	急性期		
東部	越谷市	病院	獨協医科大学埼玉医療センター	F3	急性期	急性期		33	32	急性期一般入院料1	0.44	0.34	0.25					0.03	5.09	0.53	0.34			1.16	46.5	急性期		
東部	越谷市	病院	獨協医科大学埼玉医療センター	B3	急性期	急性期		17	17	急性期一般入院料1									0.06	0.82				2.76		急性期		
東部	越谷市	病院	獨協医科大学埼玉医療センター	A6	急性期	高度急性期		54	54	急性期一般入院料1					0.65			0.07	1.20	1.70		0.02	0.19	4.31	36.8	高度急性期		
東部	越谷市	病院	獨協医科大学埼玉医療センター	B5	急性期	回復期	C	54	54	急性期一般入院料1					0.02				0.15	2.37	0.20	0.02	0.39	2.22	27.1	回復期		
東部	越谷市	病院	獨協医科大学埼玉医療センター	E4	急性期	急性期		45	45	急性期一般入院料1	1.80		0.16							1.93	2.00		0.18	0.80	4.56	42.9	急性期	
東部	越谷市	病院	獨協医科大学埼玉医療センター	A5	急性期	高度急性期		50	36	急性期一般入院料1	0.36				0.17			0.03	1.69	0.72			1.08	2.36	50.5	高度急性期		
東部	越谷市	病院	獨協医科大学埼玉医療センター	F4	急性期	急性期		45	45	急性期一般入院料1	0.60	0.04	0.02						0.11	7.47	0.04		0.29	4.38	19.9	急性期		
東部	越谷市	病院	獨協医科大学埼玉医療センター	E5	急性期	高度急性期		45	45	急性期一般入院料1	1.07	0.84	0.24							10.84	1.16	0.84		0.24	2.42	43.9	高度急性期	
東部	越谷市	病院	獨協医科大学埼玉医療センター	B6	急性期	急性期		54	54	急性期一般入院料1			0.37					0.04	2.02	1.76		0.06	0.50	6.41	42.4	急性期		
東部	越谷市	病院	獨協医科大学埼玉医療センター	A7	急性期	急性期		51	51	急性期一般入院料1									2.22	0.18		0.04	1.80	4.73	31.8	急性期		
東部	越谷市	病院	獨協医科大学埼玉医療センター	F7	急性期	高度急性期		45	45	急性期一般入院料1	1.04	0.29	0.84						3.33	1.33	0.29	0.09	1.00	3.58	38.6	高度急性期		
東部	越谷市	病院	獨協医科大学埼玉医療センター	B7	急性期	急性期		52	52	急性期一般入院料1										0.62	0.17		0.02	4.48	1.83	28.7	急性期	
東部	越谷市	病院	獨協医科大学埼玉医療センター	F6	急性期	急性期		45	45	急性期一般入院料1	1.51					0.02				1.87	1.76			0.07	2.42	43.7	急性期	
東部	越谷市	病院	獨協医科大学埼玉医療センター	F5	急性期	急性期		45	45	急性期一般入院料1	0.98	0.40	0.44					0.02	5.36	1.29	0.40	0.07	2.02	3.84	37.1	急性期		
東部	越谷市	病院	獨協医科大学埼玉医療センター	E6	急性期	急性期		45	45	急性期一般入院料1	0.76	0.02	0.24					0.04	0.60	1.49	0.02		0.64	3.38	35.5	急性期		
東部	越谷市	病院	獨協医科大学埼玉医療センター	E7	急性期	急性期		45	45	急性期一般入院料1	1.31	0.29	0.29			0.02			3.13	1.73	0.29	0.07	0.84	5.62	45.5	急性期		
東部	越谷市	病院	獨協医科大学埼玉医療センター	A4	急性期	急性期		42	42	小児入院医療管理料2	1.50	0.05							0.21	1.52	0.05		0.02	3.12		急性期		
東部	越谷市	病院	医療法人社団大和会慶和病院	1号棟2階病棟	急性期	回復期	C	38	36	地域包括ケア入院医療管理料1	0.19								0.08	0.28				8.64		回復期		
東部	越谷市	病院	医療法人社団大和会慶和病院	1号棟3階病棟	慢性期	慢性期		36	35	療養病棟入院料1	0.03								0.49	0.11				1.20		慢性期		
東部	越谷市	病院	医療法人社団大和会慶和病院	3号棟2階3階病棟	慢性期	慢性期		42	41	療養病棟入院料1																慢性期		
東部	越谷市	病院	医療法人社団協友会越谷誠和病院	2病棟	急性期	急性期		36	36	急性期一般入院料1	1.81	0.36	0.03						1.69	2.03	0.36		0.06	14.28	43.4	急性期		
東部	越谷市	病院	医療法人社団協友会越谷誠和病院	3病棟	急性期	急性期		34	34	急性期一般入院料1	0.24		0.03						0.85	0.32			0.03	20.85	32.8	急性期		
東部	越谷市	病院	医療法人社団協友会越谷誠和病院	4病棟	急性期	急性期		34	31	急性期一般入院料1									0.52				0.10	18.48	51.1	急性期		
東部	越谷市	病院	医療法人社団協友会越谷誠和病院	5病棟	慢性期	慢性期		42	42	療養病棟入院料1										0.33				0.12		慢性期		
東部	越谷市	病院	医療法人社団協友会越谷誠和病院	6病棟	慢性期	慢性期		49	49	療養病棟入院料1										0.16						慢性期		
東部	越谷市	病院	医療法人社団南越谷病院	急性期機能病棟1	急性期	回復期	C	43	15	地域一般入院料3									0.20	0.27				1.33		回復期		
東部	越谷市	病院	産婦人科菅原病院	産婦人科	回復期	急性期		50	50	地域一般入院料3									0.14	1.72				0.20		急性期		
東部	越谷市	病院	市川胃腸科																									

医療圏	市町村	区分	医療機関名	病棟名	令和4年7月1日時点の機能報告	定量基準分析結果	差異のバターン※	病床数(一般+療養)	最大使用病床数	「埼玉方式」で用いる項目																	定量基準分析結果
										入院基本料・特定入院料	高度急性期・急性期の区分指標【区分線1】 ※基準を満たす項目を着色											急性期・回復期の区分指標【区分線2】 ※基準を満たす項目を着色					
											A	B	C	D	E	F	G	H	I	J	K	L	M	N	O	P	
											全身麻酔 下手術	胸腔鏡・ 腹腔鏡下 手術	悪性腫瘍 手術	超急性期 脳卒中加 算	脳血管内 手術	経皮的冠 動脈形成 術	救急搬送診 療科	救急医療 に係る諸 項目	重症患者の 対応に係る 諸項目	全身管理入 院に係る 諸項目	手術	胸腔鏡・ 腹腔鏡下 手術	放射線治 療(レセプ ト枚数)	化学療法 (日数)	予定外の救 急医療入院 の人数	一般病棟用 病床、医 療・看護 必要度を 満たす 患者割合	
2.0	0.5	0.5	0.0	0.0	0.5	0.0	0.2	0.2	8.0	2.0	0.1	0.1	1.0	10.0	I:31% II:29%												
東部	三郷市	病院	医療法人社団愛友会三郷中央総合病院	2A病棟	急性期	急性期		56	56	急性期一般入院料1							0.02	1.50	0.29			0.02	9.04	43.4	急性期		
東部	三郷市	病院	医療法人社団愛友会三郷中央総合病院	3A病棟	急性期	急性期		58	58	急性期一般入院料1	0.97	0.02	0.07						1.19	1.62	0.02		0.02	7.43	33.7	急性期	
東部	三郷市	病院	医療法人社団愛友会三郷中央総合病院	3B病棟	急性期	急性期		50	50	急性期一般入院料1	0.18	0.14				0.02		0.06	3.70	0.70	0.14		0.06	9.64	37.1	急性期	
東部	三郷市	病院	医療法人社団愛友会三郷中央総合病院	4A病棟	急性期	高度急性期		26	26	急性期一般入院料1					0.92		0.08		2.81	2.08				9.12	52.9	高度急性期	
東部	三郷市	病院	医療法人社団愛友会三郷中央総合病院	4B病棟	急性期	不明/休床		33	17	入院料の届出なし									0.24					0.12		不明/休床	
東部	三郷市	病院	医療法人社団愛友会三郷中央総合病院	2B病棟	回復期	回復期		58	58	回復期一般入院料1																	回復期
東部	三郷市	病院	医療法人財団東京勤労者医療会みさと協立病院	3階病棟	回復期	慢性期		60	58	回復期一般入院料1														0.09			慢性期
東部	三郷市	病院	医療法人財団東京勤労者医療会みさと協立病院	2階南病棟	回復期	回復期		42	39	回復期一般入院料2																	回復期
東部	三郷市	病院	医療法人財団東京勤労者医療会みさと協立病院	休床病棟	休床中(今後再開)	不明/休床		18	0	無回答																	不明/休床
東部	三郷市	病院	永井マザーズホスピタル	産婦人科	急性期	急性期		35	35	地域一般入院料3	0.51	0.11							1.37	0.11				0.17			急性期
県央	伊奈町	病院	医療法人社団愛友会伊奈病院	2A病棟	急性期	急性期		32	32	急性期一般入院料1	1.38	0.34	0.19						2.00	1.72	0.34		0.16	12.28	39.4	急性期	
県央	伊奈町	病院	医療法人社団愛友会伊奈病院	2B病棟	急性期	急性期		37	37	急性期一般入院料1	1.16								1.46	1.27				6.73	43.4	急性期	
県央	伊奈町	病院	医療法人社団愛友会伊奈病院	3F病棟	急性期	回復期	C	42	42	急性期一般入院料1							0.02			0.12				6.02	24.4	回復期	
県央	伊奈町	病院	医療法人社団愛友会伊奈病院	2C病棟	慢性期	慢性期		40	40	療養病棟入院料1										0.03							慢性期
県央	伊奈町	病院	希望病院	回復期機能病棟1	回復期	回復期		57	55	回復期一般入院料2														0.42			回復期
県央	伊奈町	病院	医療法人社団顕心会伊奈中央病院	2階病棟	慢性期	慢性期		31	31	療養病棟入院料1																	慢性期
県央	伊奈町	病院	医療法人社団顕心会伊奈中央病院	3階病棟	慢性期	不明/休床		35	31	無回答																	不明/休床
県央	伊奈町	病院	埼玉県立がんセンター	HCU	高度急性期	高度急性期		24	17	回復期一般入院料1	11.65	5.41	6.12						10.76	11.82	5.41	0.06					高度急性期
県央	伊奈町	病院	埼玉県立がんセンター	4階病棟	高度急性期	急性期	B	31	26	専門病院7対1入院基本料	0.54		0.46						2.35	0.69		0.19	1.23		43.5	急性期	
県央	伊奈町	病院	埼玉県立がんセンター	5階東病棟	高度急性期	急性期	B	43	42	専門病院7対1入院基本料			0.33						0.88	1.21		0.14	4.40		31.0	急性期	
県央	伊奈町	病院	埼玉県立がんセンター	5階西病棟	高度急性期	高度急性期		43	40	専門病院7対1入院基本料									8.65	0.45		0.03		0.05	38.3	高度急性期	
県央	伊奈町	病院	埼玉県立がんセンター	6階東病棟	高度急性期	急性期	B	43	42	専門病院7対1入院基本料	0.45		0.29						1.45	0.74		0.38	0.83		34.9	急性期	
県央	伊奈町	病院	埼玉県立がんセンター	6階西病棟	高度急性期	急性期	B	43	41	専門病院7対1入院基本料									3.20	0.24		0.17	2.34		33.3	急性期	
県央	伊奈町	病院	埼玉県立がんセンター	7階東病棟	高度急性期	急性期	B	43	39	専門病院7対1入院基本料	0.28		0.21						3.33	0.51		0.23	1.72	0.05	38.8	急性期	
県央	伊奈町	病院	埼玉県立がんセンター	7階西病棟	高度急性期	高度急性期		43	39	専門病院7対1入院基本料	0.74		0.54						4.44	1.18		0.15	1.62		49.9	高度急性期	
県央	伊奈町	病院	埼玉県立がんセンター	8階東病棟	高度急性期	急性期	B	43	36	専門病院7対1入院基本料									0.39	0.17		0.42	3.89		26.4	急性期	
県央	伊奈町	病院	埼玉県立がんセンター	8階西病棟	高度急性期	回復期	A	43	43	専門病院7対1入院基本料														0.02	18.0	回復期	
県央	伊奈町	病院	埼玉県立がんセンター	9階東病棟	高度急性期	急性期	B	25	25	専門病院7対1入院基本料													7.80		33.5	急性期	
県央	伊奈町	病院	埼玉県立がんセンター	9階西病棟	高度急性期	急性期	B	43	40	専門病院7対1入院基本料	0.70		0.10						1.58	0.83		0.28	2.65	0.03	35.3	急性期	
県央	伊奈町	病院	埼玉県立がんセンター	緩和ケア病棟	急性期	急性期		36	30	緩和ケア病棟入院料2												0.10			74.2	急性期	
南部	蕨市	病院	蕨市立病院	2階病棟	急性期	急性期		25	20	急性期一般入院料5	0.60	0.50							0.40	1.65	0.50			0.60	55.7	急性期	
南部	蕨市	病院	蕨市立病院	3階病棟	急性期	回復期	C	53	40	急性期一般入院料5	0.15								0.08	1.30				0.03	1.63	14.7	回復期
南部	蕨市	病院	蕨市立病院	5階病棟	急性期	回復期	C	52	44	急性期一般入院料5									0.02					0.05	6.93	24.4	回復期
南部	蕨市	病院	医療法人今井病院	療養病棟	慢性期	慢性期		46	41	療養病棟入院料1																	慢性期
南部	蕨市	病院	医療法人社団敬寿会わらび北町病院	療養病棟	慢性期	慢性期		60	60	療養病棟入院料1																	慢性期
県央	上尾市	病院	医療法人社団愛友会上尾中央総合病院	4A病棟	高度急性期	高度急性期		48	48	急性期一般入院料1	0.04	0.02				0.52	0.04	0.13		0.98	1.31	0.02	0.02	0.08	7.48	37.1	高度急性期
県央	上尾市	病院	医療法人社団愛友会上尾中央総合病院	6AHCU	高度急性期	高度急性期		4	4	回復期一般入院料1	0.25									1.00	0.50			0.50	2.50		高度急性期
県央	上尾市	病院	医療法人社団愛友会上尾中央総合病院	9AHCU	高度急性期	高度急性期		4	4	回復期一般入院料1		0.25				0.25				16.00	0.50	0.25		0.25	1.50		高度急性期
県央	上尾市	病院	医療法人社団愛友会上尾中央総合病院	1CU_CCU病棟	高度急性期	高度急性期		22	22	特定集中治療室管理料4	3.91	0.68	0.32	0.27	0.36	0.73	0.14	0.73	3.00	22.32	6.82	0.68	0.00	0.00	31.50		高度急性期
県央	上尾市	病院	医療法人社団愛友会上尾中央総合病院	4AHCU	高度急性期	高度急性期		4	4	回復期一般入院料1						0.25	0.25	0.25	19.50	0.25					18.00		高度急性期
県央	上尾市	病院	医療法人社団愛友会上尾中央総合病院	1B病棟	高度急性期	高度急性期		16	16	急性期一般入院料1						0.06				0.31	0.31				99.63	77.1	高度急性期
県央	上尾市	病院	医療法人社団愛友会上尾中央総合病院	HCU病棟	高度急性期	高度急性期		16	16	回復期一般入院料1	2.63	1.38	1.25			0.06	0.69			16.19	3.50	1.38			58.75		高度急性期
県央	上尾市	病院	医療法人社団愛友会上尾中央総合病院	5B産科病棟	急性期	急性期		23	23	急性期一般入院料1	0.04									0.13	1.87				5.04	36.5	急性期
県央	上尾市	病院	医療法人社団愛友会上尾中央総合病院	6A病棟	急性期	回復期	C	48	48	急性期一般入院料1	0.08	0.04								0.31	0.15	0.04	0.06	0.38	2.94	17.0	回復期
県央	上尾市	病院	医療法人社団愛友会上尾中央総合病院	7A病棟	急性期	急性期		52	52	急性期一般入院料1	1.12	0.08	0.17							1.42	1.67	0.08	0.04	0.33	9.54	37.0	急性期
県央	上尾市	病院	医療法人社団愛友会上尾中央総合病院	7B病棟	急性期	急性期		50	50	急性期一般入院料1	0.96									0.88	1.82			0.02	6.56	41.1	急性期
県央	上尾市	病院	医療法人社団愛友会上尾中央総合病院	8A病棟	急性期	高度急性期		52	52	急性期一般入院料1	0.04	0.08	0.13					0.02	0.23	0.92	1.98	0.08	0.06	0.63	9.13	32.3	高度急性期
県央	上尾市	病院	医療法人社団愛友会上尾中央総合病院	8B病棟	急性期	高度急性期		49	49	急性期一般入院料1	1.08	1.02	0.18							7.37	1.57	1.02	0.04	0.67	5.18	46.5	高度急性期
県央	上尾市	病院	医療法人社団愛友会上尾中央総合病院	9A病棟	急性期	回復期	C	48	48	急性期一般入院料1	0.08	0.04								0.33	0.29	0.04			5.40	21.8	回復期
県央	上尾市	病院	医療法人社団愛友会上尾中央総合病院	9B病棟	急性期	高度急性期		51	51	急性期一般入院料1	1.84	0.53	0.53							1.55	2.71	0.53		0.08	3.47	40.1	高度急性期
県央	上尾市	病院	医療法人社団愛友会上尾中央総合病院	10A病棟	急性期	急性期		50	50	急性期一般入院料1										1.18	0.26		0.20	3.20	5.02	30.0	急性期
県央	上尾市	病院	医療法人社団愛友会上尾中央総合病院	10B病棟	急性期	急性期		47	47	急性期一般入院料1	1.19	0.02	0.17							2.26	2.64	0.02	0.49	0.96	8.68	42.5	急性期
県央	上尾市	病院	医療法人社団愛友会上尾中央総合病院	13B病棟																							

医療圏	市町村	区分	医療機関名	病棟名	令和4年7月1日時点の機能報告	定量基準分析結果	差異のパターン※	病床数(一般+療養)	最大使用病床数	「埼玉方式」で用いる項目																	定量基準分析結果	
										入院基本料・特定入院料	高度急性期・急性期の区分指標【区分線1】 ※基準を満たす項目を着色										急性期・回復期の区分指標【区分線2】 ※基準を満たす項目を着色							
											A	B	C	D	E	F	G	H	I	J	K	L	M	N	O	P		
											全身麻酔 下手術	胸腔鏡・ 腹腔鏡下 手術	悪性腫瘍 手術	超急性期 脳卒中加 算	脳血管内 手術	経皮的冠 動脈形成 術	救急搬送診 療科	救急医療 に係る諸 項目	重症患者の 対応に係る 諸項目	全身管理入 院に係る 諸項目	手術	胸腔鏡・ 腹腔鏡下 手術	放射線治 療(レセプ ト枚数)	化学療法 (日数)	予定外の救 急医療入院 の人数	一般病棟用 の重症・高 リスク患者 の人数		
										2.0	0.5	0.5	0.0	0.0	0.5	0.0	0.2	0.2	8.0	2.0	0.1	0.1	1.0	10.0	I:31% II:29%			
西部	狭山市	病院	狭山中央病院	3階新看護	急性期	急性期		27	27	急性期一般入院料4	0.07						0.04		0.48	0.11					36.07	20.9	急性期	
西部	狭山市	病院	狭山中央病院	3階病棟	慢性期	慢性期		26	26	療養病棟入院料1																		慢性期
西部	入間市	病院	原田病院	B2病棟	急性期	急性期		42	37	急性期一般入院料4	0.14						0.03		0.86	0.27				4.81	51.2		急性期	
西部	入間市	病院	原田病院	B3病棟	急性期	急性期		58	43	急性期一般入院料4							0.07		0.53	0.09			0.02	5.37	67.4		急性期	
西部	入間市	病院	原田病院	B4病棟	回復期	回復期		31	31	回復期(Ⅱ)「91-93」病棟入院料1																		回復期
西部	入間市	病院	原田病院	B5病棟	回復期	回復期		35	32	回復期(Ⅱ)「91-93」病棟入院料1																		回復期
西部	入間市	病院	原田病院	A4病棟	回復期	回復期		23	13	地域包括ケア病棟入院料1														0.23	6.0		回復期	
西部	入間市	病院	医療法人明晴会西武入間病院	一般病棟	急性期	回復期	C	53	37	地域一般入院料1									0.03	0.05							18.3	回復期
西部	入間市	病院	医療法人明晴会西武入間病院	療養病棟	慢性期	慢性期		37	37	療養病棟入院料1																		慢性期
西部	入間市	病院	小林病院	一般病床	急性期	高度急性期		50	47	急性期一般入院料4					0.02									4.89			高度急性期	
西部	入間市	病院	小林病院	療養病床	慢性期	慢性期		49	43	療養病棟入院料1													0.05					慢性期
西部	入間市	病院	医療法人永仁会入間ハート病院	一般病床	急性期	急性期		23	23	地域包括ケア入院医療管理料1														1.13	36.5		急性期	
西部	入間市	病院	医療法人金子病院	2階	急性期	回復期	C	40	20	地域一般入院料2										0.10				1.10			回復期	
西部	入間市	病院	豊岡第一病院	3F	急性期	急性期		40	39	急性期一般入院料5	1.00		0.03						0.59	1.21						37.0		急性期
西部	入間市	病院	豊岡第一病院	4F	急性期	急性期		38	37	急性期一般入院料5	1.11								0.32	1.16						32.5		急性期
西部	入間市	病院	医療法人豊岡整形外科病院	2階病棟(回復期)「91-93」病棟入院料1	急性期	回復期	C	24	24	地域包括ケア病棟入院料2	0.04									0.04				0.33	9.8		回復期	
西部	入間市	病院	医療法人豊岡整形外科病院	4階病棟(一般病棟)「91-93」病棟入院料1	急性期	急性期		48	48	急性期一般入院料4	1.60									0.63	1.77			4.40	37.1		急性期	
西部	入間市	病院	自衛隊入間病院	一般病棟	急性期	不明/休床		50	14	入院料の届出なし																		不明/休床
南西部	富士見市	病院	みずほ台病院	一般病棟	急性期	急性期		60	57	急性期一般入院料4	0.12	0.05	0.02				0.04		1.91	0.40	0.05		0.12	2.82	43.2		急性期	
南西部	富士見市	病院	医療法人恵愛会恵愛病院	産婦人科病棟	急性期	急性期		60	60	急性期一般入院料6									0.05	2.72								急性期
南西部	富士見市	病院	医療法人財団明理会イムス富士見総合病院	HCU	高度急性期	高度急性期		7	0	「91」入院医療管理料1																		高度急性期
南西部	富士見市	病院	医療法人財団明理会イムス富士見総合病院	SCU	高度急性期	高度急性期		5	5	「92」入院医療管理料1	4.20									0.20	4.20				13.00			高度急性期
南西部	富士見市	病院	医療法人財団明理会イムス富士見総合病院	ICU	高度急性期	高度急性期		6	6	「93」入院医療管理料1	1.00	0.17					0.67	0.67	9.50	1.00	0.17			16.67			高度急性期	
南西部	富士見市	病院	医療法人財団明理会イムス富士見総合病院	B館3階	高度急性期	高度急性期		35	35	急性期一般入院料1					0.71				0.43	1.43			0.03	2.80	50.1		高度急性期	
南西部	富士見市	病院	医療法人財団明理会イムス富士見総合病院	CCU	高度急性期	高度急性期		5	5	「91」入院医療管理料1					1.80			0.20	0.80	6.20	2.20				56.00		高度急性期	
南西部	富士見市	病院	医療法人財団明理会イムス富士見総合病院	A館4階	急性期	不明/休床		35	25	入院料の届出なし							0.20		0.28	0.04					35.08		不明/休床	
南西部	富士見市	病院	医療法人財団明理会イムス富士見総合病院	A館5階	急性期	不明/休床		41	30	入院料の届出なし	0.27		0.13				0.07		0.13	0.43					6.87		不明/休床	
南西部	富士見市	病院	医療法人財団明理会イムス富士見総合病院	A館6階	急性期	高度急性期		43	43	急性期一般入院料1							0.37		0.98					2.65	17.2		高度急性期	
南西部	富士見市	病院	医療法人財団明理会イムス富士見総合病院	A館7階	急性期	回復期	C	42	41	急性期一般入院料1													0.05	0.41			回復期	
南西部	富士見市	病院	医療法人財団明理会イムス富士見総合病院	B館5階	急性期	急性期		37	35	急性期一般入院料1	0.14								0.40	0.37				3.69	41.7		急性期	
南西部	富士見市	病院	医療法人財団明理会イムス富士見総合病院	B館6階	急性期	急性期		45	32	小児入院医療管理料2	0.31	0.03						0.09	0.31	0.03				9.84			急性期	
南西部	富士見市	病院	医療法人財団明理会イムス富士見総合病院	B館4階	回復期	回復期		40	40	回復期(Ⅱ)「91-93」病棟入院料1													0.03				回復期	
南西部	富士見市	病院	医療法人さくらさくら記念病院	2階一般	急性期	急性期		40	40	急性期一般入院料4	0.08								0.78	0.28				8.53	36.5		急性期	
南西部	富士見市	病院	医療法人さくらさくら記念病院	3階一般	急性期	急性期		48	48	急性期一般入院料4									1.27	0.06				2.06	33.0		急性期	
南西部	富士見市	病院	医療法人さくらさくら記念病院	地域包括	急性期	回復期	C	48	48	地域包括ケア病棟入院料1										0.08				2.65			回復期	
南西部	富士見市	病院	医療法人社団サンセリテ三浦病院	緩和ケア	慢性期	慢性期		59	59	緩和ケア病棟入院料1													0.41	2.71			慢性期	
南西部	ふじみ野市	病院	医療法人誠壽会上福岡総合病院	2B病棟	急性期	急性期		58	45	急性期一般入院料4							0.02		0.78	0.36			0.33	4.02	43.6		急性期	
南西部	ふじみ野市	病院	医療法人誠壽会上福岡総合病院	3A病棟	急性期	回復期	C	53	45	急性期一般入院料4	0.13	0.09	0.02				0.02	0.13	2.96	0.80	0.09		0.27	4.96	24.3		回復期	
南西部	ふじみ野市	病院	医療法人誠壽会上福岡総合病院	4A病棟	急性期	急性期		52	45	急性期一般入院料4	0.64		0.18						2.04	1.09				1.16		17.3	急性期	
南西部	ふじみ野市	病院	医療法人誠壽会上福岡総合病院	4B病棟	急性期	急性期		31	25	急性期一般入院料4	0.12									0.72				2.40	0.20	23.8	急性期	
南西部	ふじみ野市	病院	医療法人誠壽会上福岡総合病院	3C病棟	急性期	慢性期		45	44	療養病棟入院料1										1.36				3.05			慢性期	
南西部	ふじみ野市	病院	医療法人誠壽会上福岡総合病院	3B病棟	慢性期	慢性期		45	42	療養病棟入院料1									0.71	0.02							慢性期	
南西部	ふじみ野市	病院	富家病院	別3回復期リハビリ病棟	回復期	回復期		29	29	回復期(Ⅱ)「91-93」病棟入院料2																	回復期	
南西部	ふじみ野市	病院	富家病院	新2療養病棟	慢性期	慢性期		39	39	療養病棟入院料1									1.44	0.08							慢性期	
南西部	ふじみ野市	病院	富家病院	本2障害者病棟	慢性期	慢性期		60	60	障害者施設等(0)1入院基本料										21.68	0.02						慢性期	
南西部	ふじみ野市	病院	富家病院	3南特殊疾患病棟	慢性期	慢性期		29	29	特殊疾患病棟入院料1																	慢性期	
南西部	ふじみ野市	病院	富家病院	本5療養病棟	慢性期	慢性期		46	46	療養病棟入院料1									0.28								慢性期	
南西部	ふじみ野市	病院	富家病院	3北療養病棟	慢性期	慢性期		28	28	療養病棟入院料1									0.04	0.11							慢性期	
南西部	ふじみ野市	病院	富家病院	別2地域包括ケア病棟	慢性期	不明/休床		30	30	地域包括ケア病棟入院料2																		不明/休床
南西部	ふじみ野市	病院	医療法人社団草芳会三芳野第2病院	一般病棟	急性期	回復期	C	45	30	急性期一般入院料4									1.67							21.5	回復期	
北部	熊谷市	病院	埼玉慈恵病院	3階病棟	急性期	急性期		50	50	急性期一般入院料1	1.02	0.28	0.10					0.02	1.66	1.58	0.28		0.14	1.90	46.7		急性期	
北部	熊谷市	病院	埼玉慈恵病院	5階病棟	急性期	急性期		60	59	急性期一般入院料1	0.03							0.03	1.85	0.34				5.15	38.6		急性期	
北部	熊谷市	病院	埼玉慈恵病院	4階病棟	回復期	回復期		50	50	地域包括ケア病棟入院料1										0.18				0.38			回復期	
北部	熊谷市	病院	藤間病院	第1病棟	急性期	急性期		55	39	急性期一般入院料6	0.51		0.05						0.54	1.03			0.67		44.0		急性期	
北部	熊谷市</																											

医療圏	市町村	区分	医療機関名	病棟名	令和4年7月1日時点の機能報告	定量基準分析結果	差異のバターン※	病床数(一般+療養)	最大使用病床数	「埼玉方式」で用いる項目																	定量基準分析結果	
										高度急性期・急性期の区分指標【区分線1】 ※基準を満たす項目を着色											急性期・回復期の区分指標【区分線2】 ※基準を満たす項目を着色							
										A	B	C	D	E	F	G	H	I	J	K	L	M	N	O	P			
										入院基本料・特定入院料	全身麻酔下手術	胸腔鏡・腹腔鏡下手術	悪性腫瘍手術	超急性期脳卒中加算	脳血管内手術	経皮的冠動脈形成術	救急搬送診療料	救急医療に係る諸項目	重症患者の対応に係る諸項目	全身管理への対応に係る諸項目	手術	胸腔鏡・腹腔鏡下手術	放射線治療(レプト枚数)	化学療法(日数)	予定外の救急医療入院の人数	一般病棟の入院患者、医療・看護必要度を満たす患者割合		
										2.0	0.5	0.5	0.0	0.0	0.5	0.0	0.2	0.2	8.0	2.0	0.1	0.1	1.0	10.0	I:31% II:29%			
南西部	新座市	病院	静風荘病院	3階病棟	慢性期	慢性期		48	35	療養病棟等13対1入院基本料														0.03		慢性期		
南西部	新座市	病院	静風荘病院	4階病棟	慢性期	慢性期		38	32	療養病棟等13対1入院基本料														0.03		慢性期		
南西部	新座市	病院	静風荘病院	5階病棟	慢性期	慢性期		38	35	療養病棟等13対1入院基本料																慢性期		
南西部	新座市	病院	堀ノ内病院	2号館2階	急性期	回復期	C	56	53	地域一般入院料1										1.19	0.17			0.08	1.55	回復期		
南西部	新座市	病院	堀ノ内病院	本館2階	急性期	回復期	C	49	49	地域一般入院料1	0.16	0.02	0.04							2.12	0.41	0.02		0.20	7.02	回復期		
南西部	新座市	病院	堀ノ内病院	本館3階	急性期	回復期	C	52	52	地域一般入院料1	0.08						0.02			6.46	0.29			0.02	5.60	回復期		
南西部	新座市	病院	堀ノ内病院	2号館3階	回復期	回復期		42	42	地域包括ケア入院医療管理料1	0.02									0.81	0.07				0.90	回復期		
南西部	新座市	病院	北野病院		慢性期	慢性期		28	28	療養病棟入院料1																慢性期		
南西部	新座市	病院	北野病院		慢性期	慢性期		60	60	療養病棟入院料1							0.02									慢性期		
南西部	新座市	病院	北野病院		慢性期	慢性期		60	60	療養病棟入院料1										0.02						慢性期		
県央	桶川市	病院	医療法人壽亮会大谷記念病院	一般病棟特別入院基本料	休学中(今後再開)	不明/休床		15	0	無回答																不明/休床		
県央	桶川市	病院	医療法人壽亮会大谷記念病院	療養病棟特別入院基本料1(2階病棟)	慢性期	慢性期		36	36	療養病棟入院料1							0.08			0.03	0.06					慢性期		
県央	桶川市	病院	医療法人壽亮会大谷記念病院	療養病棟特別入院基本料1(3階病棟)	慢性期	慢性期		52	52	療養病棟入院料1							0.02			0.58	0.06					慢性期		
県央	桶川市	病院	医療法人財団聖蹟会埼玉県央病院	一般病棟 2階	急性期	回復期	C	53	49	急性期一般入院料5	0.31	0.04	0.08							0.49	0.59	0.04		0.06	0.63	24.3	回復期	
県央	桶川市	病院	医療法人財団聖蹟会埼玉県央病院	一般病棟 3階	急性期	急性期		56	54	地域包括ケア入院医療管理料1							0.02			0.17				0.11	0.31	32.4	急性期	
県央	桶川市	病院	医療法人財団聖蹟会埼玉県央病院	療養病棟 4階	慢性期	慢性期		48	48	療養病棟入院料1																慢性期		
県央	北本市	病院	北里大学メディカルセンター	2N	高度急性期	高度急性期		6	6	特定集中治療室管理料3	7.33	3.17	1.50		0.50		0.33	1.00	17.67	8.17	3.17				37.00		高度急性期	
県央	北本市	病院	北里大学メディカルセンター	3N	急性期	急性期		47	47	急性期一般入院料1	0.49									0.45	0.66		0.02	0.11	6.32	38.1	急性期	
県央	北本市	病院	北里大学メディカルセンター	4A	急性期	急性期		57	53	急性期一般入院料1	0.30	0.02	0.06				0.02			1.32	1.28	0.02	0.04	0.25	11.42	44.3	急性期	
県央	北本市	病院	北里大学メディカルセンター	4B	急性期	急性期		41	41	急性期一般入院料1	0.66	0.37	0.07				0.02	0.02		5.07	1.22	0.37		0.24	6.66	39.9	急性期	
県央	北本市	病院	北里大学メディカルセンター	4N	急性期	急性期		47	47	急性期一般入院料1	0.40		0.13				0.04			0.49	1.11		0.06	1.62	7.23	32.3	急性期	
県央	北本市	病院	北里大学メディカルセンター	5A	急性期	不明/休床		43	19	急性期一般入院料1															4.05		不明/休床	
県央	北本市	病院	北里大学メディカルセンター	5B	急性期	急性期		40	40	急性期一般入院料1					0.15		0.03			0.93	0.43			0.13	8.48	31.5	急性期	
県央	北本市	病院	北里大学メディカルセンター	5N	急性期	急性期		23	23	急性期一般入院料1	0.61	0.57								0.87	0.96	0.57		3.48	55.6	急性期		
県央	北本市	病院	北里大学メディカルセンター	6A	回復期	回復期		30	30	回復期別"91-92"病棟入院料5																	回復期	
県央	北本市	病院	北里大学メディカルセンター	3A	休学中(今後再開)	不明/休床		38	0	無回答																	不明/休床	
県央	北本市	病院	医療法人社団博羽会桃泉園北本病院	2階病棟	回復期	回復期		60	60	回復期別"91-92"病棟入院料2																	回復期	
県央	北本市	病院	医療法人社団博羽会桃泉園北本病院	3階病棟	慢性期	不明/休床		29	29	無回答															0.28		不明/休床	
県央	北本市	病院	医療法人社団博羽会桃泉園北本病院	4階病棟	慢性期	慢性期		47	47	療養病棟入院料1															0.43		慢性期	
県央	北本市	病院	医療法人社団博羽会桃泉園北本病院	5階病棟	慢性期	慢性期		44	44	療養病棟入院料1															0.07		慢性期	
県央	北本市	病院	医療法人社団博羽会桃泉園北本病院	地域包括ケア	慢性期	不明/休床		16	16	地域包括ケア入院医療管理料4															7.31		不明/休床	
利根	蓮田市	病院	蓮田病院	2階病棟	急性期	回復期	C	57	28	急性期一般入院料4														0.64	0.57	7.39	30.3	回復期
利根	蓮田市	病院	蓮田病院	B 3 病棟	急性期	回復期	C	56	40	急性期一般入院料4					0.13					0.68	0.25			0.55	3.68	28.6	回復期	
利根	蓮田市	病院	蓮田病院	B 4 病棟	急性期	急性期		56	38	急性期一般入院料4	1.53		0.03							0.37	2.26				5.05	39.4	急性期	
利根	蓮田市	病院	蓮田病院	C 4 病棟	急性期	急性期		42	30	急性期一般入院料4	0.83	0.40	0.20							6.07	2.37	0.40		0.20	6.43	35.0	急性期	
利根	蓮田市	病院	蓮田病院	C 6 病棟	回復期	回復期		31	31	地域包括ケア病棟入院料2	0.03	0.06									0.42	0.06		0.39	4.39	7.7	回復期	
利根	蓮田市	病院	蓮田病院	C 3 病棟	回復期	回復期		39	28	地域包括ケア病棟入院料2	0.18										0.50				3.36	9.6	回復期	
利根	蓮田市	病院	蓮田病院	A 3 病棟	慢性期	慢性期		40	40	療養病棟入院料1											0.03				0.03		慢性期	
利根	蓮田市	病院	蓮田病院	C 5 病棟	慢性期	慢性期		32	32	療養病棟入院料1										0.94				0.03	0.03		慢性期	
利根	蓮田市	病院	医療法人社団愛友会蓮田一心会病院	A病棟	慢性期	慢性期		50	50	療養病棟等10対1入院基本料															3.50		慢性期	
川越比企	坂戸市	病院	明海大学歯学部付属明海大学病院	一般病棟	急性期	高度急性期		60	15	急性期一般入院料6	5.00									0.40	5.40				0.93		高度急性期	
川越比企	坂戸市	病院	坂戸中央病院	2 F 病棟	急性期	回復期	C	47	36	急性期一般入院料4															5.64	18.9	回復期	
川越比企	坂戸市	病院	坂戸中央病院	3 F 病棟	急性期	急性期		48	48	急性期一般入院料4	0.54	0.23	0.04								1.13	0.83	0.23		0.21	17.90	41.0	急性期
川越比企	坂戸市	病院	坂戸中央病院	4 F 病棟	回復期	回復期		47	47	地域包括ケア病棟入院料1		0.04									0.15	0.04			2.94	7.3	回復期	
川越比企	坂戸市	病院	坂戸中央病院	療養病棟	慢性期	慢性期		42	42	療養病棟入院料2																	慢性期	
川越比企	坂戸市	病院	医療法人若葉会若葉病院	回復期別"91-92"病棟入院料1	回復期	回復期		60	58	回復期別"91-92"病棟入院料1														0.02	0.17		回復期	
川越比企	坂戸市	病院	医療法人若葉会若葉病院	医療療養病棟入院基本料	慢性期	慢性期		52	52	療養病棟入院料1										1.15	0.02			0.02	0.46		慢性期	
川越比企	坂戸市	病院	医療法人社団マウナケア会清水病院	急性期機能病棟01	急性期	急性期		34	34	地域一般入院料2											0.06				10.94		急性期	
川越比企	坂戸市	病院	医療法人社団敬悠会菅野病院	療養病床42床	慢性期	慢性期		42	42	療養病棟入院料1										5.71	0.05						慢性期	
利根	幸手市	病院	牛村病院	一般病棟	急性期	不明/休床		25	0	一般病棟特別入院基本料																	不明/休床	
利根	幸手市	病院	医療法人幸仁会郷中病院	3階病棟	回復期	回復期		48	48	地域一般入院料3							0.02				1.67	0.10					回復期	
利根	幸手市	病院	医療法人幸仁会郷中病院	4階病棟	慢性期	慢性期		47	47	療養病棟入院料2											0.02						慢性期	
利根	幸手市	病院	秋谷病院	一般病棟	回復期	不明/休床		54	50	地域一般入院料3															3.90		不明/休床	
利根	幸手市	病院	秋谷病院	療養病棟	休学中(今後再開)	不明/休床		60	0	無回答																	不明/休床	
利根	幸手市	病院	さつ福祉病院	1階病棟	慢性期	慢性期		30	26	療養病棟入院料1														3.46	0.12		慢性期	
利根	幸手市	病院	さつ福祉病院	2階病棟	慢性期	慢性期		60</																				

医療圏	市町村	区分	医療機関名	病棟名	令和4年7月1日時点の機能報告	定量基準分析結果	差異のパターン※	病床数(一般+療養)	最大使用病床数	「埼玉方式」で用いる項目																	定量基準分析結果	
										入院基本料・特定入院料	高度急性期・急性期の区分指標【区分線1】※基準を満たす項目を着色										急性期・回復期の区分指標【区分線2】※基準を満たす項目を着色							
											A	B	C	D	E	F	G	H	I	J	K	L	M	N	O	P		
											全身麻酔下手術	胸腔鏡・腹腔鏡下手術	悪性腫瘍手術	超急性期脳卒中加算	脳血管内手術	経皮的冠動脈形成術	救急搬送診療科	救急医療に係る諸項目	重症患者の対応に係る諸項目	全身管理への対応に係る諸項目	手術	胸腔鏡・腹腔鏡下手術	放射線治療(レセプト枚数)	化学療法(日数)	予定外の救急医療入院の人数	一般病棟での入院患者の人数		
										2.0	0.5	0.5	0.0	0.0	0.5	0.0	0.2	0.2	8.0	2.0	0.1	0.1	1.0	10.0	I:31% II:29%			
さいたま	さいたま市	病院	さいたま市立病院	6階A病棟	急性期	急性期		40	40	急性期一般入院料1					0.15					0.95	0.88				8.20	34.9	急性期	
さいたま	さいたま市	病院	さいたま市立病院	6階B病棟	高度急性期	急性期	B	40	40	急性期一般入院料1	1.08	0.15								2.58	1.90	0.15	0.13	0.73	4.58	35.5	急性期	
さいたま	さいたま市	病院	さいたま市立病院	6階C病棟	高度急性期	高度急性期		40	40	急性期一般入院料1	1.15	0.53	0.03							4.53	1.68	0.53	0.05	1.43	5.53	46.4	高度急性期	
さいたま	さいたま市	病院	さいたま市立病院	8階C病棟	高度急性期	急性期	B	40	40	急性期一般入院料1	1.58	0.13	0.33							1.95	1.98	0.13	0.15	0.60	4.25	41.0	急性期	
さいたま	さいたま市	病院	さいたま市立病院	8階D病棟	高度急性期	急性期	B	40	40	急性期一般入院料1	1.38									0.45	1.48					4.93	48.7	急性期
さいたま	さいたま市	病院	さいたま市立病院	7階A病棟	急性期	回復期	C	40	40	急性期一般入院料1											0.13			0.03	5.33	24.5	回復期	
さいたま	さいたま市	病院	さいたま市立病院	7階B病棟	高度急性期	急性期	B	40	40	急性期一般入院料1	0.05									0.68	0.05				5.85	30.4	急性期	
さいたま	さいたま市	病院	さいたま市立病院	7階C病棟	高度急性期	急性期	B	40	40	急性期一般入院料1			0.28							2.15	1.70		0.05	0.33	13.70	38.6	急性期	
さいたま	さいたま市	病院	さいたま市立病院	7階D病棟	高度急性期	急性期	B	40	37	急性期一般入院料1										0.03	0.24		0.05	3.86	6.05	32.1	急性期	
さいたま	さいたま市	病院	さいたま市立病院	緩和ケア病棟	休職中(今後再開)	不明/休床		20	0	緩和ケア病棟入院料2																	不明/休床	
さいたま	さいたま市	病院	さいたま市立病院	5階B病棟	高度急性期	高度急性期		38	32	小児入院医療管理料1	0.66	0.06							0.06	2.72	0.72	0.06		0.19	0.34		高度急性期	
さいたま	さいたま市	病院	さいたま市立病院	6階D病棟	休職中(今後再開)	不明/休床		38	0	急性期一般入院料1																	不明/休床	
さいたま	さいたま市	病院	医療法人社団弘象会東和病院	一般病棟	回復期	回復期		48	47	地域包括ケア入院医療管理料1	0.04									0.83	0.21				0.53	18.2	回復期	
さいたま	さいたま市	病院	医療法人社団幸正会岩槻南病院	循環器病棟	急性期	高度急性期		30	20	急性期一般入院料1					0.75			0.35	0.05	0.15	1.45					59.9	高度急性期	
さいたま	さいたま市	病院	さいたま市民医療センター	4階南HCU	高度急性期	高度急性期		4	4	小児入院医療管理料1					1.00			0.50	1.75	3.50	3.25						高度急性期	
さいたま	さいたま市	病院	さいたま市民医療センター	5階北SCU	高度急性期	高度急性期		3	3	脳卒中ICU入院医療管理料	0.33									0.67	0.33					71.0	高度急性期	
さいたま	さいたま市	病院	さいたま市民医療センター	2階南病棟	急性期	急性期		47	44	急性期一般入院料1	1.14	0.41	0.34							5.27	1.68	0.41	0.02	0.98	8.80	53.0	急性期	
さいたま	さいたま市	病院	さいたま市民医療センター	3階北病棟	急性期	急性期		54	33	小児入院医療管理料2	0.27									1.18	0.42				26.09	22.0	急性期	
さいたま	さいたま市	病院	さいたま市民医療センター	3階南病棟	急性期	急性期		47	41	急性期一般入院料1								0.07		1.00	0.02				14.54	55.0	急性期	
さいたま	さいたま市	病院	さいたま市民医療センター	4階北病棟	急性期	急性期		47	46	急性期一般入院料1	0.50									1.39	0.63			1.74	9.22	44.0	急性期	
さいたま	さいたま市	病院	さいたま市民医療センター	4階南病棟	急性期	急性期		43	43	急性期一般入院料1			0.02			0.26		0.02		0.72	0.60		0.09	18.56	41.0	急性期		
さいたま	さいたま市	病院	さいたま市民医療センター	5階北病棟	急性期	急性期		44	38	急性期一般入院料1	0.03	0.03							0.05	0.45				12.92	24.0	急性期		
さいたま	さいたま市	病院	さいたま市民医療センター	5階南病棟	回復期	回復期		47	46	回復期一般入院料1																	回復期	
さいたま	さいたま市	病院	社会福祉法人シナプス埼玉精神神経センター	本館1階NICU病棟	急性期	急性期		20	20	地域一般入院料1										6.15					2.20	39.8	急性期	
さいたま	さいたま市	病院	社会福祉法人シナプス埼玉精神神経センター	本館4階病棟	慢性期	慢性期		48	48	特殊疾患病棟入院料1																	慢性期	
さいたま	さいたま市	病院	社会福祉法人シナプス埼玉精神神経センター	本館5階病棟	慢性期	慢性期		48	48	特殊疾患病棟入院料1																	慢性期	
さいたま	さいたま市	病院	指扇病院	4階病棟	急性期	急性期		34	34	急性期一般入院料4	0.12	0.03						0.09		1.26	0.24	0.03		1.26	40.9	急性期		
さいたま	さいたま市	病院	指扇病院	5階病棟	急性期	回復期	C	47	47	急性期一般入院料4								0.02		0.19	0.04			0.21	22.3	回復期		
さいたま	さいたま市	病院	指扇病院	6階病棟	急性期	高度急性期		47	47	急性期一般入院料4	0.40	0.36	0.04					0.30	2.51	1.04	0.36		0.72	0.09	30.1	高度急性期		
さいたま	さいたま市	病院	指扇病院	7階病棟	急性期	回復期	C	47	47	急性期一般入院料4	0.81								0.04	0.49	1.19			0.28	25.8	回復期		
さいたま	さいたま市	病院	指扇病院	3階病棟	回復期	回復期		51	51	回復期一般入院料3																	回復期	
さいたま	さいたま市	病院	医療法人社団協友会彰の国東大宮メディカルセンター	ICU	高度急性期	高度急性期		8	8	特定集中治療室管理料3	4.75	2.00	1.13	0.13	0.13	0.13		0.25	0.75	28.00	5.63	2.00			46.50		高度急性期	
さいたま	さいたま市	病院	医療法人社団協友会彰の国東大宮メディカルセンター	4A病棟	高度急性期	高度急性期		50	50	急性期一般入院料1	1.32	0.54	0.18			0.02		0.18		3.86	2.40	0.54	0.02	0.42	7.20	41.8	高度急性期	
さいたま	さいたま市	病院	医療法人社団協友会彰の国東大宮メディカルセンター	6B病棟	急性期	急性期		49	49	急性期一般入院料1	0.02									0.24	0.31		0.02	0.10	7.33	36.3	急性期	
さいたま	さいたま市	病院	医療法人社団協友会彰の国東大宮メディカルセンター	4BHCU病棟	高度急性期	高度急性期		4	4	小児入院医療管理料1										2.50					35.75		高度急性期	
さいたま	さいたま市	病院	医療法人社団協友会彰の国東大宮メディカルセンター	5BHCU病棟	高度急性期	高度急性期		4	4	小児入院医療管理料1								0.50		5.00					32.25		高度急性期	
さいたま	さいたま市	病院	医療法人社団協友会彰の国東大宮メディカルセンター	6BHCU病棟	高度急性期	高度急性期		4	4	小児入院医療管理料1			0.50							1.75					46.75		高度急性期	
さいたま	さいたま市	病院	医療法人社団協友会彰の国東大宮メディカルセンター	5A病棟	急性期	急性期		51	51	急性期一般入院料1	0.75							0.04		0.22	1.49		0.16	8.02	39.2	急性期		
さいたま	さいたま市	病院	医療法人社団協友会彰の国東大宮メディカルセンター	6A病棟	急性期	急性期		51	50	急性期一般入院料1			0.08						0.08	0.28	0.70		0.02	1.86	5.76	29.3	急性期	
さいたま	さいたま市	病院	医療法人社団協友会彰の国東大宮メディカルセンター	4C病棟	急性期	慢性期		22	18	緩和ケア病棟入院料2															3.44		慢性期	
さいたま	さいたま市	病院	医療法人社団協友会彰の国東大宮メディカルセンター	4B病棟	急性期	不明/休床		47	15	入院料の届出なし										0.67	0.13				24.93		不明/休床	
さいたま	さいたま市	病院	医療法人社団協友会彰の国東大宮メディカルセンター	5B病棟	急性期	急性期		47	47	急性期一般入院料1	0.17					0.21		0.02		0.64				6.64	35.7	急性期		
さいたま	さいたま市	病院	至誠堂富田病院	B棟	急性期	回復期	C	28	28	地域一般入院料3								0.07		1.46	0.07				2.43		回復期	
さいたま	さいたま市	病院	さいたま赤十字病院	救急病棟A	高度急性期	高度急性期		16	16	救命救急入院料1	0.88	0.25			0.06		1.06	2.38		2.50	3.19	0.25			137.63		高度急性期	
さいたま	さいたま市	病院	さいたま赤十字病院	救急病棟B	高度急性期	急性期	B	20	20	急性期一般入院料1	0.60							0.05		1.25	1.10				39.85	62.0	急性期	
さいたま	さいたま市	病院	さいたま赤十字病院	HCU	高度急性期	高度急性期		8	8	小児入院医療管理料1	6.38	2.50	2.25		0.13			0.25		17.25	6.75	2.50		0.50	3.00		高度急性期	
さいたま	さいたま市	病院	さいたま赤十字病院	ICU	高度急性期	高度急性期		8	8	特定集中治療室管理料2	1.63			0.13			0.50	1.25	0.88	23.25	2.88				41.63		高度急性期	
さいたま	さいたま市	病院	さいたま赤十字病院	MFICU	高度急性期	高度急性期		9	9	小児入院医療管理料1(母体)	0.11										1.11				23.67		高度急性期	
さいたま	さいたま市	病院	さいたま赤十字病院	NICU	高度急性期	高度急性期		3	3	新生児特定集中治療室管理料2											0.33						高度急性期	
さいたま	さいたま市	病院	さいたま赤十字病院	GCU	高度急性期	急性期	B	6	6	急性期一般入院料1																	急性期	
さいたま	さいたま市	病院	さいたま赤十字病院	CCU	高度急性期	高度急性期		14	14	救命救急入院料1	3.57	0.21				0.79	0.43	0.93	3.93	13.00	4.93	0.21			35.57		高度急性期	
さいたま	さいたま市	病院	さいたま赤十字病院	8階西病棟	高度急性期	急性期	B	41	41	急性期一般入院料1					0.15			0.05		1.02	2.41		0.02	3.98	49.3	急性期		
さいたま	さいたま市	病院	さいたま赤十字病院	9階東病棟	高度急性期	急性期	B	41	41	急性期一般入院																		

医療圏	市町村	区分	医療機関名	病棟名	令和4年7月1日時点の機能報告	定量基準分析結果	差異のバターン※	病床数(一般+療養)	最大使用病床数	「埼玉方式」で用いる項目														定量基準分析結果			
										入院基本料・特定入院料	高度急性期・急性期の区分指標【区分線1】 ※基準を満たす項目を着色										急性期・回復期の区分指標【区分線2】 ※基準を満たす項目を着色						
											A	B	C	D	E	F	G	H	I	J	K	L	M		N	O	P
											全身麻酔 下手術	胸腔鏡・ 腹腔鏡下 手術	悪性腫瘍 手術	超急性期 脳卒中加 算	脳血管内 手術	経皮的冠 動脈形成 術	救急搬送診 療科	救急医療 に係る諸 項目	重症患者の 対応に係る 諸項目	全身管理入 院に係る 諸項目	手術	胸腔鏡・ 腹腔鏡下 手術	放射線治 療(レセプ ト枚数)		化学療法 (日数)	予定外の救 急医療入院 の人数	一般病棟の 入院患者 の人数
										2.0	0.5	0.5	0.0	0.0	0.5	0.0	0.2	0.2	8.0	2.0	0.1	0.1	1.0	10.0	I:31% II:29%		
西部	狭山市	診療所	医療法人恵秀会奥平産婦人科		急性期	急性期		12	12	有床診療所入院基本料											0.42					急性期	
西部	狭山市	診療所	櫻澤医院		休職中(今後再開)	不明/休床		11	0	入院料の届出なし																不明/休床	
西部	狭山市	診療所	さやま産婦人科		急性期	急性期		19	19	有床診療所入院基本料											0.58					急性期	
西部	狭山市	診療所	医療法人社団東京石心会 さやま地域ケアクリニック		回復期	不明/休床		19	19	有床診療所入院基本料																不明/休床	
西部	狭山市	診療所	医療法人けやきの木狭山台胃腸科外科		急性期	回復期	C	19	19	有床診療所入院基本料							0.05									回復期	
西部	入間市	診療所	吉田産科婦人科医院		急性期	急性期		19	16	有床診療所入院基本料												0.63				急性期	
西部	入間市	診療所	医療法人社団小笠医院		休職中(今後再開)	不明/休床		11	0	入院料の届出なし																不明/休床	
西部	入間市	診療所	メディカルパーク入間		急性期	不明/休床		15	15	入院料の届出なし												0.27				不明/休床	
南西部	富士見市	診療所	医療法人根本外科整形外科		急性期	急性期		18	14	有床診療所入院基本料	1.93											1.07	2.07			急性期	
南西部	富士見市	診療所	医療法人実幸会東原医院		急性期	回復期	C	19	19	有床診療所入院基本料												0.05				回復期	
南西部	富士見市	診療所	にしじまクリニック		急性期	急性期		18	18	有床診療所入院基本料												2.89				急性期	
南西部	富士見市	診療所	医療法人社団かいしん会ますなが医院		急性期	不明/休床		19	8	有床診療所入院基本料																不明/休床	
南西部	ふじみ野市	診療所	医療法人久治会せきや眼科		急性期	急性期		12	10	有床診療所入院基本料												5.90				急性期	
南西部	ふじみ野市	診療所	ミューズレディスクリニック		急性期	急性期		1	1	有床診療所入院基本料												4.00				急性期	
北部	熊谷市	診療所	たかの眼科		急性期	急性期		2	2	有床診療所入院基本料												2.00				急性期	
北部	熊谷市	診療所	くぼしまクリニック		回復期	回復期		15	15	有床診療所入院基本料											0.07	0.13				回復期	
北部	熊谷市	診療所	いのクリニック		回復期	回復期		19	10	有床診療所入院基本料											0.40					回復期	
北部	熊谷市	診療所	平田クリニック		急性期	急性期		15	15	有床診療所入院基本料	0.27	0.13										1.67	0.13			急性期	
北部	熊谷市	診療所	医療法人さすな会さめじまボンディングクリニック		急性期	急性期		19	19	有床診療所入院基本料	0.05	0.05									0.26	4.37	0.05			急性期	
北部	熊谷市	診療所	あけとクリニック		休職中(今後再開)	不明/休床		19	0	入院料の届出なし																不明/休床	
川越比企	小川町	診療所	中村産婦人科		急性期	急性期		18	18	有床診療所入院基本料											1.22					急性期	
川越比企	東松山市	診療所	霧澤産婦人科医院		急性期	急性期		15	15	有床診療所入院基本料																急性期	
川越比企	東松山市	診療所	宏仁会高坂醫院		回復期	不明/休床		19	16	有床診療所入院基本料																不明/休床	
利根	行田市	診療所	石井クリニック		回復期	不明/休床		19	13	有床診療所入院基本料																不明/休床	
利根	加須市	診療所	医療法人社団スピカレディスクリニック		急性期	急性期		10	10	有床診療所入院基本料												0.50				急性期	
利根	加須市	診療所	医療法人EMS西山救急クリニック		急性期	不明/休床		10	1	有床診療所入院基本料																不明/休床	
利根	羽生市	診療所	医療法人櫻橋会富田脳外科クリニック		急性期	不明/休床		19	0	有床診療所入院基本料																不明/休床	
利根	羽生市	診療所	医療法人神山クリニック		休職中(今後再開)	不明/休床		5	0	入院料の届出なし																不明/休床	
利根	羽生市	診療所	中村レディスクリニック		急性期	急性期		19	19	有床診療所入院基本料											0.21	0.84				急性期	
北部	本庄市	診療所	医療法人中村会中村外科医院		急性期	回復期	C	19	19	有床診療所入院基本料												0.16				回復期	
北部	本庄市	診療所	医療法人博明会飯塚内科小児科		急性期	不明/休床		19	19	入院料の届出なし							0.11					0.11				不明/休床	
北部	本庄市	診療所	池田レディスクリニック		急性期	急性期		12	11	有床診療所入院基本料												2.64				急性期	
北部	本庄市	診療所	本庄脳神経外科・脊椎外科		高度急性期	不明/休床		19	0	有床診療所入院基本料																不明/休床	
北部	深谷市	診療所	深谷肛門科		急性期	急性期		19	13	有床診療所入院基本料												6.08				急性期	
北部	深谷市	診療所	台坂クリニック		休職中(今後再開)	不明/休床		19	0	入院料の届出なし																不明/休床	
北部	深谷市	診療所	医療法人社団 勝医会 ふかやクリニック		休職中(今後再開)	不明/休床		19	0	入院料の届出なし																不明/休床	
北部	深谷市	診療所	深谷産婦人科医院		急性期	急性期		13	9	有床診療所入院基本料												1.33				急性期	
北部	深谷市	診療所	医療法人康福会ブラーナクリニック		回復期	不明/休床		4	4	有床診療所入院基本料																不明/休床	
北部	深谷市	診療所	正田眼科		急性期	高度急性期		4	4	有床診療所入院基本料	3.25											3.50				高度急性期	
秩父	長瀬町	診療所	落合眼科医院		急性期	急性期		7	5	有床診療所入院基本料												3.80				急性期	
秩父	長瀬町	診療所	長瀬医新クリニック		急性期	不明/休床		19	19	有床診療所入院基本料																不明/休床	
南西部	新座市	診療所	医療法人農桜会大塚産婦人科小児科医院		急性期	急性期		19	19	有床診療所入院基本料												1.11				急性期	
南西部	新座市	診療所	牧田産婦人科医院		急性期	急性期		5	5	有床診療所入院基本料																急性期	
県央	北本市	診療所	林田内科医院		急性期	不明/休床		17	8	有床診療所入院基本料																不明/休床	
県央	北本市	診療所	山田医院		急性期	高度急性期		19	19	有床診療所入院基本料							0.37				0.63					高度急性期	
利根	蓮田市	診療所	医療法人心喜会蓮田外科		急性期	回復期	C	19	9	有床診療所入院基本料												0.11				回復期	
利根	蓮田市	診療所	成田レディスクリニック		急性期	不明/休床		19	19	入院料の届出なし												0.84					不明/休床
利根	蓮田市	診療所	蓮田整形外科		急性期	不明/休床		5	5	入院料の届出なし	0.60											0.60				不明/休床	
川越比企	坂戸市	診療所	医療法人善淳会小川産婦人科小児科		急性期	急性期		19	19	有床診療所入院基本料												1.37				急性期	
川越比企	坂戸市	診療所	医療法人産春会吉松医院		急性期	急性期		19	0	有床診療所入院基本料																急性期	
川越比企	坂戸市	診療所	医療法人大元気会坂戸西診療所		休職中(今後廃止)	不明/休床		1	0	入院料の届出なし																不明/休床	
利根	幸手市	診療所	医療法人社団ワイズレディスクリニック		急性期	急性期		19	19	有床診療所入院基本料												1.74				急性期	
川越比企	鶴ヶ島市	診療所	大西内科		急性期	回復期	C	19	10	有床診療所入院基本料		0.40										1.00		0.50		回復期	
川越比企	鶴ヶ島市	診療所	鶴ヶ島在宅医療診療所		回復期	不明/休床		19	19	有床診療所入院基本料																不明/休床	
西部	日高市	診療所	医療法人社団輔正会岡村記念クリニック		急性期	急性期		19	19	有床診療所入院基本料	0.26	0.11					0.05			2.95	1.21	0.11				急性期	
東部	吉川市	診療所	医療法人至誠会大久保クリニック		急性期	急性期		15	15	有床診療所入院基本料												1.87				急性期	
東部	吉川市	診療所	医療法人社団磯久クリニック		回復期	不明/休床		19	3	有床診療所入院基本料																不明/休床	
さいたま	さいたま市	診療所	医療法人社団愛正会宇井レディスクリニック		急性期	不明/休床		14	14	入院料の届出なし												0.43				不明/休床	
さいたま	さいたま市	診療所	宮坂産婦人科クリニック		急性期	急性期		8	8	有床診療所入院基本料												0.88				急性期	

令和4年度病床機能報告結果について(2025年必要病床数との比較等)

(単位:床)

圏域	医療機能	令和4年度 報告結果 (A)	令和4年度 定量基準分析結果 (A')	R4.7.2以降 整備(予定)病床 (B)	A+B 報告ベース (C)	A'+B 定量基準分析ベース (C')	2025年 必要病床数 (D)	比較	
								C-D	C'-D
県計	高度急性期	6,357	5,893	286	6,643	6,179	5,528	1,115	651
	急性期	24,770	18,666	982	25,752	19,648	17,954	7,798	1,694
	回復期	6,216	12,752	1,414	7,630	14,166	16,717	△9,087	△2,551
	慢性期	12,165	12,197	565	12,730	12,762	14,011	△1,281	△1,249
	休棟・未報告等 計	1,707	1,707	-	1,707	1,707	-	-	-
		51,215	51,215	3,247	54,462	54,462	54,210	252	252
南部	高度急性期	257	527	24	281	551	609	△328	△58
	急性期	2,888	1,754	15	2,903	1,769	1,922	981	△153
	回復期	500	1,329	346	846	1,675	1,623	△777	52
	慢性期	721	756	54	775	810	871	△96	△61
	休棟・未報告等 計	63	63	-	63	63	-	-	-
		4,429	4,429	439	4,868	4,868	5,025	△157	△157
南西部	高度急性期	260	378	0	260	378	425	△165	△47
	急性期	2,769	1,739	9	2,778	1,748	1,685	1,093	63
	回復期	420	1,339	63	483	1,402	1,356	△873	46
	慢性期	1,219	1,212	12	1,231	1,224	1,311	△80	△87
	休棟・未報告等 計	6	6	-	6	6	-	-	-
		4,674	4,674	84	4,758	4,758	4,777	△19	△19
東部	高度急性期	218	732	10	228	742	831	△603	△89
	急性期	4,584	3,118	224	4,808	3,342	2,783	2,025	559
	回復期	1,089	1,975	563	1,652	2,538	2,734	△1,082	△196
	慢性期	1,661	1,727	333	1,994	2,060	2,587	△593	△527
	休棟・未報告等 計	163	163	-	163	163	-	-	-
		7,715	7,715	1,130	8,845	8,845	8,935	△90	△90
さいたま	高度急性期	1,593	1,238	200	1,793	1,438	1,039	754	399
	急性期	3,165	3,081	600	3,765	3,681	2,770	995	911
	回復期	689	1,151	0	689	1,151	2,301	△1,612	△1,150
	慢性期	1,413	1,390	0	1,413	1,390	1,554	△141	△164
	休棟・未報告等 計	209	209	-	209	209	-	-	-
		7,069	7,069	800	7,869	7,869	7,664	205	205
県央	高度急性期	587	401	0	587	401	344	243	57
	急性期	1,599	1,239	16	1,615	1,255	1,273	342	△18
	回復期	275	801	39	314	840	1,120	△806	△280
	慢性期	831	851	0	831	851	797	34	54
	休棟・未報告等 計	125	125	-	125	125	-	-	-
		3,417	3,417	55	3,472	3,472	3,534	△62	△62
川越比企	高度急性期	1,790	1,021	0	1,790	1,021	802	988	219
	急性期	2,151	2,082	36	2,187	2,118	2,260	△73	△142
	回復期	1,073	1,881	114	1,187	1,995	2,518	△1,331	△523
	慢性期	1,949	1,979	146	2,095	2,125	2,072	23	53
	休棟・未報告等 計	170	170	-	170	170	-	-	-
		7,133	7,133	296	7,429	7,429	7,652	△223	△223
西部	高度急性期	844	793	28	872	821	694	178	127
	急性期	3,163	2,320	82	3,245	2,402	2,249	996	153
	回復期	836	1,769	233	1,069	2,002	2,370	△1,301	△368
	慢性期	2,076	2,037	20	2,096	2,057	2,638	△542	△581
	休棟・未報告等 計	635	635	-	635	635	-	-	-
		7,554	7,554	363	7,917	7,917	7,951	△34	△34
利根	高度急性期	379	557	24	403	581	426	△23	155
	急性期	2,225	1,596	0	2,225	1,596	1,580	645	16
	回復期	765	1,271	56	821	1,327	1,448	△627	△121
	慢性期	1,012	957	0	1,012	957	1,176	△164	△219
	休棟・未報告等 計	171	171	-	171	171	-	-	-
		4,552	4,552	80	4,632	4,632	4,630	2	2
北部	高度急性期	429	246	0	429	246	327	102	△81
	急性期	1,873	1,470	0	1,873	1,470	1,258	615	212
	回復期	443	1,024	0	443	1,024	1,066	△623	△42
	慢性期	986	991	0	986	991	791	195	200
	休棟・未報告等 計	150	150	-	150	150	-	-	-
		3,881	3,881	0	3,881	3,881	3,442	439	439
秩父	高度急性期	0	0	0	0	0	31	△31	△31
	急性期	353	267	0	353	267	174	179	93
	回復期	126	212	0	126	212	181	△55	31
	慢性期	297	297	0	297	297	214	83	83
	休棟・未報告等 計	15	15	-	15	15	-	-	-
		791	791	0	791	791	600	191	191

※(A)令和4年度報告結果及び(A')令和4年度定量基準分析結果には、「新型コロナウイルス感染症に係る病床設置の医療法上の手続の取扱いについて」(令和2年4月10日医政発0410第15号)等に基づき、新型コロナウイルス感染症対策のために特例的に増床した病床数等は含まれていない。

※(A')令和4年度定量基準分析結果においては、入院料に関する報告がない休棟等について便宜的に病床機能報告で報告のあった病床機能で集計している。

※「R4.7.2以降整備(予定)病床(B)」は、埼玉県地域保健医療計画(第6次及び第7次)に基づく病床整備の公募により整備を進めるものとされた病床のうち、R3.7.2以降に許可を受けて整備された病床及び未整備の病床の数。

※「R4.7.2以降整備(予定)病床(B)」のうち、さいたま圏域に整備予定の「順天堂大学医学部附属埼玉国際先進センター(800床)」の医療機能が未定であるため、便宜的に高度急性期200床、急性期600床として計上。

医療機能別病床数の年度別推移について

●は2025年の必要病床数



医療機能別病床数の年度別推移について

●は2025年の必要病床数

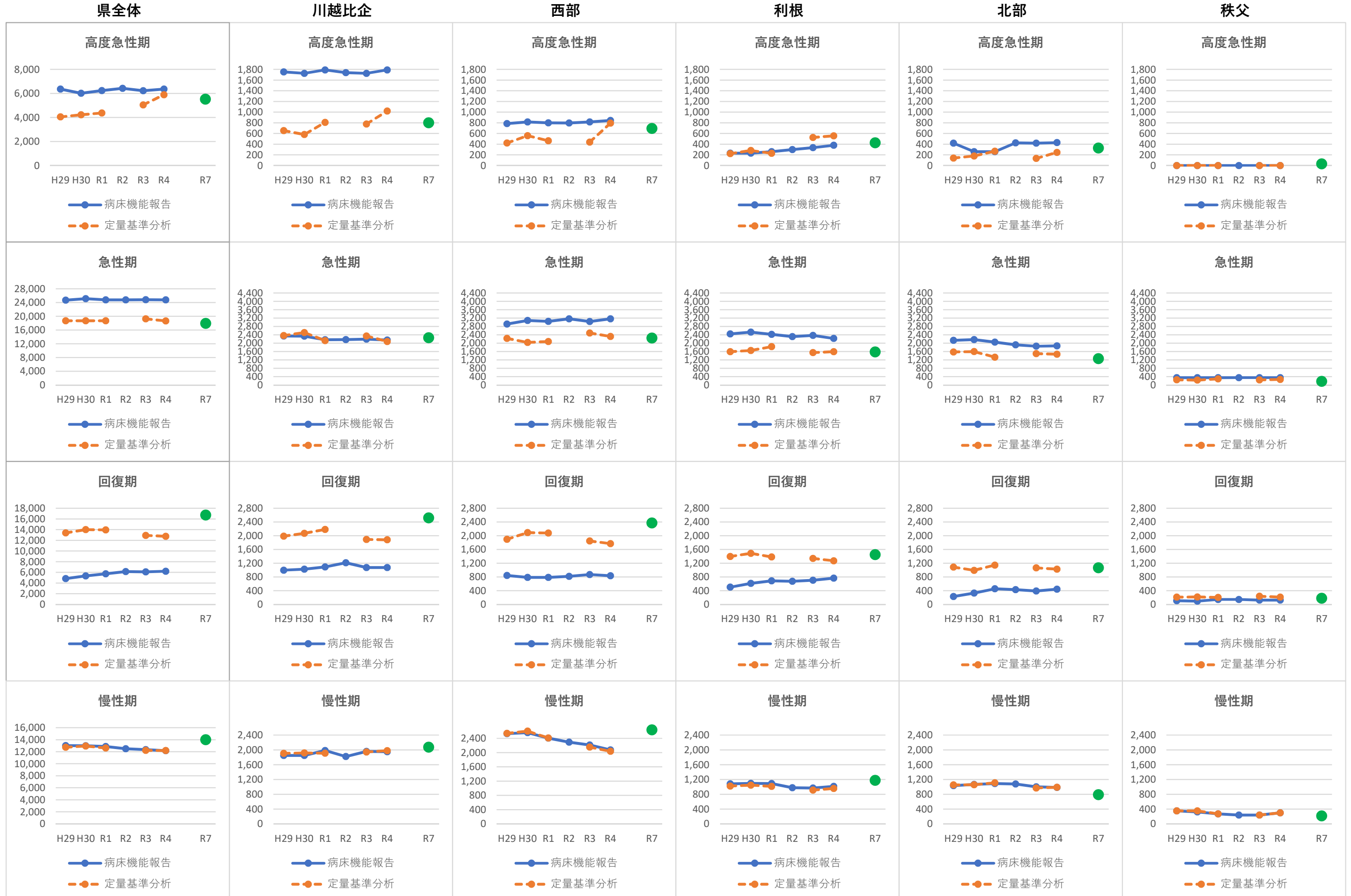

- 令和6年度診療報酬改定において、高齢者の救急患者をはじめとした急性疾患等の患者に対する適切な入院医療を推進する観点から、高齢者の救急患者等に対して、一定の体制を整えた上でリハビリテーション、栄養管理、入退院支援、在宅復帰等の機能を包括的に提供することについて、新たな特定入院料として「地域包括医療病棟入院料」が創設された。
- 当該入院料については、病棟が主に回復期機能を提供している場合は回復期機能を選択し、主に急性期機能を提供している場合は急性期機能を選択するなど、個々の病棟の役割や入院患者の状態に照らして、医療機能を適切に選択することとしてはどうか。

<対応案（イメージ）>

急性期機能	<ul style="list-style-type: none"> ○ 急性期の患者に対し、状態の早期安定化に向けて、医療を提供する機能
回復期機能	<ul style="list-style-type: none"> ○ 急性期を経過した患者への在宅復帰に向けた医療やリハビリテーションを提供する機能 ○ 特に、急性期を経過した脳血管疾患や大腿骨頸部骨折等の患者に対し、ADLの向上や在宅復帰を目的としたリハビリテーションを集中的に提供する機能（回復期リハビリテーション機能）
慢性期機能	<ul style="list-style-type: none"> ○ 長期にわたり療養が必要な患者を入院させる機能 ○ 長期にわたり療養が必要な重度の障害者（重度の意識障害者を含む）、筋ジストロフィー患者又は難病患者等を入院させる機能

● 地域包括医療病棟入院料（※）

※ 地域包括医療病棟については、当該病棟が主に回復期機能を提供している場合は、回復期機能を選択し、主に急性期機能を提供している場合は急性期機能を選択するなど、個々の病棟の役割や入院患者の状態に照らして、医療機能を適切に選択