

整理番号 119

## 政務活動費 領収書等貼付用紙

経費区分 (該当する経費の 番号を○で囲む)	【調査研究・政策立案活動費】
	1:調査研究費    2:グループ活動費
	【広聴・広報活動費】
	3:広聴費    ④ 要請・陳情等活動費    5:広報費
	【経常的経費】
	6:人件費    7:事務所費    8:事務費
	9:資料購入・作成費    ⑩ 交通費

支出年月日	2023年 9月 / 日	支出額	200 円
※ 政務活動費を充当した金額を記載			

使 途	陳情に係る 駐車場代'
-----	-------------

領収書等貼付欄

埼玉民主フォーラム 川越支部

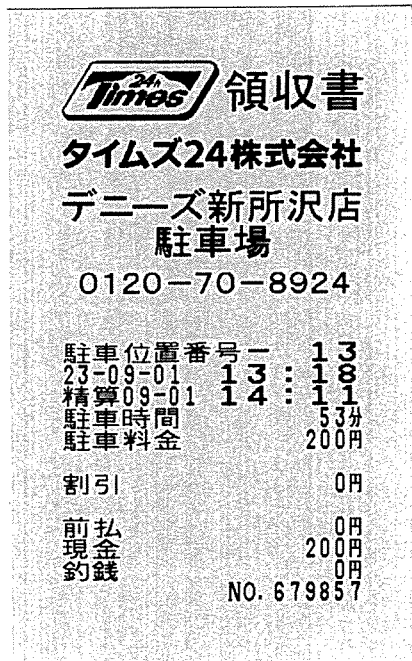

③ 陳情に係る駐車場代'

- ※ 領収書は重ねて貼付しないこと。
- ※ 領収書を貼るスペースが足りない場合は、別紙を使用すること。  
(別紙には整理番号(枝番)を付すこと。)

※ 領収書等には、①年月日、②金額、③使途(「ただし、〇〇代として」など何に支出されたか分かるような記載)、④発行者、⑤宛名が記載されていること(一部記載がない場合は、余白に補記すること)。

※ 按分した場合は、積算方法を余白に記入すること。

整理番号 180

## 政務活動費 領収書等貼付用紙

経費区分 (該当する経費の 番号を○で囲む)	【調査研究・政策立案活動費】
	1:調査研究費      2:グループ活動費
	【広聴・広報活動費】
	3:広聴費      ④:要請・陳情等活動費      5:広報費
	【経常的経費】
	6:人件費      7:事務所費      8:事務費
	9:資料購入・作成費      10:交通費

支出年月日	2023年11月10日	支出額	800 円
※ 政務活動費を充当した金額を記載			
使 途	陳情に係る駐車場代		

領収書等貼付欄	埼玉民主フォーラム 川越支部
③ 陳情に係る駐車場代	
川越駅東口駅前駐車場	
管理者 株式会社不二ビルサービス 登録番号T4030001055490 令頁 4又 言正	
精算機 #01      A 精算No.000104 発券機 #01      発券No.052440 入庫時刻 2023年11月10日(金) 11:54 出庫時刻 2023年11月10日(金) 14:24 駐車時間      2:30 駐車料金      A料金      800円 ===== 合 計      800円 お預り      1,000円 お釣り      200円 合計は消費税10%対象です。 上記正に領収致しました。	
※ 領収書は重ねて貼付しないこと。 ※ 領収書を貼るスペースが足りない場合は、別紙を使用すること。 (別紙には整理番号(枝番)を付すこと。)	
※ 領収書等には、①年月日、②金額、③使途(「ただし、〇〇代として」など何に支出されたか分かるような記載)、④発行者、⑤宛名が記載されていること(一部記載がない場合は、余白に補記すること)。 ※ 按分した場合は、積算方法を余白に記入すること。	

整理番号 91

## 政務活動費 支出証明書

領収書を発行しない自動販売機を利用する場合(例:電車等の切符)、領収書を亡失した場合など領収書等がない場合や契約により定期的に定額を支出する場合に作成。なお、定期的に定額を支出する場合は、契約書の写しを添付しなければならない。

経費区分 (該当する経費の番号を○で囲む)	【調査研究・政策立案活動費】
	1:調査研究費 2:グループ活動費
	【広聴・広報活動費】
	3:広聴費 ④ 要請・陳情等活動費 5:広報費
	【経常的経費】
	6:人件費 7:事務所費 8:事務費
	9:資料購入・作成費 10:交通費
支出年月日	R 5 年 11 月 17 日
支出額	2,360 円 ※ 政務活動費を充当した金額を記載 (按分した場合の積算方法 )
使 途	交通費 (浦和野田線へ要望書提出の為)
支出先	JR・東武鉄道 千葉都市モノレール

上記のとおり支出しました。

支出者名 細川 威



交通費用の支払証明書 (内訳)

(利用の目的) 該当するものを○で囲んでください

調査研究費 ・ グループ活動費 ・ 広聴費 ・ 要請・陳情等活動費 ・ 交通費

支払日	手段	出発地	到着地	支払法方	金額	備考 (行き先など)	
11	17	電車・バス その他( )	比叡谷	新越谷	IC・現金	157	
11	17	電車・バス その他( )	南越谷	千葉	IC・現金	824	
11	17	電車・バス その他( )	千葉	県庁駅前	IC・現金	199	
11	17	電車・バス その他( )	県庁駅前	千葉	IC・現金	199	
11	17	電車・バス その他( )	千葉	南越谷	IC・現金	824	
11	17	電車・バス その他( )	新越谷	比叡谷	IC・現金	157	
		電車・バス その他( )			IC・現金		
		電車・バス その他( )			IC・現金		
		電車・バス その他( )			IC・現金		
		電車・バス その他( )			IC・現金		
		電車・バス その他( )			IC・現金		
		電車・バス その他( )			IC・現金		
		電車・バス その他( )			IC・現金		
		電車・バス その他( )			IC・現金		
		電車・バス その他( )			IC・現金		
		電車・バス その他( )			IC・現金		
		電車・バス その他( )			IC・現金		
		電車・バス その他( )			IC・現金		
		電車・バス その他( )			IC・現金		
		電車・バス その他( )			IC・現金		
		電車・バス その他( )			IC・現金		

ICカード利用者: 細川威

合計	2,360	
----	-------	--

完了

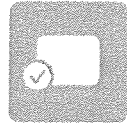
**カード照会**

支払いなし

2023/11/17

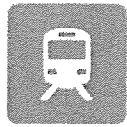
**北越谷駅**

¥157

新越谷駅から - 交通機関

2023/11/17

**南越谷駅**

¥824

千葉駅から - 交通機関

2023/11/17

**千葉駅**

¥199

県庁前駅から - 交通機関

2023/11/17

**県庁前駅**

¥199

千葉駅から - 交通機関

2023/11/17

**千葉駅**

¥824

南越谷駅から - 交通機関

2023/11/17

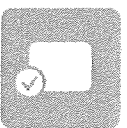
**カード照会**

支払いなし

2023/11/17

**新越谷駅**

¥157

北越谷駅から - 交通機関

2023/11/17

整理番号 70

## 政務活動費 領収書等貼付用紙

経費区分 (該当する経費の 番号を○で囲む)	【調査研究・政策立案活動費】
	① 調査研究費 2:グループ活動費
	【広聴・広報活動費】
	3:広聴費 ④ 要請・陳情等活動費 5:広報費
	【経常的経費】
	6:人件費 7:事務所費 8:事務費
	9:資料購入・作成費 10:交通費

支出年月日	R5年2月26日	支出額	1,000 円
※ 政務活動費を充当した金額を記載			
使途	タクシ - 52 (事務所 ~ 北越谷駅)		

領収書等貼付欄

埼玉民主フォーラム 越谷第1支部

### 領収書

2023年11月17日 -014

メーター運賃 ¥700 円  
 固定迎車料金 + ¥300 円  
 運賃料金計 ¥1,000 円

合計 ¥1,000 円

(税率10%)

登録番号 T7030001064258

ネット決済額 ¥1,000 円

毎度ご乗車ありがとうございます。

車両番号 3213

大都交通(株)

TEL 048-964-2522

お忘れ物やお気付きの点は

当会社または

埼玉県乗用自動車協会

TEL 048-863-6431へ

④ 大都交通(株)

⑤ 細川威

※ 領収書は重ねて貼付しないこと。  
 ※ 領収書を貼るスペースが足りない場合は、別紙を使用すること。  
 (別紙には整理番号(枝番)を付すこと。)

※ 領収書等には、①年月日、②金額、③使途(「ただし、〇〇代として」など何に支出されたか分かるような記載)、④発行者、⑤宛名が記載されていること(一部記載がない場合は、余白に補記すること)。

※ 按分した場合は、積算方法を余白に記入すること。

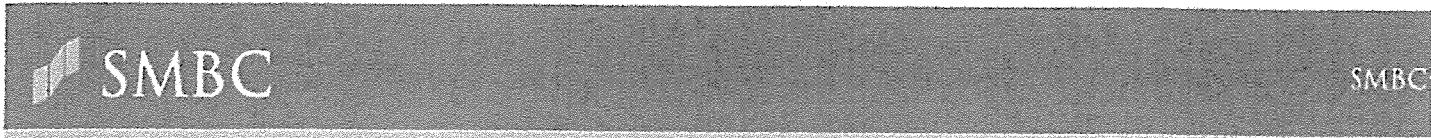

三井住友カード

2023年12月26日のお支払い明細

2023年12月1

お名前	細川 威 様	金融機関	****
お支払い日	2023年12月26日 (火)	支店	**
お支払い合計額	****	科目	*

カード名称/  
お問合せ番号/  
加入・切替日

三井住友カードVISA(NL)

[Redacted]

2023年4月26日

お客様の個人情報保護のため、会員番号を非表示としております。お問い合わせの際はカード番号をご準備のうえ、お問い合わせください。

1/1ページ

ご利用日	ご利用店名	ご利用金額	支払区分	今回回数	お支払い金額	(お支払い総額)		(内手数料)	
						現地通貨額	略称	換算レート	換
*****									
* ****	*****	***	▼	1	**				
* ****	*****	**	▼	1	**				
* ****	*****	***	▼	1	**				
* ****	*****	****	▼	1	**				
* ****	*****	****	▼	1	**				
* ****	*****	****	▼	1	**				
* ****	*****	****	▼	1	**				
* ****	*****	****	▼	1	**				
* ****	*****	****	▼	1	**				
* ****	*****	****	▼	1	**				
* ****	*****	****	▼	1	**				
* ****	*****	****	▼	1	**				
* ****	*****	****	▼	1	**				
* ****	*****	****	▼	1	**				
* ****	*****	****	▼	1	**				
* ****	*****	****	▼	1	**				
* ****	*****	****	▼	1	**				
* ****	*****	****	▼	1	**				
* ****	*****	****	▼	1	**				
* ****	*****	****	▼	1	**				
* ****	*****	****	▼	1	**				
* ****	*****	****	▼	1	**				
* ****	*****	****	▼	1	**				
* ****	*****	****	▼	1	**				
* ****	*****	****	▼	1	**				

ご利用日	ご利用店名	ご利用金額	支払区分	今回回数	お支払い金額	(お支払い総額)		(内手数料)	
						現地通貨額	略称	換算レート	換
*	****	*****	***	*	*	***			
*	****	*****	***	*	*	***			
*	****	*****	***	*	*	***			
*	****	*****	***	*	*	***			
*	****	*****	***	*	*	***			
#	23/11/17	GO (タクシーアプリ) *アプリ配車	1,000	1	1	1,000			
*	****	****	***	*	*	***			
*	****	*****	***	*	*	***			
*	****	*****	***	*	*	***			
*	****	**	***	*	*	***			
*	****	*****	***	*	*	***	***	**	****
*****									
*	****	*****	***	*	*	***			
*	****	*****	***	*	*	***			
*	****	****	***	*	*	***			
*	****	*****	***	*	*	***			
*	****	*****	***	*	*	***			
*	****	*****	***	*	*	***			
*	****	*****	**	*	*	**			
*	****	*****	***	*	*	***	*****		
*	****	*****	***	*	*	***			
*	****	*****	**	*	*	**	*****		
*	****	****	**	*	*	**	*****		
*	****	*****	***	*	*	***			
*	****	*****	**	*	*	**	*****		
*	****	*****	***	*	*	***			
*	****	*****	***	*	*	***			
*	****	***	**	*	*	**			
*	****	*****	***	*	*	***	*****		
*	****	*****	***	*	*	***			
*	****	*****	***	*	*	***	*****		
*	****	*****	***	*	*	***			
*	****	*****	**	*	*	**	*****		
*	****	*****	***	*	*	***			
*	****	*****	**	*	*	**			
*	****	*****	**	*	*	**			
*	****	*****	***	*	*	***			