

整理番号 / /

政務活動費 領収書等貼付用紙 ちょうふ

<p>経費区分</p> <p>(該当する経費の番号を○で囲む)</p>	<p>【調査研究・政策立案活動費】</p> <p>1: 調査研究費 2: グループ活動費</p> <p>【広聴・広報活動費】</p> <p>3: 広聴費 4: 要請・陳情等活動費 5: 広報費</p> <p>【経常的経費】</p> <p>6: 人件費 7: 事務所費 8: 事務費</p> <p>9: 資料購入・作成費 ⑩: 交通費</p>
--	--

支出年月日	 5 年 5 月 22 日	支出額	<table style="border-collapse: collapse; margin: auto;"> <tr> <td style="font-size: x-small;">百万</td> <td style="font-size: x-small;">千</td> <td style="font-size: x-small;">円</td> </tr> <tr> <td style="border: 1px solid black; width: 20px; height: 20px;"> </td> <td style="border: 1px solid black; width: 20px; height: 20px;">5</td> <td style="border: 1px solid black; width: 20px; height: 20px;">2740</td> </tr> </table> <p style="font-size: x-small;">※政務活動費を充当した金額を記載</p>	百万	千	円		5	2740
百万	千	円							
	5	2740							

使途	<p style="font-size: large; text-align: center;">白物車税</p> <p style="font-size: small;">政務活動に使用する割合が9/10以上であるため</p> <p style="text-align: right; font-size: large;">58600 × 9 = 52740</p>
----	--

領収書等貼付欄

埼玉県議会自由民主党議員団

東京都原簿兼 公 95 払込金受領証

加入者名	東京都会計管理者	
口座番号	00130-2-967095	
納付番号	XXXXXXXXXX	
暗証番号	納付区分	127
税額	¥58,600 円	
延滞金	円	
合計金額	¥58,600 円	
納期限	令和 5年 5月 31日	

[振込手数料]

※領収書は、重箱
※領収書を貼る
(別紙にも整理)

使用すること。

※切り取らないで金額欄・口座番号欄・暗証番号欄にお出しください。

5年 定期課税分 高木 功介	領収日付印 05-05-22 501000111 2730 ユウチャ 現金扱
-------------------	--

※領収書等には、①年月日、②金額、③(記載)、④発行者、⑤宛名が記載されている
※按分した場合は、積算方法を余白に記

支出されたか分かるような記(03322) 586000円(586000) 記すること。)

整理番号				6
------	--	--	--	---

政務活動費 領収書等貼付用紙 ちょうふ

経費区分 (該当する経費の番号を○で囲む)	【調査研究・政策立案活動費】
	1:調査研究費 2:グループ活動費
	【広聴・広報活動費】
	3:広聴費 4:要請・陳情等活動費 5:広報費
	【経常的経費】
	6:人件費 7:事務所費 8:事務費
	9:資料購入・作成費 ⑩:交通費

支出年月日	<table border="1"> <tr> <td></td><td>5</td><td>年</td> <td></td><td>5</td><td>月</td> <td></td><td>2</td><td>2</td><td>日</td> </tr> </table>		5	年		5	月		2	2	日	支出額	<table border="1"> <tr> <td>百万</td><td>千</td><td>円</td> </tr> <tr> <td></td><td></td><td>2736</td> </tr> </table>	百万	千	円			2736
	5	年		5	月		2	2	日										
百万	千	円																	
		2736																	

※政務活動費を充当した金額を記載

使 途	ガソリン代として $3040 \times 0.9 = 2736$
-----	--------------------------------------

政務活動に使用する割合が9/10以上である為



宛先住所: (領収書)

松本義明様

(株)キタセキ
 入間インター(A)
 埼玉県入間市大字小谷田865-1
 TEL:04-2965-5205 SS-114175

2023年05月22日 13:31 伝票No.1480 ①貼付しないこと。
 通番4267 ②ペーシが足りない場合は、別紙を使用すること。
 番号(枝番)を付すこと。

コスモ・ザ・カード 様
 XXXXXXXXXXXX
 売上 オーパス

12000
 レギュラー P13 ¥3040
 数量 20.00(L)
 単価 @152

合計 ¥3,040
 (内税分消費税 ¥276)
 (10%税込対象額 ¥3040)
 (10%消費税 ¥276)

承認No.0007788872 処理通番 20258
 支払方法 通常
 端末番号:7740577711417 IC
 ATC:0010 カード決済番号:00
 APL:VISA CREDIT
 AID:430000031010

③使途(「ただし、〇〇代として」など何に支出されたか分かるような記載)、と(一部記載がない場合は、余白に補記すること。)
 記載すること。

整理番号 3 8

ちようふ
政務活動費 領収書等貼付用紙

<p>経費区分</p> <p>(該当する経費の番号を○で囲む)</p>	<p>【調査研究・政策立案活動費】</p> <p>1:調査研究費 2:グループ活動費</p> <p>【広聴・広報活動費】</p> <p>3:広聴費 4:要請・陳情等活動費 5:広報費</p> <p>【経常的経費】</p> <p>6:人件費 7:事務所費 8:事務費</p> <p>9:資料購入・作成費 ⑩:交通費</p>
--	--

支出年月日	 5 年 5 月 2 2 日	支出額	<table style="margin: auto;"> <tr> <td style="text-align: right;">百万</td> <td style="text-align: right;">千</td> <td style="text-align: right;">円</td> </tr> <tr> <td style="border: 1px solid black; width: 30px; height: 30px;"> </td> <td style="border: 1px solid black; width: 30px; height: 30px;"> </td> <td style="border: 1px solid black; width: 30px; height: 30px;">1000</td> </tr> </table>	百万	千	円			1000
百万	千	円							
		1000							

※政務活動費を充当した金額を記載

使 途	<p>ガソリン代</p> <p style="text-align: right;">2,000 × 0.5 = 1,000.0</p> <p>政務活動及び私的活動の用途に使用するため1/2の按分とする</p>
-----	---

領収書等貼付欄

 ⑤新井一徳

(有) しんごや石油
北本町
埼玉県北本市
本町6-27-1
TEL:048-591-1643 SS:36065-13615

領収書

2023/05/22(月) 12:02 伝票No.4385
取引通番 4996

現金プリイ
530-13615-0000-0009 * 36065 機
現金プリイ 車番 00031

012000 6855
レギュラーガソリン P06 ¥2000
数量 11.77L
単価 170
(内ガソリン税) 1953.8 ¥633

合計 **¥2,000**
(内税分消費税 ¥182)

係員: 金子 直樹
処理日付: 2023/05/22 6855-6855
100取引

上記にて領収書に替えさせていただきます

当店のアンケート回答で

Amazonギフト券
500円分をプレゼント!

毎月1,000名様に!

回答はコチラから ▶
当店で利用後10日後まで

※領収書等には、①年月日、②金額、③使途(「ただし、〇〇代として」など何に支出されたか分かるような記載)、④発行者、⑤宛名が記載されていること(一部記載がない場合は、余白に補記すること。)
※按分した場合は、積算方法を余白に記載すること。

整理番号

67-1

政務活動費 領収書等貼付用紙

ちょうふ

経費区分 (該当する経費の 番号を○で囲む)	【調査研究・政策立案活動費】 1:調査研究費 2:グループ活動費
	【広聴・広報活動費】 3:広聴費 4:要請・陳情等活動費 5:広報費
	【経常的経費】 6:人件費 7:事務所費 8:事務費 9:資料購入・作成費 10:交通費

支出年月日	5年 5月 22日	支出額	百万 千 円 2000
使 途	ガソリン代 政務活動に使用する割合が $\frac{1}{2}$ であるため $4000円 \times \frac{1}{2} = 2000円$		

※政務活動費を充当した金額を記載

領収書等貼付欄

※ 別紙に2

※ 領収書は、重ねて貼付しないこと。
 ※ 領収書を貼るスペースが足りない場合は、別紙を使用すること。
 (別紙にも整理番号(枝番)を付すこと。)

※領収書等には、①年月日、②金額、③使途(「ただし、〇〇代として」など何に支出されたか分かるような記載)、
 ④発行者、⑤宛名が記載されていること(一部記載がない場合は、余白に補記すること。)

※按分した場合は、積算方法を余白に記載すること。

整理番号

67 - 2

領収書貼

番を記入すること。

ENEOS

埼玉県議会自由民主党議員団

納品書(領収書)

ガソリン税にも消費税が課税されています。

タイヤ無料点検実施中！！

詳しくはスタッフまで！

2023年05月22日 21:11

売上

ENEOS Tカード会員 様

XXXXXXXXXXXX

ENEOS Tカード

車両番号 実車番

0026-00

レギュラー P04

数量 25.32L *

単価 158円 ￥4,000

(内ガソリン税 53.80円 ￥1,362)

合計 ￥4,000

(消費税10%対象 ￥4,000)

内消費税等 ￥364

お預り ￥4,000

お釣り ￥0

Tポイント:基本P 12P

特別P 0P

特別P(SS) 12P

今回計 24P

利用可能ポイント 2825P

このT会員番号は会員情報が未反映のためポイントは貯まりますがご利用はできません。ポイント利用されるには、お客様ご自身で、カード裏面のTサイトより会員情報登録をおねがいたします。(14)

本日付与されたポイントは2~3日目以降に反映されます。有効期限切等の理由で、Tカードにポイントが加算されないことがあります。詳細はwww.tsite.jpにてご確認下さい。

現金でお買い上げの場合は、領収書にかえさせて頂きます。

株式会社 鹿島屋
DDセルフスマイル越谷店

埼玉県 越谷市
瓦葺根2丁目6-39

TEL:048-962-2278 SS-320007

シートNo 6865-02 デ-5No8156-8158

200ドライブス 2023/05/22

整理番号

政務活動費 領収書等貼付用紙 ちょうふ

<p>経費区分</p> <p>(該当する経費の番号を○で囲む)</p>	<p>【調査研究・政策立案活動費】</p> <p>1: 調査研究費 2: グループ活動費</p> <p>【広聴・広報活動費】</p> <p>3: 広聴費 4: 要請・陳情等活動費 5: 広報費</p> <p>【経常的経費】</p> <p>6: 人件費 7: 事務所費 8: 事務費</p> <p>9: 資料購入・作成費 10: 交通費</p>
--	--

支出年月日	<input type="text" value="5"/> 年 <input type="text" value="5"/> 月 <input type="text" value="22"/> 日	支出額	<table style="margin: auto;"> <tr> <td style="text-align: right; font-size: small;">百万</td> <td style="text-align: right; font-size: small;">千</td> <td style="text-align: right; font-size: small;">円</td> </tr> <tr> <td style="border: 1px solid black; width: 30px; height: 20px;"></td> <td style="border: 1px solid black; width: 30px; height: 20px;"></td> <td style="border: 1px solid black; width: 30px; height: 20px; text-align: center;">100</td> </tr> </table>	百万	千	円			100
百万	千	円							
		100							
使 途	10: 交通費								

※政務活動費を充当した金額を記載

領収書等貼付欄

新見沼大橋有料道路 通行券

<p>※ 領収書は、</p> <p>※ 領収書を貼</p> <p>(別紙にも貼)</p>	<p>埼玉県道路公社 TEL 048-878-3262 ご利用有難うございました</p>	<p>(を使用すること。)</p>
--	--	-------------------

スイカ・パスモ・WAON利用できます

2023年 5月22日(月) 17:36 No:0003

領収書

0005軽自等	¥100
小 計	¥100
料 金	¥100
(うち消費税等)	¥9)
現金	¥100

※領収書等には、①年月日、②金額、④発行者、⑤宛名が記載され
※按分した場合は、積算方法を余

責No: XXXXXXXXXX
取引No4033 1点

ど何に支出されたか分かるような記
白に補記すること。)

整理番号			9	2
------	--	--	---	---

政務活動費 領収書等貼付用紙 ちようふ

経費区分 (該当する経費の番号を○で囲む)	【調査研究・政策立案活動費】 1:調査研究費 2:グループ活動費 【広聴・広報活動費】 3:広聴費 4:要請・陳情等活動費 5:広報費 【経常的経費】 6:人件費 7:事務所費 8:事務費 9:資料購入・作成費 ⑩:交通費
------------------------------	---

支出年月日	<table border="1"> <tr> <td>5</td> <td>年</td> <td>5</td> <td>月</td> <td>22</td> <td>日</td> </tr> </table>	5	年	5	月	22	日	支出額	<table border="1"> <tr> <td>百万</td> <td>千</td> <td>円</td> </tr> <tr> <td></td> <td></td> <td>100</td> </tr> </table>	百万	千	円			100
5	年	5	月	22	日										
百万	千	円													
		100													

※政務活動費を充当した金額を記載

使 途	10:交通費
-----	--------

新見沼大橋有料道路

通行券

埼玉県道路公社
TEL 048-878-3262
ご利用有難うございました

スイカ・パスモ・WAON利用できません
2023年 5月22日(月) 11:08 No:0005

領収書

0005軽自等	¥100
小計	¥100
料(うち消費税等)	¥9
現金	¥100

取引No0411 1点

領収書

貴No: [Redacted]

※領収書等には、①年月日、②金額、③使途(「ただし、〇〇代として」など何に支出されたか分かるような記載)、④発行者、⑤宛名が記載されていること(一部記載がない場合は、余白に補記すること)。
 ※按分した場合は、積算方法を余白に記載すること。

整理番号 26

ちょうふ

政務活動費 領収書等貼付用紙

経費区分 (該当する経費の番号を○で囲む)	【調査研究・政策立案活動費】 1:調査研究費 2:グループ活動費 【広聴・広報活動費】 3:広聴費 4:要請・陳情等活動費 5:広報費 【経常的経費】 6:人件費 7:事務所費 8:事務費 9:資料購入・作成費 ⑩:交通費
-------------------------------------	--

支出年月日	<input type="text"/> 5 年 <input type="text"/> 5 月 <input type="text"/> 23 日	支出額	百万 千 円 <input type="text"/> <input type="text"/> <input type="text"/> 29456
-------	---	-----	--

※政務活動費を充当した金額を記載

使 途	ガソリン代 ¹ <div style="float: right; text-align: right; font-size: small;"> 政務活動に使用する割合が 7/10 以上であるため $42,080 \times 0.7 = 29,456$ </div>
-----	---

領収書等貼付欄

埼玉県議会自由民主党議員団

No20230523-0092

領収書

2023年05月23日 18:04

吉良 英敏

様

¥ 42,080

但し、
 (株)関商店 惣新田SS
 埼玉県幸手市惣新田730 TEL:0480-48-1444

2023/05/23 (320264) 0480-48-1444 担当者:0022

ガソリン代として

※領収書等には、①年月日、②金額、③使途(「ただし、〇〇代として」など何に支出されたか分かるような記載)、④発行者、⑤宛名が記載されていること(一部記載がない場合は、余白に補記すること。)
 ※按分した場合は、積算方法を余白に記載すること。

請求書

340-0133

埼玉県幸手市惣新田1465

吉良 英敏 様

お客様コード

2023年 4月 30日締切分

毎度格別のご愛顧を賜り厚くお礼申し上げます。
下記の通りご請求申し上げます。

当月のご請求額 42,080円

お支払日 2023年 5月 20日 (担当 002)

ENEOS 惣新田給油所

(株) 関商店

〒340-0133
埼玉県幸手市大字惣新田730
TEL (0480) 48-1444
FAX (0480) 48-1444
〈振込銀行〉
武蔵野銀行 幸手支店 (普) 1117449

惣新田 SS

埼玉県幸手市大字惣新田730

(0480) 48-1444

請求書整理No 13(13)

お知らせ

前月のご請求額	当月のご入金額	差引の繰越額	件数	当月のご利用金額
			10	42,080
当月のご請求額	42,080			

ご利用日	ご利用先	商品名	荷姿	数量	単価	金額	消費税等	区分番号	車番	No
4-3	惣新田 SS	レギュラー		23.00	168.00	3,864	386			0806
4-5	惣新田 SS	レギュラー		12.50	168.00	2,100	210			1401
4-8	惣新田 SS	レギュラー		17.20	168.00	2,889	289			1893
4-10	惣新田 SS	レギュラー		41.00	168.00	6,888	689			1980
4-14	惣新田 SS	レギュラー		22.00	168.00	3,696	370			2659
4-17	惣新田 SS	レギュラー		22.00	168.00	3,696	370			3178
4-20	惣新田 SS	レギュラー		7.00	168.00	1,176	118			3644
4-24	惣新田 SS	レギュラー		21.00	168.00	3,528	353			4409
4-28	惣新田 SS	レギュラー		42.00	168.00	7,056	706			5312
4-29	惣新田 SS	レギュラー		20.00	168.00	3,360	336			5334
4-28	惣新田 SS	入金(現金)				44,272		1		5311
		小計				38,253	3,827			
		(10%対象)			税込	42,080	3,827			

消費税等については外税表示です。軽減税率の適用は消費税等の先頭に※印を表示しています。なお単価欄の()表示は税込単価です。

当月	ハイオク	レギュラー	灯油	軽油	油
ご使用量		227.70			

26-2

整理番号

政務活動費 支出証明書

領収書を発行しない自動販売機を利用する場合(例:電車等の切符)、領収書を亡失した場合など領収書等がない場合や契約により定期的に定額を支出する場合に作成。なお、定期的に定額を支出する場合は、契約書の写しを添付しなければならない。

<p style="text-align: center;">経費区分</p> <p>(該当する経費の番号を○で囲む)</p>	<p>【調査研究・政策立案活動費】</p> <p style="text-align: center;">1:調査研究費 2:グループ活動費</p> <p>【広聴・広報活動費】</p> <p style="text-align: center;">3:広聴費 4:要請・陳情等活動費 5:広報費</p> <p>【経常的経費】</p> <p style="text-align: center;">6:人件費 7:事務所費 8:事務費</p> <p style="text-align: center;">9:資料購入・作成費 10:交通費</p>
--	--

支出年月日	<input type="text" value="0"/> <input type="text" value="5"/> 年 <input type="text" value="0"/> <input type="text" value="5"/> 月 <input type="text" value="2"/> <input type="text" value="3"/> 日 他				
支出額	<table style="margin-left: auto; margin-right: auto;"> <tr> <td style="text-align: center; font-size: small;">百万</td> <td style="text-align: center; font-size: small;">千</td> </tr> <tr> <td style="text-align: center;"><input type="text" value=""/><input type="text" value=""/></td> <td style="text-align: center;"><input type="text" value="2"/><input type="text" value="0"/><input type="text" value="6"/><input type="text" value="6"/><input type="text" value="5"/></td> </tr> </table> <p style="text-align: right;">円</p> <p style="text-align: center; font-size: small;">※ 政務活動費を充当した金額を記載</p> <p style="text-align: center; font-size: small;">(按分した場合の積算方法 × =)</p>	百万	千	<input type="text" value=""/> <input type="text" value=""/>	<input type="text" value="2"/> <input type="text" value="0"/> <input type="text" value="6"/> <input type="text" value="6"/> <input type="text" value="5"/>
百万	千				
<input type="text" value=""/> <input type="text" value=""/>	<input type="text" value="2"/> <input type="text" value="0"/> <input type="text" value="6"/> <input type="text" value="6"/> <input type="text" value="5"/>				
使 途	交通費				
支 出 先	JR東日本及び東武鉄道株式会社				

上記のとおり支出しました。

支出者名 埼玉県議会自由民主党議員団

整理番号

64-3

ICカード残高の利用履歴

カード番号: JE*****4763

残高履歴 (最新100件)

領収書貼付欄 ※整理

埼玉県議会自由民主党議員団

⑤高橋稔裕

内訳

月日 種別 利用駅 種別 利用駅 残額

[REDACTED]						
[REDACTED]						除外
0526	購	東鷲宮	浦和		¥7907	780
[REDACTED]						除外
0603	入	東鷲宮	出 大宮		¥4985	除外
0603	入	大宮	出 東鷲宮		¥4587	836
0605	購	東鷲宮	浦和		¥3787	
0605	入	東鷲宮	出 浦和		¥3281	
0605	購	浦和	東鷲宮		¥2501	
0605	入	浦和	出 東鷲宮		¥1995	2572
0607	購	東鷲宮	浦和		¥1215	
0607	入	東鷲宮	出 浦和		¥1709	
[REDACTED]					¥1709	
0607	購	浦和	東鷲宮		¥1929	
0607	入	浦和	出 東鷲宮		¥4423	2572
0609	入	加須	出 東武久喜		¥1162	
[REDACTED]					¥5162	
0609	入	東武久喜	出 加須		¥4901	522
0612	購	東鷲宮	浦和		¥4121	
0612	入	東鷲宮	出 浦和		¥3615	
0612	購	浦和	東鷲宮		¥2835	
0612	入	浦和	出 東鷲宮		¥2329	2572
0615	入	加須	出 東武久喜		¥2068	
0615	入	久喜	出 浦和		¥1650	
[REDACTED]					¥8650	679
0616	入	浦和	出 東鷲宮		¥8144	
0616	入	東鷲宮	出 浦和		¥5838	
0616	購	浦和	東鷲宮		¥4858	
0616	入	浦和	出 久喜		¥4440	
0616	精	東武久喜			¥4280	
0616	入	東武久喜	出 東武久喜		¥4280	
0616	入	久喜	出 東鷲宮		¥4133	2577

[REDACTED]

除外

除外

除外

除外

除外

除外

整理番号

64-4

領収書貼付欄 ※ 整理番号には、枝番を記入すること。

埼玉県議会自由民主党議員団

⑤高橋稔裕

内訳

0717	入	加須	出	東武久喜	*3751	
0717	入	久喜	出	浦和	*3333	
0717	購	浦和		久喜	*2753	
0717	入	浦和	出	久喜	*2335	
0717	入	東武久喜	出	花崎	*2126	1886

0718	入	加須	出	東武久喜	*1865	
0718	入	久喜	出	浦和	*1447	
					*1347	除外
0718	入	浦和	出	大宮	*1169	
0718	入	大宮	出	久喜	*8899	
0718	入	東武久喜	出	加須	*8578	1448

					*5578	
0804	入	加須	出	東武久喜	*5317	
0804	購	久喜		浦和	*4537	
0804	入	久喜	出	浦和	*4119	
0804	購	浦和		久喜	*3309	
0804	入	浦和	出	久喜	*2921	2657

						除外
					*4987	

0808	入	上野	出	久喜	*4449	858
------	---	----	---	----	-------	-----

					*5009	
0813	入	加須	出	東武久喜	*4745	260

						除外

					10256	
0920	入	東鷲宮	出	浦和	*9750	506

2023.09.20 14:12 浦和 駅 105発行

ご利用ありがとうございます。

JR東日本

整理番号 311-1

領収書貼付欄 ※ 整理番号には、枝番を記入すること。

㊦ 令和 5年度 埼玉県羽生市 軽自動車税(種別割) 納税通知書兼領収証書

011472

XXXXXXXXXX 010692 I 2 / 2

諸井 真英 様



eL番号: XXXXXXXXXX

氏名	諸井 真英 様	通知書番号	XXXXXXXXXX	納付金額	5,000 円
		車種	軽四輪貨物 (自家用)		円
年度	令和 5年度	標識番号 (ナンバー)	XXXXXXXXXX	延滞金	円
納税者コード	XXXXXXXXXX	納期限	令和 5年 5月31日	合計額	円

上記の金額を納付してください。

上記のとおり領収しました。

令和 5年 5月 8日
埼玉県羽生市長
河田 晃明



羽生市会計管理者
羽生市指定金融機関
羽生市収納代理金融機関



※この領収証書は大切に保管してください。
※問い合わせ窓口は裏面に記載しております。

収納代行会社 リそな決済サービス㈱ 収入印紙不要 納付者保管

㊦ 令和 5年度 埼玉県羽生市 軽自動車税(種別割) 納税通知書兼領収証書

011471

XXXXXXXXXX 010692 # I 1 / 2

諸井 真英 様



eL番号: XXXXXXXXXX

氏名	諸井 真英 様	通知書番号	XXXXXXXXXX	納付金額	2,000 円
		車種	一種 50 c c		円
年度	令和 5年度	標識番号 (ナンバー)	XXXXXXXXXX	延滞金	円
納税者コード	XXXXXXXXXX	納期限	令和 5年 5月31日	合計額	円

上記の金額を納付してください。

上記のとおり領収しました。

令和 5年 5月 8日
埼玉県羽生市長
河田 晃明



羽生市会計管理者
羽生市指定金融機関
羽生市収納代理金融機関



※この領収証書は大切に保管してください。
※問い合わせ窓口は裏面に記載しております。

収納代行会社 リそな決済サービス㈱ 収入印紙不要 納付者保管

整理番号 25

ちようふ

政務活動費 領収書等貼付用紙

<p>経費区分</p> <p>(該当する経費の番号を○で囲む)</p>	<p>【調査研究・政策立案活動費】</p> <p>1:調査研究費 2:グループ活動費</p> <p>【広聴・広報活動費】</p> <p>3:広聴費 4:要請・陳情等活動費 5:広報費</p> <p>【経常的経費】</p> <p>6:人件費 7:事務所費 8:事務費</p> <p>9:資料購入・作成費 10:交通費</p>
--	---

支出年月日	5 年 5 月 26 日	支出額	<table border="1" style="width: 100%; border-collapse: collapse;"> <tr> <td style="text-align: center;">百万</td> <td style="text-align: center;">千</td> <td style="text-align: center;">円</td> </tr> <tr> <td style="text-align: center;"> </td> <td style="text-align: center;">55</td> <td style="text-align: center;">00</td> </tr> </table>	百万	千	円		55	00
百万	千	円							
	55	00							

※政務活動費を充当した金額を記載

使 途	<p style="text-align: center; font-size: large;">ガソリン代</p> <p style="text-align: right; font-size: small;"> 交通費に使用する場合が 8/10 以上であるため $7,250 \times \frac{8}{10} = 5,800$ </p>
-----	---

領 収 書

210210001

お得意様名 関根信明 様 令和 5年5月26日

車番 XXXXXXXXXX

品 名	数 量	単 価	金 額
ハイオクガソリン	39.40ℓ	184	¥ 7,250
レギュラーガソリン	ℓ		¥
軽 油 (除く引取税)	ℓ		¥
灯 油	ℓ		¥
オ イ ル	ℓ		¥
洗 車			¥
御買上げ有難度う御座居ます。下記金額を領収致しました。		小 計	¥
		消費税	¥
軽油引取税			¥

合計 ¥ 7,250

ガソリンには1ℓ当たり53円80銭、軽油には32円10銭の税金が含まれています。適正価格でお求め下さい。

有限会社 日 野 商 店

大宮セントラルサービスステーション

さいたま市北区東大成町1-587

TEL: (048) 663-1943 FAX: (048) 668-0696

〈御気付の点は何でも御気軽に御用命下さい。〉

埼玉県議会自由民主党議員団

12/7

細

【無込手数料】

合は、引紙を使用すること。
 ()

て(など何に支出されたか分かるような記載)。余白に備記すること。

002976

※領
④発
※扱

513

整理番号 46

ちようふ
政務活動費 領収書等貼付用紙

<p>経費区分</p> <p>(該当する経費の番号を○で囲む)</p>	<p>【調査研究・政策立案活動費】</p> <p>1: 調査研究費 2: グループ活動費</p> <p>【広聴・広報活動費】</p> <p>3: 広聴費 4: 要請・陳情等活動費 5: 広報費</p> <p>【経常的経費】</p> <p>6: 人件費 7: 事務所費 8: 事務費</p> <p>9: 資料購入・作成費 ⑩: 交通費</p>
--	--

支出年月日	 5 年 5 月 26 日	支出額	<table style="margin: auto;"> <tr> <td style="border: 1px solid black; padding: 2px;"> </td> <td style="border: 1px solid black; padding: 2px;"> </td> <td style="border: 1px solid black; padding: 2px;"> </td> <td style="border: 1px solid black; padding: 2px;"> </td> <td style="border: 1px solid black; padding: 2px;"> </td> <td style="border: 1px solid black; padding: 2px;"> </td> <td style="border: 1px solid black; padding: 2px;"> </td> <td style="border: 1px solid black; padding: 2px;"> </td> <td style="border: 1px solid black; padding: 2px;"> </td> <td style="border: 1px solid black; padding: 2px;"> </td> </tr> <tr> <td style="text-align: center;">百万</td> <td style="text-align: center;">千</td> <td colspan="5"></td> <td style="text-align: center;">円</td> <td colspan="2"></td> </tr> <tr> <td colspan="2"></td> <td colspan="2"></td> <td colspan="2" style="text-align: center;">2583</td> <td colspan="2"></td> <td colspan="2"></td> </tr> </table>											百万	千						円							2583					
百万	千						円																										
				2583																													

※政務活動費を充当した金額を記載

使 途	<p style="font-size: large; font-family: cursive;">ガソリン代</p> <p style="text-align: right; font-size: large; font-family: cursive;">$5,165 \times \frac{1}{2} = 2,583$</p>
-----	--

政務活動及びその他の議員活動の用途に使用するため1/2の按分とする

埼玉県議会自由民主党議員団



領収書

平林寺 SS
(有) 福田燃料
さいたま市岩槻区平林寺330
TEL 048-757-3014

印 紙

242927

売上 2023年 5月26日 10:44

上 様 手

現金フリー 00-242927-90001-0001-9

レギュラーガソリン P- 2(内) 5165円
30.38 L

合計 5,165円
(内、消費税等(10.00%) 470円)

約銭 1万円: 4,835円
6千円: 835円

※領

④発

※按

伝No: 10018 担当

占付しないこと。
-スが足りない場合は、別紙を使用すること。
(枝番)を付すこと。)

金(「ただし、〇〇代として」など何に支出されたか分かるような記載)、部記載がない場合は、余白に補記すること。すること。

整理番号 70

ちようふ
政務活動費 領収書等貼付用紙

<p>経費区分</p> <p>(該当する経費の番号を○で囲む)</p>	<p>【調査研究・政策立案活動費】</p> <p>1:調査研究費 2:グループ活動費</p> <p>【広聴・広報活動費】</p> <p>3:広聴費 4:要請・陳情等活動費 5:広報費</p> <p>【経常的経費】</p> <p>6:人件費 7:事務所費 8:事務費</p> <p>9:資料購入・作成費 10:交通費</p>
--	--

<p>支出年月日</p> <p style="text-align: center;"> 5年 5月 26日 </p>	<p>支出額</p> <p style="text-align: center;"> 2 6 19 </p> <p style="font-size: small;">百万 千 円</p> <p style="font-size: x-small;">※政務活動費を充当した金額を記載</p>
---	--

<p>使 途</p> <p style="font-size: large;">かやうに代り</p>	<p>$3274 \times 0.8 = 2619$</p>
--	--

領収書等貼付欄

埼玉県議会自由民主党議員団

かやうに代り

個別明細

エネオス

¥3,274

※計算に保存

ENEOS エルフ 並田町SS

並田町

利用日	2023/05/26
支払い方法	1回払い
利用者	本人 并田久磨
6月支払い金額	¥3,274
7月繰越残高	¥0
支払い総額	¥3,274
返金金額	¥0

※領収書は、④発行者、⑤宛名が記載されていること(一部記載がない場合は、余白に補記すること。)、
 ※按分した場合は、積算方法を余白に記載すること。

整理番号 69-1

政務活動費 領収書等貼付用紙 ちょうふ

<p>経費区分</p> <p>(該当する経費の番号を○で囲む)</p>	<p>【調査研究・政策立案活動費】</p> <p>1:調査研究費 2:グループ活動費</p> <p>【広聴・広報活動費】</p> <p>3:広聴費 4:要請・陳情等活動費 5:広報費</p> <p>【経常的経費】</p> <p>6:人件費 7:事務所費 8:事務費</p> <p>9:資料購入・作成費 10:交通費</p>
--	---

<p>支出年月日</p> <p style="text-align: center;">5年5月26日</p>	<p>支出額</p> <p style="text-align: center;"> <table style="display: inline-table; border-collapse: collapse;"> <tr> <td style="border: 1px solid black; width: 20px; height: 20px;"></td> <td style="border: 1px solid black; width: 20px; height: 20px;">4</td> <td style="border: 1px solid black; width: 20px; height: 20px;">3</td> <td style="border: 1px solid black; width: 20px; height: 20px;">0</td> <td style="border: 1px solid black; width: 20px; height: 20px;">8</td> <td style="border: 1px solid black; width: 20px; height: 20px;">7</td> </tr> </table> </p>		4	3	0	8	7	<p>百万 千 円</p> <p>※政務活動費を充当した金額を記載</p>
	4	3	0	8	7			
<p>使 途</p> <p>7イヤ交換代 $86.174円 \times \frac{1}{2} = 43087円$ 政務活動に使用する割合が $\frac{1}{2}$ 以上であるため</p>								

領 収 証

埼玉県議会議員

浅井明 様

No. 11582

金額 **¥ 86,174-**

但 7イヤ交換代 XXXXXXXXXX
 5年 5月 26日 上記正に領収いたしました。

内 訳	現金・小切手
自賠責保険	
重量税	
印紙代	
代行料	
整備代	78,340-
消費税	7,834-



車検のコバック。越谷店
三協自動車株式会社
 〒343-0023 埼玉県越谷市東越谷10-27
 TEL(048)966-1118 FAX(048)966-5434

取扱者

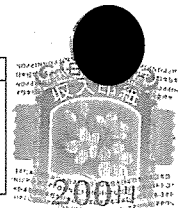

※領収書等には、①年月日、②金額、③使途(「ただし、〇〇代として」など何に支出されたか分かるような記載)、④発行者、⑤宛名が記載されていること(一部記載がない場合は、余白に補記すること。)
 ※按分した場合は、積算方法を余白に記載すること。

69-2

請 求 書

一般整備 (1頁)

343-0813
 越谷市越ヶ谷 1-8-6
 浅井 明 様
 TEL1:048-962-5777 TEL2: [REDACTED]

伝票No 39310
 発行日 05-05-26



車検のコバック

三協自動車株式会社
 〒343-0023 埼玉県越谷市東越谷10-5-3
 TEL (048)966-1118 FAX (048)966-5434
 お振込先：三菱UFJ銀行 越谷駅前支店
 当座預金 No.9002145
 口座名義 三協自動車株式会社

●登録番号 [REDACTED]	●初度登録 ●車名 トヨタ エスクァイア リース契約	●走行距離 49,058km	●担当 [REDACTED]
●車台番号 [REDACTED]	●次回車検日 06-08-25	入庫日 05-05-26 出庫日 05-05-26	●備考 [REDACTED]

作業内容	使用部品	数量	単 価	部 品 金 額	作業・技術料金
タイヤ交換 (ブリヂストン PX-RV2 196/65R15)		4	18,300	73,200 円	2,800 円
**タイヤ4本セット 5%値引き		1		-3,660	
タイヤエアバルブ交換		4	200	800	1,200
ホイールバランス調整		4			2,800
廃タイヤ処理費用		4	300	1,200	
<p>☆パンク修理保証(2年)をお付けしています。 パンクした際は当店にお持ち込みください。 無料修理いたします。※他店修理は対象外。 ※交換の場合は工賃無料対応となります。</p>					

211119
 【整備担当】 [REDACTED]

~~ガソリン代~~
 合計

計	71,540 円	6,800 円
合 計	78,340	
諸費用計		
消費税等	7,834	
総 計	86,174	

* 印は消費税等が非課税です

70000円

8,826-

整理番号 0023

政務活動費 領収書等貼付用紙 ちょうふ

経費区分 (該当する経費の 番号を○で囲む)	【調査研究・政策立案活動費】 1:調査研究費 2:グループ活動費
	【広聴・広報活動費】 3:広聴費 4:要請・陳情等活動費 5:広報費
	【経常的経費】 6:人件費 7:事務所費 8:事務費 9:資料購入・作成費 10:交通費

支出年月日	5年 5月 26日	支出額	百万 千 円 1 5 0 0
※政務活動費を充当した金額を記載			

使 途	ガソリン代 (政務活動担当秘書用)
-----	-------------------

領収書等貼付欄	積算方法(3,000円×1/2)
<p>※政務活動担当秘書の交通費及び政務活動と政務活動外の活動に使用しているため会派の基準により1/2按分とする。</p>	
No20230526-1493	領収書 2023年05月26日 14:23
<p>田村 仁くみ 様</p> <p>お支払い方法: クレジット ¥3,000 <small>(消費税10%対象: ¥3,000 内消費税: ¥273)</small></p>	
<p>但し、レギュラー 代として上記 正に領収いたしました ENEOSフロンティア埼玉 DDセルフ日大前店 埼玉県さいたま市見沼区大字東新井591</p>	
2023/05/26 (372384) 048-688-3308	担当者 XXXXXXXXXX
<p>※領収書等には、①年月日、②金額、③使途(「ただし、〇〇代として」など何に支出されたか分かるような記載)、 ④発行者、⑤宛名が記載されていること(一部記載がない場合は、余白に補記すること)。 ※按分した場合は、積算方法を余白に記載すること。</p>	

整理番号 4 7

ちようふ
政務活動費 領収書等貼付用紙

<p>経費区分</p> <p>(該当する経費の番号を○で囲む)</p>	<p>【調査研究・政策立案活動費】</p> <p>1:調査研究費 2:グループ活動費</p> <p>【広聴・広報活動費】</p> <p>3:広聴費 4:要請・陳情等活動費 5:広報費</p> <p>【経常的経費】</p> <p>6:人件費 7:事務所費 8:事務費</p> <p>9:資料購入・作成費 ⑩:交通費</p>
--	--

支出年月日	05 年 05 月 26 日	支出額	<table style="margin: auto;"> <tr> <td style="border: 1px solid black; padding: 2px;"> </td> <td style="border: 1px solid black; padding: 2px;"> </td> <td style="border: 1px solid black; padding: 2px;"> </td> <td style="border: 1px solid black; padding: 2px;">4</td> <td style="border: 1px solid black; padding: 2px;">1</td> <td style="border: 1px solid black; padding: 2px;">5</td> <td style="border: 1px solid black; padding: 2px;">6</td> </tr> <tr> <td style="text-align: center;">百万</td> <td style="text-align: center;">千</td> <td style="text-align: center;">円</td> <td colspan="4"></td> </tr> </table> <p>※政務活動費を充当した金額を記載</p>				4	1	5	6	百万	千	円				
			4	1	5	6											
百万	千	円															

使 途	<p>ガソリン代</p> <p>$5937 \times 0.7 = 4156$ 政務活動に使用する割合が $\frac{7}{10}$ 以上であるため</p>		
-----	---	--	--

領収書等貼付欄 埼玉県議会自由民主党議員団

納品書 (領収書)

※ 領収書は、コスモ石油販売(株)西関東カンパニー S&CCS飯能武蔵丘 埼玉県飯能市飯能1076-1 紙を使用すること。
 ※ 領収書を別紙(別紙にも) TEL:042-975-1015 SS-108979

2023年05月26日 12:19 伝票No.0717
通番3560

コスモ・ザ・カード 様
XX-XXXX-XXXX-
売上 ザ・カード

11200		
レギュラーガソリン P10	¥5977	
数量 39.32(L)		
単価 @152		
値引きQR @1	-40	
合計		¥5,937

※領収書等には、①年月日、②金額、③発行番号、④発行者、⑤宛名が記載されている(内税分消費税(10%税込対象額 ¥5937)、(10%消費税 ¥540)に支出されたか分かるような記載)、(記すること。)
 ※按分した場合は、積算方法を余白に記すこと。

処理通番 17813

整理番号			3	/
------	--	--	---	---

政務活動費 領収書等貼付用紙 ちょうふ

<p>経費区分</p> <p>(該当する経費の番号を○で囲む)</p>	<p>【調査研究・政策立案活動費】</p> <p>1:調査研究費 2:グループ活動費</p> <p>【広聴・広報活動費】</p> <p>3:広聴費 4:要請・陳情等活動費 5:広報費</p> <p>【経常的経費】</p> <p>6:人件費 7:事務所費 8:事務費</p> <p>9:資料購入・作成費 ⑩:交通費</p>
--	--

支出年月日	<table border="1" style="margin: auto;"> <tr><td style="width: 20px; height: 20px;">5</td></tr> </table> 年 <table border="1" style="margin: auto;"> <tr><td style="width: 20px; height: 20px;">5</td></tr> </table> 月 <table border="1" style="margin: auto;"> <tr><td style="width: 20px; height: 20px;">2</td><td style="width: 20px; height: 20px;">6</td></tr> </table> 日	5	5	2	6	支出額	<table border="1" style="margin: auto;"> <tr> <td style="width: 20px;">百万</td> <td style="width: 20px;">千</td> <td style="width: 20px;">円</td> </tr> <tr> <td style="width: 20px; height: 20px;">1</td> <td style="width: 20px; height: 20px;">4</td> <td style="width: 20px; height: 20px;">047</td> </tr> </table>	百万	千	円	1	4	047
5													
5													
2	6												
百万	千	円											
1	4	047											

※政務活動費を充当した金額を記載

使 途	カソリン代
-----	-------

<p>領収書等貼付欄</p>	
<p>リース車 ()</p> <p>4/25. 5/11. 5/19</p> <p>$(5.496 + 3.120 + 3.120) \times 1.1 \times 0.9 = 11.618$</p> <p>(政務活動に使用する割合が9/10以上であるため)</p>	
<p>事務員用車 ()</p> <p>5/11 $4.418 \times 1.1 \times 0.5 = 2.429$</p> <p>(政務活動に使用する割合が1/2以上であるため)</p>	
<p>$11.618 + 2.429 = 14.047$</p>	
<p>< 今収書は別紙 ></p>	
<p>※領収書等には、①年月日、②金額、③使途(「ただし、〇〇代として」など何に支出されたか分かるような記載)、④発行者、⑤宛名が記載されていること(一部記載がない場合は、余白に補記すること。)</p> <p>※按分した場合は、積算方法を余白に記載すること。</p>	

整理番号 21-3

請求書

350-0407
 越生町上谷450
 武内 政文 様
 114301-01-XXXXXXXXXX

株式会社ヤマトヤ

越生SS
 〒350-0416
 入間郡越生町越生795

TEL 049-292-2821 FAX 049-292-2821
 振込先：埼玉縣信用金庫 飯能信用金庫
 越生支店(普) 越生支店(普)
 6053484 2028969

※ 下記の通りご請求申し上げます。 2023年05月20日締切分 担当：

前月ご請求額	当月ご入金額	差引繰越額	当月お買上額
XXXXXXXXXX	XXXXXXXXXX	0	17,770

当月ご請求額
17,770

ご利用日	商 品	税 数 量	金 額	摘 要	車号	仕訳番号
						0274
4/25	レギュラーガソリン	35.23	156.00	5,496	13:42	XXXXXXXXXX 0303
5/11	レギュラーガソリン	20.00	156.00	3,120	10:21	XXXXXXXXXX 0605
5/11	レギュラーガソリン	28.32	156.00	4,418	13:58	XXXXXXXXXX 0612
5/19	レギュラーガソリン	20.00	156.00	3,120	08:54	XXXXXXXXXX 0774
	ご利用金額	(内消費税等 0)		16,154		
		外税消費税等		1,616		
		10%対象		17,770		
	リース車 XXXXXXXXXX					
	4/25, 5/11, 5/19					
				$(5,496 + 3,120 + 3,120) \times 1.1 \times 0.9 = 11,618$		
	車務員用車 XXXXXXXXXX					
	5/11			$4,418 \times 1.1 \times 0.5 = 2,429$		
				$11,618 + 2,429 = 14,047$		

☆：軽減税率対象 *：内税 #：非課税

当月ご使用量	
ハイオク	
レギュラー	103.55
軽油	
灯油	

当月お買上内訳	
当月お買上額	17,770
(内消費税等合計)	1,616
(内軽油税)	

お知らせ

整理番号 31

ちょうふ

政務活動費 領収書等貼付用紙

<p>経費区分</p> <p>(該当する経費の番号を○で囲む)</p>	<p>【調査研究・政策立案活動費】</p> <p>1: 調査研究費 2: グループ活動費</p> <p>【広聴・広報活動費】</p> <p>3: 広聴費 4: 要請・陳情等活動費 5: 広報費</p> <p>【経常的経費】</p> <p>6: 人件費 7: 事務所費 8: 事務費</p> <p>9: 資料購入・作成費 ⑩: 交通費</p>
--	--

支出年月日	5 年 5 月 27 日	支出額	<table border="1" style="width: 100%; border-collapse: collapse;"> <tr> <td style="text-align: center;">百万</td> <td style="text-align: center;">千</td> <td style="text-align: center;">円</td> </tr> <tr> <td style="border: 1px solid black; width: 30px; height: 30px;"></td> <td style="border: 1px solid black; width: 30px; height: 30px; text-align: center;">50</td> <td style="border: 1px solid black; width: 30px; height: 30px; text-align: center;">16</td> </tr> </table>	百万	千	円		50	16
百万	千	円							
	50	16							

※政務活動費を充当した金額を記載

使 途	<p style="font-size: large; font-family: cursive;">交通費(ガソリン代)</p> <p style="font-size: small;">(按分した場合の積算方法)</p> <p style="text-align: right;">政務活動に使用する割合が $\frac{8}{10}$ 以上であるため</p> <p style="text-align: right; font-size: large;">6,270 × 0.8 = 5,016</p>
-----	---

<p>領収書等貼付欄</p> <div style="border: 1px solid black; padding: 5px; margin-top: 10px;"> <p style="font-size: small;">apollostation (株) イハシエネルキー カードブック齋宮 埼玉県久喜市中妻549-2 TEL: 0480-59-2208 SS: 20051-10111</p> </div> <div style="margin-top: 10px;"> <p style="text-align: center;">埼玉県議会議員 千葉 達也</p> <p style="text-align: center;">埼玉県議会自由民主党議員団</p> </div>	<p style="text-align: right;">埼玉県議会議員 千葉 達也</p> <p style="text-align: right;">埼玉県議会自由民主党議員団</p> <div style="margin-top: 20px;"> <p>2023年05月27日 13:55 伝票No. 1796 取引番号 8268</p> <p>上 530-10111-0000-0002 * 20051 様 現金</p> <p>0120-00 8165 レギュラーガソリン P22 ¥6270 数量 40.19L 単価 @156</p> <p style="font-size: large; text-align: right;">合計 ¥6,270 (内税分消費税 ¥570) お預り ¥10,000 お釣り ¥3,730 4:00000000-0:00000000 08</p> <p style="font-size: small;">処理日付: 2023/05/27 8165-8165 100取引 領収書にかえさせていただきます。</p> </div>
---	---

※領収書等には、①年月日者、⑤宛名が記載されています。
※按分した場合は、積算方法

当店へのクレジット回線で

Amazonギフト券
500円分をプレゼント!

毎月1,000名様に!

回答はこちらから
当店でご利用後10日後まで

給油をお得に! 新アスカ
カーライフを便利に!
Drive On

※アスカは、クレジット決済は、お断りしております。

お得なキャンペーン実施中

◆ ◆ ◆ 金 銭 ◆ ◆ ◆

3,730円

2065708065788

本券を精算機にお持ちになり、お釣りをお受けとりください。(当日限り有効です)

うな記載)、④発行

整理番号 38

政務活動費 領収書等貼付用紙 ちょうふ

<p>経費区分</p> <p>(該当する経費の番号を○で囲む)</p>	<p>【調査研究・政策立案活動費】</p> <p>1:調査研究費 2:グループ活動費</p> <p>【広聴・広報活動費】</p> <p>3:広聴費 4:要請・陳情等活動費 5:広報費</p> <p>【経常的経費】</p> <p>6:人件費 7:事務所費 8:事務費</p> <p>9:資料購入・作成費 ⑩交通費</p>
--	--

支出年月日	5 年 5 月 27 日	支出額	<table style="margin: auto;"> <tr> <td style="text-align: right;">百万</td> <td style="text-align: right;">千</td> <td style="text-align: right;">円</td> </tr> <tr> <td style="border: 1px solid black; width: 30px; height: 30px;"></td> <td style="border: 1px solid black; width: 30px; height: 30px;">30</td> <td style="border: 1px solid black; width: 30px; height: 30px;">33</td> </tr> </table> <p style="font-size: small;">※政務活動費を充当した金額を記載</p>	百万	千	円		30	33
百万	千	円							
	30	33							

使 途	<p>ガソリン代</p> <p style="font-size: large; margin-top: 10px;">3792 × 0.8</p>
-----	--

領収書等貼付欄

政務活動に使用する割合が $\frac{8}{10}$ 以上であるため

⑤ 埼玉県議会自由民主党議員団

※ 領収書は、重ねて貼付しないこと。
 ※ 領収書を貼るスペースが足りない場合(別紙にも整理番号(枝番)を付すこと。



apollostation

(株) イハジエネルギー
 セルフ川口
 埼玉県川口市
 栄町2-12-20
 TEL:048-223-3431 SS:20051-20502

領収書

2023年05月27日 20:39 伝票No. 7686
 取引通番 3391

PONTA 会員 様
 530-20502-0000-0000 20051
 PontaID *****
 PONTA CARD

0120-00 8817
 レギュラーガソリン P01 ¥3792
 数量 24.00L
 単価 @158

記載)

※領収書等には、①年月日、②金額、③使途(「ただし、〇〇代とし
 ④発行者、⑤宛名が記載されていること(一部記載がない場合は、
 ※按分した場合は、積算方法を余白に記載すること。

合計 **¥3,792**
 (内税分消費税 ¥345)
 お預り ¥4,000
 お釣り ¥208

整理番号				9
------	--	--	--	---

政務活動費 領収書等貼付用紙 ちょうふ

経費区分 (該当する経費の 番号を○で囲む)	【調査研究・政策立案活動費】
	1:調査研究費 2:グループ活動費
	【広聴・広報活動費】
	3:広聴費 4:要請・陳情等活動費 5:広報費
	【経常的経費】
	6:人件費 7:事務所費 8:事務費
	9:資料購入・作成費 ○0:交通費

支出年月日	<table border="1" style="margin: auto;"> <tr> <td style="width: 20px; height: 20px;"></td> <td style="width: 20px; height: 20px;">5</td> <td style="width: 20px; height: 20px;">年</td> <td style="width: 20px; height: 20px;"></td> <td style="width: 20px; height: 20px;">5</td> <td style="width: 20px; height: 20px;">月</td> <td style="width: 20px; height: 20px;">2</td> <td style="width: 20px; height: 20px;">7</td> <td style="width: 20px; height: 20px;">日</td> </tr> </table>		5	年		5	月	2	7	日	支出額	<table border="1" style="margin: auto;"> <tr> <td style="width: 20px; height: 20px;"></td> <td style="width: 20px; height: 20px;"></td> <td style="width: 20px; height: 20px;">4</td> <td style="width: 20px; height: 20px;">5</td> <td style="width: 20px; height: 20px;">0</td> <td style="width: 20px; height: 20px;">0</td> </tr> </table> <small>百万 千 円</small>			4	5	0	0
	5	年		5	月	2	7	日										
		4	5	0	0													
<small>※政務活動費を充当した金額を記載</small>																		

使 途	ガソリン代として $5000 \times 0.9 = 4500$
<small>政務活動に使用する割合が9/10以上である為</small>	

領収書等貼付欄

- ※ 領収書は、重ねて貼付しないこと。
- ※ 領収書を貼るスペースが足りない場合は、別紙を使用すること。
(別紙にも整理番号(枝番)を付すこと。)

※領収書等には、①年月日、②金額、③使途(「ただし、〇〇代として」など何に支出されたか分かるような記載)、④発行者、⑤宛名が記載されていること(一部記載がない場合は、余白に補記すること。)

※按分した場合は、積算方法を余白に記載すること。

整理番号

□ □ □ □ 9 - □

※ 整理番号には、枝番を記入すること。



松本 義明 様

納品書(領収書)

ENEOS SSアプリ登場!
詳しくは窓口までお尋ね下さい
2023年05月27日 11:20

売上
上 様 M
90-882-991-000000-3
BODYCARDフリー
車両番号 実車番

レギュラー P-11
32.68L *
156円 ----- ￥5,097
(単価値引 2円 - ￥65)
(QRコード)値引 1円 - ￥32)
値引後単価 153円 ￥5,000
合計 ￥5,000
(消費税10%対象 ￥5,000
内消費税等 ￥455)
お預り ￥5,000
お釣り ￥0

dPoint® "イカト" 番号: XXXXXXXXXX
イカト処理通番 : 01015515

dポイント: 16P
利用ポイント 0P
ポイント残高 4,532P

本日付与されるポイントは2~3日
目以降に反映される場合があります
有効期限切等の理由で、dポイント
が加算されないことがあります
詳細はdpoint.jpにてご確認下さい

※税引の消費税は税別額を基に計算しています
※上記は領収書とは別枠となります。

太陽鉱油株式会社
16号線入間SS II
埼玉県 入間市
宮寺字宮寺新田3005-1
TEL:04-2934-5936 SS-320602
シートNo 1999-01 データNo3371-3374
098入間SS 2023/05/27

整理番号 14

政 務 活 動 費 支 出 証 明 書

領収書を発行しない自動販売機を利用する場合(例:電車等の切符)、領収書を亡失した場合など領収書等がない場合や契約により定期的に定額を支出する場合に作成。なお、定期的に定額を支出する場合は、契約書の写しを添付しなければならない。

<p>経費区分</p> <p>(該当する経費の番号を○で囲む)</p>	<p>【調査研究・政策立案活動費】</p> <p>1: 調査研究費 2: グループ活動費</p> <p>【広聴・広報活動費】</p> <p>3: 広聴費 4: 要請・陳情等活動費 5: 広報費</p> <p>【経常的経費】</p> <p>6: 人件費 7: 事務所費 8: 事務費</p> <p>9: 資料購入・作成費 10: 交通費</p>
--	--

支出年月日	5 年 5 月 27 日
支出額	<div style="text-align: right;"> 百万 千 830 円 </div> <p style="text-align: right; font-size: small;">※ 政務活動費を充当した金額を記載</p> <p>(按分した場合の積算方法 $800 \times \frac{10}{10} = 800$)</p>
使 途	<p style="font-size: large; text-align: center;">高 速 代</p>
支 出 先	<p style="font-size: large;">東日本高速道路株式会社</p>

上記のとおり支出しました。

支出者名 埼玉県議会自由民主党議員団



整理番号 14 - 2

領収書貼付欄

※ 整理番号には、枝番を記入すること。

埼玉県議会自由民主党議員団

ご利用ありがとうございます。



料金所では一旦停車してください。

利用証明書

料金所 東松山

NEXCO東日本お客さまセンター
0570-024-024
または
03-5308-2424

23年 5月27日 8時28分

車種 普通

通行料金 ￥830-

(外払)

—入口料金所— 狭山日高

ETC 有効期限26年12月

会員番号 (支払 - 1回払い)

高速道路上で停止車両を見聞きた際は、
停止車両や人に注意しながら安全走行を！

東日本高速道路株式会社

東京都千代田区霞が関3-3-2

取扱番号201-01260809-00

整理番号 1 0 3

政務活動費 領収書等貼付用紙 ちょうふ

<p>経費区分</p> <p>(該当する経費の番号を○で囲む)</p>	<p>【調査研究・政策立案活動費】</p> <p>1:調査研究費 2:グループ活動費</p> <p>【広聴・広報活動費】</p> <p>3:広聴費 4:要請・陳情等活動費 5:広報費</p> <p>【経常的経費】</p> <p>6:人件費 7:事務所費 8:事務費</p> <p>9:資料購入・作成費 ⑩:交通費</p>
--	--

支出年月日	5 年 5 月 27 日	支出額	<table style="margin: auto;"> <tr> <td style="font-size: x-small;">百万</td> <td style="font-size: x-small;">千</td> <td style="font-size: x-small;">円</td> </tr> <tr> <td style="border: 1px solid black; width: 20px; height: 20px;"></td> <td style="border: 1px solid black; width: 20px; height: 20px;"></td> <td style="border: 1px solid black; width: 20px; height: 20px; text-align: center;">100</td> </tr> </table>	百万	千	円			100
百万	千	円							
		100							

※政務活動費を充当した金額を記載

使途	10:交通費
----	--------

領収書等貼付欄

新見沼大橋有料道路 通行券

<p>※ 領収書は、重</p> <p>※ 領収書を貼る</p> <p>(別紙にも整</p>	<p>埼玉県道路公社 TEL 048-878-3262</p> <p>ご利用有難うございました</p> <p>スイカ・パスモ・WAON利用できます</p>	<p>を使用すること。</p>
---	---	-----------------

2023年 5月27日(土) 18:38 No:0003

領収書

0005軽自等	¥100
小計	¥100
料金	¥100
(うち消費税等)	¥9)
現金	¥100

※領収書等には、①年月日、②金額(記載)、④発行者、⑤宛名が記載され

※按分した場合は、積算方法を余白

責No. XXXXXXXXXX
取引No3602 1点

何に支出されたか分かるような記号に補記すること。)

原簿番号 104

政務活動費 領収書等貼付用紙 しょうふみ

経費区分 (該当する経費の番号を○で囲む)	【調査研究・政策立案活動費】
	1:調査研究費 2:グループ活動費
	【広聴・広報活動費】
	3:広聴費 4:要請・陳情等活動費 5:広報費
	【経常的経費】
	6:人件費 7:事務所費 8:事務費
	9:資料購入・作成費 ⑩:交通費

支出年月日	5年 5月 27日	支出額	<table border="1"> <tr> <td>百万</td> <td>千</td> <td>円</td> </tr> <tr> <td></td> <td>28</td> <td>93</td> </tr> </table>	百万	千	円		28	93
百万	千	円							
	28	93							

※政務活動費を充当した金額を記載

使 途	10:交通費(ガソリニ代)	政務活動に使用する割合が9/10以上であるため
		$3,215 \times 90\% = 2,893$

領収書等貼付欄



apollostation
(株) 高須自動車
 セルフ高須自動車
 埼玉県さいたま市見沼区
 通沼483
 TEL: 048-683-7510 SS: 10429-12599

クレジットカード売上票

撥水洗車 1回1,000円
 是非、お試下さい。
 定休日 日曜日・祝日
 第2・4木曜日

2023年05月27日 15:57 伝票No.0128
 取引通番 2968

シラト ユキヒト 様

XXXXXXXXXX
 一般提携

0120-00 5662
 レギュラーガソリン P04 ¥3215
 数量 20.74L
 単価 @155
 (内)ガソリニ税 @53.8

合計 (内税分消費税) ¥3,215 ¥292

承認No.0000103691
 支払方法 一括
 カン外ご利用額 ¥3,215
 有効期限 XX年XX月 企業コード 9661
 端末識別番号 7736410101169
 ARCO0 ATC0293 00 JCB Credit
 A0000000651010
 2:00000000-0:00000000 02

処理日付: 2023/05/27 5662-5663
 100取引
 【臨時休業のお知らせ】
 6月19日(月)

社内行事の為、臨時休業致します。
 お客様には、ご不便・ご迷惑
 お掛けいたしますが
 ご理解ご協力宜しくお願い致します。

※領収書等には、①年月日、②金額、③使途(「ただし、〇〇代として」など何に支出されたか分かるような記載)、④発行者、⑤宛名が記載されていること(一部記載がない場合は、余白に補記すること。)
 ※按分した場合は、積算方法を余白に記載すること。

整理番号 1 0 5

政務活動費 領収書等貼付用紙 ちょうふ

<p>経費区分</p> <p>(該当する経費の番号を○で囲む)</p>	<p>【調査研究・政策立案活動費】</p> <p>1: 調査研究費 2: グループ活動費</p> <p>【広聴・広報活動費】</p> <p>3: 広聴費 4: 要請・陳情等活動費 5: 広報費</p> <p>【経常的経費】</p> <p>6: 人件費 7: 事務所費 8: 事務費</p> <p>9: 資料購入・作成費 ⑩ 交通費</p>
--	---

<p>支出年月日</p>	<p>05年 05月 27日</p>	<p>支出額</p>	<table style="margin: auto;"> <tr> <td style="text-align: right; font-size: small;">百万</td> <td style="text-align: center;">千</td> <td style="text-align: left; font-size: small;">円</td> </tr> <tr> <td style="border: 1px solid black; width: 20px; height: 20px;"></td> <td style="border: 1px solid black; width: 20px; height: 20px;"></td> <td style="border: 1px solid black; width: 20px; height: 20px; text-align: center;">500</td> </tr> </table> <p style="font-size: x-small;">※政務活動費を充当した金額を記載</p>	百万	千	円			500
百万	千	円							
		500							

<p>使 途</p>	<p>10: 駐車代</p>
------------	----------------

領収書等貼付欄

大宮東口パーキング
ご利用ありがとうございます。

<p>※ 領収書は、</p> <p>※ 領収書を貼</p> <p>(別紙にも)</p>	<p>《 領 収 書 》</p> <p>[NO. 6]</p> <p>23年05月27日16:17 --- 05月27日17:25</p> <p>駐車料金 500円</p> <p>合計 500円</p> <p>お預り 500円</p> <p>お釣 0円</p> <p>NO.124452</p>	<p>を使用すること。</p>
---	---	-----------------

※領収書等には、①年月日、②金額、③使途(「ただし、〇〇代として」など何に支出されたか分かるような記載)、④発行者、⑤宛名が記載されていること(一部記載がない場合は、余白に補記すること)。
 ※按分した場合は、積算方法を余白に記載すること。

整理番号 1106

政務活動費 領収書等貼付用紙 ちょうふ

<p>経費区分</p> <p>(該当する経費の番号を○で囲む)</p>	<p>【調査研究・政策立案活動費】</p> <p>1: 調査研究費 2: グループ活動費</p> <p>【広聴・広報活動費】</p> <p>3: 広聴費 4: 要請・陳情等活動費 5: 広報費</p> <p>【経常的経費】</p> <p>6: 人件費 7: 事務所費 8: 事務費</p> <p>9: 資料購入・作成費 ⑩ 交通費</p>
--	--

支出年月日	5 年 5 月 27 日	支出額	<table style="margin: auto;"> <tr> <td style="text-align: center;">百万</td> <td style="text-align: center;">千</td> <td style="text-align: center;">円</td> </tr> <tr> <td style="border: 1px solid black; width: 20px; height: 20px;"></td> <td style="border: 1px solid black; width: 20px; height: 20px;"></td> <td style="border: 1px solid black; width: 20px; height: 20px; text-align: center;">220</td> </tr> </table>	百万	千	円			220
百万	千	円							
		220							

※政務活動費を充当した金額を記載

使 途	10: 駐車代
-----	---------

領収書等貼付欄

さいたま共済会館

※ 領収書は、重 ※ 領収書を貼る (別紙にも参照)	<h4>領収証</h4>	使用すること。
精算機 #01	精算 No.000002 入場番号007595	
係員 #0002	管理者	
入場時刻	2023/05/27(土) 18:02	
出場時刻	2023/05/27(土) 18:18	
駐車時間	0:16	
駐車料金 料金種別 A	200円	
車番	XXXXXXXXXX	
課税対象額	200円	
消費税(外税)	20円	
===== 合計	220円	
お預り	220円	
お釣り	0円	

※領収書等には、①年月日、②金額(④発行者、⑤宛名が記載されて)、③に補記すること。)

※按分した場合は、積算方法を余白に記載すること。

整理番号 59

ちようふ
政務活動費 領収書等貼付用紙

<p>経費区分</p> <p>(該当する経費の番号を○で囲む)</p>	<p>【調査研究・政策立案活動費】</p> <p>1:調査研究費 2:グループ活動費</p> <p>【広聴・広報活動費】</p> <p>3:広聴費 4:要請・陳情等活動費 5:広報費</p> <p>【経常的経費】</p> <p>6:人件費 7:事務所費 8:事務費</p> <p>9:資料購入・作成費 ⑩交通費</p>
--	---

支出年月日	5 年 5 月 28 日	支出額	<table style="margin: auto;"> <tr> <td style="text-align: center;">百万</td> <td style="text-align: center;">千</td> <td style="text-align: center;">円</td> </tr> <tr> <td style="border: 1px solid black; width: 30px; height: 20px;"></td> <td style="border: 1px solid black; width: 30px; height: 20px;"></td> <td style="border: 1px solid black; width: 30px; height: 20px; text-align: center;">300</td> </tr> </table>	百万	千	円			300
百万	千	円							
		300							

※政務活動費を充当した金額を記載

使 途	馬車場代金として
-----	----------

領収書等貼付欄

蕨中央パーキング

埼玉県議会自由民主党議員団

<< 領収書 >>
 [NO. 1]
 23年05月28日11:04 --05月28日11:59
 駐車料金 300円
 合計 300円
 お預り 300円
 お釣 0円
 NO.052982

付しないこと。
 スが足りない場合は、別紙を使用すること。
 (枝番)を付すこと。

※領収書等には、①年月日、②金額、③使途(「ただし、〇〇代として」など何に支出されたか分かるような記載)、④発行者、⑤宛名が記載されていること(一部記載がない場合は、余白に補記すること)。

※按分した場合は、積算方法を余白に記載すること。

整理番号 0036

政務活動費 領収書等貼付用紙 ちょうふ

<p>経費区分</p> <p>(該当する経費の番号を○で囲む)</p>	<p>【調査研究・政策立案活動費】</p> <p>1:調査研究費 2:グループ活動費</p> <p>【広聴・広報活動費】</p> <p>3:広聴費 4:要請・陳情等活動費 5:広報費</p> <p>【経常的経費】</p> <p>6:人件費 7:事務所費 8:事務費</p> <p>9:資料購入・作成費 10:交通費</p>
--	---

<p>支出年月日</p>	<p>05年05月28日</p>	<p>支出額</p>	<p>百万 千 円</p> <p> 5503</p> <p>※政務活動費を充当した金額を記載</p>
--------------	--	------------	---

<p>使 途</p>	<p style="text-align: center;">がソリンク代 政務活動に使用する割合が9/10以上であるため</p> <p style="text-align: right; font-size: 1.2em;">6115 × 0.9 = 5503.5</p>
------------	--



apollostation

出光リテール販売株式会社
セルフ小川町みどりが丘
埼玉県比企郡小川町
みどりが丘2-1-1
TEL: 0493-81-5197 SS: 30944-21850

クレジットカード売上票

2023/05/28(日) 19:24 伝票No.6816
取引通番 2864

012000 2979 P01 ¥6115

レジュー 数量 38.70L 枚 30944

① 単価 @158 ② IC 30944

(内) カ/リ/税 @53.8 ¥2082

合計 ¥6,115 #556

(内) 税分消費税 #556

承認No.0000022336

支払方法 一括

クレジット利用額 ¥6,115

有効期限 XX年XX月 2 企業コード 9661

端末識別番号 7736410101336

ARC00 ATC0232 00 JCB Credit

A0000000651010

2:00000000-0:00000000

係員:セルフ小川町 01

処理日付:2023/05/29 2979-2980

100取引

③ がソリンク代

⑤ 埼玉県議会自由民主党議員団

※領収書等には、①年月日、②金額、③使途(「ただし、〇〇代として」など何に支出されたか分かるような記載)、④発行者、⑤宛名が記載されていること(一部記載がない場合は、余白に補記すること)。
 ※按分した場合は、積算方法を余白に記載すること。

整理番号			1	3
------	--	--	---	---

ちようふ
政務活動費 領収書等貼付用紙

経費区分 (該当する経費の 番号を○で囲む)	【調査研究・政策立案活動費】 1:調査研究費 2:グループ活動費 【広聴・広報活動費】 3:広聴費 4:要請・陳情等活動費 5:広報費 【経常的経費】 6:人件費 7:事務所費 8:事務費 9:資料購入・作成費 ⑩:交通費
----------------------------------	---

支出年月日	<table border="1"> <tr> <td></td><td>5</td><td>年</td> <td></td><td>5</td><td>月</td> <td></td><td>2</td><td>8</td><td>日</td> </tr> </table>		5	年		5	月		2	8	日	支出額	<table border="1"> <tr> <td>百万</td><td></td><td></td><td>千</td><td></td><td></td><td>円</td> </tr> <tr> <td></td><td></td><td></td><td>2</td><td>6</td><td>2</td><td>0</td> </tr> </table> ※政務活動費を充当した金額を記載	百万			千			円				2	6	2	0
	5	年		5	月		2	8	日																		
百万			千			円																					
			2	6	2	0																					

使途	タクシー代
----	-------

領収書等貼付欄

埼玉県議会自由民主党議員団

籠原駅 → 自宅

領収書 現.チ.ク

2023年05月28日-022

※領収書は
※領収書を
(別紙にも

メーター運賃 ¥2,620円

合計 ¥2,620円

現金支払 ¥2,620円

車両番号 000018

毎度ご乗車ありがとうございます。

籠原タクシー有限公司

埼玉県熊谷市久保島682-1

☎ 048-532-2250 (代)

☎ 0120-63-2250

お忘れ物お気付きの点は

当会社または

埼玉県タクシー協会

TEL 048-863-6431へ

紙を使用すること。

※領収書等には、①年月日、②金額(何に支出されたか分かるような記載)、④発行者、⑤宛名が記載されている。記載がない場合は、余白に補記すること。

※按分した場合は、積算方法を余白に記載すること。

整理番号 1 8 3

政務活動費 支出証明書

領収書を発行しない自動販売機を利用する場合(例:電車等の切符)、領収書を亡失した場合など領収書等がない場合や契約により定期的に定額を支出する場合に作成。なお、定期的に定額を支出する場合は、契約書の写しを添付しなければならない。

<p style="text-align: center;">経費区分</p> <p>(該当する経費の番号を○で囲む)</p>	<p>【調査研究・政策立案活動費】</p> <p>1:調査研究費 2:グループ活動費</p> <p>【広聴・広報活動費】</p> <p>3:広聴費 4:要請・陳情等活動費 5:広報費</p> <p>【経常的経費】</p> <p>6:人件費 7:事務所費 8:事務費</p> <p>9:資料購入・作成費 ⑩交通費</p>
--	---

<p>支出年月日</p>	<p style="text-align: center;"> 5年 5月 29日 他 </p>
<p>支出額</p>	<p style="text-align: right;"> 百万 千 38990 円 ※ 政務活動費を充当した金額を記載 </p> <p>(按分した場合の積算方法 × =)</p>
<p>使 途</p>	<p style="text-align: center; font-size: 1.2em;">高速道路料金</p>
<p>支出先</p>	<p style="text-align: center;">COSTCO GLOBAL CARD</p>

上記のとおり支出しました。

支出者名 埼玉県議会自由民主党議員団



2023年6月27日		
		円
内訳	A 1回払い分割払い	28,908円
	B リボルビング払い(ショッピング)	0円
	C リボルビング払い(キャッシング)	0円
	D 調整額	0円

お客様番号	
ご契約名称	COSTCO GLOBAL CARD
会員番号	****-****
金融機関名	埼玉りそな銀行
支店名	支店
預金種目・口座番号	普通預金 ****
口座名義人	74974444

ご利用明細 (リボルビング払いの新規利用分および、分割払いの新・旧ご利用分) (1 / 1)

2023/4/21	ETC 外環浦和 - 外環三郷西 普通車	*	0	2023/6	690		0	1	1	1	690
2023/5/12	ETC 外環浦和 - 外環三郷西 普通車	*	0	2023/6	690		0	1	1	1	690
2023/5/12	ETC 外環三郷西 - 外環浦和 普通車	*	0	2023/6	690		0	1	1	1	690
2023/5/15	ETC 外環浦和 - 外環三郷西 普通車	*	0	2023/6	690		0	1	1	1	690
2023/5/15	ETC 外環三郷西 - 外環浦和 普通車	*	0	2023/6	690		0	1	1	1	690

※R:あとリお申込分 ※0:本人、1-9:家族 ※新規ご利用分 ※1:アド、2:リボ、3:残債 小計A 0
 (残債の場合は手数料・利息を含まない元本残) 当月請求後の残高

リボルビング払いのご請求明細 (①ショッピング ②キャッシング) (手数料・利息を含まない残元本) 当月請求後の残高

①	0	0	0	0	0	B	0	0
②	0	0	0	0	0	C	0	0

①						②				
---	--	--	--	--	--	---	--	--	--	--

お支払予定額明細 (発行時点の予定であり、ご入金・ご利用状況により変動します。(100回以降がある場合非表示とさせていただきます。))

1	2023/6/27							

2023年7月27日	
内訳	
A	1回払い分割払い 0円
B	リボルビング払い(ショッピング) 0円
C	リボルビング払い(キャッシング) 0円
D	調整額 0円

お客様番号	
ご契約名称	COSTCO GLOBAL CARD
会員番号	****-****
金融機関名	PayPay銀行
支店名	支店
預金種目・口座番号	普通預金 ****
口座名義人	アイワケイ付

ご利用明細 (リボルビング払いの新規利用分および、分割払いの新・旧ご利用分) (1 / 2)

[Redacted]									
[Redacted]									

2023/5/19	ETC 外環浦和 - 外環三郷西	普通車	*	0	2023/7	690		0	1	1	1	690
2023/5/19	ETC 外環三郷西 - 川口中央	普通車	*	0	2023/7	550		0	1	1	1	550

2023/5/29	ETC 浦和本線 - 加須	普通車	*	0	2023/7	1,250		0	1	1	1	1,250
2023/5/29	ETC 外環浦和 - 三川口JCT	普通車	*	0	2023/7	340		0	1	1	1	340
2023/5/29	ETC 外環三郷西 - 外環浦和	普通車	*	0	2023/7	690		0	1	1	1	690

3,520

※ R:あとリお申込分 ※0:本人、1-9:家族 ※新規ご利用分 ※1:アド、2:リボ、3:残債 小計A 0
 (残債の場合は手数料・利息を含まない元本残) 当月請求後の残高

リボルビング払いのご請求明細 (①ショッピング ②キャッシング) (手数料・利息を含まない残元本) 当月請求後の残高

①	0	0	0	0	0	0	B	0	0
②	0	0	0	0	0	0	C	0	0

	①					②			
--	---	--	--	--	--	---	--	--	--

お支払予定額明細 (発行時点の予定であり、ご入金・ご利用状況により変動します。(100回以降がある場合非表示とさせていただきます。))

1	2023/7/27								

2023年8月28日	
内訳	円
A	1回払い分割払い
B	リボルビング払い (ショッピング)
C	リボルビング払い (キャッシング)
D	調整額

お客様番号	
ご契約名称	COSTCO GLOBAL CARD
会員番号	**** * **** *
金融機関名	PayPay銀行
支店名	支店
預金種目・口座番号	普通預金 ****
口座名義人	アキラケイ付

ご利用明細 (リボルビング払いの新規利用分および、分割払いの新・旧ご利用分) (1 / 1)

[Redacted]											
[Redacted]											
[Redacted]											

2023/7/14	E T C 外環三郷西-外環浦和 普通車	*	0	2023/8	690		0	1	1	1	690

※ R:あとリボお申込分 ※0:本人、1-9:家族 ※1:アド、2:リボ、3:残債 小計A 0

リボルビング払いのご請求明細 (①ショッピング ②キャッシング) (手数料・利息を含まない元本残) 当月請求後の残高

①	0	0	0	0	0	B	0	0
②	0	0	0	0	0	C	0	0

	①					②		
--	---	--	--	--	--	---	--	--

お支払予定額明細 (発行時点の予定であり、ご入金・ご利用状況により変動します。(1.0.0回以降がある場合非表示とさせていただきます。))

1	2023/8/28		

2023年9月27日	
円	
内訳	
A	1回払い分割払い 円
B	リボルビング払い(ショッピング) 0円
C	リボルビング払い(キャッシング) 0円
D	調整額 0円

お客様番号	
ご契約名称	CUSTCO GLOBAL CARD
会員番号	****-****
金融機関名	PayPay銀行
支店名	支店
預金種目・口座番号	普通預金 ****
口座名義人	アザリケイ

ご利用明細 (リボルビング払いの新規利用分および、分割払いの新・旧ご利用分) (1 / 1)

2023/8/7	E.T.C 外環浦和 - 外環三郷西 普通車	*	0	2023/9	690	0	1	1	1	690
2023/8/7	E.T.C 外環三郷西 - 外環浦和 普通車	*	0	2023/9	690	0	1	1	1	690

1380

※ R:あとリボお申込分 ※0:本人、1-9:家族 ※新規ご利用分 ※1:アド、2:リボ、3:残債 小計A 0 (残債の場合は手数料・利息を含まない元本残) 当月請求後の残高

リボルビング払いのご請求明細 (①ショッピング ②キャッシング) (手数料・利息を含まない元本) 当月請求後の残高

①	0	0	0	0	0	B	0	0
②	0	0	0	0	0	C	0	0

①						②				
---	--	--	--	--	--	---	--	--	--	--

お支払予定額明細 (発行時点の予定であり、ご入金・ご利用状況により変動します。(100回以降がある場合非表示とさせていただきます。))

1	2023/9/27							
---	-----------	--	--	--	--	--	--	--

2023年10月27日		
		円
内訳	A 1回払い分割払い	円
	B リボルビング払い(ショッピング)	0円
	C リボルビング払い(キャッシング)	0円
	D 調整額	0円

お客様番号	
ご契約名称	COSTCO GLOBAL CARD
会員番号	****-****
金融機関名	PayPay銀行
支店名	支店
預金種目・口座番号	普通預金 ***
口座名義人	アザラキイサ

ご利用明細 (リボルビング払いの新規利用分および、分割払いの新・旧ご利用分) (1 / 1)

利用日	種別	利用種別	金額	残高	返済日	返済額	返済回数	返済残高
2023/8/28	BTC	外環浦和 - 外環三郷西 普通車	690	0	2023/10	690	1	690
2023/8/28	BTC	外環三郷西 - 外環浦和 普通車	690	0	2023/10	690	1	690
2023/9/1	BTC	外環浦和 - 外環三郷西 普通車	690	0	2023/10	690	1	690
2023/9/1	BTC	外環三郷西 - 外環浦和 普通車	690	0	2023/10	690	1	690
2023/9/13	BTC	外環浦和 - 外環三郷西 普通車	690	0	2023/10	690	1	690
2023/9/13	BTC	外環三郷西 - 外環浦和 普通車	690	0	2023/10	690	1	690
2023/9/14	BTC	外環浦和 - 外環三郷西 普通車	690	0	2023/10	690	1	690
2023/9/14	BTC	外環三郷西 - 外環浦和 普通車	690	0	2023/10	690	1	690
2023/9/15	BTC	外環三郷西 - 外環浦和 普通車	690	0	2023/10	690	1	690

※ R:あとリボお申込分
 ※0:本人、1-9:家族
 ※新規ご利用分 ※1:アド、2:リボ、3:残債
 小計A 0
 (残債の場合は手数料・利息を含まない元本残) 当月請求後の残高

リボルビング払いのご請求明細 (①ショッピング ②キャッシング) (手数料・利息を含まない残元本) 当月請求後の残高

①	0	0	0	0	0	B	0	0
②	0	0	0	0	0	C	0	0

①						②			
---	--	--	--	--	--	---	--	--	--

お支払予定額明細 (発行時点の予定であり、ご入金・ご利用状況により変動します。(1.0.0回以降がある場合非表示とさせていただきます。))

1	2023/10/27			

ご利用代金明細書 依頼指定月：2023年11月 作成日：2024年3月14日 (基準日：2023年11月10日)
 ご利用ありがとうございます。

2023年11月27日		円
内訳	A 1回払い分割払い	円
	B リボルビング払い(ショッピング)	0円
	C リボルビング払い(キャッシング)	0円
	D 調整額	0円

お客様番号	
ご契約名称	COSTCO GLOBAL CARD
会員番号	****-****
金融機関名	PayPay銀行
支店名	支店
預金種目・口座番号	普通預金 ****
口座名義人	アイワケイ

ご利用明細 (リボルビング払いの新規利用分および、分割払いの新・旧ご利用分) (1 / 1)

2023/9/19	BTC 外環浦和 - 外環三郷西 普通車	* 0	2023/11	690	0	1	1	1	690
2023/9/19	BTC 外環三郷西 - 外環浦和 普通車	* 0	2023/11	690	0	1	1	1	690
2023/9/20	BTC 外環浦和 - 外環三郷西 普通車	* 0	2023/11	690	0	1	1	1	690
2023/9/20	BTC 外環三郷西 - 外環浦和 普通車	* 0	2023/11	690	0	1	1	1	690
2023/9/21	BTC 外環浦和 - 外環三郷西 普通車	* 0	2023/11	690	0	1	1	1	690
2023/9/21	BTC 外環三郷西 - 外環浦和 普通車	* 0	2023/11	690	0	1	1	1	690

※ R:あとリボお申込分 ※0:本人、1-9:家族 ※新規ご利用分 ※1:アド、2:リボ、3:残債 小計A 0
 (残債の場合は手数料・利息を含まない元本残) 当月請求後の残高

リボルビング払いのご請求明細 (①ショッピング ②キャッシング) (手数料・利息を含まない元本) 当月請求後の残高

①	0	0	0	0	0	B	0	0
②	0	0	0	0	0	C	0	0

お支払予定額明細 (発行時点の予定であり、ご入金・ご利用状況により変動します。(1.00回以降がある場合非表示とさせていただきます。))

1	2023/11/27							

ご利用代金明細書 依頼指定月: 2023年12月 作成日: 2024年3月14日 (基準日: 2023年12月10日)
 ご利用ありがとうございます。

2023年12月27日	
A	1回払い分割払い 円
B	リボルビング払い (ショッピング) 0円
C	リボルビング払い (キャッシング) 0円
D	調整額 0円

お客様番号	
ご契約名称	COSTCO GLOBAL CARD
会員番号	****-****
金融機関名	PayPay銀行
支店名	支店
預金種目・口座番号	普通預金 ****
口座名義人	アザリケイイ

ご利用明細 (リボルビング払いの新規利用分および、分割払いの新・旧ご利用分) (1 / 1)

ご利用日	ご利用種別	ご利用内容	ご利用金額	ご利用回数	ご利用月	ご利用金額	ご利用回数	ご利用月	ご利用金額	ご利用回数
2023/10/20	ETC	外環三郷西-外環浦和 軽自動車	560	0	2023/12	560	0	2023/12	560	0
2023/11/8	ETC	外環浦和-外環三郷西 普通車	690	0	2023/12	690	0	2023/12	690	0
2023/11/8	ETC	外環三郷西-外環浦和 普通車	690	0	2023/12	690	0	2023/12	690	0

1940

※ R:あとリボお申込分 ※0:本人、1-9:家族 ※新規ご利用分 ※1:アド、2:リボ、3:残債 小計A 0
 (残債の場合は手数料・利息を含まない元本残) 当月請求後の残高

リボルビング払いのご請求明細 (①ショッピング ②キャッシング) (手数料・利息を含まない元本) 当月請求後の残高

①	0	0	0	0	0	B	0	0
②	0	0	0	0	0	C	0	0

①		②	
---	--	---	--

お支払予定額明細 (発行時点の予定であり、ご入金・ご利用状況により変動します。(1.0.0回以降がある場合非表示とさせていただきます。))

1	2023/12/27						
---	------------	--	--	--	--	--	--

ご利用ありがとうございます。

2024年2月27日		
		円
内訳	A 1回払い分割払い	円
	B リボルビング払い (ショッピング)	0円
	C リボルビング払い (キャッシング)	0円
	D 調整額	0円

お客様番号	
ご契約名称	COSTCO GLOBAL CARD
会員番号	****-****
金融機関名	PayPay銀行
支店名	支店
預金種目・口座番号	普通預金 ****
口座名義人	アイワケイワ

ご利用明細 (リボルビング払いの新規利用分および、分割払いの新・旧ご利用分) (1 / 1)

2024/1/9	BTC	外環浦和 - 外環三郷西	普通車	*	0	2024/2	690		0	1	1	1	690
2024/1/9	BTC	外環三郷西 - 外環浦和	普通車	*	0	2024/2	690		0	1	1	1	690
2024/1/12	BTC	外環浦和 - 外環三郷西	普通車	*	0	2024/2	690		0	1	1	1	690
2024/1/12	BTC	外環三郷西 - 外環浦和	普通車	*	0	2024/2	690		0	1	1	1	690

2760

※R:あとリボお申込分 ※0:本人、1-9:家族 ※新規ご利用分 ※1:アド、2:リボ、3:残債 小計A 0
 (残債の場合は手数料・利息を含まない元本残) 当月請求後の残高

リボルビング払いのご請求明細 (①ショッピング ②キャッシング) (手数料・利息を含まない残元本) 当月請求後の残高

①	0	0	0	0	0	B	0	0
②	0	0	0	0	0	C	0	0

	①				②			
--	---	--	--	--	---	--	--	--

お支払予定額明細 (発行時点の予定であり、ご入金・ご利用状況により変動します。(100回以降がある場合非表示とさせていただきます。))

1	2024/2/27							

整理番号			12
------	--	--	----

ちようふ
政務活動費 領収書等貼付用紙

経費区分 (該当する経費の番号を○で囲む)	【調査研究・政策立案活動費】 1:調査研究費 2:グループ活動費
	【広聴・広報活動費】 3:広聴費 4:要請・陳情等活動費 5:広報費
	【経常的経費】 6:人件費 7:事務所費 8:事務費
	9:資料購入・作成費 ⑩:交通費

支出年月日	5年 5月 29日	支出額	<table border="1" style="width: 100%;"> <tr> <td style="text-align: center;">百万</td> <td style="text-align: center;">千</td> <td style="text-align: center;">円</td> </tr> <tr> <td style="text-align: center;"> </td> <td style="text-align: center;"> </td> <td style="text-align: center;">910</td> </tr> </table> ※政務活動費を充当した金額を記載	百万	千	円			910
百万	千	円							
		910							

使途	高速料金として (中川・緩瀬川流域改修促進期成同盟会出席) 910 × 10% = 910
----	--

領収書等貼付欄

埼玉県議会自由民主党議員団

ご利用ありがとうございます。



料金所では一旦停車してください。

領 収 書

料金所 加須
 NEXCO東日本お客さまセンター
 0570-024-024
 または
 03-5308-2424

_____ (振込手数料)

※領収書
 ※領収書
 (別紙に)

23年 5月 29日 12時 46分
 車種 普通
 通行料金 ¥910-
 (現金)

は、別紙を使用すること。
)

—入口料金所— 岩槻
 高速道路上で停車車両を見開きした際は、
 停車車両や人に注意しながら安全走行を！
 東日本高速道路株式会社
 東京都千代田区霞が関3-3-2
 取扱番号201-01551229-00

※領収書等には、①年月日、②金額、④発行者、⑤宛名が記載され
 ※按分した場合は、積算方法を余

て」など何に支出されたか分かるような記
 は、余白に補記すること。)

整理番号			14
------	--	--	----

ちようふ
政務活動費 領収書等貼付用紙

経費区分 (該当する経費の番号を○で囲む)	【調査研究・政策立案活動費】 1: 調査研究費 2: グループ活動費
	【広聴・広報活動費】 3: 広聴費 4: 要請・陳情等活動費 5: 広報費
	【経常的経費】 6: 人件費 7: 事務所費 8: 事務費
	9: 資料購入・作成費 10: 交通費

支出年月日	5年 5月 29日	支出額	<table border="1" style="width: 100%;"> <tr> <td style="text-align: center;">百万</td> <td style="text-align: center;">千</td> <td style="text-align: center;">円</td> </tr> <tr> <td style="text-align: center;"> </td> <td style="text-align: center;">3000</td> <td style="text-align: center;"> </td> </tr> </table> ※政務活動費を充当した金額を記載	百万	千	円		3000	
百万	千	円							
	3000								

使途	ガソリン代 5,000 × 6/10 = 3,000
----	---

領収書等貼付欄

埼玉県議会自由民主党議員団

EneJet

領収書

(株)ENEOSジェネレーションズ
 R16春日部SS
 埼玉県春日部市梅田3-35
 TEL: 048-755-1808
 2023/05/29(月)18:03

	様
1-18251-00011	28048 0000
売上 現金レ	手
レギュラー	
※ 領収 000260	¥5000
※ 領収 31.65L @158.0 L-7 N-19	
(別紙) 小計	¥5,000
(10%対象)	¥5,000
内消費税	¥454
合計	¥5,000
お預かり ¥5000	お釣 ¥0

[振込手数料]

別紙を使用すること。

※領収書等には、①年月日、②ト。当店限定、毎月6回実施中。割
 載)、④発行者、⑤宛名が記載さ引券はエネキーやナナコと併用可。
 No.1823 担当:0001
 ※按分した場合は、積算方法を:POS番号01

ど何に支出されたか分かるような記
 余白に補記すること。)

整理番号

政務活動費 支出証明書

領収書を発行しない自動販売機を利用する場合(例: 電車等の切符)、領収書を亡失した場合など領収書等がない場合や契約により定期的に定額を支出する場合に作成。なお、定期的に定額を支出する場合は、契約書の写しを添付しなければならない。

<p style="text-align: center;">経費区分</p> <p>(該当する経費の番号を○で囲む)</p>	<p>【調査研究・政策立案活動費】</p> <p>1: 調査研究費 2: グループ活動費</p> <p>【広聴・広報活動費】</p> <p>3: 広聴費 4: 要請・陳情等活動費 5: 広報費</p> <p>【経常的経費】</p> <p>6: 人件費 7: 事務所費 8: 事務費</p> <p>9: 資料購入・作成費 10: 交通費</p>
--	---

<p>支出年月日</p>	<p style="text-align: center;"> <input type="text" value="5"/>年 <input type="text" value="5"/>月 <input type="text" value="29"/>日 6/27 </p>
<p>支出額</p>	<p style="text-align: right;"> 百万 千 <input type="text" value="1"/> <input type="text" value="3"/> <input type="text" value="0"/> <input type="text" value="2"/> <input type="text" value="4"/> <input type="text" value="0"/> 円 </p> <p style="text-align: right; font-size: small;">※ 政務活動費を充当した金額を記載</p> <p style="text-align: center;"> 政務活動に使用する割合が $\frac{8}{10}$ 以上であるため (按分した場合の積算方法 (81,400 ×) × 2月分 </p>
<p>使 途</p>	<p style="text-align: center;">車リース代 (5月, 6月分)</p>
<p>支 出 先</p>	<p style="text-align: center;">株式会社トヨタ・レンタリース新埼玉</p>

上記のとおり支出しました。

支出者名 埼玉県議会自由民主党議員団



28-3

リースお支払明細書 要保存

332-0012

(利用明細番号 XXXXXXXXXX) (1 / 1)

川口市 本町 1丁目6-10

永瀬 秀樹 様



会員番号 XXXXXXXXXX (35) (0000513)
 01 20210305 010-60-00-211 (351)

この度は、ご利用いただきましてありがとうございます。
 お客様のお支払の明細は、下記のとおりでございます。
 代金は所定の方法でお支払願います。
 「口座振替」でお申し込みされているお客様へ
 弊社と本明細書記載以外のご契約があり、
 かつ、ご指定口座が同一の場合は、合算した金額にてご請求
 させていただきます。なお、お客様の個人情報保護のため、ご指定口座番号の
 下3桁は*で表示しております。

備考	分割支払金合計額は、リース料お支払総額となります。
	リース料お支払総額には、消費税が含まれています。
	消費税は、契約書控えをご参照願います。

ご契約日	2021年 1月 18日	商品代金残金	
ご利用加盟店	レンタリース新埼玉	分割手数料	
商品名	フルアート	分割支払金合計	2,930,400
お支払回数	35回	お支払日	27日
お支払方法	口座振替	お支払済累計	

※お支払日は毎月27日にご指定口座から自動的に引落しさせていただきますが、引落しの日が金融機関の休業日にあたる場合は、翌営業日に引落しさせていただきます。
 ※翌月1回払いで手数料がある場合、その金額には消費税が含まれます。
 ※諸費用、留保設定費、事務手数料は第1回目分割支払金額に加算させていただきます。
 ※2009年12月1日以降に訪問販売、電話勧誘販売、連続販売取引または特定継続的役務提供でお申込をされた方に大切なお知らせがあります。必ずご面もご確認願います。

株式会社ジャツクス
 カスタマーセンター
 〒 560-0082
 豊中市 新千里東町 1丁目5-8
 千里朝日阪急ビル5F

お問い合わせ先 ☎ 0570-55-0061

※お問い合わせは、ご本人がよりお願いいたします。
 ※なお、本明細書は法令に基づく書面も兼ねておりますので既に全額お支払済みのお客様にも発送させていただいております。

口座振替
 ご指定口座

金融機関	埼玉りそな銀行
支店	XXXXXXXXXX
科目・口座番号	普通預金 XXXXXXXXXX 538
口座名義	永瀬 秀樹

●お支払明細

回数	お支払年月	お支払金額	回数	お支払年月	お支払金額	回数	お支払年月	お支払金額	回数	お支払年月	お支払金額
1	21/ 3	162800	19	22/ 9	81400						
2	21/ 4	81400	20	22/10	81400						
3	21/ 5	81400	21	22/11	81400						
4	21/ 6	81400	22	22/12	81400						
5	21/ 7	81400	23	23/ 1	81400						
6	21/ 8	81400	24	23/ 2	81400						
7	21/ 9	81400	25	23/ 3	81400						
8	21/10	81400	26	23/ 4	81400						
9	21/11	81400	27	23/ 5	81400						
10	21/12	81400	28	23/ 6	81400						
11	22/ 1	81400	29	23/ 7	81400						
12	22/ 2	81400	30	23/ 8	81400						
13	22/ 3	81400	31	23/ 9	81400						
14	22/ 4	81400	32	23/10	81400						
15	22/ 5	81400	33	23/11	81400						
16	22/ 6	81400	34	23/12	81400						
17	22/ 7	81400	35	24/ 1	81400						
18	22/ 8	81400		/							

→ *印はお支払済、#印は一部お支払済

整理番号

37

政務活動費 支出証明書

領収書を発行しない自動販売機を利用する場合(例:電車等の切符)、領収書を亡失した場合など領収書等がない場合や契約により定期的に定額を支出する場合に作成。なお、定期的に定額を支出する場合は、契約書の写しを添付しなければならない。

経費区分 (該当する経費の番号を○で囲む)	【調査研究・政策立案活動費】 1:調査研究費 2:グループ活動費 【広聴・広報活動費】 3:広聴費 4:要請・陳情等活動費 5:広報費 【経常的経費】 6:人件費 7:事務所費 8:事務費 9:資料購入・作成費 ⑩:交通費
-------------------------------------	--

支出年月日	<input type="text" value="5"/> 年 <input type="text" value="5"/> 月 <input type="text" value="29"/> 日
支出額	百万 千 <input type="text" value="8"/> <input type="text" value="6"/> <input type="text" value="7"/> <input type="text" value="6"/> 円 ※ 政務活動費を充当した金額を記載 (按分した場合の積算方法 9,640 × 0.9 = 8,676.0)
使 途	ガソリン代
支 出 先	JAほくさい

上記のとおり支出しました。

支出者名

埼玉県議会自由民主党議員団



JACCS カードご利用代金明細書

ご利用カード名	[REDACTED]
お客様番号	[REDACTED]

お客様の個人情報保護の為、「お客様番号」はカード番号とは異なる番号を使用しております。

今回のお支払金額合計	今回のお支払日
[REDACTED] 円	2023年 5月29日 (月)

ご指定口座	
金融機関名	埼玉りそな銀行
支店名	[REDACTED]
科目・口座番号	普通預金 [REDACTED] ***
口座名義	カキヌマ タカシ 様

ご指定口座へは金融機関の前営業日 5月26日(金)迄にご用意願います。
 ・弊社と本明細書記載以外のご契約があり、かつ、ご指定口座が同一の場合は、合算した金額にてご請求させていただきます。
 ・お客様の個人情報保護の為、ご指定口座の口座番号下3桁は*で表示しております。

ラブリエポイント
 ポイント有効期限:ポイント獲得月より2年

[REDACTED]
[REDACTED]

[REDACTED]

★ポイントアップ(ラブリエ☆アップステージ)についての詳細はジャックスホームページをご確認ください。

カードご利用可能枠	60 万円
内 キャッシング	50 万円
総キャッシングご利用可能枠	50 万円

ご利用明細

ご利用年月日	ご利用店名 Merchant Name 現地通貨額 Amount In Local Currency	ご利用都市名など 円換算レート Conversion Rate	ご利用金額 (円)	手数料 利息 (円)	今回のお支払金額 (円)	お支払後残高 (円)	ポイント
[REDACTED]	[REDACTED]	[REDACTED]	[REDACTED]	[REDACTED]	[REDACTED]	[REDACTED]	[REDACTED]
23/4/11	J Aほくさい	Rガソリ 31.00	4,960	0	4,960	0	#
23/4/23	J Aほくさい	Rガソリ 30.00	4,680	0	4,680	0	#
	当月減算ポイントの内訳	前月期限切れポイント キャンセルによるポイント	80 0				
	次回(2023年 7月)の年会費は無料となります。						

Web会員サービス「インターコムクラブ」をご活用ください。
 WEB明細サービスなら、郵送より早くご利用明細をご確認できます。



今回のお支払金額合計

ご利用代金明細書のご説明は、裏面をご覧ください。

整理番号			4	9
------	--	--	---	---

ちようふ
政務活動費 領収書等貼付用紙

経費区分 (該当する経費の 番号を○で囲む)	【調査研究・政策立案活動費】 1:調査研究費 2:グループ活動費 【広聴・広報活動費】 3:広聴費 4:要請・陳情等活動費 5:広報費 【経常的経費】 6:人件費 7:事務所費 8:事務費 9:資料購入・作成費 ⑩:交通費
----------------------------------	---

支出年月日 2015年05月29日	支出額 49,896	百万 千 円 49896 <small>※政務活動費を充当した金額を記載</small>
----------------------	---------------	--

使 途 車リース料	政務活動に使用する割合が $\frac{8}{10}$ 以上であるため $62,370 \times 0.8 = 49,896$
--------------	---

領収書等貼付欄	埼玉県議会自由民主党議員団
吉良 英敏 05-05-29 振替 *62,370 利コ	別紙明細
_____ (振込手数料) _____	
※ 領収書は、重ねて貼付しないこと。 ※ 領収書を貼るスペースが足りない場合は、別紙を使用すること。 (別紙にも整理番号(枝番)を付すこと。)	
<small>※領収書等には、①年月日、②金額、③使途(「ただし、〇〇代として」など何に支出されたか分かるような記載)、④発行者、⑤宛名が記載されていること(一部記載がない場合は、余白に補記すること。) ※按分した場合は、積算方法を余白に記載すること。</small>	

整理番号			13
------	--	--	----

ちようふ

政務活動費 領収書等貼付用紙

経費区分 (該当する経費の番号を○で囲む)	【調査研究・政策立案活動費】 1: 調査研究費 2: グループ活動費
	【広聴・広報活動費】 3: 広聴費 4: 要請・陳情等活動費 5: 広報費
	【経常的経費】 6: 人件費 7: 事務所費 8: 事務費
	9: 資料購入・作成費 10: 交通費

支出年月日	5年 5月 29日	支出額	百万 千 円 523 /
-------	-----------	-----	-----------------------

※政務活動費を充当した金額を記載

使 途	カッリン代 政務活動に使用する割合が9/10以上であるため 5812 × 1.9 = 5230.8		
-----	---	--	--

領収書等貼付欄 埼玉県議会自由民主党議員団

ENEOS イネット残高: 330P
 ポイント交換は当店でも可能です。
 本日のポイントには次回以降のご利
 用代金明細書に反映されます。

ENEOS ロンテック 埼玉
 DDセルフ株式会社 上野町店
 埼玉県 秩父市上野町 10-5
 TEL: 0494-22-3380 SS-372358
 ｼｰ-No 6865-01
 ｼｰ-No 03121-3124
 ｶｰﾄﾞ番号 17-98089
 050株式会社上野町 2023/05/29

Enejet

納品書(領収書)
 2023年05月29日 11:05

売上
 Enekey(ENEOS S) 様
 X-XXX
 Enekey(ENEOS S)
 車両番号 実車番
 0026-00
 レジユラ P01
 数量 37.02L *
 単価 157円 ¥5,812

合計 ¥5,812
 (消費税10%対象 ¥5,812
 内消費税等 ¥528)
 クレジット支払
 有効期限: XX/XX NC
 支払方法: 一括払い
 承認番号: 0039873
 Enekey ID: [REDACTED]

※領収書等には、①年月日、②金額、③使途(「ただし、〇〇代として」など何に支出されたか分かるような記載)、④発行者、⑤宛名が記載されていること(一部記載がない場合は、余白に補記すること)。
 ※按分した場合は、積算方法を余白に記載すること。

整理番号 0030

政 務 活 動 費 支 出 証 明 書

領収書を発行しない自動販売機を利用する場合(例:電車等の切符)、領収書を亡失した場合など領収書等がない場合や契約により定期的に定額を支出する場合に作成。なお、定期的に定額を支出する場合は、契約書の写しを添付しなければならない。

<p>経 費 区 分</p> <p>(該当する経費の番号を○で囲む)</p>	<p>【調査研究・政策立案活動費】</p> <p>1: 調査研究費 2: グループ活動費</p> <p>【広聴・広報活動費】</p> <p>3: 広聴費 4: 要請・陳情等活動費 5: 広報費</p> <p>【経常的経費】</p> <p>6: 人件費 7: 事務所費 8: 事務費</p> <p>9: 資料購入・作成費 ⑩: 交通費</p>
---	--

支出年月日	05 年 05 月 29 日
支出額	<div style="text-align: right;"> 百万 千 0022869円 </div> <p style="text-align: right; font-size: small;">※ 政務活動費を充当した金額を記載</p> <p style="text-align: center;">(按分した場合の積算方法 $25.410 \times 0.9 = 22.869$)</p>
使 途	<p>自動車リース代(事務所用車輜)</p> <p>(リース契約終了時に所有権の移転なし)</p>
支 出 先	<p>くるまの沼尾株式会社</p>

上記のとおり支出しました。

支出者名

埼玉県議会自由民主党議員団



30-2

郵便はがき

お支払計算書 令和 4年 3月 31日

御座います。このご利用内訳は、お支払明細書と併せてお送りいたします。

お客さま名 小川 直志 様
 契約番号 [REDACTED]
 ご利用商品名 OAL/N-WGN/R03
 回数 59
 ご利用額 1524600
 会員手続料 0

お支払総額 0+0+0+0+0	1524600 円
お支払日	毎月 27日

お支払先 埼玉りそな銀行 支店 [REDACTED] 普通預金

 オカ、ワタダ、シセイカムカツト、ワジ、ムシヨ職名義の口座より、ご請求額を引落しさせていただきます。なお、お支払口振へのご入金、前日までにお願いたします。

Webでもご利用明細を確認できます。お客様のeオリコIDは、[REDACTED]です。
 eオリコサービスへは、オリコWebサイト www.orico.co.jp から

消費税のご案内

- ・1. 2回払い（2回払いでも頭金を支払っている場合は除く）をご利用のお客さまへ・・・請求の分割払い手数料の欄に金額の記載がある場合は、その金額に消費税が含まれています。*融資ご利用の方は除かれます。
- ・リース（保証方式）をご利用のお客さまへ・・・毎月のご請求金額には、消費税が含まれています。

支払年月日	ご請求額	翌月繰越残高	支払年月日	ご請求額	翌月繰越残高
1 4 427	50820	1473780	13 5 427	25410	1168860
2 4 527	25410	1448370	14 5 527	25410	1143450
3 4 627	25410	1422960	15 5 627	25410	1118040
4 4 727	25410	1397550	16 5 727	25410	1092630
5 4 829	25410	1372140	17 5 828	25410	1067220
6 4 927	25410	1346730	18 5 927	25410	1041810
7 4 1027	25410	1321320	19 5 1027	25410	1016400
8 4 1128	25410	1295910	20 5 1127	25410	990990
9 4 1227	25410	1270500	21 5 1227	25410	965580
10 5 127	25410	1245090	22 6 129	25410	940170
11 5 227	25410	1219680	23 6 227	25410	914760
12 5 327	25410	1194270	24 6 327	25410	889350

お支払明細が手続中の場合は、お支払とご請求額が一致しない場合があります。必ずご確認をお願いします。
 ○お支払額が金額のご請求以外に、当社クレジットで同一口座の引き落としがある場合、請求は合算された金額となります。ご了承ください。

裏面もごさいますので、必ずご覧ください。

※お支払明細書に沿って、ヤマ折りしてから開封してください

整理番号 50

政務活動費 支出証明書

領収書を発行しない自動販売機を利用する場合(例: 電車等の切符)、領収書を亡失した場合など領収書等がない場合や契約により定期的に定額を支出する場合に作成。なお、定期的に定額を支出する場合は、契約書の写しを添付しなければならない。

<p>経費区分</p> <p>(該当する経費の番号を○で囲む)</p>	<p>【調査研究・政策立案活動費】</p> <p>1: 調査研究費 2: グループ活動費</p> <p>【広聴・広報活動費】</p> <p>3: 広聴費 4: 要請・陳情等活動費 5: 広報費</p> <p>【経常的経費】</p> <p>6: 人件費 7: 事務所費 8: 事務費</p> <p>9: 資料購入・作成費 10: 交通費</p>
--	---

支出年月日	<input type="text"/> 5 年 <input type="text"/> 5 月 <input type="text"/> 29 日
支出額	<div style="display: flex; justify-content: space-between;"> 百万 千 </div> <div style="border: 1px solid black; padding: 2px; display: inline-block;"> <input type="text"/> <input type="text"/> 43 <input type="text"/> 175 円 </div> <p>※ 政務活動費を充当した金額を記載</p> <p>(按分した場合の積算方法 $86,350 \times \frac{1}{2} = 43,175$)</p>
使途	<p>車リース代</p> <p style="font-size: small;">政務活動及びその他の議員活動の用途に使用するため1/2の按分とする</p>
支出先	オリコオートリース

リース期間終了後、所有権が移転しない契約

上記のとおり支出しました。

支出者名 埼玉県議会自由民主党議員団



お支払計算書 令和 4年 5月 25日

お客様名 小島 信昭 様
 契約番号 [REDACTED]

再度ご利用いただきましてありがとうございます。今回のご利用内容は、本表「お支払計算書」とお一致しております。

ご利用日	ご利用店名	ご利用商品名	回数	ご利用額①	合算手数料②
4 4 8	コジマガレージ	OAL/フ°リウスPHV/R4	59	5181000	

取扱費用③	諸費用④
0	0

お支払総額 ①+②+③+④+⑤	5181000 円
お支払日	毎月 7日

お支払先 武蔵野銀行
 支店 [REDACTED]
 普通預金 **** [REDACTED]
 コジマ ノブ アキ様名義の口座より、ご請求額を引落しさせていただきます。なお、お支払口座へのご入金、前日までにお願いいたします。

Webでもご利用明細等確認できます。お客様のeオリコ仮IDは、[REDACTED]です。
 eオリコサービスへは、オリコWebサイト www.orico.co.jpから

消費税のご案内

- ・1. 2回払い(2回払いでも頭金を支払っている場合は除く)をご利用のお客さまへ・・・請求の分割払手数料の欄に金額の記載がある場合は、その金額に消費税が含まれています。*融資ご利用の方は除かれます。
- ・リース(保証方式)をご利用のお客さまへ・・・毎月のご請求金額には、消費税が含まれています。

支払年月日	ご請求額	ご請求額内訳 月払い分(リース払い)	翌月繰越残高	支払年月日	ご請求額	ご請求額内訳 月払い分(リース払い)	翌月繰越残高
4 6 27	172700	172700	0	5 6 27	86350	86350	0
4 7 27	86350	86350	0	5 7 27	86350	86350	0
4 8 29	86350	86350	0	5 8 28	86350	86350	0
4 9 27	86350	86350	0	5 9 27	86350	86350	0
4 10 27	86350	86350	0	5 10 27	86350	86350	0
4 11 28	86350	86350	0	5 11 27	86350	86350	0
4 12 27	86350	86350	0	5 12 27	86350	86350	0
5 1 27	86350	86350	0	6 1 29	86350	86350	0
5 2 27	86350	86350	0	6 2 27	86350	86350	0
5 3 27	86350	86350	0	6 3 27	86350	86350	0
5 4 27	86350	86350	0	6 4 30	86350	86350	0
5 5 29	86350	86350	0	6 5 27	86350	86350	0

※支払期間が手続上の都合により変更となっている場合がございますので、必ずご確認ください。

支払年月日	ご請求額	ご請求額内訳 月払い分(リース払い)	翌月繰越残高	支払年月日	ご請求額	ご請求額内訳 月払い分(リース払い)	翌月繰越残高
6 6 27	86350	86350	0	6 7 27	86350	86350	0
6 7 29	86350	86350	0	6 8 27	86350	86350	0
6 8 27	86350	86350	0	6 9 27	86350	86350	0
6 9 27	86350	86350	0	6 10 28	86350	86350	0
6 10 28	86350	86350	0	6 11 27	86350	86350	0
6 11 27	86350	86350	0	6 12 27	86350	86350	0
6 12 27	86350	86350	0	7 1 27	86350	86350	0
7 1 27	86350	86350	0	7 2 27	86350	86350	0
7 2 27	86350	86350	0	7 3 27	86350	86350	0
7 3 27	86350	86350	0	7 4 28	86350	86350	0
7 4 28	86350	86350	0	7 5 27	86350	86350	0
7 5 27	86350	86350	0	7 6 27	86350	86350	0
7 6 27	86350	86350	0	7 7 28	86350	86350	0
7 7 28	86350	86350	0	7 8 27	86350	86350	0
7 8 27	86350	86350	0	7 9 27	86350	86350	0
7 9 27	86350	86350	0	7 10 27	86350	86350	0
7 10 27	86350	86350	0	7 11 27	86350	86350	0
7 11 27	86350	86350	0	7 12 29	86350	86350	0
7 12 29	86350	86350	0	8 1 27	86350	86350	0
8 1 27	86350	86350	0	8 2 27	86350	86350	0
8 2 27	86350	86350	0	8 3 27	86350	86350	0
8 3 27	86350	86350	0	8 4 27	86350	86350	0
8 4 27	86350	86350	0	8 5 27	86350	86350	0
8 5 27	86350	86350	0	8 6 29	86350	86350	0
8 6 29	86350	86350	0	8 7 27	86350	86350	0
8 7 27	86350	86350	0	8 8 27	86350	86350	0
8 8 27	86350	86350	0	8 9 28	86350	86350	0
8 9 28	86350	86350	0	8 10 27	86350	86350	0
8 10 27	86350	86350	0	8 11 27	86350	86350	0
8 11 27	86350	86350	0	8 12 28	86350	86350	0
8 12 28	86350	86350	0	9 1 27	86350	86350	0
9 1 27	86350	86350	0	9 3 1	86350	86350	0
9 3 1	86350	86350	0	9 3 29	86350	86350	0
9 3 29	86350	86350	0	9 4 27	86350	86350	0
9 4 27	86350	86350	0				

整理番号 51

政務活動費 支出証明書

領収書を発行しない自動販売機を利用する場合(例: 電車等の切符)、領収書を亡失した場合など領収書等がない場合や契約により定期的に定額を支出する場合に作成。なお、定期的に定額を支出する場合は、契約書の写しを添付しなければならない。

<p>経費区分</p> <p>(該当する経費の番号を○で囲む)</p>	<p>【調査研究・政策立案活動費】</p> <p>1: 調査研究費 2: グループ活動費</p> <p>【広聴・広報活動費】</p> <p>3: 広聴費 4: 要請・陳情等活動費 5: 広報費</p> <p>【経常的経費】</p> <p>6: 人件費 7: 事務所費 8: 事務費</p> <p>9: 資料購入・作成費 ⑩: 交通費</p>
--	--

<p>支出年月日</p>	<p style="text-align: center;"> 5年 5月 29日 </p>
<p>支出額</p>	<p style="text-align: right;"> 百万 千 15455円 </p> <p style="text-align: right; font-size: small;">※ 政務活動費を充当した金額を記載</p> <p style="text-align: center;"> (按分した場合の積算方法 $30,910 \times \frac{1}{2} = 15,455$) </p>
<p>使 途</p>	<p>車リース代 (事務所車) 政務活動及びその他の議員活動の用途に使用するため1/2の按分とする</p>
<p>支出先</p>	<p>オリコオートリース</p>

リース期間終了後、所有権が移転し且つ契約

<p>上記のとおり支出しました。</p>	
<p>支出者名</p>	<p>埼玉県議会自由民主党議員団</p>

1 自動車リース申込書並びに保証委託申込書・オリコカード入会申込書

契約番号 [] - [] - [] - [] - [] - []
 お申込年月日 令和4年10月10日 契約年月日 [] - [] - []

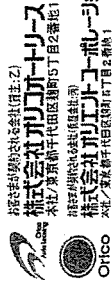

ALH04
22/08AL
LH04
U08

B
お客さま用

フリガナ※ コジマノブアキ
 お名前※ 小島 信昭
 ご住所※ 〒 339-0078 埼玉県さいたま市 岩槻区大字掛301
 電話※ 自宅 048-757-4664 携帯※ [] - [] - [] - [] - [] - []

お名前 前
 連帯保証人 予定者 ※
 ※連帯保証人予定者は、本契約成立の際、連帯保証人となります。

リース車両の内容

車名	ダイハツ ハイゼットカーゴ		
グレード	クルーズ		
登録	新車	型式	3BD-S700V
オプション	LED、視界補助バック、プレスアビ、バックモニター、ハンカックハッチHPR10、ビルインETC、セフト777、メーカーオプションホワイヤール		
ナンバー区分	自家用ナンバー	排気量	660cc
色			
売主	表記代理店		
車両使用場所	お申込住所と同一		
事業所名		電話	
書類送付先	お申込住所		

車検のご案内等のメンテナンス関係書類は車両の使用場所に送付します。

*預金口座へのご入金、お支払日は、お支払日の前日までにお願い致します。

- カード申込はご契約者が個人さまの場合のみのお取扱となります。
- 本契約の連帯保証人はカードの債務について責を負いません。
- カードご利用の場合、お支払方法は本契約と同一の方法となります。(口座振替)

重要事項の確認を必ずお願いします

リース期間満了時点の車両査定価格と右記残存価格に差額が発生した場合は差額精算となります。車両査定価格が残存価格より低い場合、差額はお客様のご負担となります。

代理店…(商品(債務)等のお問い合わせ先)
 名称 有限会社コジマガレージ
 代表者 小島 信広
 住所 埼玉県さいたま市岩槻区大字掛301
 電話 048-756-2544
 担当者氏名 []

ご契約の内容

1	リース期間	車両登録日(または名義変更日) から	60ヶ月	*リース開始日:満了日は別途、納車確認書にてご通知します。			
	月額リース料	28,100円	消費税	2,810円	①合計	30,910円	60回
	リース料	0円	消費税	0円	②合計	0円	0回
	別枠リース料(頭金)	0円	消費税	0円	③合計	0円	0回
	リース料総額	1,686,000円	消費税総額	168,600円	④合計	1,854,600円	
	支払方法	リース開始月の翌月(注)	初回合算回数	2回	初回支払額	61,820円	(消費税込)
	別枠リース料は除く	注)口座振替の手続きまたは前契約の手続き(リースの場合)の関係上、初回支払月がリース開始月の翌々月以降となる場合があります。			毎月27日口座振替(丙の口座に振替)		
	リース料に含まれる費用	<input type="checkbox"/> 登録諸費用	<input type="checkbox"/> 自動車重量税 (登録時のみ)				
		<input type="checkbox"/> 自動車税課税性能割	<input type="checkbox"/> 自動車損害賠償責任保険料 (登録時のみ)				
		<input type="checkbox"/> 自動車税	<input checked="" type="checkbox"/> 自動車任意保険料 (項番7参照)				
	メンテナンスサービス内容	<input checked="" type="checkbox"/>					
		<input checked="" type="checkbox"/>					
		<input checked="" type="checkbox"/>					
		<input checked="" type="checkbox"/>					
		<input checked="" type="checkbox"/>					
		<input checked="" type="checkbox"/>					
5	残存価格	オープン・エンド契約(精算あり)	475,000円	(消費税別)	6	契約走行キロ	月間 1,000km
7	特約事項						

お支払計算書 令和 4年11月15日

お客さま名 小島 信昭 様

契約番号

この度はご利用いただきありがとうございます。今回のご利用内容は本表「お支払計算書」となっております。

ご利用日	ご利用店舗名	ご利用商品名	回数	ご利用額①	返済手数料②
41010	コジマガレージ	OAL/ハイセツトC/RO4	59	1854600	0

返済額③	諸費用④
0	0

お支払総額 ①+②+③+④+⑤
1854600 円

お支払日 毎月27日

武蔵野銀行
支店
普通預金
コジマ ノブ アキ様名義の
口座より、ご請求額を引落しさせていただきます。なお、お支払口座へのご入金、前日までお願いいたします。

Webでもご利用明細等確認できます。お客様のeオリコIDは、

eオリコサービスへは、オリコWebサイト www.orico.co.jpから

消費税のご案内

- ・1. 2回払い（2回払いでも頭金を支払っている場合は除く）をご利用のお客さまへ・・・請求の分割払い手数料の欄に金額の記載がある場合は、その金額に消費税が含まれています。*融資ご利用の方は除かれます。
- ・リース（保証方式）をご利用のお客さまへ・・・毎月のご請求金額には、消費税が含まれています。

支払年月日	ご請求額	返済額	返済手数料	翌月繰越残高	支払年月日	ご請求額	返済額	返済手数料	翌月繰越残高
41227	61820	61820	0	1792780	51227	30910	30910	0	1421860
51227	30910	30910	0	1761870	61229	30910	30910	0	1390950
5227	30910	30910	0	1730960	6227	30910	30910	0	1360040
5327	30910	30910	0	1700050	6327	30910	30910	0	1329130
5427	30910	30910	0	1669140	6430	30910	30910	0	1298220
5529	30910	30910	0	1638230	6527	30910	30910	0	1267310
5627	30910	30910	0	1607320	6627	30910	30910	0	1236400
5727	30910	30910	0	1576410	6729	30910	30910	0	1205490
5828	30910	30910	0	1545500	6827	30910	30910	0	1174580
5927	30910	30910	0	1514590	6927	30910	30910	0	1143670
51027	30910	30910	0	1483680	61028	30910	30910	0	1112760
51127	30910	30910	0	1452770	61127	30910	30910	0	1081850

支払年月日	ご請求額	ご請求額内訳		翌月繰越残高	支払年月日	ご請求額	ご請求額内訳		翌月繰越残高
		月払い分	ボーナス払い分				月払い分	ボーナス払い分	
61227	30910	30910	0	1050940					
71227	30910	30910	0	1020030					
7227	30910	30910	0	989120					
7327	30910	30910	0	958210					
7428	30910	30910	0	927300					
7527	30910	30910	0	896390					
7627	30910	30910	0	865480					
7728	30910	30910	0	834570					
7827	30910	30910	0	803660					
7929	30910	30910	0	772750					
71027	30910	30910	0	741840					
71127	30910	30910	0	710930					
71229	30910	30910	0	680020					
81227	30910	30910	0	649110					
8227	30910	30910	0	618200					
8327	30910	30910	0	587290					
8427	30910	30910	0	556380					
8527	30910	30910	0	525470					
8629	30910	30910	0	494560					
8727	30910	30910	0	463650					
8827	30910	30910	0	432740					
8928	30910	30910	0	401830					
81027	30910	30910	0	370920					
81127	30910	30910	0	340010					
81228	30910	30910	0	309100					
91227	30910	30910	0	278190					
931	30910	30910	0	247280					
9329	30910	30910	0	216370					
9427	30910	30910	0	185460					
9527	30910	30910	0	154550					
9628	30910	30910	0	123640					
9727	30910	30910	0	92730					
9827	30910	30910	0	61820					
9927	30910	30910	0	30910					
91027	30910	30910	0	0					

マシンの型番を添ってヤマト新リしてから開封してください

マシンの型番を添ってヤマト新リしてから開封してください

整理番号 0070 -1

政務活動費 領収書等貼付用紙 ちょうふ

<p>経費区分</p> <p>(該当する経費の番号を○で囲む)</p>	<p>【調査研究・政策立案活動費】</p> <p>1:調査研究費 2:グループ活動費</p> <p>【広聴・広報活動費】</p> <p>3:広聴費 4:要請・陳情等活動費 5:広報費</p> <p>【経常的経費】</p> <p>6:人件費 7:事務所費 8:事務費</p> <p>9:資料購入・作成費 10:交通費</p>
--	--

支出年月日	5 年 5 月 29 日	支出額	<table style="margin: auto; border-collapse: collapse;"> <tr> <td style="font-size: x-small; padding: 0 5px;">百万</td> <td style="font-size: x-small; padding: 0 5px;">千</td> <td style="font-size: x-small; padding: 0 5px;">円</td> </tr> <tr> <td style="border: 1px solid black; width: 20px; height: 20px;"></td> <td style="border: 1px solid black; width: 20px; height: 20px;"></td> <td style="border: 1px solid black; width: 20px; height: 20px;"></td> </tr> <tr> <td style="border: 1px solid black; width: 20px; height: 20px;"></td> <td style="border: 1px solid black; width: 20px; height: 20px; text-align: center;">1</td> <td style="border: 1px solid black; width: 20px; height: 20px; text-align: center;">850</td> </tr> </table> <p style="font-size: x-small;">※政務活動費を充当した金額を記載</p>	百万	千	円					1	850
百万	千	円										
	1	850										

使 途	<p>ガソリン代</p> <p>政務活動に使用する割合が: $\frac{1}{2}$ であるため</p> <p style="text-align: right;">$3700円 \times \frac{1}{2} = 1850円$</p>
-----	--

領収書等貼付欄

※ 別紙に2

※ 領収書は、重ねて貼付しないこと。

※ 領収書を貼るスペースが足りない場合は、別紙を使用すること。
(別紙にも整理番号(枝番)を付すこと。)

※領収書等には、①年月日、②金額、③使途(「ただし、〇〇代として」など何に支出されたか分かるような記載)、④発行者、⑤宛名が記載されていること(一部記載がない場合は、余白に補記すること)。

※按分した場合は、積算方法を余白に記載すること。

整理番号 70 - 2

領収書貼付欄

※ 整理番号には、枝番を記入すること。

埼玉県議会自由民主党議員団

納品書(領収書)

ガソリン税にも消費税が課税されて
います。

タイヤ無料点検実施中!!
詳しくはスタッフまで!

2023年05月29日 11:14

売上
ENEOS Tカード会員 様
XXXXXXXXXX
ENEOS Tカード
車両番号 実車番
0026-00

レギュラー P04

数量 23.42L *
単価 158円 ¥3,700
(内ガソリン税 53.80円 ¥1,260)

.....
合計 ¥3,700

(消費税10%対象 ¥3,700)
内消費税等 ¥336
お預り ¥5,000
お釣り ¥1,300
Tポイント:基本P 11P
 特別P 0P
 特別P(SS) 11P
 今回計 22P
利用可能ポイント 2849P

このT会員番号は会員情報が未反映
のためポイントは貯まりますがご利
用はできません。ポイント利用され
るには、お客様ご自身で、カード裏
面のTサイトより会員情報登録をお
ねがいたします。(14)

本日付与されたポイントは2~3日
目以降に反映されます。有効期限切
等の理由で、Tカードにポイントが
加算されないことがあります。
詳細はwww.tsite.jpにてご確認下
さい。

現金でお買い上げの場合は、
領収書にかえさせて頂きます。

株式会社 鹿島屋
DDセルフスマイル越谷店
埼玉県 越谷市
瓦葺根2丁目6-39
TEL:048-962-2278 SS-320007
レシートNo 3584-02 〒-5No1629-1631
200ドライブス 2023/05/29

整理番号

政務活動費 領収書等貼付用紙 ちょうふ

経費区分 (該当する経費の番号を○で囲む)	【調査研究・政策立案活動費】 1: 調査研究費 2: グループ活動費
	【広聴・広報活動費】 3: 広聴費 4: 要請・陳情等活動費 5: 広報費
	【経常的経費】 6: 人件費 7: 事務所費 8: 事務費 9: 資料購入・作成費 ⑩ 交通費

支出年月日	<input type="text" value="5"/> 年 <input type="text" value="5"/> 月 <input type="text" value="29"/> 日	支出額	<table border="1"> <tr> <td>百万</td> <td>千</td> <td>円</td> </tr> <tr> <td><input type="text"/></td> <td><input type="text" value="18"/></td> <td><input type="text" value="00"/></td> </tr> </table>	百万	千	円	<input type="text"/>	<input type="text" value="18"/>	<input type="text" value="00"/>
百万	千	円							
<input type="text"/>	<input type="text" value="18"/>	<input type="text" value="00"/>							

※政務活動費を充当した金額を記載

使 途	10: 駐車代
-----	---------

領収書等貼付欄

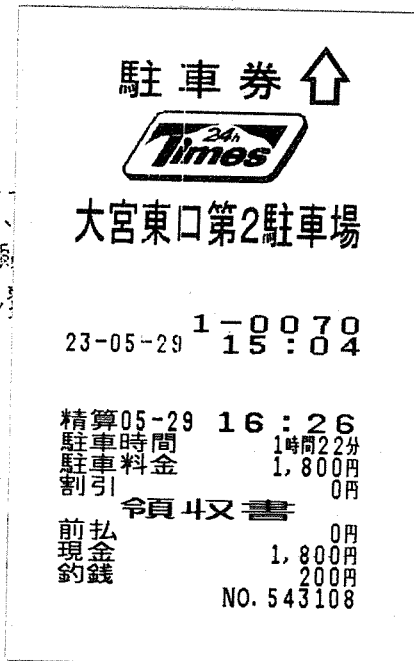

※ 領収書は、
※ 領収書を
(別紙にも)

紙を使用すること。

※領収書等には、①年月日、②金額、③使途(「ただし、〇〇代として」など何に支出されたか分かるような記載)、④発行者、⑤宛名が記載されていること(一部記載がない場合は、余白に補記すること。)
※按分した場合は、積算方法を余白に記載すること。

整理番号 /

ちようふ
政務活動費 領収書等貼付用紙

<p>経費区分</p> <p>(該当する経費の番号を○で囲む)</p>	<p>【調査研究・政策立案活動費】</p> <p>1: 調査研究費 2: グループ活動費</p> <p>【広聴・広報活動費】</p> <p>3: 広聴費 4: 要請・陳情等活動費 5: 広報費</p> <p>【経常的経費】</p> <p>6: 人件費 7: 事務所費 8: 事務費</p> <p>9: 資料購入・作成費 ⑩: 交通費</p>
--	--

支出年月日	<input type="text" value="5"/> 年 <input type="text" value="5"/> 月 <input type="text" value="29"/> 日	支出額	<table style="margin-left: auto; margin-right: auto;"> <tr> <td style="text-align: right; font-size: small;">百万</td> <td style="text-align: right; font-size: small;">千</td> <td style="text-align: right; font-size: small;">円</td> </tr> <tr> <td style="border: 1px solid black; width: 30px; height: 30px;"></td> <td style="border: 1px solid black; width: 30px; height: 30px;"></td> <td style="border: 1px solid black; width: 30px; height: 30px; text-align: center;">3739</td> </tr> </table> <p style="font-size: x-small;">※政務活動費を充当した金額を記載</p>	百万	千	円			3739
百万	千	円							
		3739							

使途	<p>かツリン代</p> <p style="text-align: right; margin-top: 10px;">$4,155 \times 0.9 = 3,739$</p>
----	--

領収書等貼付欄	埼玉県議会自由民主党議員団
----------------	---------------

別紙明細

(振込手数料)

※ 領収書は、重ねて貼付しないこと。
 ※ 領収書を貼るスペースが足りない場合は、別紙を使用すること。
 (別紙にも整理番号(枝番)を付すこと。)

※領収書等には、①年月日、②金額、③使途(「ただし、〇〇代として」など何に支出されたか分かるような記載)、④発行者、⑤宛名が記載されていること(一部記載がない場合は、余白に補記すること。)
 ※按分した場合は、積算方法を余白に記載すること。

整理番号 18 - 1

領収書貼付欄

※ 整理番号には、枝番を記入すること。

埼玉県議会自由民主党議員団

ENEOS

納品書(領収書)

2023年05月29日 14:48

売上
VISA カード 加印 XXXXXXXXXX 様
トク XXXXXXXXXXXXX
提携カーポート
車両番号 実車番
0026-00
ENEOSレギュラー P-01
25.49L

合計 **¥4,155**
(消費税10%対象 ¥4,155
内消費税等 ¥378)

クレジット支払
A0000000041010
Mastercard
有効期限: XX/XX NC IC
支払方法: 一括払い
承認番号: 0004412
楽天カード: XXXXXXXXXXXXX
取引CD: 12305293201371700570
取引日時: 2023/05/29 14:48:39
楽天ポイント: 基本P 12P
特別P 0P
今回計 12P
利用ポイント 0P

利用可能ポイント 30,000P
本日付与されたポイントは2~3日
後に反映されます。また、会員資格
等の理由で、楽天ポイントが加算
されないことがあります。
詳細はpoint.rakuten.co.jpにて
ご確認ください。

※ 現金で決済した場合、領収書が送られてきます。
消費税額表示のない場合は、消費税を請求書にて
ご請求いたします。
消費税には、地方消費税が含まれています。

(有) 橋本石油 行田真名板SS
埼玉県 行田市
真名板1993-1 SS-320137
TEL: 048-559-3218
サイトNo 5952-01 電話No 1036-1040
外通番 17-68954

2023/05/29

⑤ 鈴木理裕

整理番号			4	1
------	--	--	---	---

政務活動費 領収書等貼付用紙 ちょうふ

経費区分 (該当する経費の番号を○で囲む)	【調査研究・政策立案活動費】 1:調査研究費 2:グループ活動費
	【広聴・広報活動費】 3:広聴費 4:要請・陳情等活動費 5:広報費
	【経常的経費】 6:人件費 7:事務所費 8:事務費 9:資料購入・作成費 ⑩交通費

支出年月日	<table border="1"> <tr> <td>5</td> <td>年</td> <td>5</td> <td>月</td> <td>30</td> <td>日</td> </tr> </table>	5	年	5	月	30	日	支出額	<table border="1"> <tr> <td></td> <td>百万</td> <td></td> <td>千</td> <td></td> <td>円</td> </tr> <tr> <td></td> <td></td> <td>3</td> <td>3</td> <td>2</td> <td>5</td> </tr> </table>		百万		千		円			3	3	2	5
5	年	5	月	30	日																
	百万		千		円																
		3	3	2	5																

※政務活動費を充当した金額を記載

使途	ガソリン代 政務活動に使用する割合が1/2以上であるため $6650 \times 0.5 = 3325$
----	---

逢澤 圭一郎 埼玉県議会自由民主党議員団

COSTCO WHOLESALE
 新三郷ガスステーション
 埼玉県三郷市新三郷ららシティ
 3-1-2
 TEL 0570-200-800
 納品書(領収書)
 2023/05/30 11:28
 GlobalCard Member IC
 XXXX-XXXX-XXXX-XXXX 6 29/04 9880
 0-グローバルカード
 レギュラー(Regular) ¥6,650
 NO1 44.63L @149.00

別紙明細

小計 ¥6,650
 合計 ¥6,650
 (内消費税等 ¥605)

今回獲得リワード 99
 (翌年2月付与)

①ねて貼付しないこと。
 ②スペースが足りない場合は、別紙を使用すること。
 ③理番号(枝番)を付すこと。

グローバルカードをご利用の方がエグゼクティブ会員の場合、通常の1.5%に加えて2.0%のボーナスリワード(年間上限1万円)をグローバルカード主会員に付与いたします。

※ ④発行名、⑤宛名が記載されていること(一部記載がない場合は、余白に補記すること。)
 ※ 按分した場合は、積算方法を余白に記載すること。

整理番号 0032

ちようふ
政務活動費 領収書等貼付用紙

<p>経費区分</p> <p>(該当する経費の番号を○で囲む)</p>	<p>【調査研究・政策立案活動費】</p> <p>1: 調査研究費 2: グループ活動費</p> <p>【広聴・広報活動費】</p> <p>3: 広聴費 4: 要請・陳情等活動費 5: 広報費</p> <p>【経常的経費】</p> <p>6: 人件費 7: 事務所費 8: 事務費</p> <p>9: 資料購入・作成費 10: 交通費</p>
--	--

支出年月日	05 年 05 月 30 日	支出額	<table style="margin: auto;"> <tr> <td style="text-align: center;">百万</td> <td style="text-align: center;">千</td> <td style="text-align: center;">円</td> </tr> <tr> <td style="border: 1px solid black; width: 30px; height: 30px;"></td> <td style="border: 1px solid black; width: 30px; height: 30px;"></td> <td style="border: 1px solid black; width: 30px; height: 30px; text-align: center;">2700</td> </tr> </table>	百万	千	円			2700
百万	千	円							
		2700							

※政務活動費を充当した金額を記載

使 途	<p>ガソリン代 (平沼庁車輛)</p>	$3000 \times 0.9 = 2700$
-----	--------------------------	--------------------------

<p>領収書等貼付欄</p>	<p>埼玉県議会自由民主党議員団</p>
 <p>納品書 (領収書)</p> <p>☆☆☆☆☆☆☆☆☆☆☆☆☆☆☆☆</p> <p>トイレットペーパー1個</p> <p>☆☆☆☆☆☆☆☆☆☆☆☆☆☆☆☆</p> <p>株式会社オカモト セルフ坂戸R407 埼玉県坂戸市片柳270-1 TEL: 049-283-2200</p> <p>2023/05/30(火) 12:28 2023/05/30</p>	<p>_____ [振込手数料]</p> <hr style="border-top: 3px double #000;"/>
<p>※ 領収書 上 _____ 様</p> <p>※ 領収書 10-00554-00000-0000 17062</p> <p>(別紙に) 売上 現金(自SS)</p>	<p>別紙を使用すること。</p>
<p>3616 000120 外 レギュラー ¥2727 19.37L,コ @140.8 L-4N-11</p> <p>外税消費税等 ¥273</p> <p>合計 ¥3,000</p> <p>※上記にて領収書とさせていただきます</p>	<p>ど何に支出されたか分かるような記 白に補記すること。)</p>
<p>※領収書等には、①年月日、②金額、④発行者、⑤宛名が記載され</p> <p>※按分した場合は、積算方法を余</p>	<p>No.4317 担当:坂戸R40 01 釣銭No. 7763</p>

整理番号 2/

政務活動費 領収書等貼付用紙 ちょうふ

<p>経費区分</p> <p>(該当する経費の番号を○で囲む)</p>	<p>【調査研究・政策立案活動費】</p> <p>1:調査研究費 2:グループ活動費</p> <p>【広聴・広報活動費】</p> <p>3:広聴費 4:要請・陳情等活動費 5:広報費</p> <p>【経常的経費】</p> <p>6:人件費 7:事務所費 8:事務費</p> <p>9:資料購入・作成費 10:交通費</p>
--	---

支出年月日	05 年 05 月 30 日	支出額	<table style="margin: auto;"> <tr> <td style="text-align: center;">百万</td> <td style="text-align: center;">千</td> <td style="text-align: center;">円</td> </tr> <tr> <td style="border: 1px solid black; width: 30px; height: 30px;"></td> <td style="border: 1px solid black; width: 30px; height: 30px;"></td> <td style="border: 1px solid black; width: 30px; height: 30px;"></td> </tr> <tr> <td style="border: 1px solid black; width: 30px; height: 30px;"></td> <td style="border: 1px solid black; width: 30px; height: 30px; text-align: center;">4</td> <td style="border: 1px solid black; width: 30px; height: 30px; text-align: center;">808</td> </tr> </table>	百万	千	円					4	808
百万	千	円										
	4	808										

※政務活動費を充当した金額を記載

使 途	<p style="text-align: right;">政務活動に使用する割合が9/10以上であるため</p> <p style="text-align: center; font-size: large;">パソコン代 $5342 \times 0.9 = 4808$</p>
-----	---

領収書等貼付欄

埼玉県議会自由民主党議員団

ENEOS

領収書

(有)石綿商店
川野SS
埼玉県吉川市吉川2-35-1
TEL:048-982-0207
2023/05/30(火)11:49

様
543813 0000 手
現金

4-900378-00011
売上 現金
レギュラー
012000 31.80L @168.0 4L-1N-1 ¥5342

小計 ¥5,342
(10%対象) ¥5,342
内消費税 ¥486
合計 ¥5,342

※領収書等には、①年月日、②金額、③使途(「ただし、〇〇代として」など何に支出されたか分かるような記載)、④発行者、⑤宛名が記載されていること(一部記載がない場合は、余白に補記すること。)

※按分した場合は、積算方法を余白に記載すること。