



埼玉県マスコット
「さいたまっち」「コバトン」

彩の国 だより



【特集】

6月は環境月間

かけがえのない緑を守ろう

▲きたもと森林セラピーロード(北本自然観察公園内)

広報課からみなさまへ

緑の中で新鮮な空気をいっぱい吸い込むことができるのは、気持ちが良いですね!それは豊かな緑が守られている環境があればこそ。県内のすてきな緑のスポットを訪れたり、体験したりして、「緑を守る」ことを考えてみましょう。



詳しくは中面をご覧ください

彩の国だよりが
全国広報コンクールで
入選(1席)しました



(令和5年12月号)



▲コンクールの
詳細はこちら

今月の読者プレゼント



★写真はイメージです



みんなで協力しよう/
緑のトラスト運動

緑を守る、
緑に触れる1年
**トラスト
保全地**
に行ってみよう



▲間伐作業(緑のトラストコンクール入賞作品)

県内には14カ所のトラスト保全地があり、ボランティアスタッフの皆さんが年間を通して緑を守り育てています。誰でも訪れることができ、緑に触れられる楽しいイベントもいっぱい。四季を通して楽しく学び、自然の大切さを心と体で感じてみませんか。

保全活動

- 間伐
- 落ち葉掃き
- 巡視
- ゴミ拾い
- 希少植物の保全
- 草刈り
- 散策路の整備 など

四季や自然に親しんでほしい

トラスト保全地には植物はもちろん、鳥や昆虫などたくさんの生き物があります。四季それぞれの自然観察やイベントを通して、ぜひ自然に親しんでください。そして自然を良く知ってもらうことで、自然のしくみや自然探求の面白さを実感してもらえたらと思います。

トラスト保全13号地
代表 **安田 信一**さん



大切な自然と環境のために

緑を守る

いろいろな体験を通して
**緑の大切さを
学ぼう**

春
Spring

- タケノコ掘り
- スラックライン



夏
Summer

- トンボ観察会
- 森の散策と木エクラフト



秋
Autumn

●秋の自然観察会



県民・企業・県が協力/
さいたま緑のトラスト運動とは

県では、埼玉の優れた自然や貴重な歴史的環境を、県民の財産として県民の皆さんとともに永く保存していくため、さいたま緑のトラスト運動を展開。県民の皆さんから広く寄付を募り、それを資金に土地等を取得し保全活動を推進しています。



トラスト運動やイベントについてはこちら ▲

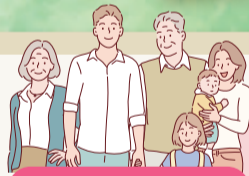

県民・企業等の皆様

寄付



埼玉県
(緑のトラスト基金)



緑のトラスト保全地
(県内14カ所)

保全地の取得・散策路整備や看板設置

保全活動*



(公財)さいたま
緑のトラスト協会
ボランティア
スタッフ等

市町村

*下草刈り、間伐、施設の補修等

開催まであと**1年**

第75回 **全国植樹祭** 埼玉2025

人・森・川 つなげ未来へ 彩の国

開催時期 令和7(2025)年 春季 主会場 秩父ミュージアムパーク

植樹祭特設サイト
取り組みやイベント情報などを配信中

問 県全国植樹祭推進課 TEL 048-830-4306

1年前記念イベント

全国植樹祭を身近に感じて、森林・みどりの大切さや森林資源の循環利用などを知しましょう。

内容

- 記念式典
 - 代表者記念植樹
 - 「木製地球儀*」巡回展示出発式
 - 大会テーマソング発表
- 森林・林業に関わるPR展示
- 木に触れて楽しめるワークショップ など

6月15日(土)
午前10時~午後5時

★記念式典は、午前10時20分~11時30分

イオン
レイクタウン
mori(越谷市)



埼玉県出身の
シンガーソングライター・
吉澤嘉代子さんが
制作した
大会テーマソング
を発表!

*約9カ月間かけて県内市町村を巡回展示する全国植樹祭のシンボル

県内には豊かな緑や貴重な自然環境がたくさんあります。この優れた緑の財産を未来に残していくため、緑を守ることを知って、考えて、緑に親しんでみませんか。緑を守ることは「生物多様性の保全」や「地球温暖化の抑制」にもつながります。

問 県みどり自然課 TEL 048-830-3140

緑のトラスト14の保全地

- 見沼田圃周辺斜面林(さいたま市緑区)
- 狭山丘陵・雑魚入樹林地(所沢市)
- 武蔵嵐山渓谷周辺樹林地(嵐山町)
- 飯能河原周辺河岸緑地(飯能市)
- 山崎山の雑木林(宮代町)
- 加治丘陵・唐沢流域樹林地(入間市)
- 小川原家屋敷林(さいたま市岩槻区)
- 高尾宮岡の景観地(北本市)
- 堀兼・上赤坂の森(狭山市)
- 浮野の里(加須市)
- 黒浜沼(蓮田市)
- 原市の森(上尾市)
- 無線山・KDDIの森(伊奈町)
- 藤久保の平地林(三芳町)

「みどりの活動」のエントリーを！ 彩の国美緑づくり 顕彰制度

県では、みどりの保全・創出活動に取り組むボランティア団体などを表彰しています。各団体の活動は「埼玉みどりのポータルサイト」で公開。ぜひ活動を共有して美緑の輪を広げましょう。

知りたい！守りたい！楽しみたい！みどりの情報が満載

みどりを想う
あなたが
主人公！



みりょく
美緑にアクセス！

埼玉みどりのポータルサイト



県内の緑地やボランティア団体の活動紹介など、みどりの情報を集約！ぜひ県的美緑を見つけ、知って、体験してください。

★「コバトンさんぽ」ではコバトンが県内あちこちを訪れて美緑を写真で紹介



▲美の山の斜面いっぱい咲く「天空のアジサイ」(秩父市)

風がさわやか
だトン！



埼玉県みどり自然課 LINE公式アカウント



みどりや自然に触れ合えるイベントを配信。情報がいち早く届きます。



埼玉県みどり自然課 公式Instagram



みどりの写真が満載！8月～12月は、「さいたま緑のトラスト写真・動画コンクール」の作品を募集します！

緑を体感・緑を楽しむ

林野庁が登録して紹介しています

森林サービス産業推進地域*での取り組み

*魅力的な森林資源を生かして、健康・観光・教育等の分野での体験プログラムや場の提供を行う地域

北本市

森で癒される きたもと森林セラピー



森林の有する効果を心身の健康に生かそうという、森林浴から一歩進んだ取り組み。落ち葉を踏みしめる感触、木に耳を当てると聞こえる音、森の中の香りなど、五感をフルに使って楽しめます。

◀ガイドと一緒に自然の面白さ、不思議さを体感。自然への興味関心を引き出します

問 NPO法人 北本市観光協会 TEL 048-591-1473

飯能市

SDGsへの取り組み 飯能市エコツーリズム



◀田植え体験ツアーでは、農の楽しさ、食の奥行きを伝えていきます

「ふるさとの風景の保全・再生に生かす」「自然を守り育む森づくりにつながる」「さまざまな野生生物の魅力や人との関わりを題材とする」など、10の推進ポイントを設定。地域の自然や文化を、地域の人が地域の言葉で案内します。

問 飯能市観光・エコツーリズム課 TEL 042-973-2124

あなたも
緑を守る
一員に

トラスト運動に 参加しませんか

ふるさと埼玉の緑を次世代に引き継ぐために

- ✓ 寄付をする
- ✓ 会員になる
- ✓ セミナーを受講する
- ✓ ボランティアになる



桜の木を守ろう！

木を枯らす

クビアカツヤカミキリ 発見大調査2024

ぜひご協力
ください

成虫の特徴

- 体長は25-40mm程度
- 体全体が光沢のある黒色で、首にみえる部分が明赤色
- 触角は黒色で、オスの触角は体長より長く、メスの触角は体長と同等

県では外来害虫による桜の被害状況を把握するため、県民参加による調査を実施中。調査結果は、被害対策に活用します。

調査方法

県内の公園や川岸、学校などにある桜の被害を主に調査。成虫や、幼虫が排出するフラス(糞と木くずが混ざったもの)を探してください。



◀木から出たフラス

★ウメ、モモ、スモモなどのバラ科樹木に関する被害情報も受け付けます

報告方法

スマートフォンの専用フォームで、写真とともに報告



調査期間

8月31日(土)まで
★調査期間外の情報提供も大歓迎！



「クビアカツヤカミキリ情報」サイトをご覧ください

問 県環境科学国際センター TEL 0480-73-8361

知事コラム

ネイチャーポジティブ(自然再興)の実現

最近、「ネイチャーポジティブ」という言葉を、耳にすることが多くなりました。日本語で自然再興と訳されるこの概念は、生物多様性の損失を止め、好転させようとするものです。私たちの生活に必要な衣・食・住を提供する生物多様性は、特定外来生物の定着や都市化の進展による緑の減少などにより、その損失が懸念されています。

本県は首都圏に位置しながら、利根川や荒川をはじめとした多くの河川、原生林を残す奥秩父の山々や武蔵野の雑木林、低地に広がる水田など変化に富んだ地形と多様な自然環境に恵まれています。

ネイチャーポジティブの実現には、長い時間をかけて形成されたこれら多様な生態系を保

全することが必要であり、動植物をただ保護するだけでなく、これらの生息地である森林や川などを保全していくことが欠かせません。

このような認識の下、県では、令和6年3月に埼玉県生物多様性保全戦略(令和6～13年度)を策定し、さまざまな取り組みを進めているところです。例えば、豊かな川を育む自発的な活動が持続して行われるよう、県民・団体・企業の連携を県が支援していく「SAITAMAリバーサポーターズプロジェクト」を推進しています。また、水源のかん養や二酸化炭素の吸収・貯蔵など多様な働きを十分に発揮させるため、間伐などの適切な手入れを推進することにより、生態系の基盤である森林を守り育てています。さて、本県での開催としては66年ぶりとな

る「第75回全国植樹祭」が令和7年春、秩父ミュージックパークを主会場として開催されます。川でつながる埼玉県の山村と都市が、森林資源の循環利用を推進しながら、豊かな森林・緑を県民全体で次の世代に引き継ぐ機運を高める大会にするべく準備を進めています。

生物多様性を保全し、ネイチャーポジティブを実現するためには、県民一人一人のご理解とご協力が必要です。緑に触れ、自然を体感すること、そこに生息する動植物を観察することも生物多様性の保全に向けた行動の一つです。県でも、緑の保全への取り組みとしてさいたま緑のトラスト運動を推進しています。できることから行動を起こし、みんなでネイチャーポジティブを実現していきましょう。



知事の日常業務はこちら
からご覧いただけます▶



埼玉県知事 大野元裕

熱中症を正しく知って、命と健康を守る対策を

その思い込みが危険!

埼玉県は熱中症による救急搬送者数が全国3位
出典:総務省消防庁「令和5年(5月から9月)の熱中症による救急搬送状況」

問 県健康長寿課
TEL 048・830・3585

気候変動に伴い極端な高温のリスクが増加。命の危険がある「災害級の暑さ」に対して、これまでの「常識」だけでは通用しません。本格的な夏を迎える前に、いま一度、命と健康を守る対策を確認しましょう。

切り取り線 ✂

こんな人が危ない/ 熱中症危険度リスクをチェック!

一つでもチェックがいたら、熱中症の危険が迫っています!

- エアコン嫌い
- 暑さを感じにくい
- 喉が渴かないと水分を取らない

保存版

正しい熱中症対策

屋内では 室温の目安は28℃ (実際の室温を計測)

屋外では 涼しい服装・日傘/帽子 (直射日光を避ける工夫を)

常に こまめな水分補給 (のどが渴く前の補水 寝る前にも忘れずに)

これが節電につながるエアコンの使い方です

- こまめなオン・オフよりも、つけっぱなしが◎
- 風量は微風よりも、自動が◎
- カーテンなどで窓辺を、しっかり断熱
- 定期的に、フィルターを掃除

知っておきたい! 熱中症のほんとのところ/クイズに挑戦!

〇〇に当てはまる言葉は?

Q1 熱中症発生場所の第1位は〇〇



出典:総務省消防庁ホームページ(以下、HP)「熱中症による救急搬送人員数に関するデータ(令和5年5~9月)」

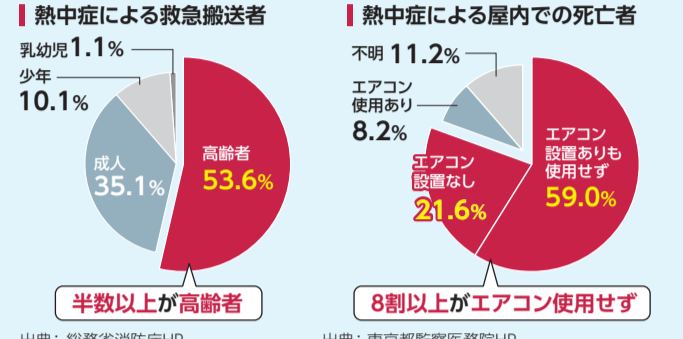

出典:総務省消防庁HP(令和5年5~9月/埼玉県) 出典:東京都監察医務院HP(令和4年夏季の熱中症死亡者(屋内死亡者)のエアコン使用状況【東京都23区(確定値)】)

Q2 エアコン使用時は〇〇温度28℃を目安に

A2 室内 実際の室内温度は、エアコンの設定温度よりも高くなる場合があります。室温を計測できる温度計などを設置しましょう。

寝ている間も危険! 夜間もエアコンを消さないで

Column 本格的な夏の前が危険 汗をかく練習を!

高齢者の熱中症が多い訳

体の仕組みを知ろう

老化が進むと...?

暑い! 暑さやのどの渴きを感じにくい...

判断? 指令?

暑熱順化

体が暑さに慣れること。

暑熱順化ワード

生活習慣に運動を取り入れて筋力アップ

自律神経を整えて、汗をかきやすい体に。本格的な暑さを迎える前から、無理のない範囲で運動を続けることで暑熱順化が進みます。

周囲の人が心配りを

熱中症が心配だからエアコンをつけるよ!

6・7月は

湿度に注意!

室温が低くても湿度が高いと汗は蒸発せず、危険!

室温の低い日は、エアコンの除湿機能も活用を!

梅雨明けなど気温が急上昇する日は特に危険!

シニア向け! 日頃から自宅で簡単にできる運動動画を紹介します

レッツトライ!

出典:環境省「熱中症環境保健マニュアル2022」

熱中症特別警戒アラート運用開始

熱中症の危険性が極めて高い暑さが予測される場合に、「熱中症特別警戒アラート」が発表されます。

発表時は/

- エアコン等により涼しい環境で過ごしましょう
- 市町村が指定した「クーリングシェルター」が開放されます
- 周りの人にも声掛けを

暑さ指数

気温・湿度・輻射熱などを加味した指標

新設	35以上(極端な高温の予測)	特別警戒アラート
令和3年~運用開始	33以上	警戒アラート
	31以上(危険)	外出はなるべく避け、涼しい室内に移動
	28以上(嚴重警戒)	室内では室温の上昇に注意

クーリングシェルターマークが目印

クーリングシェルターについては 問 各市町村担当課

スマートフォンに通知が届く/

LINE 今すぐ「友だち追加」して、熱中症予防の情報や(特別)警戒アラートを受け取る!

通知を受け取るためには、「受信設定」が必要です

▲埼玉県LINE公式アカウント「埼玉県庁」

これってDV? と思ったら相談できる味方がいます

DV(ドメスティック・バイオレンス)とは、配偶者や恋人など親密な間柄にある(あった)人からふるわれる暴力行為のことです。「DVかも」と思ったら、迷わず相談しましょう。

こんなこと、ありませんか?

DVには身体的暴力だけでなく、大声でどなる、大切なものを壊すなど精神的な暴力も含まれます。また、性別にかかわらず被害者・加害者になる恐れがあります。

身体的暴力	● 殴る、蹴る ● 突き飛ばす ● 物を投げつける など
精神的暴力	● 人付き合いを制限する ● 話しかけられても無視する ● 暴言を吐く など

困ったらすぐに相談を! /

電話相談 県男女共同参画推進センター (With You さいたま) TEL 048・600・3700

SNS相談 お悩みチャット@埼玉 匿名で無料相談ができます。★秘密は守られます ▲相談はこちら

問 県人権・男女共同参画課 TEL 048・830・2925

6月23日~29日は男女共同参画週間 誰もが活躍できる社会へ

男女共同参画社会とは、男女が互いに人権を尊重しつつ責任を分かち合い、性別に関係なくその個性と能力を発揮することができる社会のことです。この機会にいま一度考えてみませんか。

より理解を深めよう/

男女共同参画週間講演会

誰ものが生きやすい社会のために

~ジェンダー感覚をアップデート!

講師:アルテイシア氏(作家)

日時 6月30日(日) 午後1時30分~3時30分

場所 県男女共同参画推進センター (With You さいたま) ★さいたま新都心駅下車徒歩5分 ★要事前申し込み

問 同センター TEL 048・601・3111 ▲申し込みなど詳細はこちら

困ったら電話で相談を

男性のための電話相談 TEL 048・601・2175

受付時間 毎月第1,3日曜 午前11時~午後3時

さまざまな悩み相談 TEL 048・600・3800

受付時間 月~水・金・土曜: 午前9時30分~午後8時30分 日曜、祝日: 午前9時30分~午後5時 ★年末年始を除く

Instagramで埼玉の魅力を発信!

#埼玉県広報アンバサダー

みんなが見たい・知りたい視点で県の魅力や取り組みをPR。アンバサダーをフォローして、投稿を楽しんで、みんなで「埼玉愛」をシェアしましょう!

問 県広報課
TEL 048・830・2857



アンバサダーの詳細はこちら▶

埼玉の情報はこのアカウントにおまかせ!

埼玉県【公式】Instagram

県の魅力や最新情報を随時発信しています。アンバサダーとコラボした投稿も!



令和5年度は、6組8名のアンバサダーが県内各地の観光スポットやイベントなどを体験取材。自身のInstagramに写真や動画を投稿しました。

★任期：令和5年5月30日(火)～令和6年3月31日(日)

にきあおい
▼二木蒼生さん
(@aomushi_kune2)



◀nabecamさん
(@nabecam)、
chihiroさん
(@lily.chihiro1129)

Sakurakoさん▶
(@sako_photo)

Lavender Garden

行ってみたくなるスポット



梨農家さんへ行ってきました

おいしい県産農産物



期日前投票に行ってきました

県の取り組み



★ オススメのイルミ情報はこちら

▲さいぼんさん(@saitama_bongurume)



熊谷のいちご狩りが楽しすぎた

▲にーしゃさん(@neet_syakaijin)



こどもの居場所ってなあに?

▲さいたまん吉さん(@saita_mankichi)

令和6年度は19組20名を任命!

昨年度から大幅増員し、さまざまなジャンルの個性あふれる19組20名を任命しました。これからの投稿をお楽しみに♪

★任期：令和6年6月1日(土)～令和7年5月31日(土)



さいぼんさん
@saitama_bongurume



食べて埼玉さん
@komashi_morituke



BOKUさん
@boku_travel



ジェシカ グリティーさん
@jessintokyo



かるめさん
@karume_life

Follow me!



川内 彩さん
@ayasgram_



尾内 あゆみさん
@ayumi_onai

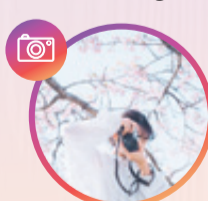

Sakurakoさん
@sako_photo

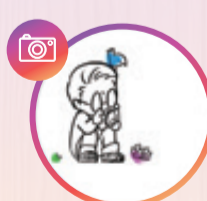

YAMADA TARO_CHANさん
@yamada_taro_chan



にーしゃさん
@neet_syakaijin



あつまれ!
埼玉犬民さん
@spot_mochio212



子連れちゃんさん
@kozure_odekake

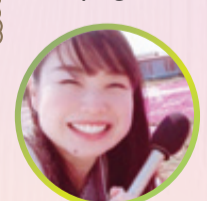

よねざわ@来てくだ埼玉♡さん
@oyonechan



エミッフィさん
@emiffy123456



しょうやかめらさん
@shouyacamera

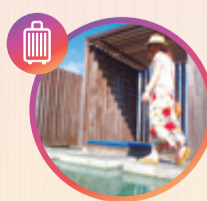

Sonokoさん
@sonoko_tabi



mihoさん
@miho_delicious

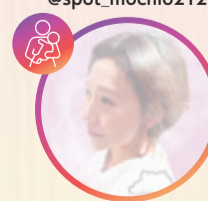

さいたまん吉さん
@saita_mankichi



二木蒼生さん
@aomushi_kune2

埼玉わっしょい大使と兼任!

わっしょい大使は、Instagramで、県産農産物や県産農産物を使ったグルメなどのPRを行います。上記4名と杉山かふんさんで活動します!



▲「埼玉わっしょい」のアカウントもフォローしてね♪



情報コーナー

2024 No.641 6

- ・「対象」は原則、県内在住、在勤または在学の人、県内の企業・団体などとしています。
- ・「費用」は、有料の場合のみ、1人分の最高額(大人料金など)を記載しています。
- ・県庁への郵便物は「〒330-9301 県〇〇課」だけで届きます(所在地記入不要)。

必須 催しなどの名称、郵便番号・住所、氏名(ふりがな)、電話番号
WEB イベントカレンダーか県ホームページなど

埼玉県のソーシャルメディア

LINE X Instagram Facebook YouTube

イベントカレンダー

県ホームページでイベント情報などを掲載しています。「彩の国だより」に掲載できなかった情報も多数あります。ぜひご活用ください。

● 広報番組のお知らせ ●

テレ玉 地デジ3ch 手話あり

いまドキッ! 埼玉 (いまたま)

毎週土曜 8:30~9:00
 内容は変更になる場合があります。

今月の放送予定

- 1日 さいたま市の「ついたちまんじゅう」
 - 8日 べに花の郷 桶川
 - 15日 推したま⑤
- 
- 特別ゲストを招いてお届けするシリーズ「私の推し埼玉」。今回は、元AKB48の島崎遥香さんが「推す」県内のスポットを巡ります。お楽しみに!
- 島崎遥香さん
- 22日 ふるさとの味に! 「北本トマトカレー」
 - 29日 手話を学んでサッカー応援!

こんにちは県議会です

6月23日(日) 10:00~10:15
議長インタビュー

6月30日(日) 10:00~10:15
副議長・議運委員長インタビュー

埼玉県議会中継

6月定例会の様様を放送します。

FM NACK5

朝情報★埼玉 (あさ★たま)

月~金曜 8:15~8:25
 県からのお知らせやイベント情報をお伝えします。

イベント

企画展
1 「入間川流域の自然遺産調査から見たこと」

期間▶6月16日(日)まで 費用▶200円 場所▶問合せ▶県立自然の博物館(長瀬町 TEL 0494-66-0404)

2 教科書展示会

期間▶6月11日(火)~7月16日(火) 場所▶県内27会場 問合せ▶県義務教育指導課(Tel 048-830-6746)

3 MOMASコレクション

期間▶6月8日(出)~8月25日(日) 費用▶200円 場所▶問合せ▶県立近代美術館(さいたま市浦和区 TEL 048-824-0111)

4 事業承継個別相談会

①春日部 ②川越
 対象▶県内の中小企業経営者・個人事業主等 日程▶①第1・3火曜 ②第2・4木曜 場所▶①ふれあいキューブ ②ウェスタ川越 申込▶各回1週間前の12:00までに申込書(必須)を入手)をWEBかFAXで県産業支援課(Tel 048-830-3910 FAX 048-830-4813)

5 宮内庁埼玉鴨場見学会

対象▶小学生以下は保護者同伴 日時▶7月12日(金)10:00~11:15、14:00~15:15(午前・午後同一内容) 場所▶同所(越谷市) 申込▶6月17日(月)(必着)までにWEBかはがき(午前・午後の別と参加者全員の必須)を明記(1枚2人まで、代表者に〇印を付記))で県みどり自然課(県庁内 TEL 048-830-3151)★抽選(当選者のみに通知)

6 全国戦没者追悼式

対象▶戦没者(原爆、一般戦災死没者を含む)遺族 期日▶8月15日(木) 場所▶日本武道館(東京都千代田区) 申込▶6月17日(月)(消印有効)までにはがき(戦没者氏名と所属(旧軍人・軍属の場合)、参列者の必須)と生年月日、戦没者との続柄、過去の全国戦没者追悼式への参列の有無を明記)で県社会福祉課(県庁内 TEL 048-830-3286)★選考

7 埼玉の考古おひろめ展 「地中からのメッセージ」

期間▶7月13日(出)~9月1日(日) 費用▶200円 場所▶問合せ▶県立さきたま史跡の博物館(行田市 TEL 048-559-1181)

8 自然に親しむイベントデー 「クワとカイコの日」

日時▶6月1日(出)、2日(日)各9:00~17:00 場所▶問合せ▶県立自然学習センター(北本市 TEL 048-593-2891)★当日先着順

9 企業人材サポートデスク熊谷 オープニング記念 「企業の採用活動最前線セミナー」

対象▶県内企業 日時▶6月4日(火)13:00~15:30 場所▶熊谷市立商工会館 申込▶6月3日(月)までに電話で同サポートデスク(Tel 048-578-4626)★申込順

10 映画会①「埼玉の瓦職人」②「赤ちゃんの不思議」③「四谷怪談」④「イエスキリスト」⑦「7つの謎」を解き明かす」

日時▶①6月7日(金)14:00~14:50 ②6月14日(金)14:00~15:00 ③6月21日(金)14:00~15:30 ④6月27日(木)14:00~15:30 場所▶問合せ▶県立久喜図書館(Tel 0480-21-2659)★当日先着順

11 映画会①「そして父になる」②「講師 神田松之丞」③「番匠免の大般若経祭り」④「紅い襷 ~富岡製糸物語~」

日時▶①6月7日(金)14:00~16:10 ②6月14日(金)14:00~15:50 ③6月21日(金)14:00~15:10 ④6月27日(木)14:00~15:40 場所▶問合せ▶県立熊谷図書館(Tel 048-523-6291)★当日先着順

12 秩父4ダム探検隊が往く

対象▶小学生と保護者 日時▶7月27日(出)9:30~17:45 場所▶浦山ダム、滝沢ダム、二瀬ダム、合角ダム 申込▶WEBを確認の上、6月13日(木)~23日(日)にWEB問合せ▶(独)水資源機構荒川ダム総合管理所(Tel 0494-23-1431)★抽選

学習・体験

13 県立文書館「夏休み子供体験教室」

①和紙づくり ②巻物づくり ③はんこづくり
 対象▶小学生(子供だけの参加可) 日時▶7月23日(火)①9:30~11:30 ②13:30~15:30、③7月25日(木)9:30~11:30、13:30~15:30(午前・午後同一内容) 費用▶①500円 ②150円 ③210円 申込▶6月14日(金)~27日(木)にWEB 場所▶問合せ▶同館(さいたま市浦和区 TEL 048-865-0112)★抽選

14 県立名栗げんきプラザ 「夏先取りキャンプ」

対象▶小学1~3年 日時▶7月13日(出)13:30~14日(日)14:00(1泊2日) 場所▶同プラザ 費用▶7,500円 申込▶6月13日(木)(必着)までに電話か専用申込用紙(WEBで入手)をWEB、郵送かFAXで同プラザ(〒357-0111 飯能市上名栗 1289-2 TEL 042-979-1011 FAX 042-979-1013)★抽選

15 県立長瀬げんきプラザ 「長瀬サマーキャンプ」

対象▶小学4年~中学3年 日時▶7月25日(日)10:00~28日(日)15:00(3泊4日) 場所▶同プラザ 費用▶18,000円 申込▶7月4日(木)までに電話かWEBで同プラザ(Tel 0494-66-0177)★抽選

16 わくわく子ども里山キャンプ

対象▶小学3~6年 日時▶7月24日(水)10:00~

7/25日(木)15:00(1泊2日) 場所▶さいたま緑の森博物館(入間市) 費用▶10,000円 申込▶6月14日(金)~22日(出)12:00に電話かWEBで同館(Tel 04-2934-4396)★抽選

17 夏休み親子統計教室

対象▶小学3・4年と保護者 日時▶①7月30日(火) ②8月1日(木) ③8月6日(火) ④8月9日(金)各10:00~16:00 場所▶①ウェスタ川越 ②加須げんきプラザ ③県民健康センター(さいたま市浦和区) ④春日部地方庁舎 申込▶7月12日(金)までにWEBかFAXで県統計課(Tel 048-830-2312 FAX 048-822-3758)★抽選

18 大学生等と県議会議員との意見交換会

①本会議の傍聴 ②意見交換会
 対象▶県内の大学・短期大学に在学の学生 日時▶①10月上旬 ②10月11日(金)17:00~(予定)(全2日) 場所▶県議会議事堂(さいたま市浦和区) 申込▶6月28日(金)(必着)までに直接、WEBか郵送で県議会事務局政策調査課(〒330-9301 県議会事務局政策調査課 TEL 048-830-6257)★抽選

19 県農林公園 農林学級

①草木染め講座 ②木工自由工作
 対象▶①18歳以上 ②中学生以上 日時▶①6月16日(日)9:30~12:00 ②6月23日(日)9:30~16:00 費用▶①2,000円 ②1,300円 申込▶6月7日(金)までにWEB 場所▶問合せ▶同園(深谷市 TEL 048-583-2301)★抽選

20 県農林公園 いきいき農業大学

①大豆づくり体験講座 ②そばづくり体験講座
 対象▶農業を体験したいシニアなど 日時▶①7月5日(金)~12月16日(月)のうち全8日 ②8月22日(木)~12月19日(木)のうち全8日各9:30~15:00 費用▶①②6,000円 申込▶6月18日(火)までにWEB 場所▶問合せ▶同園(深谷市 TEL 048-583-2301)★抽選

21 布ぞうり作り体験

対象▶小学生以上(小学生は保護者同伴) 日時▶7月7日(日)10:00~15:00 場所▶県みどりの村 費用▶1,000円 申込▶6月21日(金)(必着)までに往復はがき(必須)と希望講座、参加人数を明記)で同管理事務所(〒368-0111 小鹿野町飯田853 TEL 0494-75-3441)★抽選

22 親子で作ろう! 森のアートタグづくり

対象▶5歳以上(小学生以下は保護者同伴) 日時▶7月20日(出)10:00~15:00 場所▶県民の森(横瀬町) 費用▶500円 申込▶7月19日(金)までに電話で同管理事務所(Tel 0494-23-8340)★申込順

甘くてジューシー!
王道スイートコーン

写真提供: (株)サカタのタネ

みわくのコーン
ゴールドラッシュ®

もっと知って!

おいしさ粒ぞろい! /

コ〜ンな旬 埼玉!

旬到来! 新鮮で、甘〜い!
埼玉自慢のトウモロコシ、
今年もできました。

まるでフルーツな
ミラクルスイートコーン

味来®

深谷

糖度が高く、それでいてさっぱりとした味わい。粒がしっかりしているので、焼きトウモロコシで楽しみたい!

最盛期 6月中旬



焼きトウモロコシにオススメ

深谷

フルーツのような甘さ。やわらかな粒にうまさぎゅっ! 蒸し料理にもお薦めです。新鮮なら生食でも!

最盛期 6月中旬



蒸したトウモロコシにオススメ

ここで買える!

JA埼玉岡部 本所(深谷市普濟寺1210-1)
TEL 048-585-2221
★関越自動車道花園ICから車で20分
販売期間 6月10日(月)~7月7日(日) (予定)

鮮度が命!

トウモロコシは新鮮なうちに、なるべく買ったその日に、ぜひとれたてを味わって!

知ってた? なんと埼玉は全国8位! トウモロコシの生産地

埼玉県は収穫量・出荷量ともに全国上位のトウモロコシの生産地。

出典: 農林水産省「令和4年産都道府県別の作付面積、10a当たり収量、収穫量及び出荷量」<<スイートコーン>>

ここで買える!

JAふかや西部営農経済センター(深谷市榛沢新田580-1)
TEL 048-501-2664
★関越自動車道花園ICから車で19分
販売期間 6月10日(月)~下旬(予定)

味来®の販売状況発信中!
JAふかやLINE公式アカウントを今すぐ【友だち追加】



深谷

甘〜い! ジューシー! まるでスイーツ。美しいパイカラーを生かして、華やかなゆでトウモロコシにぜひ。

最盛期 6月下旬



ゆでトウモロコシにオススメ

ここで買える!

JA花園 農産物直売所(深谷市小前田553)
TEL 048-584-1364
★関越自動車道花園ICから車で3分
販売期間 6月10日(月)~7月中旬(予定)

東松山

白い粒をかじれば柔らかな果皮がはじけて、中から驚きの甘さがほとばしる! この夏イチ推しのトウモロコシ。例えば「純白」の冷製コーンスープはいかが。

最盛期 6月下旬~7月上旬

ブランド化については

問 東松山市農政課

TEL 0493-21-1400



冷製コーンスープにオススメ

ここで買える!

JA埼玉中央 東松山農産物直売所「いなほてらす」(東松山市下青鳥714-1)
TEL 0493-24-3157
★関越自動車道東松山ICから車で5分
販売期間 6月下旬~7月下旬(予定)

箱売りも! 1本からのバラ売りも!
ゆで&焼きとうもろこしも!

JA花園

とうもろこし祭り開催

日時 6月29日(土)、7月6日(土)
各午前9時~ ★なくなり次第終了

問 同直売所

フレーティー&スウィーティー
新時代のスイートコーン

ドルチェドリーム®

写真提供: サナテックシード(株)

真珠の輝き!
美白自慢なスイートコーン

東松山
ハニーホワイト®

写真提供: 東松山市

- この広報紙は5月20日(月)現在の情報をもとに作成しています。
- 新聞折り込みでお届けしている他、市区町村・県地域振興センター・県広報課、県内の埼玉りそな銀行・武蔵野銀行・埼玉信用金庫・イオン・イトーヨーカドー・コーププラザなどにも置いてあります。
- この広報紙は、視覚に障害のある方を対象に点字版やデジ版も発行しています。送付を希望される方は、県広報課にご連絡ください。
- この広報紙に掲載している有料広告は広告掲載基準に基づき(株)ジチタイアドが受け付けを行っています。掲載希望は同社(TEL 092-716-1401) br-syutoken@zaigenkakuho.comへ。