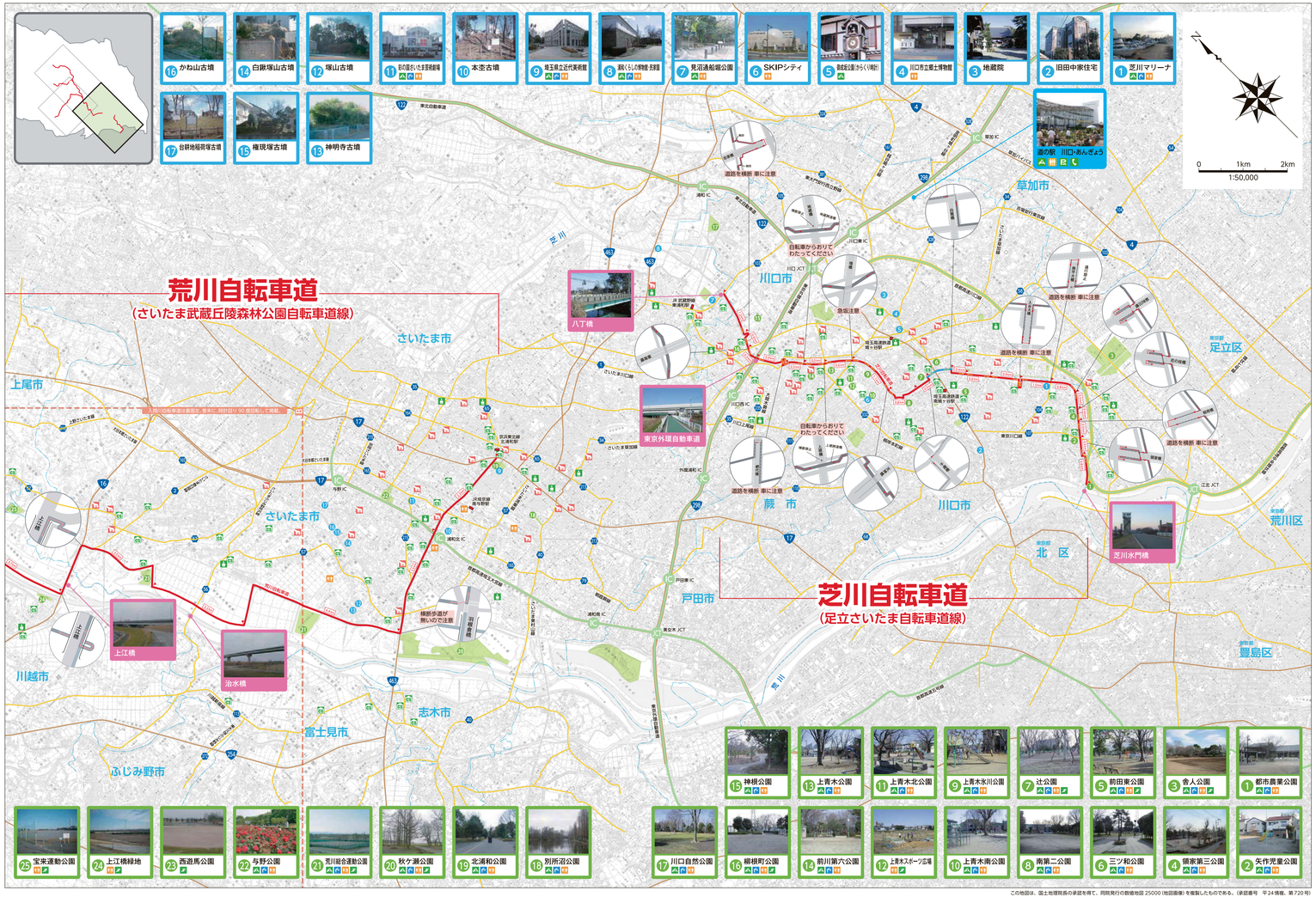

この地図は、国土地理院長の承認を得て、同院発行の数値地図 25000（地図画像）を複製したものである。（承認番号 平24情複、第720号）

けが・病気の時は…

こんな時に

- 救急車を呼ぶほどではないが緊急に受診が必要なとき
- どこで診てもらえばよいかわからないとき
- さいたまっち 休・祝日、夜間などのとき

埼玉県の救急電話相談 #7119

☎ 048-824-4199

（24 時間対応）　（良い救急）

自転車安全利用五則

自転車に乗るときの基本ルール

ご存じですか？ Kobaton

1. **自転車は、車道が原則、歩道は例外**
   道路交通法上、自転車は軽車両と位置付けられています。
   したがって、歩道と車道の区別のあるところは車道通行が原則です。
2. **車道は左側を通行**
   自転車は道路の左端に寄って通行しなければなりません。
3. **歩道は歩行者優先で、車道寄りを徐行**
   歩道では、すぐに停止できる速度で、歩行者の通行を妨げる場合は一時停止しなければなりません。
4. **安全ルールを守る**
   飲酒運転・二人乗り・並進は禁止。夜間はライトを点灯。
   交差点での信号遵守と一時停止・安全確認。
5. **子どもはヘルメットを着用**
   児童・幼児の保護責任者は、児童・幼児に乗車用ヘルメットをかぶらせるようにしましょう。

［凡例］

- 自転車屋
- 警察署・交番
- コンビニ
- 自転車道線
- 工事中
- 勾配がきつい場所（勾配 3%以上／矢印方向が登り）
- 観光・休憩可能施設
- 公園
- 外観写真
- 番号　名称　休 休憩施設　トイレ　水 水飲み場　運 運動場
- 一般道を走行
- 2.0 km 区間距離 ※旗マーク（ ）間

埼玉県内の自転車道で異状を発見したら（道路の穴ぼこ、路肩の崩壊など）

管理事務所別　所轄地域一覧

自転車道	地　域	所轄事務所	電話番号
芝　川	川口市	さいたま県土整備事務所	☎048-861-2495
荒　川	さいたま市浦和区、さいたま市桜区	さいたま市南部建設事務所	☎048-840-6226
荒　川	さいたま市西区	さいたま市北部建設事務所	☎048-646-3224
荒川、入間川	川越市、狭山市	川越県土整備事務所	☎049-243-2020
荒川、比企	川島町、吉見町、東松山市、滑川町	東松山県土整備事務所	☎0493-22-2333
荒　川	熊谷市	熊谷県土整備事務所	☎048-533-8778

1都6県の自転車道路

1. **利根川自転車道（一般県道利根川自転車道線）**
   L=67.8km（埼玉県内 栗橋～吉川市境界 群馬県内38.9km）
   群馬県県土整備部道路管理課 ℡027-226-3600
2. **高崎伊勢崎自転車道（一般県道高崎伊勢崎自転車道線）**
   L=42.5km（高崎市浜尾～伊勢崎市宮子町）
   群馬県県土整備部道路管理課 ℡027-226-3600
3. **板倉足利藤岡自転車道（一般県道板倉足利藤岡自転車道線）**
   L=35.0km（館生市細納～栃木県栃木市）
   群馬県県土整備部道路管理課 ℡027-226-3600
   栃木県県土整備部道路整備課 ℡028-623-2429
4. **桃ノ木川サイクリングロード**
   L=13.5km（館林市下早川田～館林町）
   館林市建設部道路管理課 ℡0276-72-4111
5. **広瀬川サイクリングロード**
   L=4.4km（伊勢崎市宮子町～宮室町）
   伊勢崎市建設部道路維持課 ℡0270-24-5111
6. **井野川（ホタルの里）サイクリングロード**
   L=6.0km（高崎市高関～保渡田町）
   高崎市建設部土木課 ℡027-321-1111
7. **入間川自転車道（一般県道川越鶴ヶ島自転車道線）**
   L=22.5km（川越市今福～鶴ヶ島市脚折）
   埼玉県県土整備部道路課課長 ℡048-830-5103
8. **荒川自転車道（一般県道さいたま武蔵丘陵森林公園自転車道線）**
   L=45.5km（さいたま市浦和区常盤～鴻巣町屈巣）
   埼玉県県土整備部道路課課長 ℡048-830-5103
   さいたま市建設局土木部道路環境課 ℡048-829-1491
9. **江戸川自転車道（一般県道三郷幸手自転車道線）**
   L=37.3km（三郷市高州～幸手市中島）
   埼玉県県土整備部道路課課長 ℡048-830-5103
10. **比企自転車道（一般県道川島ことぶき動物自然公園自転車道線）**
    L=12.8km（川島町大字松永～東松山市大字岩殿）
    埼玉県県土整備部道路課課長 ℡048-830-5103
11. **芝川自転車道（一般県道足立さいたま自転車道線）**
    L=12.8km（川口市領家～さいたま市見沼区大間木）
    埼玉県県土整備部道路課課長 ℡048-830-5103
    さいたま市建設局土木部道路環境課 ℡048-829-1491
12. **利根川自転車道（一般県道利根川自転車道線）**
    L=87.8km（久喜市～群馬県川俣町境 埼玉県48.9km）
    埼玉県県土整備部道路課課長 ℡048-830-5103
13. **江戸川左岸自転車道（一般県道松戸野田関宿自転車道線）**
    L=41.4km（松戸市大山～野田市関宿三軒家）
    千葉県県土整備部道路課課長 ℡043-223-3142
14. **手賀沼自転車道（一般県道我孫子流山自転車道線）**
    L=30.9km（我孫子市布佐～流山市東深井新田）
    千葉県県土整備部道路課課長 ℡043-223-3142
15. **印旛沼自転車道（一般県道八千代印旛沼自転車道線）**
    L=27.2km（八千代市萱田～印西市船尾）
    千葉県県土整備部道路課課長 ℡043-223-3142
16. **北千葉自転車道（一般県道館野八千代自転車道線）**
    L=34.6km（印西市岩戸～八千代市村上）
    千葉県県土整備部道路課課長 ℡043-223-3142
17. **北千葉自転車道（一般県道九十九里一宮北自転車道線）**
    L=33.0km（九十九里町片貝～いすみ市東郷）
    千葉県県土整備部道路課課長 ℡043-223-3142
18. **北千葉自転車道（一般県道和田白浜館山自転車道線）**
    L=50.4km（南房総市和田町下三原～館山市沼）
    千葉県県土整備部道路課課長 ℡043-223-3142
19. **多摩湖自転車道（一般都道狭谷狭山自然公園自転車道線）**
    L=21.0km（西東京市新町三丁目～東村山市多摩湖町三丁目）
    東京都建設局道路管理部交通施設課 ℡03-5320-5277
20. **江戸川自転車道（首都七三号・A0440号線（武蔵野の路））**
    L=14.2km（葛飾区東金町三丁目～葛飾区水元公園）
    15.6km（江戸川区東篠崎五丁目～葛飾区水元公園八丁目）
    江戸川区土木部計画調整課 ℡03-5662-1868
    葛飾区都市整備部道路補修課 ℡03-3608-8291
21. **芝川自転車道（一般都道足立さいたま自転車道線）**
    L=4.0km（足立区舎人二丁目～足立区入谷七丁目）
    東京都建設局道路管理部交通施設課 ℡03-5320-5277
22. **横川自転車道（一般都道横沢入大自転車道）**
    L=20.1km（都戸市風沼高校～八王子下柚木）
    神奈川県県土整備部道路整備課 ℡045-210-1111（内線6425～6427）
23. **さがみグリーンライン自転車道（一般都道相模川自転車道）**
    L=12.2km（清水市横川～都市下柚木）
    神奈川県県土整備部道路整備課 ℡045-210-1111（内線6425～6427）
24. **つくば霞ヶ浦りんりんロード（一般都道取手土浦南自転車道線）**
    L=52.3km（取手市大山～藤東市牛堀）
    茨城県土木部道路課課長 ℡029-301-1431
25. **潮来自転車道（一般都道茨城大洗自転車道線）**
    L=21.0km（茨城町長岡～大洗町磯前）
    茨城県土木部道路課課長 ℡029-301-1431
    茨城県土木部道路維持課 ℡029-301-1464
26. **小貝川自転車道（一般都道取手常総自転車道線）**
    L=52.2km（取手市小文間～常総市豊田本町）
    茨城県土木部道路課課長 ℡029-301-1431
    茨城県土木部道路維持課 ℡029-301-1464
27. **利根運河自転車道（一般都道古河運河自転車道線）**
    L=16.5km（古河市幸町～野木町丸林）
    茨城県土木部道路課課長 ℡029-301-1431
    茨城県土木部道路維持課 ℡029-301-1464
28. **鬼怒川自転車道（一般都道二宮宇都宮自転車道線）**
    L=25.5km（真岡市大道泉～宇都宮姿町通）
    栃木県県土整備部道路保全課 ℡028-623-2429
29. **黒川思川自転車道（一般都道黒川鹿沼水辺ライン自転車道線）**
    L=30.0km（下都賀郡野木町～鹿沼市下都賀郡生子町大字生生町）
    栃木県県土整備部道路保全課 ℡028-623-2429
30. **緑のヘルシーロード**
    L=26.5km（竹原市須加～川口市新井町）
    埼玉県県土整備部道路整備課 ℡048-830-4342
31. **水と緑ふれあいロード**
    L=42.0km（鴨池海水浴場前～ニニ25.5km）
    （中島・東京・豊島間ホニ-2.5km）
    埼玉県県土整備部道路整備課 ℡048-830-4342

サイクリングロードマップ

荒川・入間川・芝川・比企自転車道

お　願　い

サイクリングロードは、**歩行者と自転車**の両者が共に利用できる道路です。

自転車は、**"スピードは控えめに・早めのブレーキ"**を心がけて、歩行者の安全に注意してください。

利用者は、**お互いに思いやり**をもって**安全で快適に**利用しましょう。

Kobaton

CYCLING ROAD サイクリングロードマップ MAP

埼玉県のマスコット　コバトン

埼玉県県土整備部 道路環境課
〒330-9301 埼玉県さいたま市浦和区高砂3-15-1 TEL.048-830-5103
HP: http://www.pref.saitama.lg.jp/a1006/gurutto

2013年3月 初版　2020年10月 第6版