

整理番号

89

政務活動費 支出証明書

領収書を発行しない自動販売機を利用する場合(例:電車等の切符)、領収書を亡失した場合など領収書等がない場合や契約により定期的に定額を支出する場合に作成。なお、定期的に定額を支出する場合は、契約書の写しを添付しなければならない。

経費区分 (該当する経費の 番号を○で囲む)	【調査研究・政策立案活動費】 1:調査研究費 2:グループ活動費
	【広聴・広報活動費】 3:広聴費 4:要請・陳情等活動費 5:広報費
	【経常的経費】 6:人件費 7:事務所費 8:事務費 9:資料購入・作成費 10:交通費

支出年月日	05年01月17日 5/2/17.5/3/17
支出額	<p style="text-align: right;">百万 千</p> <div style="border: 1px solid black; padding: 2px; display: inline-block;"> 181170 </div> <p style="text-align: right;">円</p> <p style="text-align: right;">※ 政務活動費を充当した金額を記載</p> <p style="text-align: right;">67100*3=201300 201300*0.9=181170</p> <p>(按分した場合の積算方法)</p>
使 途	車リース代 38・39・40回目
支 出 先	トヨタファイナンス株式会社

上記のとおり支出しました。

支出者名

埼玉県議会自由民主党議員団



お支払金一覧表

この度、弊社がご利用いただきましたこと、誠にありがとうございます。
 お支払の予定金は、ご指定口座より直金口座振替にて自動引落しさせていただきます。
 明細をご参照いたします。なお、お振替が法律上の場合はお振替日のお引落しとなります。
 この 一覧表は、お支払の完了まで大切に保管してくださいませ、お願ひ申し上げます。
 添付添付

毎月のお支払いは、ご指定口座の金額の引落し、表記お振替先までご連絡願ひます。
 未納の引落しは、ご指定口座より直金口座振替にて自動引落しさせていただきます。
 なお、お振替の請求をご希望の場合は、お振替日にお振替の請求が必要となります。

2019年11月17日 発行
 2019年10月21日
 上野エレクトロニクス株式会社
 上野エレクトロニクス(株)
 4-026-000円

お振込先
 銀行名 〃
 支店名 〃
 口座番号 〃
 口座名義 〃

回数	お支払期日	お支払金額(円)	お支払残高(円)	お支払残高(円)	お支払残高(円)		
001	20191217	134200	589180	031	20220617	67100	1878800
002	20200117	67100	382470	032	20220717	67100	1811700
003	20200217	67100	375760	033	20220817	67100	1744600
004	20200317	67100	369050	034	20220917	67100	1677500
005	20200417	67100	362340	035	20221017	67100	1610400
006	20200517	67100	355630	036	20221117	67100	1543300
007	20200617	67100	348920	037	20221217	67100	1476200
008	20200717	67100	342210	038	20230117	67100	1409100
009	20200817	67100	335500	039	20230217	67100	1342000
010	20200917	67100	328790	040	20230317	67100	1274900
011	20201017	67100	322080	041	20230417	67100	1207800
012	20201117	67100	315370	042	20230517	67100	1140700
013	20201217	67100	308660	043	20230617	67100	1073600
014	20210117	67100	301950	044	20230717	67100	1006500
015	20210217	67100	295240	045	20230817	67100	939400
016	20210317	67100	288530	046	20230917	67100	872300
017	20210417	67100	281820	047	20231017	67100	805200
018	20210517	67100	275110	048	20231117	67100	738100
019	20210617	67100	268400	049	20231217	67100	671000
020	20210717	67100	261690	050	20240117	67100	603900
021	20210817	67100	254980	051	20240217	67100	536800
022	20210917	67100	248270	052	20240317	67100	469700
023	20211017	67100	241560	053	20240417	67100	402600
024	20211117	67100	234850	054	20240517	67100	335500
025	20211217	67100	228140	055	20240617	67100	268400
026	20220117	67100	221430	056	20240717	67100	201300
027	20220217	67100	214720	057	20240817	67100	134200
028	20220317	67100	208010	058	20240917	67100	67100
029	20220417	67100	201300	059	20241017	67100	0
030	20220517	67100	194590				

※個人情報保護の観点から、口座番号の一部を非表示としております。

上記のお支払回数をご確認ください。ご不明な場合は、お問い合わせください。

整理番号 278 - 1

政務活動費 領収書等貼付用紙 ちょうふ

<p>経費区分</p> <p>(該当する経費の番号を○で囲む)</p>	<p>【調査研究・政策立案活動費】</p> <p>1:調査研究費 2:グループ活動費</p> <p>【広聴・広報活動費】</p> <p>3:広聴費 4:要請・陳情等活動費 5:広報費</p> <p>【経常的経費】</p> <p>6:人件費 7:事務所費 8:事務費</p> <p>9:資料購入・作成費 10:交通費</p>
--	---

支出年月日	5 年 11 月 17 日	支出額	<table style="margin: auto;"> <tr> <td style="font-size: x-small;">百万</td> <td style="font-size: x-small;">千</td> <td style="font-size: x-small;">円</td> </tr> <tr> <td style="border: 1px solid black; width: 30px; height: 30px;"></td> <td style="border: 1px solid black; width: 30px; height: 30px; text-align: center;">377</td> <td style="border: 1px solid black; width: 30px; height: 30px; text-align: center;">85</td> </tr> </table>	百万	千	円		377	85
百万	千	円							
	377	85							

※政務活動費を充当した金額を記載

使 途	<p>車リース代(1台分)</p> <p>$75,570円 \times \frac{1}{2} = 37,785円$</p>	<p style="font-size: x-small;">政務活動に使用する割合が1/2以上であるため</p>
-----	--	---

領収書等貼付欄

✳ 別紙

※ 領収書は、重ねて貼付しないこと。

※ 領収書を貼るスペースが足りない場合は、別紙を使用すること。
(別紙にも整理番号(枝番)を付すこと。)

※領収書等には、①年月日、②金額、③使途(「ただし、〇〇代として」など何に支出されたか分かるような記載)、④発行者、⑤宛名が記載されていること(一部記載がない場合は、余白に補記すること)。

※按分した場合は、積算方法を余白に記載すること。

278-2

お支払証明書

令和5年1月17日

浅井 明 様

〒343-0816 埼玉県越谷市弥生町6-3 田口ビル2F

株式会社 トヨタレンタリース埼玉

総合営業部 東部エリア

TEL 048-963-6211



毎度格別のお引立に預り御礼申し上げます。
下記の通り正にお支払を頂きました。

合計金額		¥75,570		担当	
摘要	数量	単価	金額	消費税	
リースご利用料金として	1ヶ月	68,700	68,700	6,870	
車番: [REDACTED] 車台番号 [REDACTED]					
		小計	68,700	6,870	
		合計	¥75,570		



LA071R

18-3

借受人(甲) (所在地・名称・代表者)

埼玉県越谷市越ヶ谷1-2-6

浅井 明

連帯保証人 (住所・氏名・職業)

貸渡人(乙) (所在地・名称・代表者)

令和 1 年 8 月 10 日

埼玉県さいたま市大宮区吉野町1丁目5番地の1
株式会社トヨタクレジット 埼玉
支配人 佐藤 也

連帯保証人 (住所・氏名・職業)

この契約書に添付の納期は、リース契約の条件及び個人賠償の取扱いに付いて記載した
ものですから、借受人および連帯保証人におかれましては、これらの事項をよくお読み
頂き充分にご納得の上、ご署名(記名・捺印)ください。
・個人情報の取扱いにつきましては添付の【個人情報の取扱い】に記載しております。

貸渡人(以下乙という)と借受人(以下甲という)ならびに連帯保証人は、下記(1)記載の自動車(以下自動車という)のリースについて、
下記条件ならびに添付納款のとおり契約を締結します。

(100148448-06)

リース方法		メンテナンス		契約№		
(1) 車名	エスケイHV (EV) レジパ・カート 7人乗り			特別仕様		
(2) 型式	ZWR80G-CPXGB(L)			※別添付属品明細		
車台番号	[REDACTED]			車台番号 [REDACTED]		
初年度登録	1年 8月	室内	登録	221	ED22	
使用の車庫地	埼玉県越谷市越ヶ谷1丁目8-6					
保管場所	埼玉県越谷市越ヶ谷1丁目8-6					
(2) リース期間	1年 8月 28日	～	5年 8月 25日	48ヶ月		
リース料	毎月 68,700円	(総額 3,297,600円)	(5) 前払金	円	合計	
消費税	毎月 5,496円	(総額 327,012円)	(6) 保証金	円	合計	
(3) 支払月割	毎月 74,196円	(総額 3,624,612円)	(7) 支払方法	トヨタクレジット		
(4) 支払期日	第1回 ~ 第2回	令和 1年 10月 17日 支払				
	第3回	令和 1年 11月 17日 支払				
	第4回 ~ 第47回	1ヶ月毎 17日 支払				
	第48回	令和 5年 8月 17日 支払				
(8) リース料の取扱い	<input type="checkbox"/> 登録・検定費用	<input checked="" type="checkbox"/> 事故修理 (車両保険付保時)	(9) 保証会社	[REDACTED]		
	<input checked="" type="checkbox"/> 自動車取得税	<input type="checkbox"/> オイル交換		保険種類	[REDACTED]	
	<input type="checkbox"/> 自動車重量税	<input type="checkbox"/> バッテリー交換 1個まで		フリート車	[REDACTED]	
	<input type="checkbox"/> 自動車賠償責任保険			年額条件	[REDACTED]	
	<input type="checkbox"/> 自動車税	<input checked="" type="checkbox"/> タイヤ交換		割引割増	[REDACTED]	
	<input type="checkbox"/> 道路関係サービス			対人	[REDACTED]	
	<input checked="" type="checkbox"/> 任意保険			対物	[REDACTED]	
	<input type="checkbox"/> 車検(定期点検含む)及び総括検査			人身傷害	1年 [REDACTED] 1年 [REDACTED]	
	<input type="checkbox"/> 法定定期点検整備	<input type="checkbox"/> 車検事故		1年 [REDACTED] 2年 [REDACTED]		
	<input checked="" type="checkbox"/> プロケア10	<input checked="" type="checkbox"/> 洗車		3年 [REDACTED] 4年 [REDACTED]		
<input type="checkbox"/> 一級修理	<input type="checkbox"/> 車検	5年 [REDACTED] 6年 [REDACTED]				
		7年 [REDACTED] 8年 [REDACTED]				
(10) 引渡予定日	令和 1年 9月 2日	(15) 定期償還額	円	4,077,570		
引渡場所	使用の本拠地					
(11) 担当デパート	埼玉トヨタ自動車 株式会社 イオンレイクタウン店					
(12) 契約走行距離	800 km/月	(13) 超過走行料	円/km			
(14) 残償の納付	しない (予定残償)					

本リースの修理は、本リースの範囲外です。

当リースの任意加入は甲の加入として、乙の任意加入はしないものとします。

お支払金一覧表

218-4

2019年 9月16日 発行

の度は、弊社をご利用いただきまして、誠にありがとうございます。
 様のお支払金は、ご指定口座より預金口座振替にて自動引落しさせていただきますので
 をご案内いたします。なお、金融機関が休業日の場合は翌営業日のお引落しとなります。
 一覧表は、お支払の完了まで大切にお持ちくださいますよう、お願い申し上げます。

はせ
 のお支払いのご案内を郵送ご希望の場合は、表記お問い合わせ先までご連絡願います。
 納以外で弊社とご契約があり、かつお支払日およびお支払口座が同一の場合は、まとめてご
 させていただきます。
 は、各契約ごとの請求をご希望の場合は、それぞれにお手続きが必要となります。

契約番号	
ご契約日	2019年 8月26日
取扱販売店	株式会社 トヨタレンタリース埼玉
ご利用商品名	トヨタクレジット(リース保証)
お支払金額	3,624,612円
車両登録番号	
口座振替ご指定口座	
金融機関	栃木銀行
支店	支店
科目	普通
口座番号	***

お支払期日	お支払金額(円)	お支払後残高(円)
01 20191017	148392	3476220
02 20191117	75570	3400650
03 20191217	75570	3325080
04 20200117	75570	3249510
05 20200217	75570	3173940
06 20200317	75570	3098370
07 20200417	75570	3022800
08 20200517	75570	2947230
09 20200617	75570	2871660
10 20200717	75570	2796090
11 20200817	75570	2720520
12 20200917	75570	2644950
13 20201017	75570	2569380
14 20201117	75570	2493810
15 20201217	75570	2418240
16 20210117	75570	2342670
17 20210217	75570	2267100
18 20210317	75570	2191530
19 20210417	75570	2115960
20 20210517	75570	2040390
21 20210617	75570	1964820
22 20210717	75570	1889250
23 20210817	75570	1813680
24 20210917	75570	1738110
25 20211017	75570	1662540
26 20211117	75570	1586970
27 20211217	75570	1511400
28 20220117	75570	1435830
29 20220217	75570	1360260
30 20220317	75570	1284690

※個人情報保護の観点から、口座番号の一部を非表示としております。

回数	お支払期日	お支払金額(円)	お支払後残高(円)
031	20220417	75570	1209120
032	20220517	75570	1133550
033	20220617	75570	1057980
034	20220717	75570	982410
035	20220817	75570	906840
036	20220917	75570	831270
037	20221017	75570	755700
038	20221117	75570	680130
039	20221217	75570	604560
040	20230117	75570	528990
041	20230217	75570	453420
042	20230317	75570	377850
043	20230417	75570	302280
044	20230517	75570	226710
045	20230617	75570	151140
046	20230717	75570	75570
047	20230817	75570	0

※ご契約書様(または追加保証人様)以外からのお問い合わせにはお答えでき
 ない場合もございますので、予めご了承ください。

上記お支払回数をごえるご契約の場合は、
 表面②より開いて中をご覧ください。

整理番号	0	1	2	8
------	---	---	---	---

政務活動費 領収書等貼付用紙 ちょうふ

<p>経費区分</p> <p>(該当する経費の番号を○で囲む)</p>	<p>【調査研究・政策立案活動費】</p> <p>1:調査研究費 2:グループ活動費</p> <p>【広聴・広報活動費】</p> <p>3:広聴費 4:要請・陳情等活動費 5:広報費</p> <p>【経常的経費】</p> <p>6:人件費 7:事務所費 8:事務費</p> <p>9:資料購入・作成費 ⑩:交通費</p>
--	---

支出年月日	令和 5 年 1 月 17 日	支出額	<table border="1" style="width: 100%; text-align: center;"> <tr> <td>百万</td> <td>千</td> <td>円</td> </tr> <tr> <td style="border: 1px solid black; width: 20px;"> </td> <td style="border: 1px solid black; width: 20px;">15</td> <td style="border: 1px solid black; width: 20px;">00</td> </tr> </table> <p style="font-size: small;">※政務活動費を充当した金額を記載</p>	百万	千	円		15	00
百万	千	円							
	15	00							

使 途	ガソリン代 (政務活動担当秘書用)
-----	-------------------

<p>領収書等貼付欄</p>	<p>積算方法(3,000円 × 1/2)</p> <p style="text-align: center; font-size: small;">※政務活動担当秘書の交通費及び政務活動と政務活動外の活動に使用しているため会派の基準により1/2按分とする。</p> <p style="text-align: center; font-size: large; font-weight: bold;">領収書</p> <p style="text-align: center;">No20230117-3355 2023年01月17日 16:18</p> <p style="text-align: center; font-size: large; font-weight: bold;">田村 たくみ 様</p> <p style="text-align: center;">お支払い方法: クレジット ¥3,000</p> <p style="text-align: center;">(消費税10%対象: ¥3,000 内消費税: ¥273)</p> <p style="text-align: center; font-size: small;">但し、レギュラー 代として上記 正に領収いた ENEOSフロンティア埼玉 DDセルフ日大前店 埼玉県さいたま市見沼区東新井591</p> <p style="text-align: center;">2023/01/17 (372384) 048-688-3308 担当者: 04 XXXXXXXXXX</p>
<p>※領収書等には、①年月日、②金額、③使途(「ただし、〇〇代として」など何に支出されたか分かるような記載)、④発行者、⑤宛名が記載されていること(一部記載がない場合は、余白に補記すること。)</p> <p>※按分した場合は、積算方法を余白に記載すること。</p>	

整理番号 4 3 6

政務活動費 領収書等貼付用紙 ちようふ

<p>経費区分</p> <p>(該当する経費の番号を○で囲む)</p>	<p>【調査研究・政策立案活動費】</p> <p>1: 調査研究費 2: グループ活動費</p> <p>【広聴・広報活動費】</p> <p>3: 広聴費 4: 要請・陳情等活動費 5: 広報費</p> <p>【経常的経費】</p> <p>6: 人件費 7: 事務所費 8: 事務費</p> <p>9: 資料購入・作成費 ⑩: 交通費</p>
--	--

支出年月日	5 年 1 月 17 日	支出額	<table style="border-collapse: collapse; margin: auto;"> <tr> <td style="border: 1px solid black; padding: 2px;">百万</td> <td style="border: 1px solid black; padding: 2px;">千</td> <td style="border: 1px solid black; padding: 2px;">円</td> </tr> <tr> <td style="border: 1px solid black; width: 30px; height: 30px;"></td> <td style="border: 1px solid black; width: 30px; height: 30px; text-align: center;">3</td> <td style="border: 1px solid black; width: 30px; height: 30px; text-align: center;">029</td> </tr> </table>	百万	千	円		3	029
百万	千	円							
	3	029							

※政務活動費を充当した金額を記載

使 途	<p>⑩: 交通費 (ガソリン代)</p> <p style="text-align: right;">政務活動に使用する割合が9/10以上であるため</p> <p style="text-align: right; font-size: 1.2em;">3,360 × 90% = 3,029</p>	
-----	---	--

領収書等貼付欄

加藤石油(株)
千代ん台駅前
埼玉県越谷市
千間台西2丁目5-7
TEL: 048-977-7212 SS: 30935-13616

クレジットカード売上票

価格には消費税
が含まれております。

2023年01月17日 15:33
取引通番 7013

クレジットカード
54-13616-9601-0005 ICS 30935
XXXXXXXXXX
一枚提携

0120-00 1340 ¥3360
レギュラーガソリン P01
21.40L
157

合計 ¥3,360 (¥305)

(内税分消費税)

承認No. 0000030486
支払方法 一括 ¥3,360
クレジット利用額

有効期限 XX年XX月 企業コード 9661
端末識別番号 7736410108104
APC00 ATC01C3 00 JCB Credit
100000006651010 2: 00000000-0: 00000000

※領収書等には、①年月日、②金額、③使途(「ただし、〇〇代として」など何に支出されたか分かるような記載)、④発行者、⑤宛名が記載されていること(一部記載がない場合は、余白に補記すること。)

※按分した場合は、積算方法を余白に記載すること。

整理番号		1	3	4
------	--	---	---	---

政 務 活 動 費 支 出 証 明 書

領収書を発行しない自動販売機を利用する場合（例：電車等の切符）、領収書を亡失した場合など領収書等がない場合や契約により定期的に定額を支出する場合に作成。なお、定期的に定額を支出する場合は、契約書の写しを添付しなければならない。

<p>経費区分</p> <p>(該当する経費の番号を○で囲む)</p>	<p>【調査研究・政策立案活動費】</p> <p>1 : 調査研究費 2 : グループ活動費</p> <p>【広聴・広報活動費】</p> <p>3 : 広聴費 4 : 要請・陳情等活動費 5 : 広聴費</p> <p>【経常的経費】</p> <p>6 : 人件費 7 : 事務所費 8 : 事務費</p> <p>9 : 資料購入・作成費 ⑩ : 交通費</p>
-------------------------------------	--

支出年月日	5 年 1 月 17 日 ・ 2 月 17 日 ・ 月 日
支 出 額	<p style="text-align: right;">百万 千</p> <p style="text-align: right;">1 2 8 4 9 2 円</p> <p style="text-align: right;">※政務活動費を充当した金額を記載</p> <p>(按分した場合の積算方法 2ヶ月分 160,616 円 × 0.8 = 128,492 円 政務活動に用する割合が8/10以上であるため)</p>
使 途	1 月 ~ 2 月 分自動車リース料
支 出 先	埼玉トヨタ自動車株式会社

上記のとおり支出しました。

支出者名 埼玉県議会自由民主党議員団  印

自動車リース注文契約書

管理番号 001-1680

新規・変更

契約番号

クラウン アスリート
J-FRONTIER LIMITED LPKG FR CVT
4ト 2500CC(24V-TSE)

型式 AWS210-AEXXH(T)

登録番号 加配登録

車台番号 色 シルバーメタリック (117)

使用本拠地 深谷市針ヶ谷 保証期間

リース期間 平成30年3月 日 ~ 平成35年3月 日 (60回)

リース方式 ファイナンス

リース料総額	4,380,420
消費税・地方消費税 (8.0%)	350,460
リース支払い総額	4,730,880

頭金 (平成) 年月 日 支払予定	
下取金 (平成) 年月 日 納入予定	
下取車残債 (-)	
前払い金 (充当方法)	

第1回目 2回目 3回目	73,007	73,007	73,007
前払い充当額 (-)			
消費税・地方消費税 (8.0%)	5,841		
通常月支払額	78,848	78,848	78,848

リース料	
前払い充当額 (-)	
消費税・地方消費税	
リース料	120,000Km
超過走行料	5円/Km
規定損害基金本額	4,915,796
引渡準備金	58,363

月戻リース料支払日: 毎月 日 (口座振替・振込)

信販整理番号

ファイナンス	第1回目支払 (3回分) 平成 年 月 日
現金 (振込)	第2回目支払 (4回分) 平成 年 月 日
現金 (振込)	第3回目支払 (5回分) 平成 年 月 日
現金 (振込)	第4回目支払 (6回分) 平成 年 月 日
現金 (振込)	第5回目支払 (7回分) 平成 年 月 日
現金 (振込)	第6回目支払 (8回分) 平成 年 月 日

品名	コード	数量	金額
内装			
内ホガワ(LF)フック(2リ-4リ) (標準UF26)			
タイヤ			
タイヤ 215/55R17 7.5J 7R-10D			
付属品明細 <8.0%>			
ETC付フック	039Y 1	2,700	
ガラスワシ	400C 1	79,920	
タイヤ	K0R0 1	32,724	
タイヤ	K541 1	3,240	
タイヤ	K542 1	3,240	
タイヤ	1999 1	54,000	
※※※ 付属品 (おすすぬ) 価格小計 ※※※			175,824
※※※ 付属品価格計 ※※※			175,824

(6) 引渡予定日	
(6) 引渡場所	深谷市針ヶ谷
(6) 走行キロ数	120,000Km
(6) 超過走行料	5円/Km
(6) 規定損害基金本額	4,915,796
(6) 引渡準備金	58,363

下取車価格	58,363
走行料	120,000Km
超過走行料	5円/Km
規定損害基金本額	4,915,796
引渡準備金	58,363

下取車価格 58,363

走行料 120,000Km

超過走行料 5円/Km

規定損害基金本額 4,915,796

引渡準備金 58,363

この注文書及び別途所定の契約書記載の約款は、(販売会社) 契約の条件及び個人情報の取扱いについて記載したものであります。注文主におかれましては、これらの事項をよくお読みいただき、ご納得の上、ご署名(記名・捺印)し、お返送ください。また、別途契約書を作成しない場合は、この注文書が契約書となります。個人情報の取扱いについては、この注文書に記載しております。

平成 30年 3月 16日

担当店 深谷店

担当スタッフ

氏名 神尾高善

住所 深谷市針ヶ谷389-1

生年月日 昭和25年4月7日 性別 男性

職業

電話番号

Eメール

住所 深谷市針ヶ谷389-1

生年月日 昭和25年4月7日 性別 男性

職業

電話番号

Eメール

所有者名 深谷販売店

注文主と異なる場合は、裏面「個人情報の取扱い」に表記いたします。

氏名

住所

生年月日

性別

職業

電話番号

Eメール

法人名

住所

生年月日

性別

職業

電話番号

Eメール

社名

住所

生年月日

性別

職業

電話番号

Eメール

平成 30年 3月 16日

担当店 深谷店

担当スタッフ

氏名 神尾高善

住所 深谷市針ヶ谷389-1

生年月日 昭和25年4月7日 性別 男性

職業

電話番号

Eメール

住所 深谷市針ヶ谷389-1

生年月日 昭和25年4月7日 性別 男性

職業

電話番号

Eメール

所有者名 深谷販売店

注文主と異なる場合は、裏面「個人情報の取扱い」に表記いたします。

氏名

住所

生年月日

性別

職業

電話番号

Eメール

法人名

住所

生年月日

性別

職業

電話番号

Eメール

社名

住所

生年月日

性別

職業

電話番号

Eメール

社名

住所

生年月日

性別

職業

電話番号

Eメール

裏面記載の特約事項に基づき、下記のとおり注文いたします

平成 30年 3月 16日

担当店 深谷店

担当スタッフ

氏名 神尾高善

住所 深谷市針ヶ谷389-1

生年月日 昭和25年4月7日 性別 男性

職業

電話番号

Eメール

住所 深谷市針ヶ谷389-1

生年月日 昭和25年4月7日 性別 男性

職業

電話番号

Eメール

所有者名 深谷販売店

注文主と異なる場合は、裏面「個人情報の取扱い」に表記いたします。

氏名

住所

生年月日

性別

職業

電話番号

Eメール

法人名

住所

生年月日

性別

職業

電話番号

Eメール

社名

住所

生年月日

性別

職業

電話番号

Eメール

リース納品請求書

L100386653

R 2 年 3 月 12 日

神尾高善 様

さいたま市中央区
 埼玉自動車リース株式会社
 担当 [REDACTED]
 TEL 048-571-9111

毎度 お引立てを賜り厚くお礼申し上げます。
 下記ご契約車両のリースを開始いたしますのでご請求申し上げます。
 ご請求金額についてご不明な点がございましたら、右記担当までお問い合わせください。

＝ご契約取引内容＝

リース方式 ファイナンス
 リース期間 H30年 4月27日から
 R 5年 4月26日まで (60ヶ月)
 お支払期日 毎月 17日 お支払方法 口座引落
 リース料総額 4,380,420
 消費税・地方消費税 411,780
 前払い金額 0

＝リース契約車両明細＝

1/1 ページ

契約NO [REDACTED]
 注文NO [REDACTED]
 車名 クラウン アスリート
 型式 AWS210-AEXXH(J)
 車台番号 [REDACTED]
 登録NO [REDACTED]
 登録日 H30年 4月27日

＝各月のお支払い内容＝

消費税率 8.0% (~R 1年 9月) 10.0%(R 1年10月~)

*:消費税率毎の合計						**:総合計					
回	年.月	リース料	消費税	前払充当	ご請求額	回	年.月	リース料	消費税	前払充当	ご請求額
1	H30. 6	73007	5841	0	78848	32	11	73007	7301	0	80308
2	6	73007	5841	0	78848	33	12	73007	7301	0	80308
3	6	73007	5841	0	78848	34	R 3. 1	73007	7301	0	80308
4	7	73007	5841	0	78848	35	2	73007	7301	0	80308
5	8	73007	5841	0	78848	36	3	73007	7301	0	80308
6	9	73007	5841	0	78848	37	4	73007	7301	0	80308
7	10	73007	5841	0	78848	38	5	73007	7301	0	80308
8	11	73007	5841	0	78848	39	6	73007	7301	0	80308
9	12	73007	5841	0	78848	40	7	73007	7301	0	80308
10	H31. 1	73007	5841	0	78848	41	8	73007	7301	0	80308
11	2	73007	5841	0	78848	42	9	73007	7301	0	80308
12	3	73007	5841	0	78848	43	10	73007	7301	0	80308
13	4	73007	5841	0	78848	44	11	73007	7301	0	80308
14	R 1. 5	73007	5841	0	78848	45	12	73007	7301	0	80308
15	6	73007	5841	0	78848	46	R 4. 1	73007	7301	0	80308
16	7	73007	5841	0	78848	47	2	73007	7301	0	80308
17	8	73007	5841	0	78848	48	3	73007	7301	0	80308
18	9	73007	5841	0	78848	49	4	73007	7301	0	80308
*	8.0%計	1314126	105138	0	1419264	50	5	73007	7301	0	80308
19	10	73007	7301	0	80308	51	6	73007	7301	0	80308
20	11	73007	7301	0	80308	52	7	73007	7301	0	80308
21	12	73007	7301	0	80308	53	8	73007	7301	0	80308
22	R 2. 1	73007	7301	0	80308	54	9	73007	7301	0	80308
23	2	73007	7301	0	80308	55	10	73007	7301	0	80308
24	3	73007	7301	0	80308	56	11	73007	7301	0	80308
25	4	73007	7301	0	80308	57	12	73007	7301	0	80308
26	5	73007	7301	0	80308	58	R 5. 1	73007	7301	0	80308
27	6	73007	7301	0	80308	59	2	73007	7301	0	80308
28	7	73007	7301	0	80308	60	3	73007	7301	0	80308
29	8	73007	7301	0	80308	*	10.0%計	3066294	306642	0	3372936
30	9	73007	7301	0	80308	**	総合計	4380420	411780	0	4792200
31	10	73007	7301	0	80308						

整理番号 193

政務活動費 支出証明書

領収書を発行しない自動販売機を利用する場合(例:電車等の切符)、領収書を亡失した場合など領収書等がない場合や契約により定期的に定額を支出する場合に作成。なお、定期的に定額を支出する場合は、契約書の写しを添付しなければならない。

<p>経費区分</p> <p>(該当する経費の番号を○で囲む)</p>	<p>【調査研究・政策立案活動費】</p> <p>1:調査研究費 2:グループ活動費</p> <p>【広聴・広報活動費】</p> <p>3:広聴費 4:要請・陳情等活動費 5:広報費</p> <p>【経常的経費】</p> <p>6:人件費 7:事務所費 8:事務費</p> <p>9:資料購入・作成費 ⑩交通費</p>
--	---

支出年月日	<div style="display: flex; justify-content: center; gap: 10px;"> 05年 01月 17日 </div>
支出額	<p style="text-align: right;">百万 千</p> <p style="font-size: 2em; margin-left: 20px;">32890</p> <div style="display: flex; align-items: center; justify-content: center; margin-top: 10px;"> <div style="border: 1px solid black; padding: 2px 5px; margin-right: 5px;">0</div> <div style="border: 1px solid black; padding: 2px 5px; margin-right: 5px;">2</div> <div style="border: 1px solid black; padding: 2px 5px; margin-right: 5px;">6</div> <div style="border: 1px solid black; padding: 2px 5px; margin-right: 5px;">3</div> <div style="border: 1px solid black; padding: 2px 5px; margin-right: 5px;">1</div> <div style="border: 1px solid black; padding: 2px 5px;">2</div> 円 </div> <p style="font-size: 0.8em; margin-top: 5px;">※ 政務活動費を充当した金額を記載 政務活動に使用する割合が 8/10 以上であるため</p> <p style="font-size: 0.8em;">(按分した場合の積算方法 $32890 \times \frac{8}{10} = 26312$)</p>
使 途	<p style="font-size: 1.5em;">カーリース 25年 1月請求分</p>
支 出 先	<p style="font-size: 1.2em;">(株)トヨタレンタリース埼玉</p>

上記のとおり支出しました。

支出者名
埼玉県議会自由民主党議員団

お支払金一覧表

この度は、弊社をご利用いただきまして、誠にありがとうございます。
 お客様のお支払金は、ご指定口座より預金口座振替にて自動引落しさせていただきますので、
 明細をご案内いたします。なお、金融機関が休業日の場合は翌営業日のお引落としとなります。
 この一覧表は、お支払の完了まで大切にお持ちくださいますようお願い申し上げます。
 お知らせ

毎月のお支払いのご案内を郵送ご希望の場合は、表記お問い合わせ先までご連絡願います。
 本契約以外で弊社とご契約があり、かつお支払日およびお支払口座が同一の場合は、まとめてご
 請求させていただきます。
 なお、各契約ごとの請求をご希望の場合は、それぞれにお手続きが必要となります。

回数	お支払期日	お支払金額 (円)	お支払後残高 (円)
001	20191017	64584	1315600
002	20191117	32890	1282710
003	20191217	32890	1249820
004	20200117	32890	1216930
005	20200217	32890	1184040
006	20200317	32890	1151150
007	20200417	32890	1118260
008	20200517	32890	1085370
009	20200617	32890	1052480
010	20200717	32890	1019590
011	20200817	32890	986700
012	20200917	32890	953810
013	20210117	32890	920920
014	20210117	32890	888030
015	20210217	32890	855140
016	20210117	32890	822250
017	20210217	32890	789360
018	20210317	32890	756470
019	20210417	32890	723580
020	20210517	32890	690690
021	20210617	32890	657800
022	20210717	32890	624910
023	20210817	32890	592020
024	20210917	32890	559130
025	20211017	32890	526240
026	20211117	32890	493350
027	20211217	32890	460460
028	20220117	32890	427570
029	20220217	32890	394680
030	20220317	32890	361790

※ご契約者様（または連帯保証人様）以外からのお問い合わせにはお答えでき
 ない場合もございますので、予めご了承ください。

2019年 9月16日 発行

契約番号	
ご契約日	2019年 8月23日
取扱販売店	株式会社 トヨタレンタリース埼玉
ご利用商品名	トヨタ レジッド (リース保証)
お支払金合計	1,380,184円
車両登録番号	
口座振替ご指定口座	
金融機関	埼玉りそな銀行
支店	
科目	普通 口座番号 ****

※個人情報保護の観点から、口座番号の一部を非表示としております。

回数	お支払期日	お支払金額 (円)	お支払後残高 (円)
031	20220417	32890	328900
032	20220517	32890	296010
033	20220617	32890	263120
034	20220717	32890	230230
035	20220817	32890	197340
036	20220917	32890	164450
037	20221017	32890	131560
038	20221117	32890	98670
039	20221217	32890	65780
040	20230117	32890	32890
041	20230217	32890	0

上記お支払回数をこえるご契約の場合は、
 表面②より開いて中をご覧ください。

株式会社 トヨタレンタリース埼玉

御中

下記の通り注文致します。

令和 1年 6月21日 商談N.01、
部署名 営業部 中央エリア
担当スタッフ

車名	ハイゼットカーゴ クルーズ SAIII 2WD AT		
型式	S321V-ZQGF4	台数	1台
年式	1年式	塗色	()
		内装色	()

特別仕様	選べるカーパック	ETC付
	バックモニター	ロングバザー
	カーナビ	トヨタナビゲーション(前後)
	インテリア	ETC車載器

リース期間	42ヵ月(予定期間 1年 7月~ 4年12月)		
リース料	29,900 円		
消費税	2,392 円		
支払月額(合当り)	32,292 円		

※消費税は税率 8.00%にて計算しております。

支払期日	別途契約書にてご案内			
前払金	充当方法	第 回	円	令和 年 月 日支払
		第 回 ~ 第 回	各 円	
		第 回 ~ 第 回	各 円	
保証金	円 令和 年 月 日支払			

下取車	車名	型式
	年式	登録No. 車検期限

引渡予定日	
引渡場所	
担当ショップ	

リース料に含まれる項目	<input type="checkbox"/> 登録納車費用	<input checked="" type="checkbox"/> 事故修理(車両保険付保時)
	<input type="checkbox"/> 自動車取得税	<input type="checkbox"/> オイル交換
	<input type="checkbox"/> 自動車重量税	<input type="checkbox"/> バッテリー 必要数
	<input type="checkbox"/> 自動車賠償責任保険	<input type="checkbox"/> スケジュール点検1回/6ヶ月
	<input type="checkbox"/> 自動車税	<input type="checkbox"/> タイヤ 4本まで
	<input type="checkbox"/> 道路関連サービス	<input type="checkbox"/> タイヤ交換
	<input checked="" type="checkbox"/> 任意保険	<input type="checkbox"/> 車検
	<input type="checkbox"/> 車検(定期点検整備及び継続検査)	<input type="checkbox"/> 車検 〇 法点 ×
	<input type="checkbox"/> 法定定期点検整備	<input checked="" type="checkbox"/> 事故 × 一般 ×
	<input checked="" type="checkbox"/> プロケア10	
<input type="checkbox"/> 一般修理		

ボディカラー: ファインメタリック (G59)

任意保険会社	*****	フリート/年齢	*****
保険種類	*****	割引割増	***%
対人	***** 百万円	車面 (自己負担額 **万円)	1年目***** 万円 2年目***** 万円
対物	***** 百万円 自己負担額 ** 万円		3年目***** 万円 4年目***** 万円
人身傷	1名***** 百万円 1事故 *****百万円		5年目***** 万円 6年目***** 万円
			7年目***** 万円 8年目***** 万円

整理番号 201

政務活動費 領収書等貼付用紙 ちょうふ

<p>経費区分</p> <p>(該当する経費の番号を○で囲む)</p>	<p>【調査研究・政策立案活動費】</p> <p>1:調査研究費 2:グループ活動費</p> <p>【広聴・広報活動費】</p> <p>3:広聴費 4:要請・陳情等活動費 5:広報費</p> <p>【経常的経費】</p> <p>6:人件費 7:事務所費 8:事務費</p> <p>9:資料購入・作成費 10:交通費</p>
--	--

支出年月日	5 年 1 月 17 日 <small style="margin-left: 100px;">他</small>	支出額	<table style="margin: auto; border-collapse: collapse;"> <tr> <td style="font-size: x-small;">百万</td> <td style="font-size: x-small;">千</td> <td style="font-size: x-small;">円</td> </tr> <tr> <td style="border: 1px solid black; width: 30px; height: 30px;"></td> <td style="border: 1px solid black; width: 30px; height: 30px; text-align: center;">783</td> <td style="border: 1px solid black; width: 30px; height: 30px; text-align: center;">57</td> </tr> </table> <p style="font-size: x-small;">※政務活動費を充当した金額を記載</p>	百万	千	円		783	57
百万	千	円							
	783	57							

使 途	<p style="font-size: large;">自動車リース代 (R5.1~2月分)</p>
-----	---

領収書等貼付欄

別紙

※ 領収書は、重ねて貼付しないこと。

※ 領収書を貼るスペースが足りない場合は、別紙を使用すること。
 (別紙にも整理番号(枝番)を付すこと。)

$$43,532 \times 2 \text{月} \times \frac{9}{10}$$

政務活動に使用する割合が9/10以上であるため

※領収書等には、①年月日、②金額、③使途(「ただし、〇〇代として」など何に支出されたか分かるような記載)、④発行者、⑤宛名が記載されていること(一部記載がない場合は、余白に補記すること)。
 ※按分した場合は、積算方法を余白に記載すること。

入出金明細照会

口座情報

お取引店	科目	口座番号	口座名義人
■■■■■■■■■■	普通	■■■■■■■■■■	効心 マサ

入出金明細

照会範囲：2023年01月17日～2023年01月17日 照会件数：1件

2023年02月03日 17時03分34秒時点の情報です。

全件数：1件

年月日	お支払い (出金)	お預り (入金)	お取扱内容 (摘要)	残高
2023年01月17日	43,532円		トヨタファイナンス (カフ	■■■■■■■■■■

全件数：1件

入出金明細照会

口座情報

お取引店	科目	口座番号	口座名義人
■■■■■	普通	■■■■■	効心 マサ

入出金明細

照会範囲：2023年02月03日～2023年02月26日 照会件数：5件

2023年02月27日 14時28分49秒時点の情報です。

全件数：5件

年月日	お支払い (出金)	お預り (入金)	お取扱内容 (摘要)	残高
■■■■■				■■■■■
■■■■■				■■■■■
■■■■■				■■■■■
2023年02月17日	43,532円		トヨタファイナンス (カフ	■■■■■

整理番号			8	3
------	--	--	---	---

政務活動費 領収書等貼付用紙 ちょうふ

経費区分 (該当する経費の番号を○で囲む)	【調査研究・政策立案活動費】
	1:調査研究費 2:グループ活動費
	【広聴・広報活動費】
	3:広聴費 4:要請・陳情等活動費 5:広報費
	【経常的経費】
	6:人件費 7:事務所費 8:事務費
	9:資料購入・作成費 10:交通費

支出年月日	<table border="1"> <tr><td>5</td></tr> </table> 年 <table border="1"> <tr><td>1</td></tr> </table> 月 <table border="1"> <tr><td>1</td><td>8</td></tr> </table> 日 他	5	1	1	8	支出額	<table border="1"> <tr> <td>百万</td> <td>千</td> <td>円</td> </tr> <tr> <td></td> <td></td> <td>300</td> </tr> </table>	百万	千	円			300
5													
1													
1	8												
百万	千	円											
		300											

※政務活動費を充当した金額を記載

使 途	通行料
-----	-----

新見沼大橋有料道路

通行券

埼玉県道路公社
TEL 048-878-3262
ご利用有難うございました

スイカ・パスモ・WAON利用できます

2023年 1月18日(水) 17:45 No:0005

領収書

0001普通車	¥150
小 計	¥150
料 金	¥150
(うち消費税等)	¥13)
電子マネー	¥150

※領収書
④発行者 Suica支払 残額 ¥150
※按分し (カード番号: ██████████) Suica一連No 6439

新見沼大橋有料道路

通行券

埼玉県道路公社
TEL 048-878-3262
ご利用有難うございました

スイカ・パスモ・WAON利用できます

2023年 2月12日(日) 7:42 No:0005

領収書

0001普通車	¥150
小 計	¥150
料 金	¥150
(うち消費税等)	¥13)
電子マネー	¥150

※領収書
④発行者 Suica支払 残額 ¥150
※按分し (カード番号: ██████████) Suica一連No 2851

埼玉県議会自由民主党議員団

責No:00003095: ██████████
取引No9965 1点

責No:00003056: ██████████
取引No1171 1点

整理番号 1438

政務活動費 領収書等貼付用紙

<p>経費区分</p> <p>(該当する経費の番号を○で囲む)</p>	<p>【調査研究・政策立案活動費】</p> <p>1: 調査研究費 2: グループ活動費</p> <p>【広聴・広報活動費】</p> <p>3: 広聴費 4: 要請・陳情等活動費 5: 広報費</p> <p>【経常的経費】</p> <p>6: 人件費 7: 事務所費 8: 事務費</p> <p>9: 資料購入・作成費 ⑩ 交通費</p>
--	---

<p>支出年月日</p>	<p>5年1月18日</p>	<p>支出額</p>	<table style="width: 100%; text-align: center;"> <tr> <td style="font-size: small;">百万</td> <td style="font-size: small;">千</td> <td style="font-size: small;">円</td> </tr> <tr> <td style="border: 1px solid black; width: 20px; height: 20px;"></td> <td style="border: 1px solid black; width: 20px; height: 20px;">1</td> <td style="border: 1px solid black; width: 20px; height: 20px;">000</td> </tr> </table> <p style="font-size: x-small;">※政務活動費を充当した金額を記載</p>	百万	千	円		1	000
百万	千	円							
	1	000							

<p>使 途</p>	<p>⑩: 交通費(タクシー代)春部駅 → 駅周辺</p>
------------	-------------------------------

領収書等貼付欄

領 収 証

<p>※ 領収書は、重 ※ 領収書を貼る (別紙にも整理)</p>	<p>無線番号 3147号</p> <p>2023年01月18日</p> <p>毎度ご乗車ありがとうございます。</p> <p>(現金・チケット・カード・クーポン)</p>	<p>使用すること。</p>
---	---	----------------

乗車料金	¥700円
迎車	¥300円

計 1 0 0 0 円

日本交通グループ

日本交通埼玉株式会社

TEL 048(664)2151
GPSコード

※領収書等には、①年月日、②金額、③使途(「ただし、〇〇代として」など何に支出されたか分かるような記載)、④発行者、⑤宛名が記載されていること(一部記載がない場合は、余白に補記すること。)

※按分した場合は、積算方法を余白に記載すること。

整理番号 0 0 6 1

ちょうふ

政務活動費 領収書等貼付用紙

経費区分 (該当する経費の 番号を○で囲む)	【調査研究・政策立案活動費】 1:調査研究費 2:グループ活動費 【広聴・広報活動費】 3:広聴費 4:要請・陳情等活動費 5:広報費 【経常的経費】 6:人件費 7:事務所費 8:事務費 9:資料購入・作成費 ⑩:交通費
-------------------------------------	--

支出年月日	<div style="display: flex; align-items: center; gap: 10px;"> <div style="border: 1px solid black; padding: 2px 5px;">0</div> <div style="border: 1px solid black; padding: 2px 5px;">5</div> 年 <div style="border: 1px solid black; padding: 2px 5px;">0</div> <div style="border: 1px solid black; padding: 2px 5px;">1</div> 月 <div style="border: 1px solid black; padding: 2px 5px;">1</div> <div style="border: 1px solid black; padding: 2px 5px;">8</div> 日 </div>	支出額	<table style="width: 100%; border-collapse: collapse;"> <tr> <td style="text-align: center; font-size: small;">百万</td> <td style="text-align: center; font-size: small;">千</td> <td style="text-align: center; font-size: small;">円</td> </tr> <tr> <td style="border: 1px solid black; width: 20px; height: 20px;"></td> <td style="border: 1px solid black; width: 20px; height: 20px;"></td> <td style="border: 1px solid black; width: 20px; height: 20px;"></td> </tr> <tr> <td style="border: 1px solid black; width: 20px; height: 20px;"></td> <td style="border: 1px solid black; width: 20px; height: 20px;"></td> <td style="border: 1px solid black; width: 20px; height: 20px;"></td> </tr> <tr> <td style="border: 1px solid black; width: 20px; height: 20px;"></td> <td style="border: 1px solid black; width: 20px; height: 20px;"></td> <td style="border: 1px solid black; width: 20px; height: 20px;"></td> </tr> <tr> <td style="border: 1px solid black; width: 20px; height: 20px;"></td> <td style="border: 1px solid black; width: 20px; height: 20px;"></td> <td style="border: 1px solid black; width: 20px; height: 20px;"></td> </tr> <tr> <td style="border: 1px solid black; width: 20px; height: 20px;"></td> <td style="border: 1px solid black; width: 20px; height: 20px;"></td> <td style="border: 1px solid black; width: 20px; height: 20px;"></td> </tr> </table> <p style="font-size: small; text-align: center;">※政務活動費を充当した金額を記載</p>	百万	千	円															
百万	千	円																			

使 途	ガソリン代 政務活動に使用する割合が 10分の5以上であるため。 (按分した場合の積算方法 $3,060 \times 0.5 = 1,530$)
-----	---

領収書等貼付欄

※ 領収書は、重ねて貼付しないこと。
 ※ 領収書を貼るスペースが足りない場合は、別紙を使用すること。
 (別紙にも整理番号(枝番)を付すこと。)

※ 領収書等には、①年月日、②金額、③戻されたし、④として「は」と何に支出されたかがわかるよう記載し、
 ⑤発行者、⑥宛名が記載されていること(一部記載がない場合は、全白に補記すること)
 ※ 按分した場合は、積算方法を余白に記載すること。

整理番号 0061 1

領収書貼付欄 ※ 整理番号には、枝番を記入すること。

埼玉県議会自由民主党議員団

ENEOS

納品書(領収書)

2023年1月18日 11:03

売上
 EneKey (ENEOS P) 様
 EneKey (ENEOS P)
 車両番号 案車番
 0202-00
 レギュラ - ガソリン P-18
 20.00L *
 153円 ¥3,060
合計 ¥3,060
 (消費税10%対象 ¥3,060
 内消費税等 ¥278)
 クレジット支払
 有効期限: XX/XX
 支払方法: 一括払い
 承認番号: 003991
 EneKeyID

現金でお買上げの場合は領収書のみを添付して頂きます。
 消費税額表示のない場合は消費税を請求書にて
 請求いたします。
 消費税には、地方消費税が含まれています。

ENEOS[®]ポイント残高: 9,600P
 ポイント交換は当店でも可能です。
 本日分のポイントは次回以降のご利用
 代金明細書に反映されます。

関東亜細亞株式会社
 DDセルフ鶴ヶ島駅南
 埼玉県 川越市
 大字天沼新田44-1
 TEL: 049-232-0156 SS-011016
 レシートNo 4317-06 券No 7137-7140
 外通番 17-89561
 099鶴ヶ島駅南 2023/01/18

整理番号 66 -

政務活動費 領収書等貼付用紙 ちょうふ

<p>経費区分</p> <p>(該当する経費の番号を○で囲む)</p>	<p>【調査研究・政策立案活動費】</p> <p>1:調査研究費 2:グループ活動費</p> <p>【広聴・広報活動費】</p> <p>3:広聴費 4:要請・陳情等活動費 5:広報費</p> <p>【経常的経費】</p> <p>6:人件費 7:事務所費 8:事務費</p> <p>9:資料購入・作成費 ⑩:交通費</p>
--	---

支出年月日	5 年 1 月 18 日 3月22日	支出額	<table border="1" style="margin: auto;"> <tr> <td style="width: 20px;">百万</td> <td style="width: 20px;">千</td> <td style="width: 20px;">円</td> </tr> <tr> <td style="border: 1px solid black; padding: 2px;"> </td> <td style="border: 1px solid black; padding: 2px;">61</td> <td style="border: 1px solid black; padding: 2px;">60</td> </tr> </table> <p>※政務活動費を充当した金額を記載</p>	百万	千	円		61	60
百万	千	円							
	61	60							

使 途	<p>タクシー代</p> <p>(按分した場合の積算方法 $6,160 \times 1.0 = 6,160$)</p>		
-----	---	--	--

<p>領収書等貼付欄</p> <p>本庄駅 ↓ 本庄市民文化会館</p> <p>CARDNET お客様控</p>	<p>埼玉県議会自由民主党議員団</p> <p>本庄早稲田駅 ↓ 自宅</p>	<p>本庄駅 ↓ 自宅</p>
--	---	-------------------------

領 収 書

2023年01月18日 -008

メーター運賃 ¥620円

合計 ¥620円

(税率10%)

登録番号 T1030001060403

クレジット決済 ¥620円

車両番号

毎度ご乗車ありがとうございます。

[早朝予約OK]

本庄タクシー(株)

埼玉県本庄市本庄2-2-25

二人一緒いつもいちばん

☎ 0495-21-5111

領 収 書

No.1161

日付 '23年01月18日

車番 000007 000

基本運賃 ¥2420円

合計 ¥2420円

上記の通り領収致しました
タクシーのご用命、または
お忘れ物・お問い合わせは
下記までご連絡ください

有限会社 明日香交通

本庄市けや木3-13-15

0495-22-2600

領 収 書

2023年03月22日 -018

メーター運賃 ¥3,120円

合計 ¥3,120円

(税率10%)

登録番号

現金支払 ¥3,120円

車両番号

毎度ご乗車ありがとうございます。

(株)本庄合同タクシー

埼玉県本庄市本庄1-1-26

☎ 0495-22-2007

整理番号 7 6 - 1

政 務 活 動 費 支 出 証 明 書

領収書を発行しない自動販売機を利用する場合(例:電車等の切符)、領収書を亡失した場合など領収書等がない場合や契約により定期的に定額を支出する場合に作成。なお、定期的に定額を支出する場合は、契約書の写しを添付しなければならない。

<p style="text-align: center;">経 費 区 分</p> <p>(該当する経費の番号を○で囲む)</p>	<p>【調査研究・政策立案活動費】</p> <p>1:調査研究費 2:グループ活動費</p> <p>【広聴・広報活動費】</p> <p>3:広聴費 4:要請・陳情等活動費 5:広報費</p> <p>【経常的経費】</p> <p>6:人件費 7:事務所費 8:事務費</p> <p>9:資料購入・作成費 10:交通費</p>
---	---

<p>支出年月日</p>	5 年 1 月 18 日 他					
<p>支出額</p>	<p style="text-align: right;">百万 千</p> <table style="margin-left: auto; margin-right: auto;"> <tr> <td style="border: 1px solid black; padding: 2px;">3</td> <td style="border: 1px solid black; padding: 2px;">2</td> <td style="border: 1px solid black; padding: 2px;">6</td> <td style="border: 1px solid black; padding: 2px;">3</td> <td style="border: 1px solid black; padding: 2px;">9</td> </tr> </table> <p style="text-align: right;">円</p> <p>※ 政務活動費を充当した金額を記載</p> <p>(按分した場合の積算方法 32,639 × 1 = 32,639)</p>	3	2	6	3	9
3	2	6	3	9		
<p>使 途</p>	<p>モバイルスイカ 利用料金 (1~3月分)</p>					
<p>支 出 先</p>	<p>東日本旅客鉄道株式会社, 朝日自動車株式会社, 株式会社ゆりかもめ</p>					

上記のとおり支出しました。

支出者名

埼玉県議会自由民主党議員団



モバイル Suica 残高ご利用明細

JE**** **** *■■■■

利用履歴 (25件)

月	日	種別	利用駅	種別	利用駅	入金・利用額
01	18	バス等	東武CE			-273
01	18	入	幹本庄早	出	幹 大宮	-2,860
01	18	入	大宮	出	大宮	0
01	18	入	大宮	出	大宮	0
01	18	入	幹 大宮	出	幹本庄早	-2,860
01	20	バス等	東武CE			-273
02	04	入	幹本庄早	出	幹 大宮	-2,860
02	04	入	大宮	出	大宮	0
02	04	入	大宮	出	大宮	0
02	04	入	幹 大宮	出	幹本庄早	-2,860
02	16	入	幹本庄早	出	幹 大宮	-2,860
02	16	入	大宮	出	浦和	-168
02	16	入	浦和	出	大宮	-168
02	16	入	幹 大宮	出	幹本庄早	-2,860
02	26	入	幹本庄早	出	幹 東京	-3,600
02	26	入	東京	出	新橋	-136
02	26	入	ゆ 新橋	出	東京ピグ	-388
02	26	入	東京ピグ	出	ゆ 新橋	-388
02	26	入	新橋	出	東京	-136
02	26	入	幹 東京	出	幹本庄早	-3,600
03	22	バス等	東武CE			-273
03	23	入	幹本庄早	出	幹 大宮	-2,860
03	23	入	大宮	出	浦和	-178
03	23	入	浦和	出	大宮	-178
03	23	入	幹 大宮	出	幹本庄早	-2,860

宿前 ~ 本左駅

宿前 ~ 本庄駅

宿前 ~ 本庄駅

*
*
*
*
*

2023/4/5

ご利用ありがとうございます。

システムの都合上、最新のご利用明細が反映されていない場合があります。

(1/1)

東日本旅客鉄道株式会社

整理番号 194

ちょうふ

政務活動費 領収書等貼付用紙

<p>経費区分</p> <p>(該当する経費の番号を○で囲む)</p>	<p>【調査研究・政策立案活動費】</p> <p>1:調査研究費 2:グループ活動費</p> <p>【広聴・広報活動費】</p> <p>3:広聴費 4:要請・陳情等活動費 5:広報費</p> <p>【経常的経費】</p> <p>6:人件費 7:事務所費 8:事務費</p> <p>9:資料購入・作成費 ⑩:交通費</p>
--	--

支出年月日	5 年 1 月 19 日	支出額	<table border="1" style="font-size: small;"> <tr><td>百万</td><td>千</td><td>円</td></tr> <tr><td style="border: 1px solid black; width: 20px;"> </td><td style="border: 1px solid black; width: 20px;"> </td><td style="border: 1px solid black; width: 20px;">2250</td></tr> </table> <p style="font-size: x-small;">※政務活動費を充当した金額を記載</p>	百万	千	円			2250
百万	千	円							
		2250							

使 途	<p>ガソリン代 (事務所車両)</p>	<p>3,000 × 0.75 = 2,250</p>
-----	--------------------------	-----------------------------

領収書等貼付欄

埼玉県議会自由民主党議員団

Enejet

領収書

(株)ENEOSシエネレーションズ
 鶴ヶ島若葉 SS
 埼玉県鶴ヶ島市五味ヶ谷311-1
 TEL:049-279-3321
 2023/01/19(木)09:34

Tカード会員 様
 XXXXXXXXXXXX 28185 0000

※ 領収書	売上	Tカード会員	¥3000
※ 領収書	レギュラー	000260	¥3000
(別紙)	18.75L	@160.0 L-7 N-19	

小計	¥3,000
(10%対象)	¥3,000
内消費税	¥272
合計	¥3,000

[振込手数料]

別紙を使用すること。

※領収書等には、①年月日、②金額、③使途(「ただし、〇〇代として」など何に支出されたか分かるような記載)、④発行者、⑤宛名が記載されていること(一部記載がない場合は、余白に補記すること)。

※按分した場合は、積算方法を余白に記載すること。

整理番号 24

ちようふ
政務活動費 領収書等貼付用紙

<p>経費区分</p> <p>(該当する経費の番号を○で囲む)</p>	<p>【調査研究・政策立案活動費】</p> <p>1:調査研究費 2:グループ活動費</p> <p>【広聴・広報活動費】</p> <p>3:広聴費 4:要請・陳情等活動費 5:広報費</p> <p>【経常的経費】</p> <p>6:人件費 7:事務所費 8:事務費</p> <p>9:資料購入・作成費 10:交通費</p>
--	--

支出年月日	05 年 01 月 19 日	支出額	<table style="margin: auto;"> <tr> <td style="text-align: center;">百万</td> <td style="text-align: center;">千</td> <td style="text-align: center;">円</td> </tr> <tr> <td style="border: 1px solid black; width: 30px; height: 30px;"></td> <td style="border: 1px solid black; width: 30px; height: 30px;"></td> <td style="border: 1px solid black; width: 30px; height: 30px; text-align: center;">2363</td> </tr> </table> <p style="font-size: small;">※政務活動費を充当した金額を記載</p>	百万	千	円			2363
百万	千	円							
		2363							

使 途	<p style="font-size: 2em; font-family: cursive;">ガソリン代</p>	<p>政務活動及びその他の議員活動の用に使用するため1/2の按分とする</p>
-----	--	---

領収書等貼付欄

4727 × 0.5 = 2363

埼玉県議会自由民主党議員団



納品書(領収書)

2023年01月19日 16:04

<p>※ 領収書は、 ※ 領収書を貼 (別紙にも整</p>	<p>売上 現金フリー 様 M 6-201609-49991-000 現金フリー 車両番号 実車番 0110-00 レギュラー P-04 29.00L * 163円 ¥4,727 (内ガソリン税53.80円 ¥1,560) 合計 ¥4,727 (消費税10%対象 ¥4,727 内消費税等 ¥430) 釣銭 1万:5273 5千:273 <small>現金でお買上げの場合は領収書にかえさせて頂きます。</small> 田中商店 大宮辻SS 埼玉県 さいたま市 西区 指扇領辻55-2 TEL:048-624-1177 SS-201609 E-No 3619-01 デ-No9159-9161 00 XXXXXXXXXX 2023/01/19</p>	<p>を使用すること。</p>
---------------------------------------	---	-----------------

※領収書等には、①年月日、②金額(④発行者、⑤宛名が記載され、何に支出されたか分かるような記述に補記すること。)

※按分した場合は、積算方法を余白に記載すること。

整理番号 0 1 2 9 - 1

政務活動費 領収書等貼付用紙 ちょうふ

<p>経費区分</p> <p>(該当する経費の番号を○で囲む)</p>	<p>【調査研究・政策立案活動費】</p> <p>1:調査研究費 2:グループ活動費</p> <p>【広聴・広報活動費】</p> <p>3:広聴費 4:要請・陳情等活動費 5:広報費</p> <p>【経常的経費】</p> <p>6:人件費 7:事務所費 8:事務費</p> <p>9:資料購入・作成費 ○10:交通費</p>
--	--

<p>支出年月日</p>	<p>令和</p> <table style="border: 1px solid black; text-align: center; width: 100%;"> <tr> <td style="width: 20px; height: 20px;"> </td> <td style="width: 20px; height: 20px;">5</td> <td style="width: 20px; height: 20px;">年</td> <td style="width: 20px; height: 20px;"> </td> <td style="width: 20px; height: 20px;">1</td> <td style="width: 20px; height: 20px;">月</td> <td style="width: 20px; height: 20px;"> </td> <td style="width: 20px; height: 20px;">1</td> <td style="width: 20px; height: 20px;">9</td> <td style="width: 20px; height: 20px;">日</td> </tr> </table>		5	年		1	月		1	9	日	<p>支出額</p>	<table style="border: 1px solid black; text-align: center; width: 100%;"> <tr> <td style="width: 20px; height: 20px;"> </td> <td style="width: 20px; height: 20px;"> </td> <td style="width: 20px; height: 20px;"> </td> <td style="width: 20px; height: 20px;">1</td> <td style="width: 20px; height: 20px;">9</td> <td style="width: 20px; height: 20px;">4</td> <td style="width: 20px; height: 20px;">3</td> </tr> </table> <p style="font-size: small;">※政務活動費を充当した金額を記載</p>				1	9	4	3
	5	年		1	月		1	9	日											
			1	9	4	3														

<p>使 途</p>	<p style="font-size: large; text-align: center;">ガソリン代</p>
------------	--

<p>領収書等貼付欄</p>	<p>積算方法(7,774円 × 1/4 小数点以下切り捨て)</p> <p style="text-align: right; font-size: small;">田村 琢 実</p> <p style="text-align: center;">※領収書は、重ねて貼付しないこと。</p> <p style="text-align: center;">※領収書を貼るスペースが足りない場合は、別紙を使用すること。</p> <p style="text-align: center;">(別紙にも整理番号、別紙貼付。)</p>
<p style="font-size: small;">※領収書等には、①年月日、②金額、③使途(「ただし、〇〇代として」など何に支出されたか分かるような記載)、④発行者、⑤宛名が記載されていること(一部記載がない場合は、余白に補記すること)。</p> <p style="font-size: small;">※按分した場合は、積算方法を余白に記載すること。</p>	

整理番号 0 1 2 9 - 2

領収書貼付欄

※ 整理番号には、枝番を記入すること。

田村 琢実

ENEOS

納品書(領収書)

2023年01月19日 15:38

売上
 JCB カード カイン 様
 トーク XXXXXXXXXXXX
 提携カード
 車両番号 実車番
 0018-00
 ENEOSハイオク P-14
 46.00L *
 169円 ¥7,774
合計 ¥7,774
 (消費税10%対象 ¥7,774
 内消費税等 ¥707)

クレジット支払
 A0000000651010
 JCB Credit
 有効期限: XX/XX NC IC
 支払方法: 一括払い
 承認番号: 0084447
 カード番号: XXXXXXXXXXXX
 ポイント: 基本P 23P
 特別P 0P
 今回計 23P
 利用ポイント 0P
 利用可能ポイント 1202P

本日付与されたポイントは2~3日
 目以降に反映されます。有効期限切
 等の理由で、Tカードにポイントが
 加算されないことがあります。
 詳細はwww.tsite.jpにてご確認下
 さい。

現金での買上げの場合領収書にかき添えて頂きます。
 消費税額表示のない場合は消費税を請求書にて
 ご請求いたします。
 消費税には 地方消費税が含まれています。

ENEOSフロンティア埼玉
 DDセルフ日大前
 埼玉県 さいたま市 見沼区
 大字東新井591 SS-372384
 TEL:048-688-3308
 内線No 4433-05
 ファクNo4274-4277
 外通番17-17449
 099DDS日大 2023/01/19

整理番号 209

ちようふ
政務活動費 領収書等貼付用紙

<p>経費区分</p> <p>(該当する経費の番号を○で囲む)</p>	<p>【調査研究・政策立案活動費】</p> <p>1:調査研究費 2:グループ活動費</p> <p>【広聴・広報活動費】</p> <p>3:広聴費 4:要請・陳情等活動費 5:広報費</p> <p>【経常的経費】</p> <p>6:人件費 7:事務所費 8:事務費</p> <p>9:資料購入・作成費 ⑩:交通費</p>
--	---

支出年月日	5 年 1 月 19 日	支出額	<table style="margin: auto;"> <tr> <td style="text-align: center;">百万</td> <td style="text-align: center;">千</td> <td style="text-align: center;">円</td> </tr> <tr> <td style="border: 1px solid black; width: 30px; height: 30px;"></td> <td style="border: 1px solid black; width: 30px; height: 30px;">541</td> <td style="border: 1px solid black; width: 30px; height: 30px;">8</td> </tr> </table>	百万	千	円		541	8
百万	千	円							
	541	8							

※政務活動費を充当した金額を記載

使 途	<h1 style="margin: 0;">ガソリン代金</h1>
-----	------------------------------------

領収書等貼付欄



納品書(領収書)
2023年01月19日 18:05

売上
Tカード会員 様
6-320315-49991-000
現金会員
車両番号 実車番
0026-00
レギュラー S P-05
37.86L *

合計 ￥6,020
(消費税10%対象 ￥6,020
内消費税等 ￥547)
お預り ￥10,000
お釣り ￥3,980

Tカード番号: XXXXXXXXXXXX XXXXXXXXXX
Tポイント: 18P
利用ポイント OP
利用可能ポイント 228P

※本日付与されたポイントは2~3日
目以降に反映されます。有効期限切
等の理由で、Tカードにポイントが
加算されないことがあります。
詳細はwww.tsite.jpにてご確認下さ
い。

※現金でお買上げの場合は領収書にかえさせていただきます。

政務活動に使用する割合が $\frac{9}{10}$ 以上であるため

貼付しないこと。
一スが必要ない場合は、別紙を使用すること。
号(枝番)を付すこと。

埼玉県議会自由民主党議員団

※用途(「ただし、〇〇代として」など何に支出されたか分かるような記
こと(一部記載がない場合は、余白に補記すること。)
載すること。

幸伸興業 株式会社
Dr. Driveセルフ戸田笹目店
埼玉県 戸田市笹目南町29-15
TEL:048-421-0437 SS-320315
シートNo 2370-02 データNo9932-9934
002セルフ戸田 2023/01/20

整理番号					
		1	3	9	

政務活動費 領収書等貼付用紙 ちようふ

<p>経費区分</p> <p>(該当する経費の番号を○で囲む)</p>	<p>【調査研究・政策立案活動費】</p> <p>1: 調査研究費 2: グループ活動費</p> <p>【広聴・広報活動費】</p> <p>3: 広聴費 4: 要請・陳情等活動費 5: 広報費</p> <p>【経常的経費】</p> <p>6: 人件費 7: 事務所費 8: 事務費</p> <p>9: 資料購入・作成費 ⑩: 交通費</p>
-------------------------------------	--

支出年月日	<table border="1" style="display: inline-table;"> <tr> <td style="width: 20px;">5</td> <td style="width: 20px;">年</td> <td style="width: 20px;">1</td> <td style="width: 20px;">月</td> <td style="width: 20px;">19</td> <td style="width: 20px;">日</td> </tr> </table>	5	年	1	月	19	日	支出額	<table border="1" style="display: inline-table;"> <tr> <td style="width: 20px;"> </td> <td style="width: 20px;"> </td> <td style="width: 20px;"> </td> <td style="width: 20px;"> </td> <td style="width: 20px;"> </td> <td style="width: 20px;"> </td> </tr> <tr> <td>百万</td> <td>千</td> <td>円</td> <td> </td> <td> </td> <td> </td> </tr> <tr> <td> </td> <td> </td> <td> </td> <td>2</td> <td>5</td> <td>00</td> </tr> </table>							百万	千	円							2	5	00
5	年	1	月	19	日																						
百万	千	円																									
			2	5	00																						
※政務活動費を充当した金額を記載																											

使途	<p>ガソリン代</p>	<p>政務活動に使用する割合が1/2以上であるため</p> <p style="text-align: center;">$5.000 \times 0.5 = 2.500$</p>
----	--------------	--



逢澤至一郎

埼玉県議会自由民主党議員団

納品書 (領収書)

ヤジマ石油株式会社
 セルフ三郷
 埼玉県三郷市幸房1476-1
 TEL: 048-949-4074 SS-093179

別紙明細

2023年01月19日 13:04 伝票No. 0168
 通番3656

61-09317-000007-001 様 * [振込手数料]

売上 現金フリー

11200	レギュラー P10	¥5033
数量	32.47(L)	
単価	@155	
値引きOR	@1	-33

重ねて貼付しないこと。
 るスペースが足りない場合は、別紙を使用すること。
 整理番号(枝番)を付すこと。

合計 ¥5,000

(内ガソリン税 @53.8 ¥1747)

(内消費税10%(対象 ¥5000) ¥455)

お預り ¥5,000

お釣り ¥0

※領収書には、①サマロ、②金額、③使途(「ただし、〇〇代として」など何に支出されたか分かるような記載)、④発行者、⑤宛名が記載されていること(一部記載がない場合は、余白に補記すること。)

※按分した場合は、積算方法を余白に記載すること。

整理番号 6 7 - 1

政務活動費 領収書等貼付用紙 ちょうふ

<p>経費区分</p> <p>(該当する経費の番号を○で囲む)</p>	<p>【調査研究・政策立案活動費】</p> <p>1:調査研究費 2:グループ活動費</p> <p>【広聴・広報活動費】</p> <p>3:広聴費 4:要請・陳情等活動費 5:広報費</p> <p>【経常的経費】</p> <p>6:人件費 7:事務所費 8:事務費</p> <p>9:資料購入・作成費 ⑩:交通費</p>
--	---

支出年月日	5 年 1 月 19 日 他	支出額	<table style="margin: auto;"> <tr> <td style="border: 1px solid black; padding: 2px;"> </td> <td style="border: 1px solid black; padding: 2px;"> </td> <td style="border: 1px solid black; padding: 2px;">3</td> <td style="border: 1px solid black; padding: 2px;">6</td> <td style="border: 1px solid black; padding: 2px;">0</td> <td style="border: 1px solid black; padding: 2px;">0</td> </tr> </table> <p style="font-size: small;">百万 千 円</p> <p>※政務活動費を充当した金額を記載</p>			3	6	0	0
		3	6	0	0				

使 途	<p style="text-align: center;">駐車場代</p> <p>(按分した場合の積算方法 3,600 × 1.0 = 3,600)</p>
-----	--

領収書等貼付欄

埼玉県議会自由民主党議員団

本庄早稲田の杜第3
SANパーク浦和仲町5
ご利用ありがとうございます。
SANパーク浦和仲町5
ご利用ありがとうございます。

領収証

精算機 #01 A 精算No.000132
 車室番号(自動車) 36
 入庫時刻 2023年 1月18日(水) 18:39
 精算時刻 2023年 1月19日(木) 11:31
 駐車料金 A料金 800円
 =====
 合 計 800円
 電子マネー支払 800円
 =====
 カード番号 JE** **** *
 支払い前残額
 カード支払額 800円
 カード残額

《 領 収 書 》

[NO. 11]

23年01月23日17:41 --01月23日19:22
 駐車料金 400円
 合 計 400円
 お 預 り 500円
 お 釣 100円
 NO.058825

《 領 収 書 》

[NO. 7]

23年02月23日13:43 --02月23日15:40
 駐車料金 800円
 合 計 800円
 お 預 り 1,000円
 お 釣 200円
 NO.059727

またのご利用をお待ちしております。

※領収書等には、①年月日、②金額、③使途(「ただし、〇〇代として」など何に支出されたか分かるような記載)、④発行者、⑤宛名が記載されていること(一部記載がない場合は、余白に補記すること)。
 ※按分した場合は、積算方法を余白に記載すること。

整理番号

67

2

領収書貼付欄

※ 整理番号には、枝番を記入すること。

埼玉県議会自由民主党議員団

本庄早稲田の杜第2

本庄早稲田の杜第2

領収証

領収証

精算機 #01 A 精算No.000288
車室番号 (自動車) ■■■■
入庫時刻 2023年 2月26日(日) 09:18
精算時刻 2023年 2月26日(日) 15:55
駐車料金 A料金 800円
=====

合計	800円
電子マネー支払	800円

=====

カード番号 JE** **** *■■■■■
支払い前残額 ■■■■■■
カード支払額 800円
カード残額 ■■■■■■

またのご利用をお待ちしております。

精算機 #01 A 精算No.000207
車室番号 (自動車) ■■■■
入庫時刻 2023年 3月23日(木) 15:15
精算時刻 2023年 3月23日(木) 18:40
駐車料金 A料金 800円
=====

合計	800円
電子マネー支払	800円

=====

カード番号 JE** **** *■■■■■
支払い前残額 ■■■■■■
カード支払額 800円
カード残額 ■■■■■■

またのご利用をお待ちしております。

整理番号 1 1 1

ちょうふ

政務活動費 領収書等貼付用紙

<p>経費区分</p> <p>(該当する経費の番号を○で囲む)</p>	<p>【調査研究・政策立案活動費】</p> <p>1: 調査研究費 2: グループ活動費</p> <p>【広聴・広報活動費】</p> <p>3: 広聴費 4: 要請・陳情等活動費 5: 広報費</p> <p>【経常的経費】</p> <p>6: 人件費 7: 事務所費 8: 事務費</p> <p>9: 資料購入・作成費 10: 交通費</p>
--	---

支出年月日	5 年 1 月 20 日	支出額	<table border="1" style="width: 100%; border-collapse: collapse;"> <tr> <td style="width: 25%;">百万</td> <td style="width: 25%;">千</td> <td style="width: 25%;">円</td> </tr> <tr> <td style="border: 1px solid black; height: 20px;"></td> <td style="border: 1px solid black; text-align: center;">4000</td> <td style="border: 1px solid black; height: 20px;"></td> </tr> </table>	百万	千	円		4000	
百万	千	円							
	4000								

※政務活動費を充当した金額を記載

使途	<p style="font-size: large; text-align: center;">交通費(ガソリン代)</p> <p style="text-align: right;">政務活動に使用する割合が $\frac{8}{10}$ 以上であるため</p> <p style="text-align: center; font-size: large;">5.001 × 0.8 = 4.000</p> <p style="text-align: center; font-size: small;">(按分した場合の積算方法)</p>
----	--

領収書等貼付欄

埼玉県議会自由民主党議員団

埼玉県議会議員 千葉 達也

※ ガソリンがめっちゃお得!! ※
当店最安値! apollo stationカード!

領収書

apollo station

セルフ加須市役所前 347440
TEL 0480-61-8881
出光リテール販売(株)
本社 東京都中央区新富一丁目18-8 8F

売上 2023年 1月20日 08:57
上 機手
現金フリー 00-347440-90001-0001-9
レギュラーガソリン P-13(内) 5001円
31.65L 0158.0

合計 5.001円
(内、消費税等(10.00%) 455円)
預り金額 10,000円
金引金額 4,999円

伝No: 10037 担当: 8600

※ 本書保管上のお願
財布・手帳等にはさんで保管
破損・手帳等に折れ、印刷面を内側に折り保管をお願
いいたします。

※領収書者、⑤宛
※按分し

【1月割付QR】
利用期間: 2023/01/01~2023/02/28



上記QRを読取装置にかざしてください。

★☆☆お得に給油ができるQRコード☆☆★
次回こちらのQRコードを使うと
ガソリン・軽油がリッター2円引で
給油ができます! (有効期限内に限る)
有効期限: 2023年2月28日
N00200347440003905N1481LJ-SDK000000
327872-347440-202301200857

<金引金額予買り券>

約款のお受け取りまたは入金紙幣の払い戻しは、「自動精算機」にてお願いいたします。

2023年 1月20日 08:57
レ-No. 05
お預り金額 ¥10,000
お買上金額 ¥5,001
約款金額 ¥4,999

預り番号 856-1406

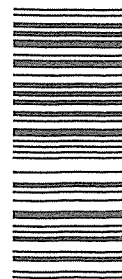

(載)、④発行

整理番号

	1	0	2
--	---	---	---

政務活動費 領収書等貼付用紙 ちょうふ

<p>経費区分</p> <p>(該当する経費の番号を○で囲む)</p>	<p>【調査研究・政策立案活動費】</p> <p>1:調査研究費 2:グループ活動費</p> <p>【広聴・広報活動費】</p> <p>3:広聴費 4:要請・陳情等活動費 5:広報費</p> <p>【経常的経費】</p> <p>6:人件費 7:事務所費 8:事務費</p> <p>9:資料購入・作成費 ⑩:交通費</p>
--	--

<p>支出年月日</p>	<table style="border: 1px solid black; text-align: center; margin: auto;"> <tr> <td style="border: 1px solid black; width: 20px; height: 20px;"></td> <td style="border: 1px solid black; width: 20px; height: 20px;">5</td> <td style="border: 1px solid black; width: 10px;">年</td> <td style="border: 1px solid black; width: 20px; height: 20px;"></td> <td style="border: 1px solid black; width: 20px; height: 20px;">1</td> <td style="border: 1px solid black; width: 10px;">月</td> <td style="border: 1px solid black; width: 20px; height: 20px;">2</td> <td style="border: 1px solid black; width: 20px; height: 20px;">0</td> <td style="border: 1px solid black; width: 10px;">日</td> </tr> <tr> <td colspan="9" style="font-size: small;">2/16,3/7</td> </tr> </table>		5	年		1	月	2	0	日	2/16,3/7									<p>支出額</p>	<table style="border: 1px solid black; text-align: center; margin: auto;"> <tr> <td style="border: 1px solid black; width: 20px; height: 20px;"></td> <td style="border: 1px solid black; width: 20px; height: 20px;"></td> <td style="border: 1px solid black; width: 20px; height: 20px;"></td> <td style="border: 1px solid black; width: 20px; height: 20px;">7</td> <td style="border: 1px solid black; width: 20px; height: 20px;">4</td> <td style="border: 1px solid black; width: 20px; height: 20px;">9</td> <td style="border: 1px solid black; width: 20px; height: 20px;">8</td> </tr> <tr> <td colspan="7" style="font-size: x-small;">百万 千 円</td> </tr> </table> <p style="font-size: x-small;">※政務活動費を充当した金額を記載</p>				7	4	9	8	百万 千 円						
	5	年		1	月	2	0	日																											
2/16,3/7																																			
			7	4	9	8																													
百万 千 円																																			

<p>使 途</p>	<p>ガソリン代(レギュラー)事務所職員のみ使用</p>
------------	-------------------------------------

<table border="1" style="display: inline-table; vertical-align: top;"> <tr> <td style="padding: 2px;">領収書等貼付欄</td> <td style="padding: 2px;">(4,792+5,222+4,983)X0.5=7,498円</td> </tr> </table> <p style="text-align: center; margin-top: 5px;">政務活動に使用する割合が5/10以上であるため</p> <p>①R5年1/20,2/16,3/7</p> <p>② 4,792+5,222+4,983=14,997円</p> <p>③ガソリン代</p> <p>④(株)青木</p> <p>⑤岡地 優</p> <div style="border: 1px dashed black; padding: 10px; margin-top: 20px; text-align: center;"> <p>(別紙にも整理番号(枝番)を付すこと。)</p> </div>	領収書等貼付欄	(4,792+5,222+4,983)X0.5=7,498円
領収書等貼付欄	(4,792+5,222+4,983)X0.5=7,498円	

※領収書等には、①年月日、②金額、③使途(「ただし、〇〇代として」など何に支出されたか分かるような記載)、④発行者、⑤宛名が記載されていること(一部記載がない場合は、余白に補記すること。)

※按分した場合は、積算方法を余白に記載すること。

整理番号 102 - 2

領収書貼付欄
⑤岡地 優

※ 整理番号には、枝番を記入すること。

洗車だけでも大歓迎！
お車にやさしいソフトブラシ（^^）



領収書

印紙

IDEMITSU 260489
桶川中央給油所
株式会社 青木
桶川市上日出谷1253
TEL 048-787-1188

売上 2023年 1月20日
16:33
上 様 手
現金フリー 00-260489-90001-0001-9

出光ゼアス P- 6(内)
28.70L @167.0 4792円

合計 4,792円
(内、消費税等(10.00%) 436円)
(内、P支払可能金額 4,792円)

釣銭 1万円: 5,208円
5千円: 208円

Ponta会員 XXXXXXXXXX

基本ポイント 14P

ポイント残高 277P
ポイント有効期限 2024/01/20

ポイント残高の反映にはお時間をいただく場合があります。ポイントには有効期限がありますのでご注意ください。

伝No: 10126 担当 XXXXXXXXXX
釣銭様処理No 0352

洗車だけでも大歓迎！
お車にやさしいソフトブラシ（^^）



領収書

印紙

IDEMITSU 260489
桶川中央給油所
株式会社 青木
桶川市上日出谷1253
TEL 048-787-1188

売上 2023年 2月16日
12:21
上 様 手
現金フリー 00-260489-90001-0001-9

出光ゼアス P- 7(内)
31.65L @165.0 5222円

合計 5,222円
(内、消費税等(10.00%) 475円)
(内、P支払可能金額 5,222円)

釣銭 1万円: 4,778円
6千円: 778円

Ponta会員 XXXXXXXXXX

基本ポイント 15P

ポイント残高 320P
ポイント有効期限 2024/02/16

ポイント残高の反映にはお時間をいただく場合があります。ポイントには有効期限がありますのでご注意ください。

伝No: 10091 担当 XXXXXXXXXX
釣銭様処理No 0395

洗車だけでも大歓迎！
お車にやさしいソフトブラシ（^^）



領収書

印紙

IDEMITSU 260489
桶川中央給油所
株式会社 青木
桶川市上日出谷1253
TEL 048-787-1188

売上 2023年 3月7日
17:08
上 様 手
現金フリー 00-260489-90001-0001-9

出光ゼアス P- 6(内)
30.20L @165.0 4983円

合計 4,983円
(内、消費税等(10.00%) 453円)
(内、P支払可能金額 4,983円)

釣銭 1万円: 5,017円
5千円: 17円

Ponta会員 XXXXXXXXXX

基本ポイント 15P

ポイント残高 362P
ポイント有効期限 2024/03/07

ポイント残高の反映にはお時間をいただく場合があります。ポイントには有効期限がありますのでご注意ください。

伝No: 10117 担当 XXXXXXXXXX
釣銭様処理No 0340

整理番号 1 2 6

ちようふ
政務活動費 領収書等貼付用紙

<p>経費区分</p> <p>(該当する経費の番号を○で囲む)</p>	<p>【調査研究・政策立案活動費】</p> <p>1:調査研究費 2:グループ活動費</p> <p>【広聴・広報活動費】</p> <p>3:広聴費 4:要請・陳情等活動費 5:広報費</p> <p>【経常的経費】</p> <p>6:人件費 7:事務所費 8:事務費</p> <p>9:資料購入・作成費 10:交通費</p>
--	--

<p>支出年月日</p>	<p>5年 2月 20日</p> <p style="text-align: center; font-size: small;">3 20</p>	<p>支出額</p>	<p>百万 千 円</p> <p>1 5 6 7 3</p> <p style="font-size: x-small;">※政務活動費を充当した金額を記載</p>
<p>使 途</p>	<p>カ"Yリ>(V)</p> <p style="text-align: right;"> $7,473 \times 0.5 = 3,736$ $12,694 \times 0.5 = 6,347$ $11,180 \times 0.5 = 5,590$ </p>		

領収書等貼付欄

埼玉県議会自由民主党議員団

コードNo. XXXXXXXXXX No 0024-18

領 収 証

松井 弘三 様

金 額	7	4	7	3	千 円
-----	---	---	---	---	-----

但し12月分

上記の金額正に受領致しました

2023年 1 月 20 日

請求額 ¥ 7,473

現金

小切手



ENEOS株式会社特約販売店
有限会社 鈴木石油

セルフ岡SS 朝霞市岡3-10-7 TEL.(048)461-3088
FAX.(048)468-2212
北朝霞SS 朝霞市北原2-9-18 TEL.(048)472-9530

収 入
印 紙

社印及び扱者印無きものは無効です

※領収書等には、①年月日、②金額、③使途(「ただし、〇〇代として」など何に支出されたか分かるような記載)、④発行者、⑤宛名が記載されていること(一部記載がない場合は、余白に補記すること。)
※按分した場合は、積算方法を余白に記載すること。

整理番号

1	2	6	-	1
---	---	---	---	---

領収書貼付欄 ※ 整理番号には、枝番を記入すること。

埼玉県議会自由民主党議員団

領収証

コードNo. [REDACTED]

No 0024-26

松井ひろし 様

金額

¥	1	2	6	9	4
---	---	---	---	---	---

但し 1/15

上記の金額正に受領致しました

2023年2月20日

請求額 ¥ 12,694

現金

小切手



ENEOS株式会社特約販売店
有限会社 鈴木石油

セルフ岡SS 朝霞市岡3-10-7 TEL.(048) 461-9033

FAX.(048) 468-2212

北朝霞SS 朝霞市北原2-9-18 TEL.(048) 472-9530

収入

印紙

[REDACTED]
社印及び扱者印無
きものは無効です

領収証

コードNo. [REDACTED]

No 0024-38

松井ひろし 様

金額

¥	1	1	1	8	0
---	---	---	---	---	---

但し 2/15

上記の金額正に受領致しました

令和5年3月20日

請求額 ¥ 11,180

現金

小切手



ENEOS株式会社特約販売店
有限会社 鈴木石油

セルフ岡SS 朝霞市岡3-10-7 TEL.(048) 461-9033

FAX.(048) 468-2212

北朝霞SS 朝霞市北原2-9-18 TEL.(048) 472-9530

収入

印紙

[REDACTED]
社印及び扱者印無
きものは無効です

請求書

■■■■■

■■■■■

松井ひろし 様

お客様コード ■■■■■

2022年 12月 31日締切分

毎度格別のご愛顧を賜り厚くお礼申し上げます。
下記の通りご請求申し上げます。

当月のご請求額 7,473円

お支払日 2023年 1月 31日 持参 (担当 001)

ENEOS株式会社朝霞販売店

有限会社鈴木石油

朝霞油所 〒351-0007 朝霞市北原2-9-18

TEL (048) 461-3083

北朝霞給油所 〒351-0036 朝霞市北原2-9-18

TEL (048) 472-9530

<振込先 (岡給油所)>

埼玉縣信用金庫 朝霞支店 当座 6400952

<振込先 (北朝霞給油所)>

埼玉縣信用金庫 新座支店 当座 0404261

北朝霞 SS

朝霞市北原2-9-18

(048) 472-9530

請求書整理No

60(23)

前月のご請求額	当月のご入金金額	差引の繰越額	件数	当月のご利用金額	1頁
■■■■■	■■■■■		2	7,473	
				当月のご請求額	7,473

ご利用日	ご利用先	商品名	荷姿	数量	単価	金額	消費税等	区分車両番号	外号
12-1	北朝霞 SS	レギュラー		9.19	166.00	1,525	153		3398
12-24	北朝霞 SS	レギュラー		31.74	166.00	5,268	527		9658
		(車番合計 001)				6,793	680		
		小計			税込	6,793	680		
		(1.0%対象)				7,473			

消費税等については外税表示です。軽減税率の適用は消費税等の先頭に※印を表示しています。なお単価欄の () 表示は税込単価です。

当月	ハイオク	レギュラー	灯油	軽油
ご使用量		40.93		

お知らせ

請求書

■■■■■
■■■■■

松井ひろし 様

お客様コード ■■■■■

2023 年 1 月 31 日締切分

毎度格別のご愛顧を賜り厚くお礼申し上げます。
下記の通りご請求申し上げます。

当月のご請求額 12,694 円

お支払日 2023 年 2 月 28 日 持参 (担当 001)

ENEOS株式会社特約販売店
有限会社 鈴木 石油
岡崎支所 〒351-0007 朝霞市岡3-10-7
TEL (048) 4611308
北朝霞給油所 〒351-0036 朝霞市北原2-9-18
TEL (048) 4721953
<振込先 (岡崎支所) >
埼玉縣信用金庫 朝霞支店 当座 0400952
<振込先 (北朝霞給油所) >
埼玉縣信用金庫 新座支店 当座 0404261

北朝霞 SS
朝霞市北原2-9-18

(048) 472-9530

請求書整理No

54(20)

お知らせ

前月のご請求額	当月のご入金額	差引の繰越額	件数	当月のご利用金額	1 頁
■■■■■	■■■■■		2	12,694	
当月のご請求額				12,694	

ご利用日	ご利用先	商品名	備姿	数量	単価	金額	消費税等	区分車両番号	レ・NO
1-7 北朝霞 SS		レギュラー		35.38	166.00	5,873	587		2722
1-25 北朝霞 SS		レギュラー		34.14	166.00	5,667	567		7057
		(車番合計 001)				11,540	1,154		
	お客様計	小計				11,540	1,154		
		(10%対象)			税込	12,694	1,154		

消費税等については外税表示です。軽減税率の適用は消費税等の先頭に※印を表示しています。なお単価欄の () 表示は税込単価です。

当月	ハイオク	レギュラー	灯油	軽油
ご使用量		69.52		

請求書

前月のご請求額	当月のご入金額	差引の繰越額	件数	当月のご利用金額
11,180			2	11,180

当月のご請求額	11,180
---------	--------

ご利用日	ご利用先	商品名	荷姿	数量	単価	金額	消費税等	区分	車両番号	NC
2-4	北朝霞 SS	レギュラー		33.00	164.00	5,412	541			0111
2-18	北朝霞 SS	レギュラー		28.98	164.00	4,752	475			3684
		(車番合計 001)				10,164	1,016			
		小計				10,164	1,016			
		(10%対象)			税込	11,180	1,016			

消費税等については外税表示です。軽減税率の適用は消費税等の先頭に※印を表示しています。なお単価欄の () 表示は税込単価です。

当月	ハイオク	レギュラー	灯油	軽油
ご使用量		61.98		

お知らせ

■■■■■
■■■■■

松井ひろし様

お客様コード ■■■■■

2023年 2月 28日締切分

毎度格別のご愛顧を賜り厚くお礼申し上げます。
下記の通りご請求申し上げます。

当月のご請求額 11,180円

お支払日 2023年 3月 31日 持参 (担当 001)

ENEOS株式会社特約販売店
有限会社 鈴木石油
 岡給所 〒351-0007 朝霞市岡3-1-0 7
 TEL (048) 461-3083
 北朝霞給油所 〒351-0036 朝霞市北原2-9-18
 TEL (048) 472-9530
 <振込先 (岡給油所)> 朝霞支店 当座 0400952
 埼玉縣信用金庫 朝霞支店
 <振込先 (北朝霞給油所)> 新座支店
 埼玉縣信用金庫 新座支店 当座 0404261

北朝霞 SS
 朝霞市北原2-9-18
 (048) 472-9530

整理番号 279 - 1

ちょうふ
政務活動費 領収書等貼付用紙

<p>経費区分</p> <p>(該当する経費の番号を○で囲む)</p>	<p>【調査研究・政策立案活動費】</p> <p>1:調査研究費 2:グループ活動費</p> <p>【広聴・広報活動費】</p> <p>3:広聴費 4:要請・陳情等活動費 5:広報費</p> <p>【経常的経費】</p> <p>6:人件費 7:事務所費 8:事務費</p> <p>9:資料購入・作成費 10 交通費</p>
--	---

支出年月日	5 年 1 月 20 日	支出額	<table style="width: 100%; text-align: center;"> <tr> <td style="font-size: small;">百万</td> <td style="font-size: small;">千</td> <td style="font-size: small;">円</td> </tr> <tr> <td style="border: 1px solid black; width: 30px; height: 30px;"></td> <td style="border: 1px solid black; width: 30px; height: 30px;"></td> <td style="border: 1px solid black; width: 30px; height: 30px;"></td> </tr> <tr> <td style="border: 1px solid black; width: 30px; height: 30px;"></td> <td style="border: 1px solid black; width: 30px; height: 30px;"></td> <td style="border: 1px solid black; width: 30px; height: 30px;"></td> </tr> </table> <p style="font-size: small;">※政務活動費を充当した金額を記載</p>	百万	千	円						
百万	千	円										

使 途	<p>ガソリン代 $5,000円 \times \frac{1}{2} = 2,500円$ 政務活動に使用する割合が$\frac{1}{2}$であるため</p>
-----	---

領収書等貼付欄

~~※~~ 別紙に2

※ 領収書は、重ねて貼付しないこと。
 ※ 領収書を貼るスペースが足りない場合は、別紙を使用すること。
 (別紙にも整理番号(枝番)を付すこと。)

※領収書等には、①年月日、②金額、③使途(「ただし、〇〇代として」など何に支出されたか分かるような記載)、④発行者、⑤宛名が記載されていること(一部記載がない場合は、余白に補記すること)。
 ※按分した場合は、積算方法を余白に記載すること。

整理番号

279 - 2

領収書貼付欄

すること。

ENEOS

埼玉県議会自由民主党議員団

納品書(領収書)

ガソリン税にも消費税が課税されています。

タイヤ無料点検実施中!!

詳しくはスタッフまで!

2023年01月20日 21:31

売上

ENEOS Tカード会員 様

XXXXXXXXXX

ENEOS Tカード

車両番号 実車番

0026-00

レギュラー P10

数量 32.05L *

単価 (156円) ￥5,000

(内ガソリン税 53.80円 ￥1,724)

合計 ￥5,000

(消費税10%対象 ￥5,000

内消費税等 ￥455)

お預り ￥10,000

お釣り ￥5,000

Tポイント:基本P 16P

特別P 0P

特別P(SS) 16P

今回計 32P

利用可能ポイント 2509P

このT会員番号は会員情報が未反映のためポイントは貯まりますがご利用はできません。ポイント利用されるには、お客様ご自身で、カード裏面のTサイトより会員情報登録をおねがいいたします。(14)

本日付与されたポイントは2~3日目以降に反映されます。有効期限切等の理由で、Tカードにポイントが加算されないことがあります。詳細はwww.tsite.jpにてご確認ください。

現金でお預り上げの場合は、領収書にかえさせていただきます。

株式会社 鹿島屋

DDセルフスマイル越谷店

埼玉県 越谷市

瓦曽根2丁目6-39

TEL:048-962-2278 SS-320007

シートNo 7330-04 テレNo6248-6250

200ドライブス 2023/01/20

整理番号 192

ちょうふ

政務活動費 領収書等貼付用紙

<p>経費区分</p> <p>(該当する経費の番号を○で囲む)</p>	<p>【調査研究・政策立案活動費】</p> <p>1:調査研究費 2:グループ活動費</p> <p>【広聴・広報活動費】</p> <p>3:広聴費 4:要請・陳情等活動費 5:広報費</p> <p>【経常的経費】</p> <p>6:人件費 7:事務所費 8:事務費</p> <p>9:資料購入・作成費 ⑩:交通費</p>
--	--

支出年月日	5 年 1 月 20 日	支出額	<table style="margin: auto;"> <tr> <td style="text-align: center;">百万</td> <td style="text-align: center;">千</td> <td style="text-align: center;">円</td> </tr> <tr> <td style="border: 1px solid black; width: 30px; height: 30px;"></td> <td style="border: 1px solid black; width: 30px; height: 30px;"></td> <td style="border: 1px solid black; width: 30px; height: 30px; text-align: center;">300</td> </tr> </table>	百万	千	円			300
百万	千	円							
		300							

※政務活動費を充当した金額を記載

使 途	<p style="font-size: 1.5em;">馬埦場代金</p>
-----	--

領収書等貼付欄

駐車券

パラカダイエー西浦和

第1駐車場

23-01-20 1 0 1 3 7
 15 : 4 2

精算01-20 1 7 : 0 9

駐車時間 1時間27分

駐車料金 300円

割引 0円

令貞 4 又 書

前払現金 0円

現金 300円

釣銭 0円

NO. 426178

埼玉県議会自由民主党議員団

て貼付しないこと。
 ペースが足りない場合は、別紙を使用すること。
 番号(枝番)を付すこと。

※領収書等には、①年月日、②金額、③使途(「ただし、〇〇代として」など何に支出されたか分かるような記載)、④発行者、⑤宛名が記載されていること(一部記載がない場合は、余白に補記すること。)
 ※按分した場合は、積算方法を余白に記載すること。

整理番号 196

ちようふ
政務活動費 領収書等貼付用紙

<p>経費区分</p> <p>(該当する経費の番号を○で囲む)</p>	<p>【調査研究・政策立案活動費】</p> <p>1:調査研究費 2:グループ活動費</p> <p>【広聴・広報活動費】</p> <p>3:広聴費 4:要請・陳情等活動費 5:広報費</p> <p>【経常的経費】</p> <p>6:人件費 7:事務所費 8:事務費</p> <p>9:資料購入・作成費 10:交通費</p>
--	---

支出年月日	5 年 1 月 20 日	支出額	<table border="1" style="width: 100%; border-collapse: collapse;"> <tr> <td style="text-align: center;">百万</td> <td style="text-align: center;">千</td> <td style="text-align: center;">円</td> </tr> <tr> <td style="border: 1px solid black; width: 30px;"> </td> <td style="border: 1px solid black; width: 30px;">83</td> <td style="border: 1px solid black; width: 30px;">0.2</td> </tr> </table>	百万	千	円		83	0.2
百万	千	円							
	83	0.2							

用途 おひらき

政務活動に使用する割合が $\frac{8}{10}$ 以上であるため
 $10378 \times \frac{8}{10} = 8302$

210210001

領 収 書

お得意様名 関根 信明 令和 5年 1月 20日

様 車番 XXXXXXXXXX

品 名	数 量	単 価	金 額
ハイオクガソリン	56.4	184	¥ 10,378
レギュラーガソリン	ℓ		¥
軽 油 (除く引取税)	ℓ		¥
灯 油	ℓ		¥
オ イ ル	ℓ		¥
洗 車			¥
御買上げ有難度う御座居ます。下記金額を領収致しました。	係 XXXXXXXXXX	小 計	¥
軽油引取税		消費税	¥

003287 合計 ¥ 10,378

ガソリンには1ℓ当り53円80銭、軽油には32円10銭の税金が含まれています。適正価格でお求め下さい。

有限会社 日 野 商 店
 大宮セントラルサービスステーション
 さいたま市北区東大成町1-587
 TEL: (048) 663-1943 FAX: (048) 668-0696
 <御気付の点は何でも御気軽に御用命下さい。>

埼玉県議会自由民主党議員団

1219 XXXXXXXXXX

領収書詳細

[無込半取税]

領収書に記されていない場合は、別紙を領用すること。(別紙を添付)

お代として、など何に支出されたかが分かるような記載。 (別紙を添付)

整理番号 96 -

ちようふ
政務活動費 領収書等貼付用紙

<p>経費区分</p> <p>(該当する経費の番号を○で囲む)</p>	<p>【調査研究・政策立案活動費】</p> <p>1:調査研究費 2:グループ活動費</p> <p>【広聴・広報活動費】</p> <p>3:広聴費 4:要請・陳情等活動費 5:広報費</p> <p>【経常的経費】</p> <p>6:人件費 7:事務所費 8:事務費</p> <p>9:資料購入・作成費 10:交通費</p>
--	---

支出年月日	05 年 01 月 21 日	支出額	<table border="1" style="width: 100%; border-collapse: collapse;"> <tr> <td style="text-align: center;">百万</td> <td style="text-align: center;">千</td> <td style="text-align: center;">円</td> </tr> <tr> <td style="border: 1px solid black; width: 30px; height: 30px;"></td> <td style="border: 1px solid black; width: 30px; height: 30px; text-align: center;">88</td> <td style="border: 1px solid black; width: 30px; height: 30px; text-align: center;">30</td> </tr> </table>	百万	千	円		88	30
百万	千	円							
	88	30							
使途	<p>1/22, 1/24, 1/28, 2/4</p> <p>973-代</p>								

※政務活動費を充当した金額を記載

領収書等貼付欄

埼玉県議会自由民主党議員団

小手指 - 航空公園 新所沢 - 小手指 小手指 - 西所沢

領 収 書

(ネット/QR決済支払)

No. 0036

日付 23年01月21日

車番 543302 800

メータ運賃 ¥1,700円

迎車料金 ¥310円

運賃料金計 ¥2,010円

合計金額 ¥2,010円

ご用命・お忘れ物は当社へ

西武ハイヤー株式会社

埼玉地区配車センター

☎ 0570-07-8180

お気付きの点は当社又は

埼玉県乗用自動車協会へ

☎ 048-863-6431

No 020

領 収 書

2023年01月22日

車番 3408

運賃 1000円

運賃料金計 1000円

計 1000円

飛鳥交通所沢株式会社

所沢営業所

配車 0570-075-770

事務 04-2943-3533

お忘れ物やお気付きの点は当社または

埼玉県乗用自動車協会

048-863-6431

別紙

領 収 証

(ネット/QR決済支払)

No. 1390

日付 23年01月24日

車番 131220 800

メータ運賃 ¥1,500円

迎車料金 ¥310円

運賃料金計 ¥1,810円

合計金額 ¥1,810円

ご乗車有難うございます

所 沢 交 通 株

所 沢 市 寿 町 1 0 - 1 1

0 4 - 2 9 2 3 - 6 1 1 1

お忘れ物やお気付きの点は

当社または下記へどうぞ

埼玉県乗用自動車協会

048-863-6431

①日、②金額、③使途(「ただし、〇〇代として」な
が記載されていること(一部記載がない場合は、
[方法を余白に記載すること。)

整理番号 76 - 2

領収書貼付欄

※ 整理番号には、枝番を記入すること。

小千塔 - 西所沢

小千塔 - 西所沢

領 収 証

No.6427

日付 '23年02月04日
車番 003110 80

基本運賃 ¥1800円
迎車料金 ¥300円

合計 ¥2100円

上記の通り領収致しました

領 収 書
(ネット/QR決済支払)
No.0500

日付 '23年01月28日
車番 543345 800
メー夕運賃 ¥1,600円
迎車料金 ¥310円

運賃料金計 ¥1,910円
合計金額 ¥1,910円

ご用命・お忘れ物は当社へ
西武ハイヤー株式会社
埼玉地区配車センター
☎ 0570-07-8180
お気付きの点は当社又は
埼玉県乗用自動車協会へ
☎ 048-863-6431

国際交通株式会社

所沢市久米2887-10
04-2922-2191

お忘れ物やお気付きの点は
当社または下記へどうぞ
埼玉県乗用自動車協会
TEL 048-863-6431

経費番号 446

政務活動費 領収書等貼付用紙

経費区分 (該当する経費の番号を○で囲む)	【調査研究・政策立案活動費】 1:調査研究費 2:グループ活動費 【広聴・広報活動費】 3:広聴費 4:要請・陳情等活動費 5:広報費 【経常的経費】 6:人件費 7:事務所費 8:事務費 9:資料購入・作成費 ⑩交通費
--------------------------	--

支出年月日	5年 / 月 / 2日	支出額	百万 千 円 200
-------	-------------	-----	---------------------

※政務活動費を充当した金額を記載

使 途	10: 駐車代
-----	---------

領収書等貼付欄

領収書

※ 領収書は、重	入庫時刻 01月21日 17時55分	使用すること。
※ 領収書を貼る	精算時刻 01月21日 19時25分	
(別紙にも整理)	受領金額 200円	
	2023年01月21日19時25分 発行	

春日部市民文化会館

※領収書等には、①年月日、②金額、③使途(「ただし、〇〇代として」など何に支出されたか分かるような記載)、④発行者、⑤宛名が記載されていること(一部記載がない場合は、余白に補記すること。)

※按分した場合は、積算方法を余白に記載すること。

整理番号 1 9 0

ちようふ
政務活動費 領収書等貼付用紙

<p>経費区分</p> <p>(該当する経費の番号を○で囲む)</p>	<p>【調査研究・政策立案活動費】</p> <p>1:調査研究費 2:グループ活動費</p> <p>【広聴・広報活動費】</p> <p>3:広聴費 4:要請・陳情等活動費 5:広報費</p> <p>【経常的経費】</p> <p>6:人件費 7:事務所費 8:事務費</p> <p>9:資料購入・作成費 10:交通費</p>
--	--

支出年月日	5 年 1 月 21 日	支出額	<table style="margin: auto;"> <tr> <td style="text-align: right; font-size: small;">百万</td> <td style="text-align: right; font-size: small;">千</td> <td style="text-align: right; font-size: small;">円</td> </tr> <tr> <td style="border: 1px solid black; width: 20px; height: 20px;"></td> <td style="border: 1px solid black; width: 20px; height: 20px;"></td> <td style="border: 1px solid black; width: 20px; height: 20px; text-align: center;">700</td> </tr> </table>	百万	千	円			700
百万	千	円							
		700							

※政務活動費を充当した金額を記載

使 途	<p style="font-size: 1.5em;">馬車場代金</p>
-----	--

領収書等貼付欄

領収書

埼玉県議会自由民主党議員団

-----車室 No.4 -----

入庫時刻 01月21日 09時28分
 精算時刻 01月21日 13時54分

受領金額 700円
 2023年01月21日13時54分 発行

付しないこと。
 -スが足りない場合は、別紙を使用すること。
 (枝番)を付すこと。

エイブルパーキング
 西堀7丁目

※領収書等には、①年月日、②金額、③使途(「ただし、〇〇代として」など何に支出されたか分かるような記載)、④発行者、⑤宛名が記載されていること(一部記載がない場合は、余白に補記すること)。
 ※按分した場合は、積算方法を余白に記載すること。

整理番号 177

ちようふ
政務活動費 領収書等貼付用紙

<p>経費区分</p> <p>(該当する経費の番号を○で囲む)</p>	<p>【調査研究・政策立案活動費】</p> <p>1:調査研究費 2:グループ活動費</p> <p>【広聴・広報活動費】</p> <p>3:広聴費 4:要請・陳情等活動費 5:広報費</p> <p>【経常的経費】</p> <p>6:人件費 7:事務所費 8:事務費</p> <p>9:資料購入・作成費 10:交通費</p>
--	---

<p>支出年月日</p> <p>2015年01月21日</p>	<p>支出額</p> <p style="text-align: center;">百万 千 円</p> <p style="text-align: center;">2000</p>	<p>※政務活動費を充当した金額を記載</p>
---------------------------------	--	-------------------------

<p>使 途</p>	<p>日本会議出席時 駐車場等</p>
------------	---------------------

領収書等貼付欄

日本会議出席
GSパーク
APAホテル半蔵門平河町

領 収 証

(クレジットカード領用明細)

※領収書は、重複 ※領収書を貼る (別紙にも整理)	入庫日時 2023年01月21日 13時57分 出庫日時 2023年01月21日 15時30分 No.04-000374 車室04-000002	適用すること。
駐車料金(一般) 2000円		
料金計 2,000円		
クレジット支払 2,000円		
投入現金 0円 釣銭額 0円		
クレジット支払 カド会社 : JCB 承認番号 : 0529922 処理通番 : 00048		

※領収書等には、①年月日、②金額、③使途(「ただし、〇〇代として」など何に支出されたか分かるような記載)、④発行者、⑤宛名が記載されていること(一部記載がない場合は、余白に補記すること)。
 ※按分した場合は、積算方法を余白に記載すること。

整理番号

ちようふ
政務活動費 領収書等貼付用紙

経費区分 (該当する経費の 番号を○で囲む)	【調査研究・政策立案活動費】 1:調査研究費 2:グループ活動費
	【広聴・広報活動費】 3:広聴費 4:要請・陳情等活動費 5:広報費
	【経常的経費】 6:人件費 7:事務所費 8:事務費
	9:資料購入・作成費 ⑩:交通費

支出年月日	<input type="text" value="5"/> 年 <input type="text" value="1"/> 月 <input type="text" value="21"/> 日	支出額	<table border="1" style="width: 100%;"> <tr> <td style="text-align: center;">百万</td> <td style="text-align: center;">千</td> <td style="text-align: center;">円</td> </tr> <tr> <td style="width: 33.33%;"><input type="text" value="5"/></td> <td style="width: 33.33%;"><input type="text" value="0"/><input type="text" value="7"/></td> <td style="width: 33.33%;"><input type="text" value="4"/></td> </tr> </table> ※政務活動費を充当した金額を記載	百万	千	円	<input type="text" value="5"/>	<input type="text" value="0"/> <input type="text" value="7"/>	<input type="text" value="4"/>
百万	千	円							
<input type="text" value="5"/>	<input type="text" value="0"/> <input type="text" value="7"/>	<input type="text" value="4"/>							

使 途	ガソリン代 (議員専用車)
-----	---------------

領収書等貼付欄



apollo station (クレジット領収書)
330751

セルフ清和中尾SS
TEL 048-810-4855
出光リテール販売(株)
本社 東京都中央区新富一丁目 18-8 8F
TEL 048-810-4855

売上 2023年 1月21日 19:21

TAKAHASHI MASAO 様
クレジット

レギュラーガソリン	P- 7(内)
36.14L @156.0	5638円
(内、QR油種値引 -02.0	-72円)
(内、本日限定値引 -02.0	72円)

合計 5,638円
(内、消費税等(10.00%) 617円)

支払区分：一括
承認No. 0000002041
端末識別番号：0817501330751
端末処理通番：07814 ATC：0133
IC/MS識別子：IC
AID:A0000000031010
VISA CREDIT
カードシーケンス番号：01

※
車
※

て貼付しないこと。
 ペースが足りない場合は、別紙を使用すること。
 号(枝番)を付すこと。

5.638 × 9/10

政務活動に使用する割合が9/10以上であるため

埼玉県議会自由民主党議員団

用途(「ただし、〇〇代として」など何に支出されたか分かるような記
ること(一部記載がない場合は、余白に補記すること。)
記載すること。

整理番号 0133

ちようふ
政務活動費 領収書等貼付用紙

<p>経費区分</p> <p>(該当する経費の番号を○で囲む)</p>	<p>【調査研究・政策立案活動費】</p> <p>1:調査研究費 2:グループ活動費</p> <p>【広聴・広報活動費】</p> <p>3:広聴費 4:要請・陳情等活動費 5:広報費</p> <p>【経常的経費】</p> <p>6:人件費 7:事務所費 8:事務費</p> <p>9:資料購入・作成費 10:交通費</p>
--	---

支出年月日	0 5 年 0 1 月 2 2 日	支出額	<table style="margin: auto;"> <tr> <td style="text-align: center;">百万</td> <td style="text-align: center;">千</td> <td style="text-align: center;">円</td> </tr> <tr> <td style="border: 1px solid black; width: 30px; height: 30px;"></td> <td style="border: 1px solid black; width: 30px; height: 30px; text-align: center;">5</td> <td style="border: 1px solid black; width: 30px; height: 30px; text-align: center;">508</td> </tr> </table>	百万	千	円		5	508
百万	千	円							
	5	508							

※政務活動費を充当した金額を記載

使 途	<p>ガソリン代</p> <p style="font-size: small;">政務活動に使用する割合が9/10以上であるため</p> <p style="font-size: large; font-weight: bold;">6120 × 0.9 = 5508</p>	
-----	---	--

ENEOS
ジェイクエスト

納品書(領収書)

給油営業時間6:00-22:30
洗車営業時間6:00-22:15
2023年01月22日 18:36

売上
JCB カード カイン 様
トークン XXXXXXXXXXXX
提携カード
車両番号 実車番

レギュラー	P-13
39.48L	*
157円	¥6,198
(単価値引 2円)	-¥78)
値引後単価 155円	¥6,120
合計	¥6,120
(消費税10%対象)	¥6,120
内消費税等	¥556)

クレジット支払
A0000000651010
JCB Credit
有効期限: XX/XX NC ON ICP
支払方法: 一括払い
承認番号: 0073788

株式会社ENEOSジェイクエスト
川島店
埼玉県 比企郡 川島町
大字上伊草字五反田224-1
TEL:049-299-3481 SS-373335
レシートNo 6578-18 データNo8481-8484
外通番17-94535
00505 2023/01/22

③ ガソリン代

⑤ 埼玉県議会自由民主党議員団

まて貼付しないこと。
スペースが足りない場合は、別紙を使用すること。
番号(枝番)を付すこと。)

③用途(「ただし、〇〇代として」など何に支出されたか分かるような記載)、と(一部記載がない場合は、余白に補記すること。)

記載すること。

整理番号 4 5 0

ちようふ
政務活動費 領収書等貼付用紙

<p>経費区分</p> <p>(該当する経費の番号を○で囲む)</p>	<p>【調査研究・政策立案活動費】</p> <p>1: 調査研究費 2: グループ活動費</p> <p>【広聴・広報活動費】</p> <p>3: 広聴費 4: 要請・陳情等活動費 5: 広報費</p> <p>【経常的経費】</p> <p>6: 人件費 7: 事務所費 8: 事務費</p> <p>9: 資料購入・作成費 ⑩: 交通費</p>
--	--

支出年月日	5 年 1 月 22 日	支出額	<table border="1" style="width: 100%; border-collapse: collapse;"> <tr> <td style="width: 10%;">百万</td> <td style="width: 10%;">千</td> <td style="width: 10%;">円</td> </tr> <tr> <td style="border: 1px solid black; height: 20px;"></td> <td style="border: 1px solid black; text-align: center;">26</td> <td style="border: 1px solid black; text-align: center;">40</td> </tr> </table>	百万	千	円		26	40
百万	千	円							
	26	40							

※政務活動費を充当した金額を記載

使 途	<p>⑩: 交通費 (ガソリン代)</p> <p style="text-align: right;">政務活動に使用する割合が9/10以上であるため</p> <p style="text-align: right; font-size: 1.2em;">2,934 × 90% = 2,640</p>	
-----	---	--

領収書等貼付欄

Enejet

新内品書(金庫収書)

加藤石油株式会社
春日部SSASS
埼玉県春日部市増田新田387
TEL: 048-731-5300
2023/01/22 (日) 17:20

IC 様

JCB-XXXXXXXXX 228757
売上レジュラー
020000 @157.0 L-1 N-25
18.69L

¥2934

¥2,934

¥2,670

¥2,934

0082460

一括

未処理通番 16734
JCB Credit
A0000000651010

※本書保管上のお取り扱いには、手帳等には「さんで保管頂く場合は、印刷面を内側に折り保管をお願い致します。」
Carライナー連営 春日部SSA
止しし知識と技術で整備致します
車検他自動車保険も扱っております
No.1210 担当: 9997
POS番号01
2023/01/22

※領収書等には、①年月日、②金額、③使途(「ただし、〇〇代として」など何に支出されたか分かるような記載)、④発行者、⑤宛名が記載されていること(一部記載がない場合は、余白に補記すること)。

※按分した場合は、積算方法を余白に記載すること。

⑤ 埼玉県議会自由民主党議員団

整理番号 451

政務活動費 領収書等貼付用紙 しょうふ

<p>経費区分</p> <p>(該当する経費の番号を○で囲む)</p>	<p>【調査研究・政策立案活動費】</p> <p>1:調査研究費 2:グループ活動費</p> <p>【広聴・広報活動費】</p> <p>3:広聴費 4:要請・陳情等活動費 5:広報費</p> <p>【経常的経費】</p> <p>6:人件費 7:事務所費 8:事務費</p> <p>9:資料購入・作成費 ⑩:交通費</p>
--	--

支出年月日	5 年 1 月 22 日	支出額	<table style="margin: auto;"> <tr> <td style="text-align: center;">百万</td> <td style="text-align: center;">千</td> <td style="text-align: center;">円</td> </tr> <tr> <td style="border: 1px solid black; width: 20px; height: 20px;"></td> <td style="border: 1px solid black; width: 20px; height: 20px;">1</td> <td style="border: 1px solid black; width: 20px; height: 20px;">000</td> </tr> </table>	百万	千	円		1	000
百万	千	円							
	1	000							

※政務活動費を充当した金額を記載

使 途	10: 駐車代
-----	---------

領収書等貼付欄

領収書

※ 領収書は、
 ※ 領収書を貼
 (別紙にも書

(を使用すること。)

パークステーション粕壁第2

駐車番号	01番
入庫時間	01月22日 13:25
出庫時間	01月22日 16:42
請求金額	1,000円
領収金額	1,000円
領収日	23年01月22日

※領収書等には、①年月日、②金額、③使途(「ただし、〇〇代として」など何に支出されたか分かるような記載)、④発行者、⑤宛名が記載されていること(一部記載がない場合は、余白に補記すること)。
 ※按分した場合は、積算方法を余白に記載すること。

整理番号 1 6 7

政務活動費 領収書等貼付用紙 ちょうふ

<p>経費区分</p> <p>(該当する経費の番号を○で囲む)</p>	<p>【調査研究・政策立案活動費】</p> <p>1:調査研究費 2:グループ活動費</p> <p>【広聴・広報活動費】</p> <p>3:広聴費 4:要請・陳情等活動費 5:広報費</p> <p>【経常的経費】</p> <p>6:人件費 7:事務所費 8:事務費</p> <p>9:資料購入・作成費 ⑩:交通費</p>
--	--

支出年月日	5 年 1 月 23 日	支出額	<table style="margin: auto;"> <tr> <td style="text-align: center;">百万</td> <td style="text-align: center;">千</td> <td style="text-align: center;">円</td> </tr> <tr> <td style="border: 1px solid black; padding: 2px;">1</td> <td style="border: 1px solid black; padding: 2px;">0</td> <td style="border: 1px solid black; padding: 2px;">272</td> </tr> </table>	百万	千	円	1	0	272
百万	千	円							
1	0	272							

※政務活動費を充当した金額を記載

使 途	ガソリン代	$11.414 \times 0.9 = 10.272$ 政務活動に使用する割合が9/10以上であるため
-----	-------	---

領収書等貼付欄 ③ ガソリン代

領 収 書

会社コード	SSコード	区分	得意先コード	担当者
45071	114301	1	[REDACTED]	(2 0-30) 0 05/01/20

お客様住所 越生町上谷450

お客様名 [REDACTED]

武内 政文 様

御請求額	11414 円
------	---------

領収金額	11414 円
------	---------

御入金内訳	(現金)	11,414
	小切手	
	振込(当座)	振込(普通)
	手形	相殺・その他
	調整	
合計		11,414

上記の金額正に領収致しました。

領収日 5年 1月 23日 領収

但し

取扱者印
[REDACTED]

----収入印紙----

取扱者印なきものは無効です。

株式会社ヤマトヤ
越生SS
人間部越生町越生下谷

※領収書等には、(1)年月日、(2)金額、(3)使途(ただし、〇〇代として)など何に支出されたか分かるような記載)、(4)発行者、(5)宛名が記載されていること(一部記載がない場合は、余白に補記すること。)、
 ※按分した場合は、積算方法を余白に記載すること。

整理番号 167-2

請求書

350-0407
 越生町上谷 4 5 0
 武内 政文 様
 114301-01

株式会社 ヤマトヤ

越生 S S
 〒 350-0416
 入間郡越生町越生 7 9 5

TEL 049-292-2821 FAX 049-292-2821
 振込先：埼玉縣信用金庫 飯能信用金庫
 越生支店（普） 越生支店（普）
 6 0 5 3 4 8 4 2 0 2 8 9 6 9

※ 下記の通りご請求申し上げます。 2023 年 01 月 20 日締切分 担当：

前月ご請求額	当月ご入金額	差引繰越額	当月お買上額	当月ご請求額
		0	11,414	11,414

ご利用日	商 品	税 数 量	金 額	摘 要	車号	伝票番号
12/29	レギュラーガソリン	31.60	155.00	4,898	08:39	5610
1/14	レギュラーガソリン	35.34	155.00	5,478	16:19	5958
	ご利用金額	(内消費税等	0)	10,376		
		外税消費税等		1,038		
		10%対象		11,414		

☆：軽減税率対象 *：内税 #：非課税

当 月 ご 使 用 量	
ハイオク	
レギュラー	66.94
軽 油	
灯 油	

当 月 お 買 上 内 訳	
当月お買上額	11,414
(内消費税等合計	1,038)
(内軽油税)

お知らせ

整理番号 452

政務活動費 領収書等貼付用紙 ちようふ

<p>経費区分</p> <p>(該当する経費の番号を○で囲む)</p>	<p>【調査研究・政策立案活動費】</p> <p>1: 調査研究費 2: グループ活動費</p> <p>【広聴・広報活動費】</p> <p>3: 広聴費 4: 要請・陳情等活動費 5: 広報費</p> <p>【経常的経費】</p> <p>6: 人件費 7: 事務所費 8: 事務費</p> <p>9: 資料購入・作成費 ⑩ 交通費</p>
--	--

支出年月日	5 年 / 月 23 日	支出額	<table style="margin: auto;"> <tr> <td style="font-size: x-small;">百万</td> <td style="font-size: x-small;">千</td> <td style="font-size: x-small;">円</td> </tr> <tr> <td style="border: 1px solid black; width: 20px; height: 20px;"></td> <td style="border: 1px solid black; width: 20px; height: 20px;"></td> <td style="border: 1px solid black; width: 20px; height: 20px; text-align: center;">600</td> </tr> </table>	百万	千	円			600
百万	千	円							
		600							

※政務活動費を充当した金額を記載

使 途	10: 駐車代 (浦和駅周辺)
-----	-----------------

領収書等貼付欄

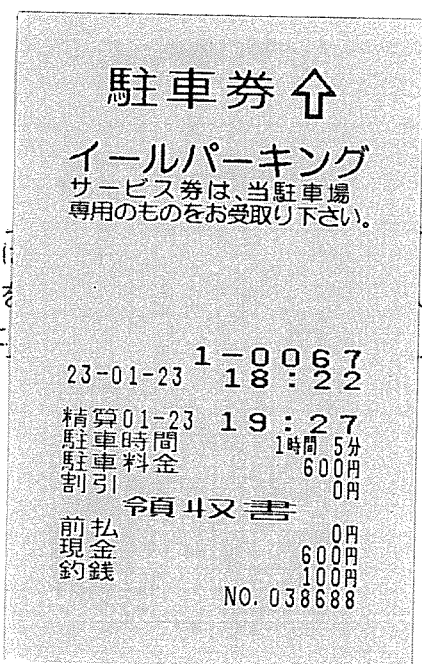

※ 領収書()
 ※ 領収書()
 (別紙に)

別紙を使用すること。

※領収書等には、①年月日、②金額、③使途(「ただし、〇〇代として」など何に支出されたか分かるような記載)、④発行者、⑤宛名が記載されていること(一部記載がない場合は、余白に補記すること)。
 ※按分した場合は、積算方法を余白に記載すること。

⑤ 埼玉県議会自由民主党議員団

整理番号 191

ちようふ
政務活動費 領収書等貼付用紙

<p>経費区分</p> <p>(該当する経費の番号を○で囲む)</p>	<p>【調査研究・政策立案活動費】</p> <p>1:調査研究費 2:グループ活動費</p> <p>【広聴・広報活動費】</p> <p>3:広聴費 4:要請・陳情等活動費 5:広報費</p> <p>【経常的経費】</p> <p>6:人件費 7:事務所費 8:事務費</p> <p>9:資料購入・作成費 10:交通費</p>
--	---

支出年月日	<div style="display: flex; justify-content: space-around;"> <div style="border: 1px solid black; padding: 2px;">5</div>年 <div style="border: 1px solid black; padding: 2px;">11</div>月 <div style="border: 1px solid black; padding: 2px;">23</div>日 </div>	支出額	<table style="margin: auto;"> <tr> <td style="font-size: small;">百万</td> <td style="font-size: small;">千</td> <td style="font-size: small;">円</td> </tr> <tr> <td style="border: 1px solid black; width: 30px; height: 30px;"></td> <td style="border: 1px solid black; width: 30px; height: 30px;"></td> <td style="border: 1px solid black; width: 30px; height: 30px;"></td> </tr> <tr> <td style="border: 1px solid black; width: 30px; height: 30px;"></td> <td style="border: 1px solid black; width: 30px; height: 30px; text-align: center;">1000</td> <td style="border: 1px solid black; width: 30px; height: 30px;"></td> </tr> </table>	百万	千	円					1000	
百万	千	円										
	1000											

※政務活動費を充当した金額を記載

使 途	馬車場代金
-----	-------

領収書等貼付欄



領収書
 タイムズ24株式会社
 須原屋本店駐車場
 0120-70-8924

埼玉県議会自由民主党議員団

貼付しないこと。
 一紙が足りない場合は、別紙を使用すること。
 号(枝番)を付すこと。

駐車位置番号	9
23-01-23	17:46
精算01-23	19:23
駐車時間	1時間37分
駐車料金	1,000円
割引	0円
前払金	0円
現金	1,000円
釣銭	0円
	NO. 417713

※領収書等には、①年月日、②金額、③使途(「ただし、〇〇代として」など何に支出されたか分かるような記載)、④発行者、⑤宛名が記載されていること(一部記載がない場合は、余白に補記すること)。
 ※按分した場合は、積算方法を余白に記載すること。

整理番号 84 -

政務活動費 領収書等貼付用紙 ちょうふ

<p>経費区分</p> <p>(該当する経費の番号を○で囲む)</p>	<p>【調査研究・政策立案活動費】</p> <p>1:調査研究費 2:グループ活動費</p> <p>【広聴・広報活動費】</p> <p>3:広聴費 4:要請・陳情等活動費 5:広報費</p> <p>【経常的経費】</p> <p>6:人件費 7:事務所費 8:事務費</p> <p>9:資料購入・作成費 ⑩:交通費</p>
--	---

支出年月日	5 年 1 月 2 3 日	支出額	<table style="margin: auto;"> <tr> <td style="border: 1px solid black; padding: 2px;"> </td> <td style="border: 1px solid black; padding: 2px;"> </td> <td style="border: 1px solid black; padding: 2px;"> </td> <td style="border: 1px solid black; padding: 2px;">1</td> <td style="border: 1px solid black; padding: 2px;">5</td> <td style="border: 1px solid black; padding: 2px;">0</td> </tr> <tr> <td style="font-size: 8px;">百万</td> <td style="font-size: 8px;">千</td> <td style="font-size: 8px;">円</td> <td colspan="3"></td> </tr> </table> <p style="font-size: 8px;">※政務活動費を充当した金額を記載</p>				1	5	0	百万	千	円			
			1	5	0										
百万	千	円													

使 途	<p>通行料</p> <p>(按分した場合の積算方法 150 × 1.0 = 150)</p>
-----	---

埼玉県議会自由民主党議員団

新見沼大橋有料道路

通行券

埼玉県道路公社
TEL 048-878-3262
ご利用有難うございました

に貼付しないこと。
ペースが足りない場合は、別紙を使用すること。
号(枝番)を付すこと。

スイカ・パスモ・WAON利用できます
2023年 1月23日(月) 14:59 No:0005

領収書

0001普通車	¥150
小 計	¥150
料 金	¥150
(うち消費税等)	¥13
電子マネー	¥150
<hr/>	
Suica支払	¥150
※ Suicaカード残額	██████████
※ ④ (カード番号: JEXXXXXXXXXX	██████████
※ Suica一連No 7685	██████████

※ ④ 使途(「ただし、〇〇代として」など何に支出されたか分かるような記載)、一部記載がない場合は、余白に補記すること。
載すること。

責No: ██████████
取引No7622 1点

整理番号 0 1 3 2 - 1

政務活動費 領収書等貼付用紙 ちょうふ

<p>経費区分</p> <p>(該当する経費の番号を○で囲む)</p>	<p>【調査研究・政策立案活動費】</p> <p>1:調査研究費 2:グループ活動費</p> <p>【広聴・広報活動費】</p> <p>3:広聴費 4:要請・陳情等活動費 5:広報費</p> <p>【経常的経費】</p> <p>6:人件費 7:事務所費 8:事務費</p> <p>9:資料購入・作成費 ○10:交通費</p>
--	--

支出年月日	令和 5 年 1 月 2 4 日	支出額	<table style="width: 100%; text-align: center;"> <tr> <td style="width: 10%;">百万</td> <td style="width: 10%;">千</td> <td style="width: 10%;">円</td> </tr> <tr> <td style="border: 1px solid black; width: 20px; height: 20px;"></td> <td style="border: 1px solid black; width: 20px; height: 20px;"></td> <td style="border: 1px solid black; width: 20px; height: 20px;"></td> </tr> <tr> <td style="border: 1px solid black; width: 20px; height: 20px;"></td> <td style="border: 1px solid black; width: 20px; height: 20px;"></td> <td style="border: 1px solid black; width: 20px; height: 20px;"></td> </tr> <tr> <td style="border: 1px solid black; width: 20px; height: 20px;"></td> <td style="border: 1px solid black; width: 20px; height: 20px;"></td> <td style="border: 1px solid black; width: 20px; height: 20px;"></td> </tr> </table> <p style="font-size: small;">※政務活動費を充当した金額を記載</p>	百万	千	円									
百万	千	円													

使 途	ガソリン代
-----	-------

<p>領収書等貼付欄</p>	<p>積算方法(8,957円 × 1/4 小数点以下切り捨て)</p> <p style="text-align: right; font-size: small;">田村 琢 実</p> <p style="text-align: center;">※政務活動、政務活動外及び私的用途にも使用するため、会派の基準により1/4按分とする。</p> <div style="border: 1px dashed black; padding: 10px; margin: 10px 0;"> <p>※ 領収書は、重ねて貼付しないこと。</p> <p>※ 領収書を貼るスペースが足りない場合は、別紙を使用すること。(別紙にも整理番号、別紙貼付。)</p> </div>
<p>※領収書等には、①年月日、②金額、③使途(「ただし、〇〇代として」など何に支出されたか分かるような記載)、④発行者、⑤宛名が記載されていること(一部記載がない場合は、余白に補記すること。)</p> <p>※按分した場合は、積算方法を余白に記載すること。</p>	

整理番号 0 1 3 2 - 2

領収書貼付欄

※ 整理番号には、枝番を記入すること。

田村 琢実

ENEOS

納品書(領収書)

2023年01月24日 17:50

売上

JCB カード カイン 様

トークン XXXXXXXXXXXX

提携カード

車両番号 実車番

0018-00

ENEOSハイオク P-14

53.00L

169円

¥8,957

合計 ¥8,957

(消費税10%対象 ¥8,957

内消費税等 ¥814)

クレジット支払

A0000000651010

JCB Credit

有効期限: XX/XX NC IC

支払方法: 一括払い

承認番号: 0067988

カード番号: XXXXXXXXXXXX

ポイント: 基本P 26P

特別P 0P

今回計 26P

利用ポイント 0P

利用可能ポイント 1225P

本日付与されたポイントは2~3日

目以降に反映されます。有効期限切

等の理由で、Tカードにポイントが

加算されないことがあります。

詳細はwww.tsite.jpにてご確認下さ

い。

現金でお支払いの場合は領収書にかえさせていただきます。

消費税額表示のない場合は消費税を請求書にて

ご請求いたします。

消費税には、地方消費税が含まれています。

ENEOSフロンティア埼玉

DDセルフ日大前

埼玉県 さいたま市 見沼区

大字東新井591

TEL: 048-688-3308 SS-372384

サイトNo 7626-05

デ-カNo5449-5452

外通番17-18962

099D D S 日大 2023/01/24

整理番号 207

ちようふ
政務活動費 領収書等貼付用紙

<p>経費区分</p> <p>(該当する経費の番号を○で囲む)</p>	<p>【調査研究・政策立案活動費】</p> <p>1:調査研究費 2:グループ活動費</p> <p>【広聴・広報活動費】</p> <p>3:広聴費 4:要請・陳情等活動費 5:広報費</p> <p>【経常的経費】</p> <p>6:人件費 7:事務所費 8:事務費</p> <p>9:資料購入・作成費 ⑩:交通費</p>
--	---

<p>支出年月日</p>	<p>5年1月24日</p>	<p>支出額</p>	<table style="margin: auto;"> <tr> <td style="text-align: center;">百万</td> <td style="text-align: center;">千</td> <td style="text-align: center;">円</td> </tr> <tr> <td style="border: 1px solid black; width: 30px; height: 30px;"></td> <td style="border: 1px solid black; width: 30px; height: 30px; text-align: center;">404</td> <td style="border: 1px solid black; width: 30px; height: 30px; text-align: center;">2</td> </tr> </table>	百万	千	円		404	2
百万	千	円							
	404	2							

※政務活動費を充当した金額を記載

使 途 ガソリン代 (事務職員車・トヨタ軽自動車)



領収書等貼付欄

納品書(領収書)

2023年01月24日 14:26

売上
ENEOS Tカード会員 様
XXXXXXXXXX
ENEOS Tカード
車両番号 実車番
0110-00
レギュラー P-01
26.90L *
167円 ￥4,492
(内ガソリン税53.80円 ￥1,447)
合計 ￥4,492
(消費税10%対象 ￥4,492)
内消費税等 ￥408
約銭 1万:5508 5千:508
Tポイント:基本P 13P
特別P 0P
今回計 13P
利用ポイント 0P
利用可能ポイント 311P
本日付与されたポイントは2~3日
目以降に反映されます。有効期限切
等の理由で、Tカードにポイントが
加算されないことがあります。
詳細はwww.tsite.jpにてご確認下さ
い。

※ 領収書は、重ねて貼付しないこと。
※ 領収書を貼るスペースが足りない場合は、別紙
(別紙にも整理番号(枝番)を付すこと。)

4,492 × 9/10

政務活動に使用する割合が9/10以上であるため

埼玉県議会自由民主党議員団

※領収書等には、①年月日、②金額、③使途(「ただし、〇〇代として」など
載)、④発行者、⑤宛名が記載されていること(一部記載がない場合は、余
※按分した場合は、積算方法を余白に記載すること。

現金でお買上げの場合は領収書に記入されて領きます。

有限会社アドバンス蒲和
うらわ中尾SS
埼玉県 さいたま市 緑区
中尾158-2
TEL:048-873-7576 SS-201595
レシートNo 2688-01 データNo8625-8627
00 2023/01/24

整理番号 258

政務活動費 領収書等貼付用紙 ちょうふ

<p>経費区分</p> <p>(該当する経費の番号を○で囲む)</p>	<p>【調査研究・政策立案活動費】</p> <p>1: 調査研究費 2: グループ活動費</p> <p>【広聴・広報活動費】</p> <p>3: 広聴費 4: 要請・陳情等活動費 5: 広報費</p> <p>【経常的経費】</p> <p>6: 人件費 7: 事務所費 8: 事務費</p> <p>9: 資料購入・作成費 10: 交通費</p>
--	---

支出年月日	5 年 1 月 26 日	支出額	<table style="margin: auto;"> <tr> <td style="text-align: center;">百万</td> <td style="text-align: center;">千</td> <td style="text-align: center;">円</td> </tr> <tr> <td style="border: 1px solid black; width: 30px; height: 30px;"></td> <td style="border: 1px solid black; width: 30px; height: 30px;"></td> <td style="border: 1px solid black; width: 30px; height: 30px;"></td> </tr> <tr> <td style="border: 1px solid black; width: 30px; height: 30px;"></td> <td style="border: 1px solid black; width: 30px; height: 30px; text-align: center;">1776</td> <td style="border: 1px solid black; width: 30px; height: 30px;"></td> </tr> </table>	百万	千	円					1776	
百万	千	円										
	1776											

※政務活動費を充当した金額を記載

使 途	<p>ガソリン代(事務所車) $3,551 \times \frac{1}{2} = 1,776$</p>
-----	---

領収書等貼付欄

埼玉県議会自由民主党議員団

政務活動及びその他の議員活動の用途に使用するため1/2の按分とする

納品書(領収書)
2023年01月26日 10:42

売上 VISA カード かけ 横
トク XXXXXXXXXXXX
提携カード
車両番号 0026-00
レギュラー 22.62L
P-16 *
157円 ¥3,551
消費税10%対象 ¥3,551
内消費税等 ¥323
クレジット支払
A0000000031010
VISA CREDIT
有効期限: XX/XX NC IC
支払方法: 一括払い
承認番号: 0003909

現までお買上げの場合は領収書にかえて頂きます。
消費税込額表示のない場合は消費税を請求書にてご請求いたします。
消費税には、地方消費税が含まれています。

有限会社 池田油店
セラルフ城北SS
埼玉県さいたま市 岩槻区
大字本宿229
TEL: 048-756-6188 SS-320416
ショップNo 1207-06
デ-外No 9698-9701
外番 17-49336
2023/01/26

※領収書等には、①年月日、②金額、③用途(「ただし、〇〇代として」など何に支出されたか分かるような記載)、④発行者、⑤宛名が記載されていること(一部記載がない場合は、余白に補記すること。)
※按分した場合は、積算方法を余白に記載すること。

整理番号			8	8
------	--	--	---	---

政 務 活 動 費 支 出 証 明 書

領収書を発行しない自動販売機を利用する場合(例:電車等の切符)、領収書を亡失した場合など領収書等がない場合や契約により定期的に定額を支出する場合に作成。なお、定期的に定額を支出する場合は、契約書の写しを添付しなければならない。

<p>経費区分</p> <p>(該当する経費の番号を○で囲む)</p>	<p>【調査研究・政策立案活動費】</p> <p>1:調査研究費 2:グループ活動費</p> <p>【広聴・広報活動費】</p> <p>3:広聴費 4:要請・陳情等活動費 5:広報費</p> <p>【経常的経費】</p> <p>6:人件費 7:事務所費 8:事務費</p> <p>9:資料購入・作成費 10:交通費</p>
--	---

支出年月日	<table style="display: inline-table; border-collapse: collapse;"> <tr> <td style="border: 1px solid black; width: 20px; text-align: center;">5</td> <td style="border: none; padding: 0 5px;">年</td> <td style="border: 1px solid black; width: 20px; text-align: center;">1</td> <td style="border: none; padding: 0 5px;">月</td> <td style="border: 1px solid black; width: 20px; text-align: center;">2</td> <td style="border: 1px solid black; width: 20px; text-align: center;">6</td> <td style="border: none; padding: 0 5px;">日</td> </tr> </table> 2/27 3/27	5	年	1	月	2	6	日		
5	年	1	月	2	6	日				
支出額	<table style="display: inline-table; border-collapse: collapse;"> <tr> <td style="border: none; padding-right: 5px;">百万</td> <td style="border: none; padding-right: 5px;">千</td> <td style="border: 1px solid black; width: 20px; text-align: center;">1</td> <td style="border: 1px solid black; width: 20px; text-align: center;">2</td> <td style="border: 1px solid black; width: 20px; text-align: center;">5</td> <td style="border: 1px solid black; width: 20px; text-align: center;">4</td> <td style="border: 1px solid black; width: 20px; text-align: center;">6</td> <td style="border: 1px solid black; width: 20px; text-align: center;">0</td> <td style="border: none; padding-left: 5px;">円</td> </tr> </table> <p>※ 政務活動費を充当した金額を記載</p>	百万	千	1	2	5	4	6	0	円
百万	千	1	2	5	4	6	0	円		
使 途	ETC使用料									
支 出 先	(株)エムアイカード									

上記のとおり支出しました。

支出者名 埼玉県議会自由民主党議員団

ご利用明細書

16,120.-

お客様番号

2023年01月分

2023年01月請求分

お支払い日	2023/01/26 (木)	口座情報	埼玉りそな銀行 支店
お支払い方法	口座振替		

お支払いのご案内

* ご利用口座へのご入金 は 2023年01月25日(水) までをお願いいたします。

ご利用明細

ご利用期間				2022/12/06 ~ 2023/01/05	
小川 真一郎様ご利用分 お支払い額小計				円	
ご利用年月日	ご利用店舗	お支払い区分	今回回数	ご利用額	今回お支払い額 (内手数料・利息)
2022/11/16	ETC売上		1回	300円	300円
	入口:浦和南 出口:美女木上	普			
2022/11/16	ETC売上		1回	1,210円	1,210円
	入口:花園 出口:川越	普			
2022/11/16	ETC売上		1回	1,900円	1,900円
	入口:練馬 出口:花園	普			
2022/11/16	ETC売上		1回	430円	430円
	入口:美女木第二 出口:大泉	普			
2022/11/19	ETC売上		1回	370円	370円
	入口:花園 出口:本庄児玉	普			
2022/11/23	ETC売上		1回	540円	540円
	入口:美女木下 出口:新都心下	普			
2022/11/23	ETC売上		1回	520円	520円
	入口:川口西 出口:大泉	普			
2022/11/23	ETC売上		1回	430円	430円
	入口:大泉 出口:美女木第二	普			
2022/11/23	ETC売上		1回	700円	700円
	入口:花園 出口:高崎	普			
2022/11/23	ETC売上		1回	1,710円	1,710円
	入口:練馬 出口:花園	普			
2022/11/23	ETC売上		1回	2,170円	2,170円
	入口:藤岡 出口:練馬	普			
2022/11/25	ETC売上		1回	300円	300円
	入口:美女木下 出口:浦和南	普			
2022/11/25	ETC売上		1回	430円	430円
	入口:大泉 出口:美女木第二	普			
2022/11/25	ETC売上		1回	1,900円	1,900円
	入口:練馬 出口:花園	普			
2022/11/25	ETC売上		1回	1,900円	1,900円
	入口:花園 出口:練馬	普			
2022/11/25	ETC売上		1回	520円	520円
	入口:川口西 出口:大泉	普			
2022/11/29	ETC売上		1回	790円	790円
	入口:美女木上 出口:飯田橋	普			

6,540.-

2023/04/12 18:58

Webエムアイカード会員サービス

2022/11/29	ETC売上		1回		1,900円	1,900円
	入口：花園	出口：練馬	普			
2022/11/29	ETC売上		1回		430円	430円
	入口：大泉	出口：美女木第二	普			
2022/11/30	ETC売上		1回		300円	300円
	入口：美女木下	出口：浦和南	普			
2022/11/30	ETC売上		1回		1,900円	1,900円
	入口：練馬	出口：花園	普			
2022/11/30	ETC売上		1回		520円	520円
	入口：川口西	出口：大泉	普			
2022/11/30	ETC売上		1回		430円	430円
	入口：大泉	出口：美女木第二	普			
2022/12/01	ETC売上		1回		690円	690円
	入口：花園	出口：上里スマー	普			
2022/12/01	ETC売上		1回		370円	370円
	入口：寄居スマー	出口：花園	普			

2/29

22.280. -

2022/12/23	E T C売上 入口：新都心上 出口：美女木上 普	1回	540円	540円
2022/12/23	E T C売上 入口：練馬 出口：花園 普	1回	1,900円	1,900円
2022/12/23	E T C売上 入口：美女木第二 出口：大泉 普	1回	430円	430円
2022/12/24	E T C売上 入口：霞が関外 出口：新都心下 普	1回	1,340円	1,340円
2022/12/24	E T C売上 入口：川口西 出口：大泉 普	1回	520円	520円
2022/12/24	E T C売上 入口：川口西 出口：美女木第一 普	1回	340円	340円
2022/12/24	E T C売上 入口：大泉 出口：川口西 普	1回	520円	520円
2022/12/24	E T C売上 入口：花園 出口：練馬 普	1回	1,710円	1,710円
2022/12/24	E T C売上 入口：練馬 出口：花園 普	1回	1,710円	1,710円
2022/12/24	E T C売上 入口：美女木上 出口：霞が関内 普	1回	890円	890円
2022/12/25	E T C売上 入口：さいたま見沼 出口：美女木上 普	1回	610円	610円
2022/12/25	E T C売上 入口：加須 出口：浦和 普	1回	1,090円	1,090円
2022/12/25	E T C売上 入口：美女木第二 出口：大泉 普	1回	430円	430円
2022/12/25	E T C売上 入口：練馬 出口：花園 普	1回	1,710円	1,710円
2022/12/27	E T C売上 入口：花園 出口：狭山日高 普	1回	1,280円	1,280円
2022/12/27	E T C売上 入口：狭山日高 出口：花園 普	1回	1,280円	1,280円
2022/12/29	E T C売上 入口：花園 出口：練馬 普	1回	1,900円	1,900円
2022/12/29	E T C売上 入口：大泉 出口：川口西 普	1回	520円	520円
2022/12/30	E T C売上 入口：さいたま見沼 出口：美女木上 普	1回	610円	610円
2022/12/30	E T C売上 入口：練馬 出口：花園 普	1回	1,900円	1,900円
2022/12/30	E T C売上 入口：美女木第二 出口：大泉 普	1回	430円	430円
2023/01/02	E T C売上 入口：花園 出口：東松山 普	1回	620円	620円

14,510

2/27

2023/04/12 19:00

Webエムアイカード会員サービス

2023/01/02	ETC売上	1回	1,430円	1,430円
	入口：川島 出口：浦和 普			
2023/01/04	ETC売上	1回	300円	300円
	入口：浦和南 出口：美女木上 普			
2023/01/04	ETC売上	1回	1,900円	1,900円
	入口：練馬 出口：花園 普			
2023/01/04	ETC売上	1回	430円	430円
	入口：美女木第二 出口：大泉 普			
2023/01/09	ETC売上	1回	610円	610円
	入口：さいたま見沼 出口：美女木上 普			
2023/01/09	ETC売上	1回	430円	430円
	入口：美女木第二 出口：大泉 普			
2023/01/09	ETC売上	1回	2,140円	2,140円
	入口：花園 出口：岩槻 普			
2023/01/09	ETC売上	1回	1,710円	1,710円
	入口：練馬 出口：花園 普			
2023/01/12	ETC売上	1回	840円	840円
	入口：花園 出口：坂戸西スマ 普			
2023/01/12	ETC売上	1回	340円	340円
	入口：大泉 出口：和光北第二 普			
2023/01/12	ETC売上	1回	1,220円	1,220円
	入口：坂戸西スマ 出口：練馬 普			
2023/01/13	ETC売上	1回	300円	300円
	入口：浦和南 出口：美女木上 普			
2023/01/13	ETC売上	1回	1,900円	1,900円
	入口：練馬 出口：花園 普			
2023/01/13	ETC売上	1回	530円	530円
	入口：花園 出口：本庄児玉 普			
2023/01/13	ETC売上	1回	430円	430円
	入口：美女木第二 出口：大泉 普			

ご利用明細書

お客様番号

2023年03月分

12,600.-

2023年03月請求分

お支払い日	2023/03/27 (月)	口座情報	埼玉りそな銀行 支店
お支払い方法	口座振替		

お支払いのご案内

* ご利用口座へのご入金 は 2023年03月24日(金) までをお願いいたします。

ご利用明細

ご利用期間		2023/02/06 ~ 2023/03/05				
小川 真一郎様ご利用分 お支払い額小計						円
ご利用年月日	ご利用店舗	お支払い区分	今回回数	ご利用額	今回お支払い額 (内手数料・利息)	
2023/01/16	ETC売上 入口: 美女木下 出口: 浦和南	普	1回	300円	300円	
2023/01/16	ETC売上 入口: 所沢 出口: 花園	普	1回	1,590円	1,590円	
2023/01/16	ETC売上 入口: 花園 出口: 所沢	普	1回	1,590円	1,590円	
2023/01/16	ETC売上 入口: 花園 出口: 練馬	普	1回	1,900円	1,900円	
2023/01/16	ETC売上 入口: 大泉 出口: 美女木第二	普	1回	430円	430円	
2023/01/18	ETC売上 入口: 練馬 出口: 花園	普	1回	1,900円	1,900円	
2023/01/18	ETC売上 入口: 川口西 出口: 大泉	普	1回	520円	520円	
2023/01/21	ETC売上 入口: 大泉 出口: 川口西	普	1回	520円	520円	
2023/01/21	ETC売上 入口: 寄居スマー 出口: 練馬	普	1回	1,860円	1,860円	
2023/01/22	ETC売上 入口: 練馬 出口: 花園	普	1回	1,330円	1,330円	
2023/01/22	ETC売上 入口: 川口西 出口: 大泉	普	1回	360円	360円	
2023/01/23	ETC売上 入口: 美女木下 出口: 浦和南	普	1回	300円	300円	

2023/01/23	E T C 売上 入口：大泉 出口：美女木第二 普	1回	430円	430円
2023/01/23	E T C 売上 入口：花園 出口：練馬 普	1回	1,900円	1,900円
2023/01/24	E T C 売上 入口：新都心上 出口：美女木上 普	1回	540円	540円
2023/01/24	E T C 売上 入口：美女木第二 出口：大泉 普	1回	430円	430円
2023/01/24	E T C 売上 入口：練馬 出口：花園 普	1回	1,900円	1,900円
2023/01/24	E T C 売上 入口：花園 出口：狭山日高 普	1回	1,280円	1,280円
2023/01/24	E T C 売上 入口：狭山日高 出口：花園 普	1回	1,280円	1,280円
2023/01/26	E T C 売上 入口：大泉 出口：戸田西 普	1回	410円	410円
2023/01/26	E T C 売上 入口：花園 出口：練馬 普	1回	1,900円	1,900円
2023/01/27	E T C 売上 入口：新都心上 出口：美女木上 普	1回	540円	540円
2023/01/27	E T C 売上 入口：浦和南 出口：美女木上 普	1回	300円	300円
2023/01/27	E T C 売上 入口：美女木第二 出口：大泉 普	1回	430円	430円
2023/01/27	E T C 売上 入口：大泉 出口：戸田西 普	1回	410円	410円
2023/01/27	E T C 売上 入口：練馬 出口：花園 普	1回	1,900円	1,900円
2023/01/27	E T C 売上 入口：練馬 出口：花園 普	1回	1,900円	1,900円
2023/01/27	E T C 売上 入口：美女木第二 出口：大泉 普	1回	430円	430円
2023/01/27	E T C 売上 入口：花園 出口：練馬 普	1回	1,900円	1,900円
2023/01/29	E T C 売上 入口：美女木下 出口：浦和南 普	1回	300円	300円
2023/01/29	E T C 売上 入口：大泉 出口：美女木第二 普	1回	430円	430円
2023/01/29	E T C 売上 入口：花園 出口：練馬 普	1回	1,710円	1,710円
2023/01/30	E T C 売上 入口：浦和南 出口：美女木上 普	1回	300円	300円
2023/01/30	E T C 売上 入口：美女木第二 出口：大泉 普	1回	430円	430円
2023/01/30	E T C 売上 入口：練馬 出口：東松山 普	1回	1,440円	1,440円
2023/02/02	E T C 売上 入口：美女木下 出口：浦和南 普	1回	300円	300円
2023/02/02	E T C 売上 入口：花園 出口：練馬 普	1回	1,900円	1,900円
2023/02/02	E T C 売上 入口：大泉 出口：美女木第二 普	1回	430円	430円
2023/02/03	E T C 売上 入口：新都心上 出口：美女木上 普	1回	540円	540円

201910

2023/02/03	ETC売上 入口：練馬 出口：花園 普	1回	1,900円	1,900円
2023/02/03	ETC売上 入口：美女木第二 出口：大泉 普	1回	430円	430円
2023/02/05	ETC売上 入口：大泉 出口：川口西 普	1回	520円	520円
2023/02/05	ETC売上 入口：花園 出口：練馬 普	1回	1,710円	1,710円
2023/02/06	ETC売上 入口：新都心上 出口：美女木上 普	1回	540円	540円
2023/02/06	ETC売上 入口：練馬 出口：花園 普	1回	1,900円	1,900円
2023/02/06	ETC売上 入口：美女木第二 出口：大泉 普	1回	430円	430円
2023/02/08	ETC売上 入口：美女木下 出口：浦和南 普	1回	300円	300円
2023/02/08	ETC売上 入口：花園 出口：練馬 普	1回	1,900円	1,900円
2023/02/08	ETC売上 入口：大泉 出口：美女木第二 普	1回	430円	430円
2023/02/08	ETC売上 入口：川口西 出口：大泉 普	1回	520円	520円
2023/02/08	ETC売上 入口：練馬 出口：花園 普	1回	1,900円	1,900円
2023/02/10	ETC売上 入口：美女木下 出口：浦和南 普	1回	300円	300円
2023/02/10	ETC売上 入口：花園 出口：練馬 普	1回	1,900円	1,900円
2023/02/10	ETC売上 入口：大泉 出口：美女木第二 普	1回	430円	430円
2023/02/12	ETC売上 入口：浦和南 出口：美女木上 普	1回	300円	300円
2023/02/12	ETC売上 入口：美女木第二 出口：大泉 普	1回	430円	430円
2023/02/12	ETC売上 入口：練馬 出口：花園 普	1回	1,710円	1,710円
2023/02/13	ETC売上 入口：美女木下 出口：浦和南 普	1回	300円	300円
2023/02/13	ETC売上 入口：大泉 出口：美女木第二 普	1回	430円	430円
2023/02/13	ETC売上 入口：花園 出口：練馬 普	1回	1,900円	1,900円
2023/02/14	ETC売上 入口：浦和南 出口：美女木上 普	1回	300円	300円
2023/02/14	ETC売上 入口：美女木第二 出口：大泉 普	1回	430円	430円

6,880.-

2023/04/12 19:01

Webエムアイカード会員サービス

2023/02/14	E T C売上	1回	1,900円	1,900円
	入口：練馬 出口：花園 普			
2023/02/15	E T C売上	1回	300円	300円
	入口：浦和南 出口：美女木上 普			
2023/02/15	E T C売上	1回	1,900円	1,900円
	入口：練馬 出口：花園 普			
2023/02/15	E T C売上	1回	410円	410円
	入口：大泉 出口：戸田西 普			
2023/02/15	E T C売上	1回	430円	430円
	入口：美女木第二 出口：大泉 普			
2023/02/15	E T C売上	1回	1,900円	1,900円
	入口：花園 出口：練馬 普			

整理番号 0 1 3 3

政務活動費 領収書等貼付用紙

経費区分 (該当する経費の 番号を○で囲む)	【調査研究・政策立案活動費】 1:調査研究費 2:グループ活動費
	【広聴・広報活動費】 3:広聴費 4:要請・陳情等活動費 5:広報費
	【経常的経費】 6:人件費 7:事務所費 8:事務費 9:資料購入・作成費 10:交通費

支出年月日	令和 5年 1月 26日	支出額	百万 千 円 1 5 0 0
※政務活動費を充当した金額を記載			

使 途	ガソリン代(政務活動担当秘書用)
-----	------------------

領収書等貼付欄	積算方法(3,000円×1/2)
<p>※政務活動担当秘書の交通費及び政務活動と政務活動外の活動に使用しているため会派の基準により1/2按分とする。</p>	
No20230126-1625	領収書 2023年01月26日 15:48
<p>田村たくみ 様</p>	
<p>お支払い方法: クレジット ¥3,000</p> <p>(消費税10%対象: ¥3,000 内消費税: ¥273)</p>	
<p>但し、レギュラー 代として上記 正に領収いたしました ENEOSフロンティア埼玉 DDセルフ日大前店 埼玉県さいたま市見沼区東新井591</p>	
<p>2023/01/26 (372384) 048-688-3308 担当者:03</p>	
<p>※領収書等には、①年月日、②金額、③使途(「ただし、〇〇代として」など何に支出されたか分かるような記載)、④発行者、⑤宛名が記載されていること(一部記載がない場合は、余白に補記すること)。 ※按分した場合は、積算方法を余白に記載すること。</p>	

納品書番号 456

ちょうふ
政務活動費 領収書等貼付用紙

<p>経費区分</p> <p>(該当する経費の番号を○で囲む)</p>	<p>【調査研究・政策立案活動費】</p> <p>1: 調査研究費 2: グループ活動費</p> <p>【広聴・広報活動費】</p> <p>3: 広聴費 4: 要請・陳情等活動費 5: 広報費</p> <p>【経常的経費】</p> <p>6: 人件費 7: 事務所費 8: 事務費</p> <p>9: 資料購入・作成費 ⑩ 交通費</p>
--	--

支出年月日	5 年 1 月 26 日	支出額	<table style="border-collapse: collapse;"> <tr> <td style="border: 1px solid black; width: 20px; height: 20px;"></td> <td style="border: 1px solid black; width: 20px; height: 20px;"></td> <td style="border: 1px solid black; width: 20px; height: 20px; text-align: center;">2</td> <td style="border: 1px solid black; width: 20px; height: 20px; text-align: center;">7</td> <td style="border: 1px solid black; width: 20px; height: 20px; text-align: center;">9</td> <td style="border: 1px solid black; width: 20px; height: 20px; text-align: center;">8</td> </tr> </table> <p style="font-size: small;">百万 千 円</p>			2	7	9	8
		2	7	9	8				

※政務活動費を充当した金額を記載

使 途	<p>⑩: 交通費(ガソリン代)</p> <p style="text-align: right;">政務活動に使用する割合が9/10以上であるため</p> <p style="text-align: right; font-size: 1.2em;">3,109 × 90% = 2,798</p>	
-----	--	--

領収書等貼付欄

ENEOS

納品書(領収書)

2023年01月26日 17:15

売上 JCB カード 枚付 権
 トーカ XXXXXXXXXXXX
 提携カード
 車両番号 実車番
 0026-00
 レキユラー P01
 数量 20.06L
 単価 155円
 * ¥3,109

合計 ¥3,109
 (消費税10%対象 ¥3,109
 内消費税等 ¥283)
 クレジット支払
 A0000000651010
 JCB Credit IC
 有効期限: XX/XX NC
 支払方法: 一括払い
 承認番号: 0125428

理由で消費税の戻り額は領収書にかたがてして頂きます。
 消費税額表示のない場合は消費税を請求書にてご請求いたします。
 消費税額は、車内消費税が書かれております。

ENEOSウイング関東第1支店
 DDセルブ番日部中央SS
 埼玉県春日部市
 備後東5丁目12-59 SS-586762
 TEL: 048-731-0550
 ｼｰﾄNo 4735-01
 〒-5No1284-1287
 ｸﾞﾗﾝﾄﾞNo17-60074
 077EWS
 2023/01/26

※領収書等には、①年月日、②金額、③使途(「ただし、〇〇代として」など何に支出されたか分かるような記載)、④発行者、⑤宛名が記載されていること(一部記載がない場合は、余白に補記すること)。
 ※按分した場合は、積算方法を余白に記載すること。

⑤ 埼玉県議会自由民主党議員団

整理番号

283

政務活動費 支出証明書

領収書を発行しない自動販売機を利用する場合(例:電車等の切符)、領収書を亡失した場合など領収書等がない場合や契約により定期的に定額を支出する場合に作成。なお、定期的に定額を支出する場合は、契約書の写しを添付しなければならない。

経費区分 (該当する経費の 番号を○で囲む)	【調査研究・政策立案活動費】 1:調査研究費 2:グループ活動費
	【広聴・広報活動費】 3:広聴費 4:要請・陳情等活動費 5:広報費
	【経常的経費】 6:人件費 7:事務所費 8:事務費 9:資料購入・作成費 ⑩:交通費

支出年月日	5年 / 月 27日、2月 27日、3月 27日						
支出額	<p>百万 千</p> <p>月額61884円×3ヵ月=185,652円 <table border="1" style="display: inline-table; vertical-align: middle;"><tr><td>1</td><td>4</td><td>8</td><td>5</td><td>2</td><td>1</td></tr></table>円</p> <p>※ 政務活動費を充当した金額を記載</p> <p>政務活動に使用する割合が8/10以上であるため (按分した場合の積算方法 185,652円×0.8=148,521円)</p>	1	4	8	5	2	1
1	4	8	5	2	1		
使 途	自動車リース代 / 月 ~ 3 月 分						
支 出 先	(株)オリコオートリース						

上記のとおり支出しました。

支出者名

埼玉県議会自由民主党議員団

印





〒 356-0035
埼玉県ふじみ野市丸山 8-3-601

渡辺 大 様

契約番号

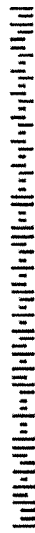

02002669-01/01-1002669#

親展

ご利用明細書在中

2068

株式会社オリエントコーポレーション

埼玉クレタットC川越

〒 330-0854

埼玉県さいたま市大宮区桜木町1丁目

10-17

シーノ大宮サウスウイング17階

表裏ともミシン目に沿ってヤマ折りしてから開封してください。

水濡れしている場合は、現金に転がしてから、開封してください。

支払年月日	ご請求額	ご請求額内訳 月払い分 水-ア-払込	翌月繰越残高
25 31027	61884	61884	1361448
26 31129	61884	61884	1299564
27 31227	61884	61884	1237680
28 4127	61884	61884	1175796
29 4228	61884	61884	1113912
30 4328	61884	61884	1052028
31 4427	61884	61884	990144
32 4527	61884	61884	928260
33 4627	61884	61884	866376
34 4727	61884	61884	804492
35 4829	61884	61884	742608
36 4927	61884	61884	680724
37 41027	61884	61884	618840
38 41128	61884	61884	556956
39 41227	61884	61884	495072
40 5127	61884	61884	433188
41 5227	61884	61884	371304
42 5327	61884	61884	309420
43 5427	61884	61884	247536
44 5529	61884	61884	185652
45 5627	61884	61884	123768
46 5727	61884	61884	61884
47 5828	61884	61884	0

↑ ミシン目に沿ってヤマ折りしてから開封してください ↑



283-4

お支払計算書

令和 1 年 10 月 5 日

お客様名 渡辺 大 様

契約番号 [Redacted]

※お支払の金額は、お振込みの金額と一致するようにしております。お振込みの金額が、お振込みの金額と異なる場合は、お振込みの金額が正しいとさせていただきます。

ご利用日	ご利用店名	ご利用金額	回数	ご利用額	会費手数料
1 6 6	福岡モータース	DAL/JP/R1	47	2970432	0

お支払総額	2970432 円
お支払日	毎月 27 日

[Redacted]

※口座振替のご入金日は、前日までにお願いいたします。

www.fujimotors.co.jp 092-921-1100
[Redacted] 受付
〒815-0001 福岡県福岡市東区 [Redacted]

消費税のご案内
・1、2割払い(2割払いでも現金をお支払っている場合は除く)をご利用の場合は、消費税の戻金がある場合は、その金額に別
欄が記載されています。*振替ご利用の方は除かれます。

・リース(保証方式)をご利用の場合は、保証料が記載されています。

支払年月日	ご請求額	入金金額	残高	翌月繰上金額	支払年月日	ご請求額	入金金額	残高	翌月繰上金額
11/028	123768	123768	0	2846664	21027	61884	61884	0	2104056
11/127	61884	61884	0	2784780	21127	61884	61884	0	2042172
11/227	61884	61884	0	2722896	21228	61884	61884	0	1980288
2 127	61884	61884	0	2661012	3 127	61884	61884	0	1918404
2 227	61884	61884	0	2599128	3 3 1	61884	61884	0	1856520
2 327	61884	61884	0	2537244	3 329	61884	61884	0	1794636
2 427	61884	61884	0	2475360	3 427	61884	61884	0	1732752
2 527	61884	61884	0	2413476	3 527	61884	61884	0	1670868
2 629	61884	61884	0	2351592	3 628	61884	61884	0	1608984
2 727	61884	61884	0	2289708	3 727	61884	61884	0	1547100
2 827	61884	61884	0	2227824	3 827	61884	61884	0	1485216
2 928	61884	61884	0	2165940	3 927	61884	61884	0	1423332

※振替手数料は、お振込みの金額から引かれます。振替手数料は、お振込みの金額から引かれます。

※お振込みの金額は、お振込みの金額と一致するようにしております。お振込みの金額が、お振込みの金額と異なる場合は、お振込みの金額が正しいとさせていただきます。

※お振込みの金額は、お振込みの金額と一致するようにしております。お振込みの金額が、お振込みの金額と異なる場合は、お振込みの金額が正しいとさせていただきます。

※お振込みの金額は、お振込みの金額と一致するようにしております。お振込みの金額が、お振込みの金額と異なる場合は、お振込みの金額が正しいとさせていただきます。

※お振込みの金額は、お振込みの金額と一致するようにしております。お振込みの金額が、お振込みの金額と異なる場合は、お振込みの金額が正しいとさせていただきます。

※お振込みの金額は、お振込みの金額と一致するようにしております。お振込みの金額が、お振込みの金額と異なる場合は、お振込みの金額が正しいとさせていただきます。

※お振込みの金額は、お振込みの金額と一致するようにしております。お振込みの金額が、お振込みの金額と異なる場合は、お振込みの金額が正しいとさせていただきます。

※お振込みの金額は、お振込みの金額と一致するようにしております。お振込みの金額が、お振込みの金額と異なる場合は、お振込みの金額が正しいとさせていただきます。

※お振込みの金額は、お振込みの金額と一致するようにしております。お振込みの金額が、お振込みの金額と異なる場合は、お振込みの金額が正しいとさせていただきます。

※お振込みの金額は、お振込みの金額と一致するようにしております。お振込みの金額が、お振込みの金額と異なる場合は、お振込みの金額が正しいとさせていただきます。

※お振込みの金額は、お振込みの金額と一致するようにしております。お振込みの金額が、お振込みの金額と異なる場合は、お振込みの金額が正しいとさせていただきます。

※お振込みの金額は、お振込みの金額と一致するようにしております。お振込みの金額が、お振込みの金額と異なる場合は、お振込みの金額が正しいとさせていただきます。

※お振込みの金額は、お振込みの金額と一致するようにしております。お振込みの金額が、お振込みの金額と異なる場合は、お振込みの金額が正しいとさせていただきます。

※お振込みの金額は、お振込みの金額と一致するようにしております。お振込みの金額が、お振込みの金額と異なる場合は、お振込みの金額が正しいとさせていただきます。

※お振込みの金額は、お振込みの金額と一致するようにしております。お振込みの金額が、お振込みの金額と異なる場合は、お振込みの金額が正しいとさせていただきます。

※お振込みの金額は、お振込みの金額と一致するようにしております。お振込みの金額が、お振込みの金額と異なる場合は、お振込みの金額が正しいとさせていただきます。

※お振込みの金額は、お振込みの金額と一致するようにしております。お振込みの金額が、お振込みの金額と異なる場合は、お振込みの金額が正しいとさせていただきます。

整理番号

200-1

政務活動費 支出証明書

領収書を発行しない自動販売機を利用する場合(例:電車等の切符)、領収書を亡失した場合など領収書等がない場合や契約により定期的に定額を支出する場合に作成。なお、定期的に定額を支出する場合は、契約書の写しを添付しなければならない。

経費区分 (該当する経費の 番号を○で囲む)	【調査研究・政策立案活動費】 1:調査研究費 2:グループ活動費
	【広聴・広報活動費】 3:広聴費 4:要請・陳情等活動費 5:広報費
	【経常的経費】 6:人件費 7:事務所費 8:事務費 9:資料購入・作成費 ⑩:交通費

支出年月日	05年01月27日																
支出額	<table border="1"> <tr> <td>百万</td> <td>千</td> <td></td> <td></td> <td></td> <td></td> <td></td> <td></td> </tr> <tr> <td></td> <td></td> <td></td> <td>9</td> <td>5</td> <td>4</td> <td>8</td> <td>円</td> </tr> </table> <p>※ 政務活動費を充当した金額を記載 政務活動に使用する割合が7/10以上であるため。 (按分した場合の積算方法 $13,640 \times 0.7 = 9,548$)</p>	百万	千										9	5	4	8	円
百万	千																
			9	5	4	8	円										
使 途	1月分政務活動専用車リース代																
支 出 先	ジャックスリース																

上記のとおり支出しました。

支出者名

埼玉県議会自由民主党議員団





中屋敷 慎一 様

(利用明細番号 [redacted])

(1 / 1)

ご契約日	2022年 7月 8日	商品代金残金	
ご利用加盟店	ジャックスリース	分割手数料	
商品名	VEZEL FF	分割支払金合計	163,680
お支払回数	11回	お支払日	27日
お支払方法	口座振替	お支払済累計	

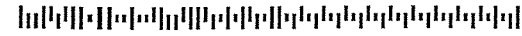

会員番号 [redacted] (11) (0000582)

01 20221105 010-60-00-211 (351) ㊦

この度は、ご利用いただきましてありがとうございます。

お客様のお支払の明細は下記のとおりでございます。

代金は所定の方法でお支払願います。

「口座振替」でお申し込みされているお客様へ

弊社（株）ジャックスと、本明細記載以外のご利用契約があり、かつご指定のお支払口座が同一の場合は、合算した金額にてご請求させていただきます。なお、お客様の個人情報保護のため、ご指定口座番号の下3桁は*で表示しております。一定期間口座設定が完了されない場合、支払方法を振込へ変更し、残回数分の振込用紙を同封させていただきます。

※お支払日は毎月27日にご指定口座から自動的に引落しさせていただきますが、引落日が金融機関の休業日にあたる場合は、翌営業日に引落しさせていただきます。
 ※翌月1回払いで手数料がある場合、その金額には消費税が含まれます。
 ※諸費用、留保設定費、事務手数料は第1回目分割支払金額に加算させていただきます。
 ※訪問販売、特定継続的役務提供でお申込をされた方に大切なお知らせがあります。必ず裏面もご確認ください。

株式会社ジャックス

東京カスタマーセンター

T 194-8570

町田市 南町田5丁目2-1

南町田5丁目ビル5F

お問い合わせ先 ☎ 0570-20-0615

※お問い合わせは、ご本人様よりお願いいたします。

※なお、本明細書は法令に基づく範囲も兼ねておりますので既に全額お支払済みのお客様にも発送させていただきます。

備考
 分割支払金合計額は、リース料お支払総額となります。
 リース料お支払総額には、消費税が含まれています。
 消費税は、契約書控えをご参照願います。

口座振替
 ご指定口座

金融機関	埼玉りそな銀行
支店	[redacted]
科目・口座番号	普通預金 [redacted] * * *
口座名義	埼玉県議会議員 中屋敷 慎一

●お支払明細

回数	お支払年月	お支払金額	回数	お支払年月	お支払金額	回数	お支払年月	お支払金額	回数	お支払年月	お支払金額
1	22/11	27280		/			/			/	
2	22/12	13640		/			/			/	
3	23/ 1	13640		/			/			/	
4	23/ 2	13640		/			/			/	
5	23/ 3	13640		/			/			/	
6	23/ 4	13640		/			/			/	
7	23/ 5	13640		/			/			/	
8	23/ 6	13640		/			/			/	
9	23/ 7	13640		/			/			/	
10	23/ 8	13640		/			/			/	
11	23/ 9	13640		/			/			/	
	/			/			/			/	
	/			/			/			/	
	/			/			/			/	
	/			/			/			/	
	/			/			/			/	
	/			/			/			/	
	/			/			/			/	
	/			/			/			/	

→ *印はお支払済、#印は一部お支払済

ジャックスリース契約書兼保証委託契約書

契約番号 XXXXXXXXXX

お客様が契約されるリース会社 (賃貸人)
 ジャックスリース株式会社 御中
 〒140-8517
 東京都品川区東品川4-12-1
 TEL.03-6327-2200 FAX

賃借人及び連帯保証人は、ジャックスリース契約条項及び個人情報情報の取扱いに関する同意条項を承認の上、ジャックスリース契約及び保証委託契約を締結します。

賃借人及び連帯保証人は、本申込を行う者が先に記載された賃借人及び連帯保証人に相違ないことを確認するためならびに契約成立後の債権管理のため、貴社が住民票の写しを取得することに同意します。

契約日 2022年9月14日

お客様が契約される保証会社
 株式会社ジャックス 御中
 〒150-0013
 東京都渋谷区恵比寿4丁目1番8号
 カスタマーサービス TEL 0570-200-615

賃借人 XXXXXXXXXX
 住所 XXXXXXXXXX
 氏名 (社名) **中屋敷 慎一**

連帯保証人 XXXXXXXXXX
 住所 XXXXXXXXXX
 氏名 XXXXXXXXXX 印

連帯保証人 XXXXXXXXXX
 住所 XXXXXXXXXX
 氏名 XXXXXXXXXX 印

① リース自動車明細

車名	ホンダ V E Z E L F F		
車両	登録番号	XXXXXXXXXX	
	車台番号	XXXXXXXXXX	
使用本拠地 及び 保管場所	XXXXXXXXXX 中屋敷 慎一		

② リース料に含まれる費用

費用項目 (○は含む) (×は含まず)	×	自賠責保険料	×	環境性能割	×	メンテナンス・サービス費用 付属品等
	×	自動車重量税	×	登録諸費用		
	○	自動車税 全期間	×	自動車任意保険		

③ メンテナンス

メンテナンス 項目 (○は含む) (×は含まず)	×	法定点検整備	×	タイヤ	本 本 本 個
	×	継続車検整備			
	×	故障修理 (臨時整備)			
	×	スケジュール点検	×	バッテリー交換	
	×	オイル・油脂類交換	×	パンク修理	
	×	各種消耗品の補充	×	代車	
	×	エアコン修理			

④ リース期間

期間	12ヶ月	開始日	2022年(令和04年) 9月14日
----	------	-----	--------------------

⑤ リース料 および 消費税額

月額	リース料	12,400円	ボーナス	加算額		別途	リース料	
12回	消費税	1,240円		消費税	余白		消費税	余白
	合計	13,640円		合計			合計	
リース料総額		163,680円						

⑥ リース料の支払日 および 支払方法

支払日	
支払方法	

⑦ 残価精算方式 (月間走行距離: 1,000 km)

クローズドエンド方式	リース満了時、残価は精算ありません。
------------	--------------------

⑧ 特約条項

- ①リース満了後の自動車の引揚げ・精算については賃貸人の提携会社と行うものとし賃借人は予めこれを了承したものとします。
- ②車両に損傷のある場合は原状回復し返却するものとします。
- ③事故車の場合は車両返却時に減価査定とします。

⑨ 販売店名

販売店名	フジ・オート
住所	埼玉県桶川市寿2-17-15
電話番号	048-770-3354

整理番号 191

政務活動費 領収書等貼付用紙 しょうむ

経費区分 (該当する経費の番号を○で囲む)	【調査研究・政策立案活動費】
	1: 調査研究費 2: グループ活動費
	【広聴・広報活動費】
	3: 広聴費 4: 要請・陳情等活動費 5: 広報費
	【経常的経費】
	6: 人件費 7: 事務所費 8: 事務費
	9: 資料購入・作成費 ⑩: 交通費

支出年月日	5年 1月 27日	支出額	99,792
	2 27		*政務活動費に充てられた金額を記載

使 途	車リース代	124,740 × 0.8 = 99,792
		政務活動に使用する割合が8/10以上であるため

領収書等貼付欄

吉良 英敏

05-01-27 .振替 *62,370 円

05-02-27 .振替 *62,370 円

※領収書等には、①年月日、②金額、③使途(ただし、〇〇代として)など何に支出されたかをできるような記載、
 ④発行者、⑤宛名が記載されて、ること(一部記載がない場合は、余白に補記すること)。
 ※区分した場合は、積算方法を余白に記載すること。

インターネットで便利をサポート!
お支払が簡単(ご請求明細)が届いたらすぐにこちらをご覧ください

eオリコサービス

登録 無料

<https://orico.jp/eo>

24時間いつでも
毎月のお支払予定金額や現在の残高が確認できます!

手間いらず
お支払口座やご住所などの登録手続きができます!

証明書発行
・契約終了通知・残高証明
・所有権解除
発行申し込みが完了します!

支払安心プラン
今月分のお支払金額を翌月以降のリボ払いに変更できる
[ePASS]

※登録は本人がサイトに記載のeオリコIDが必要ですが、登録が完了後すぐにIDも発行いたします。※ご契約の商品によって一部ご利用できないサービスがあります。

ためて使えるオリコポイント

オリコポイントは「Web上でためて使える」便利なポイントです。

オリコモール経由のネットショッピングで+0.5%以上たまる!
※ご利用店舗により異なります。

すぐに使えるギフト券や各種ポイントに交換できる!
500円以上

※ご利用にはオリコポイントネットワークの登録が必要です。オリコポイントネットワーク(eオリコサービス)のサイトに登録してください。

98-5881046-68220810AM 884 P38
06001529-01/01-1001529

開け方 表と裏の両方をゆっくりとはがしてください。

各種お問合せはこちら
<https://orico.jp/sup>

郵便はがき

あ支払計算書 令和 4年10月18日

この頃はご利用いただきありがとうございます。今回のご利用内容は、本枚(お支払明細)とさせていただきます。

ご利用ID: 41012 東武自動車

ご利用店名: OAL/ノア/R04

ご利用回数: 59 ご利用残高: 3742200

お支払金額: 3742200円

お支払日: 毎月27日

お支払い先: 埼玉りそな銀行 普通預金

お支払口座: 〇〇〇〇〇〇

お支払金額: 3742200円

お支払日: 毎月27日

※本稿のご案内

・1. 2回払い(2回払いでも頭金を支払っている場合は除く)をご利用のお客さまへ... 請求の分割払い手数料の欄に金額の記載がある場合は、その金額に手数料が含まれています。* 融資ご利用の方は除かれます。

・リース(保証方式)をご利用のお客さまへ... 毎月のご請求金額には、消費税が含まれています。

支払年月日	ご請求額	支払済額	支払済残高	支払年月日	ご請求額	支払済額	支払済残高
4/11/28	0	124740	3617460	5/11/27	62370	62370	2869020
4/11/27	62370	62370	3555090	5/11/27	62370	124740	2806650
5/5/27	62370	62370	3492720	6/6/27	62370	62370	2744280
5/5/27	62370	62370	3430350	6/6/27	62370	62370	2681910
5/5/27	62370	62370	3367980	6/6/27	62370	62370	2619540
5/5/27	62370	62370	3305610	6/6/27	62370	62370	2557170
5/5/27	62370	62370	3243240	6/6/27	62370	62370	2494800
5/5/27	62370	62370	3180870	6/6/27	62370	62370	2432430
5/5/27	62370	62370	3118500	6/6/27	62370	62370	2370060
5/5/27	62370	62370	3056130	6/6/27	62370	62370	2307690
5/5/27	62370	62370	2993760	6/6/27	62370	62370	2245320
5/10/27	62370	62370	2931390	6/6/27	62370	62370	2182950

お支払明細が手簿等の場合により変更となっている場合がございます。必ずご確認をお願い致します。

●お引当金として金額の2割を引当金として... 残記ご利用以外に当該クレジットで同一口座の引き落としがある場合、請求は各された金額と異なることがあり、事前で明らかになりました。

裏面もございませぬので、必ずご覧ください。

191-2

お支払先: 埼玉りそな銀行 普通預金

お支払口座: 〇〇〇〇〇〇

お支払金額: 3742200円

お支払日: 毎月27日

整理番号 261

政務活動費 支出証明書

領収書を発行しない自動販売機を利用する場合(例:電車等の切符)、領収書を亡失した場合など領収書等がない場合や契約により定期的に定額を支出する場合に作成。なお、定期的に定額を支出する場合は、契約書の写しを添付しなければならない。

<p style="text-align: center;">経費区分</p> <p>(該当する経費の番号を○で囲む)</p>	<p>【調査研究・政策立案活動費】</p> <p>1:調査研究費 2:グループ活動費</p> <p>【広聴・広報活動費】</p> <p>3:広聴費 4:要請・陳情等活動費 5:広報費</p> <p>【経常的経費】</p> <p>6:人件費 7:事務所費 8:事務費</p> <p>9:資料購入・作成費 10:交通費</p>
--	---

支出年月日	5 年 1 月 27 日
支出額	<div style="text-align: right; margin-bottom: 5px;"> <small>百万</small> <small>千</small> 43175円 </div> <p style="text-align: right; font-size: small;">※ 政務活動費を充当した金額を記載</p> <p>(按分した場合の積算方法 $86,350 \times \frac{1}{2} = 43,175$)</p>
使 途	<p>車リース代 政務活動及びその他の議員活動の用途に使用するため1/2の按分とする</p>
支 出 先	オリコオートリース

上記のとおり支出しました。

支出者名 埼玉県議会自由民主党議員団



契約番号 - - - - -

お申込年月日 令和4年4月8日 契約年月日 - -

フリガナ※ コジマノブアキ

お名前※ 小島 信昭

ご住所※ 〒 339-0078 埼玉県さいたま市 岩槻区大字掛301

電話※ 自宅 048-757-4664

携帯※

リース車両の内容

車名	トヨタ プリウスPHV		
グレード	Aプレミアム		
登録	新車	型式	6LA-ZVW52
オプション	ソーラー充電システム、T-CONNECTナビ付、EVリチャージステーション付、その他		
ナンバー区分	自家用ナンバー	排気量	1,800cc
色			
売主	表記代理店		
車両使用場所	お申込住所と同一		
事業所名	電話 <input type="text"/>		
書類送付先	お申込住所		

* 預金口座へのご入金、お支払日は、お支払日の前日までにお願い致します。

- カード申込はご契約者が個人さまの場合のみのお取扱となります。
- 本契約の連帯保証人はカードの債務について責を負いません。
- カードご利用の場合、お支払方法は本契約と同一の方法となります。(口座振替)

重要事項の確認を必ずお願いします

リース期間満了時点の車両査定価格と右記残存価格に差額が発生した場合は差額精算となります。車両査定価格が残存価格より低い場合、差額はお客様のご負担となります。

代理店…(商品(後務)等のお問い合わせ先)

名称 有限会社コジマガレージ
 代表者 小島 稔広
 住所 埼玉県さいたま市岩槻区大字掛301
 電話 048-756-2544
 担当者氏名

計算NO. S-PrINO. 220408-67115

株式会社リコーリース
 本社 東京都千代田区柳町5丁目2番地1
 株式会社リコークレジット
 本社 東京都千代田区柳町5丁目2番地1
 Orico

お名前

連帯保証人
 予定者 ※

※連帯保証人予定者は、本契約成立の際、連帯保証人となります。

お申込者との関係※

B
 お客様用

ご契約の内容

1	リース期間	車両登録日(または名義変更日) から	60ヶ月	*リース開始日: 満了日は別途、納車確認書にてご通知します。				
	月額リース料	78,500 円	消費税	7,850 円	①合計	86,350 円	60 回②	
	ポーンタス月料	0 円	消費税	0 円	③合計	0 円	0 回④	
2	別枠リース料(頭金)	0 円	消費税	0 円	⑥合計	0 円		
	お支払総額	4,710,000 円	消費税総額	471,000 円	お支払総額(⑤+⑥)	5,181,000 円		
	支払方法	リース開始月の翌月(注)	初回合算回数	2 回	初回支払額	172,700 円	(消費税込)	
	別枠リース料は除く	リース開始月の翌々月以降となる場合があります。			毎月27日口座振替(丙の口座に振替)			
3	リース料に含まれる費用	登録諸費用	<input type="radio"/> 自動車重量税 (登録時のみ)	×	メンテナンスサービス			
		自動車税環境性能割	<input type="radio"/> 自動車損害賠償責任保険料 (登録時のみ)	×				
		自動車税	<input checked="" type="radio"/> 自動車任意保険料 (項番7参照)	×	(項番4参照)			
4	メンテナンスサービス内容	<input type="checkbox"/>		×				
		<input type="checkbox"/>		×				
		<input type="checkbox"/>		×				
		<input type="checkbox"/>		×				
		<input type="checkbox"/>		×				
		<input type="checkbox"/>		×				
5	残存価格	オープン・エンド契約(精算あり)	1,548,000円	(消費税別)	6	契約走行キロ	月間 750km	
7	特約事項							



お支払計算書 令和 4年 5月25日

お客さま名 小島 信昭 様
 契約番号 [REDACTED]

当頁ご利用いただきましてありがとうございます。今回のご利用内容は、本表「お支払計算書」としております。

ご利用日	ご利用店名	ご利用商品名	回数	ご利用額①	合算手数料②
4/4/8	コジマガレージ	OAL/フ°リウスPHV/R4	59	5181000	

取扱費用③	諸費用④
0	0
⑤	

お支払総額 ①+③+④+⑤	5181000 円
お支払日	毎月27日

お支払先 武蔵野銀行
 支店 [REDACTED]
 普通預金
 コジマ ノブ アキ様名義の
 口座より、ご請求額を引落しさせていただきます。なお、お支払口座へのご入金、前日までお願いいたします。

Webでもご利用明細等確認できます。お客様のeオリコ版IDは、
 [REDACTED]です。
 eオリコサービスへは、オリコWebサイト www.orico.co.jpから

消費税のご案内

- ・1. 2回払い(2回払いでも頭金を支払っている場合は除く)をご利用のお客さまへ・・・請求の分割払い手数料の欄に金額の記載がある場合は、その金額に消費税が含まれています。*融資ご利用の方は除かれます。
- ・リース(保証方式)をご利用のお客さまへ・・・毎月のご請求金額には、消費税が含まれています。

支払年月日	ご請求額	ご請求額内訳 月払い分 リース払い分	翌月繰越残高	支払年月日	ご請求額	ご請求額内訳 月払い分 リース払い分	翌月繰越残高
4/6/27	172700	172700	5008300	5/6/27	86350	86350	3972100
4/7/27	86350	86350	4921950	5/7/27	86350	86350	3885750
4/8/29	86350	86350	4835600	5/8/28	86350	86350	3799400
4/9/27	86350	86350	4749250	5/9/27	86350	86350	3713050
4/10/27	86350	86350	4662900	5/10/27	86350	86350	3626700
4/11/28	86350	86350	4576550	5/11/27	86350	86350	3540350
4/12/27	86350	86350	4490200	5/12/27	86350	86350	3454000
5/1/27	86350	86350	4403850	6/1/29	86350	86350	3367650
5/2/27	86350	86350	4317500	6/2/27	86350	86350	3281300
5/3/27	86350	86350	4231150	6/3/27	86350	86350	3194950
5/4/27	86350	86350	4144800	6/4/30	86350	86350	3108600
5/5/29	86350	86350	4058450	6/5/27	86350	86350	3022250

お支払期間がご請求の都合により変更となっている場合がございますので、必ずご確認をお願い致します。

支払年月日	ご請求額	ご請求額内訳 月払い分 リース払い分	翌月繰越残高	支払年月日	ご請求額	ご請求額内訳 月払い分 リース払い分	翌月繰越残高
6/6/27	86350	86350	2935900	6/7/27			
6/7/29	86350	86350	2849550	6/8/28			
6/8/27	86350	86350	2763200	6/9/27			
6/9/27	86350	86350	2676850	6/10/28			
6/10/28	86350	86350	2590500	6/11/27			
6/11/27	86350	86350	2504150	6/12/27			
6/12/27	86350	86350	2417800	7/1/27			
7/1/27	86350	86350	2331450	7/2/27			
7/2/27	86350	86350	2245100	7/3/27			
7/3/27	86350	86350	2158750	7/4/28			
7/4/28	86350	86350	2072400	7/5/27			
7/5/27	86350	86350	1986050	7/6/27			
7/6/27	86350	86350	1899700	7/7/28			
7/7/28	86350	86350	1813350	7/8/27			
7/8/27	86350	86350	1727000	7/9/27			
7/9/29	86350	86350	1640650	7/10/27			
7/10/27	86350	86350	1554300	7/11/27			
7/11/27	86350	86350	1467950	7/12/29			
7/12/29	86350	86350	1381600	8/1/27			
8/1/27	86350	86350	1295250	8/2/27			
8/2/27	86350	86350	1208900	8/3/27			
8/3/27	86350	86350	1122550	8/4/27			
8/4/27	86350	86350	1036200	8/5/27			
8/5/27	86350	86350	949850	8/6/29			
8/6/29	86350	86350	863500	8/7/27			
8/7/27	86350	86350	777150	8/8/27			
8/8/27	86350	86350	690800	8/9/28			
8/9/28	86350	86350	604450	8/10/27			
8/10/27	86350	86350	518100	8/11/27			
8/11/27	86350	86350	431750	8/12/28			
8/12/28	86350	86350	345400	9/1/27			
9/1/27	86350	86350	259050	9/3/11			
9/3/11	86350	86350	172700	9/3/29			
9/3/29	86350	86350	86350	9/4/27			
9/4/27	86350	86350	0				