

埼玉県水道用水供給事業会計決算書及び決算附属書類

令和4年度埼玉県水道用水供給事業決算報告書

(1) 収益的収入及び支出

収 入

区 分	予 算 額				決 算 額	予算額に比べ 決算額の増減	備 考
	当初予算額	補正予算額	地方公営企業法第24条第3項の規定による支出額に係る財源充当額	合 計			
第1款 事業収益	円	円	円	円	円	円	
	48,819,961,000	△ 43,489,000	0	48,776,472,000	48,409,308,171	△ 367,163,829	
第1項 営業収益	44,116,147,000	△ 43,489,000	0	44,072,658,000	43,485,970,276	△ 586,687,724	(うち仮受消費税及び地方消費税 3,952,933,120円) (うち仮受消費税及び地方消費税 454,580円)
第2項 営業外収益	4,703,813,000	0	0	4,703,813,000	4,733,222,517	29,409,517	
第3項 特別利益	1,000	0	0	1,000	190,115,378	190,114,378	

支 出

区 分	予 算 額								決 算 額	地方公営企業法第26条第2項の規定による繰越額	不 用 額	備 考
	当 初 予 算 額	補 正 予 算 額	予備費支出額	流 用 増 減 額	地方公営企業法第24条第3項の規定による支出額	小 計	地方公営企業法第26条第2項の規定による繰越額	合 計				
第1款 事業費	円	円	円	円	円	円	円	円	円	円	円	
	48,388,591,000	3,851,755,000	0	0	0	52,240,346,000	223,266,800	52,463,612,800	48,163,084,290	503,559,000	3,796,969,510	
第1項 営業費用	44,610,673,000	3,454,890,000	0	0	0	48,065,563,000	223,266,800	48,288,829,800	44,598,663,275	503,559,000	3,186,607,525	(うち仮払消費税及び地方消費税 1,839,666,338円) (うち仮払消費税及び地方消費税 12,345円) (うち仮払消費税及び地方消費税 3,564,400円)
第2項 営業外費用	3,737,917,000	352,439,000	0	0	0	4,090,356,000	0	4,090,356,000	3,519,995,261	0	570,360,739	
第3項 特別損失	1,000	44,426,000	0	0	0	44,427,000	0	44,427,000	44,425,754	0	1,246	
第4項 予備費	40,000,000	0	0	0	0	40,000,000	0	40,000,000	0	0	40,000,000	

(2) 資本的収入及び支出

収 入

区 分	予 算 額						決 算 額	予算額に比べ 決算額の増減	備 考
	当 初 予 算 額	補 正 予 算 額	小 計	地方公営企業 法第26条の規 定による繰越 額に係る財源 充当額	繰越額に係 る財源充当 額	合 計			
第1款 資本的収入	円 9,040,158,000	円 △ 2,468,026,000	円 6,572,132,000	円 0	円 27,208,000	円 6,599,340,000	円 5,000,431,298	円 △ 1,598,908,702	
第1項 建設補助金	1,410,862,000	△ 275,594,000	1,135,268,000	0	27,208,000	1,162,476,000	995,024,000	△ 167,452,000	
第2項 企業債	4,025,000,000	△ 1,303,000,000	2,722,000,000	0	0	2,722,000,000	1,290,000,000	△ 1,432,000,000	
第3項 他会計出資金	3,493,583,000	△ 889,000,000	2,604,583,000	0	0	2,604,583,000	2,604,582,670	△ 330	
第4項 他会計補助金	108,571,000	△ 432,000	108,139,000	0	0	108,139,000	107,979,266	△ 159,734	
第5項 固定資産売却代金	1,000	0	1,000	0	0	1,000	272,670	271,670	(うち仮受消費税及び 地方消費税 24,787円)
第6項 雑収入	2,141,000	0	2,141,000	0	0	2,141,000	2,572,692	431,692	(うち仮受消費税及び 地方消費税 224,311円)

支 出

区 分	予 算 額								決 算 額	翌年度繰越額			不用額	備 考
	当 初 予 算 額	補 正 予 算 額	予備費 支出額	流 用 増減額	小 計	地方公営企業 法第26条の規 定による 繰越額	繰越額に係 る財源充当 額	合 計		地方公営 企業法第 26条の規 定による 繰越額	繰越額に係 る財源充当 額	合 計		
第1款 資本的支出	円 26,769,312,000	円 △ 3,243,132,000	円 0	円 0	円 23,526,180,000	円 219,244,000	円 1,244,561,434	円 24,989,985,434	円 23,124,792,905	円 518,941,400	円 1,113,339,163	円 1,632,280,563	円 232,911,966	
第1項 建設改良費	14,744,414,000	△ 2,893,157,000	0	0	11,851,257,000	219,244,000	1,244,561,434	13,315,062,434	11,489,871,733	518,941,400	1,113,339,163	1,632,280,563	192,910,138	(うち仮払消費税 及び地方消費税 937,648,296円)
第2項 企業債償還金	9,387,149,000	△ 452,600,000	0	0	8,934,549,000	0	0	8,934,549,000	8,934,548,221	0	0	0	779	
第3項 他会計からの長期借入金償還金	130,000,000	0	0	0	130,000,000	0	0	130,000,000	130,000,000	0	0	0	0	
第4項 機構負担年賦金	2,467,749,000	0	0	0	2,467,749,000	0	0	2,467,749,000	2,467,748,011	0	0	0	989	(うち仮払消費税 及び地方消費税 117,511,808円)
第5項 予備費	40,000,000	0	0	0	40,000,000	0	0	40,000,000	0	0	0	0	40,000,000	
第6項 過年度国庫補助金返還金	0	102,625,000	0	0	102,625,000	0	0	102,625,000	102,624,940	0	0	0	60	

資本的収入額が資本的支出額に不足する額18,124,361,607円は、当年度分消費税及び地方消費税資本的収支調整額1,061,589,006円、減債積立金2,163,344,031円及び過年度分損益勘定留保資金14,899,428,570円で補填した。

令和4年度埼玉県水道用水供給事業損益計算書

(令和4年4月1日から令和5年3月31日まで)

(単位 円)

区 分	金	額
1 営業収益		
(1) 給水収益	39,350,538,702	
(2) 受託工事収益	127,585,818	
(3) その他営業収益	54,912,636	39,533,037,156
2 営業費用		
(1) 原水及び浄水費	12,570,754,734	
(2) 配水及び給水費	7,698,571,605	
(3) 受託工事費	379,401,735	
(4) 総係費	671,792,592	
(5) 減価償却費	21,198,087,501	
(6) 資産減耗費	240,388,770	42,758,996,937
営業損失		3,225,959,781
3 営業外収益		
(1) 受取利息及び配当金	7,505,616	
(2) 他会計補助金	320,578,175	
(3) 補助金	47,982,000	
(4) 長期前受金戻入	4,347,401,852	
(5) 雑収益	5,735,894	4,729,203,537
4 営業外費用		
(1) 支払利息及び企業債取扱諸費	2,464,299,989	
(2) 雑支出	5,535,476	2,469,835,465
経常損失		966,591,709
5 特別利益		
(1) その他特別利益	190,115,378	190,115,378
6 特別損失		
(1) その他特別損失	40,861,354	40,861,354
当年度純損失		817,337,685
前年度繰越利益剰余金		0
その他未処分利益剰余金変動額		2,163,344,031
当年度未処分利益剰余金		1,346,006,346

令和4年度埼玉県水道用水供給事業剰余金計算書

(令和4年4月1日から令和5年3月31日まで)

(単位 円)

	資本金	剰余金									資本合計
		資本剰余金					利益剰余金				
		受贈財産 評価額	寄附金	国庫補助金	他会計補助金	資本剰余金 合計	減債積立金	利益積立金	未処分利益 剰余金	利益剰余金 合計	
前年度末残高	293,556,051,521	13,970,584	7,964,000	6,304,736,226	1,900,729,098	8,227,399,908	0	1,260,000,000	2,163,344,031	3,423,344,031	305,206,795,460
前年度処分額	0	0	0	0	0	0	2,163,344,031	0	△ 2,163,344,031	0	0
議会の議決による処分額	0	0	0	0	0	0	2,163,344,031	0	△ 2,163,344,031	0	0
減債積立金の積立						0	2,163,344,031		△ 2,163,344,031	0	0
処分後残高	293,556,051,521	13,970,584	7,964,000	6,304,736,226	1,900,729,098	8,227,399,908	2,163,344,031	1,260,000,000	(繰越利益剰余金) 0	3,423,344,031	305,206,795,460
当年度変動額	2,604,582,670	0	0	0	0	0	△ 2,163,344,031	0	1,346,006,346	△ 817,337,685	1,787,244,985
他会計出資金の受入	2,604,582,670					0				0	2,604,582,670
減債積立金の使用額						0	△ 2,163,344,031		2,163,344,031	0	0
当年度純損失						0			△ 817,337,685	△ 817,337,685	△ 817,337,685
当年度末残高	296,160,634,191	13,970,584	7,964,000	6,304,736,226	1,900,729,098	8,227,399,908	0	1,260,000,000	(当年度未処分利益剰余金) 1,346,006,346	2,606,006,346	306,994,040,445

(注) この計算書における△表記は、減少、損失又は欠損を示すものであること。

令和4年度埼玉県水道用水供給事業剰余金処分計算書（案）

（単位 円）

	資本金	資本剰余金	未処分利益剰余金
当年度末残高	296,160,634,191	8,227,399,908	1,346,006,346
議会の議決による処分額	0	0	0
処分後残高	296,160,634,191	8,227,399,908	(繰越利益剰余金) 1,346,006,346

（注）この計算書における△表記は、減少、損失又は欠損を示すものであること。

令和4年度埼玉県水道用水供給事業貸借対照表

(令和5年3月31日)

(単位 円)

区 分	金		額
<u>資 産 の 部</u>			
1 固定資産			
(1) 有形固定資産			
イ 土地		35,848,034,145	
ロ 建物	42,384,787,003		
減価償却累計額	△ 26,357,974,396	16,026,812,607	
ハ 構築物	411,984,570,451		
減価償却累計額	△ 248,549,768,593	163,434,801,858	
ニ 機械及び装置	138,854,592,796		
減価償却累計額	△ 100,812,929,018	38,041,663,778	
ホ 車両運搬具	162,480,518		
減価償却累計額	△ 114,833,651	47,646,867	
ヘ 船舶	2,993,944		
減価償却累計額	△ 2,833,495	160,449	
ト 工具、器具及び備品	1,135,807,335		
減価償却累計額	△ 884,093,593	251,713,742	
チ リース資産	250,502,015		
減価償却累計額	△ 131,244,210	119,257,805	
リ 建設仮勘定		25,109,429,575	
有形固定資産合計			278,879,520,826
(2) 無形固定資産			
イ ダム使用権		193,560,939,503	
ロ 水利権		18,771,934,207	
ハ 地上権		3,598,798	
ニ 施設利用権		16,174,981	
ホ 電話加入権		9,251,995	
ヘ ソフトウェア		123,144,703	
無形固定資産合計			212,485,044,187
(3) 投資その他の資産			
イ 出資金		120,368,000	
ロ 年賦未収金		2,146,958,000	
投資その他の資産合計			2,267,326,000
固定資産合計			493,631,891,013
2 流動資産			
(1) 現金預金			58,136,871,581
(2) 未収金			3,729,449,915
(3) 貯蔵品			137,238,490
流動資産合計			62,003,559,986
資産合計			555,635,450,999

(単位 円)

区 分	金 額	
負 債 の 部		
3 固定負債		
(1) 企業債		
イ 建設改良費等の財源に 充てるための企業債	91,301,782,318	
企業債合計		91,301,782,318
(2) 他会計借入金		
イ 建設改良費等の財源に 充てるための長期借入金	69,000,000	
他会計借入金合計		69,000,000
(3) リース債務		88,508,814
(4) 引当金		
イ 退職給付引当金	2,318,121,258	
引当金合計		2,318,121,258
(5) 年賦未払金		
イ 機構負担年賦金	37,054,275,499	
ロ 施設購入年賦金	661,498,410	
ハ 撤退負担年賦金	1,862,609,000	
年賦未払金合計		39,578,382,909
固定負債合計		133,355,795,299
4 流動負債		
(1) 企業債		
イ 建設改良費等の財源に 充てるための企業債	8,951,477,775	
企業債合計		8,951,477,775
(2) 他会計借入金		
イ 建設改良費等の財源に 充てるための長期借入金	69,000,000	
他会計借入金合計		69,000,000
(3) リース債務		42,285,471
(4) 未払金		3,841,011,141
(5) 引当金		
イ 賞与引当金	201,358,432	
引当金合計		201,358,432
(6) 年賦未払金		
イ 機構負担年賦金	2,243,571,331	
ロ 施設購入年賦金	159,061,059	
ハ 撤退負担年賦金	1,000,000,000	
年賦未払金合計		3,402,632,390
(7) その他流動負債		257,752,697
流動負債合計		16,765,517,906

(単位 円)

区 分	金	額
5 繰延収益		
(1) 受贈財産評価額長期前受金 収益化累計額	56,559,068 △ 25,645,821	30,913,247
(2) 工事負担金長期前受金 収益化累計額	568,673,000 △ 531,475,766	37,197,234
(3) 国庫補助金長期前受金 収益化累計額	196,279,883,601 △ 104,984,249,516	91,295,634,085
(4) 他会計補助金長期前受金 収益化累計額	42,881,840,642 △ 35,725,487,859	7,156,352,783
繰延収益合計		98,520,097,349
負債合計		248,641,410,554
資 本 の 部		
6 資本金		296,160,634,191
7 剰余金		
(1) 資本剰余金		
イ 受贈財産評価額	13,970,584	
ロ 寄附金	7,964,000	
ハ 国庫補助金	6,304,736,226	
ニ 他会計補助金	1,900,729,098	
資本剰余金合計		8,227,399,908
(2) 利益剰余金		
イ 利益積立金	1,260,000,000	
ロ 当年度未処分利益剰余金	1,346,006,346	
利益剰余金合計		2,606,006,346
剰余金合計		10,833,406,254
資本合計		306,994,040,445
負債資本合計		555,635,450,999

令和4年度埼玉県水道用水供給事業報告書

1 概 況

(1) 総括事項

水道用水供給事業は、水源を河川表流水（荒川・利根川水系）に求め、水道用水の安定供給の確保・地盤沈下を防止するための事業で、受水団体へ水道用水を卸供給している。令和4年度の給水実績は、給水団体55団体（茨城県五霞町を含む58市町）、年間給水量636,922,372 m^3 、年間料金収入39,350,538,702円（税込43,285,592,278円）となっている。

なお、令和4年度の基本料金は61円78銭/ m^3 である。

ア 営業

令和4年度の営業状況は、次のとおりである。

事業名	施設能力	給水開始年 月	給水対象	給水承認水量 (対前年度比)	検針水量 (対前年度比)	料金収入額 (対前年度比)	備考
水道用水 供給事業	2,665,000 m^3 /日	昭和43.4	さいたま市 ほか54団体	1,748,477 m^3 /日 (100.3%)	1,744,993 m^3 /日 (100.3%)	39,350,538,702 円 (43,285,592,278 円) (100.3%)	対前年度比 率は小数点 以下第2位 四捨五入

(注) 料金収入額の（ ）内は、税込金額である。

イ 建設

水道用水供給事業は、施設能力日最大2,665,000 m^3 （大久保浄水場 1,300,000 m^3 、庄和浄水場 350,000 m^3 、行田浄水場 500,000 m^3 、新三郷浄水場 365,000 m^3 、吉見浄水場 150,000 m^3 ）の施設を有している。現在、給水区域の再編や耐震化など危機管理体制の強化を中心とした施設整備を実施している。

(2) 経営指標に関する事項

令和4年度決算における経営成績について、経営の健全性を示す経常収支比率は、給水量の増加に伴い給水収益が増加したものの、原油価格の上昇に伴う動力費の増加等による費用の増加により前年度比6.76ポイント減の97.86%となった。

企業債の返済余力を示す企業債残高対給水収益比率は、企業債の発行を抑制しつつ順次償還を進めていることにより前年度比20.19ポイント減の254.77%となった。今後は施設の更新、高度浄水処理施設の整備等に伴う多額の企業債の発行が見込まれるため、留意する必要がある。

施設の効率性を示す施設利用率は、配水量の増加により前年度比0.15ポイント増の65.59%となった。一方で、今後は人口の減少などにより、長期的には水需要の減少が見込まれるため、引き続き県水の利用促進を図るとともに、施設規模の適正化についても取り組んでいく。

償却対象資産の減価償却の状況を示す有形固定資産減価償却率は、前年度比1.71ポイント増の63.36%となり、既存施設の減価償却が進んでいる。水道施設の更新については、実際の劣化状況を確認しつつ、費用の平準化の観点も踏まえ、計画的に進めていく。

<経営指標の推移>

	平成30年度	令和元年度	令和2年度	令和3年度	令和4年度
経常収支比率	108.66%	107.47%	106.17%	104.62%	97.86%
企業債残高対給水収益比率	328.70%	308.94%	291.44%	274.96%	254.77%
施設利用率	65.16%	65.51%	65.41%	65.44%	65.59%
有形固定資産減価償却率	57.21%	59.11%	60.52%	61.65%	63.36%

※ 経営指標の概要は95項参照。

経常収支比率の推移

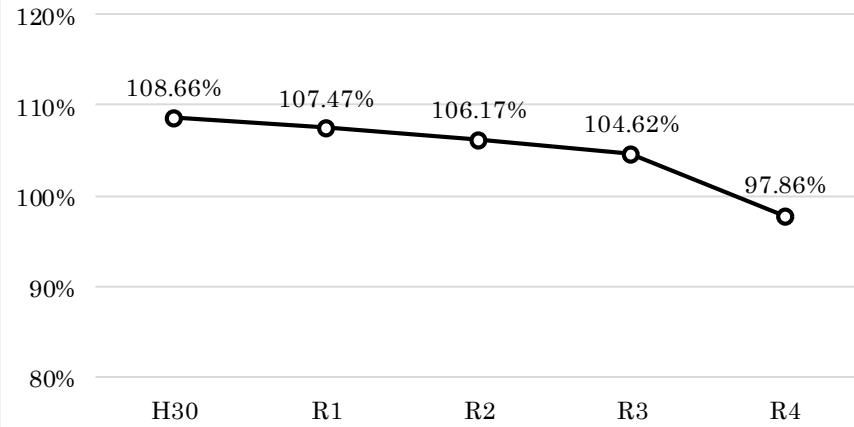

企業債残高対給水収益比率の推移

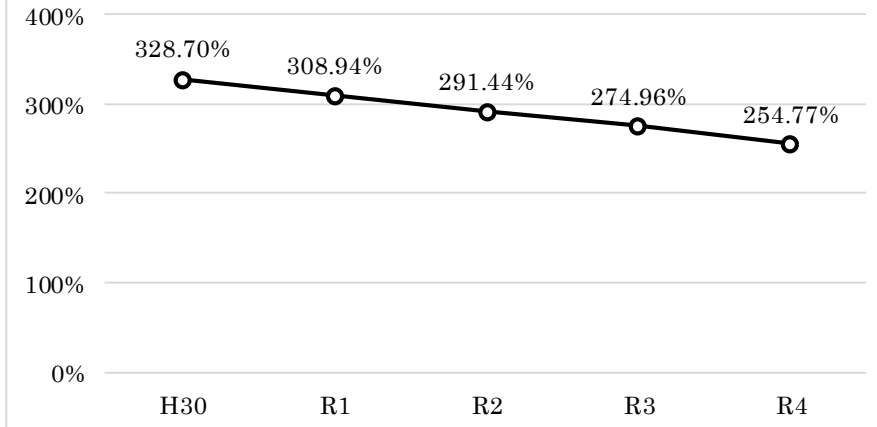

施設利用率の推移

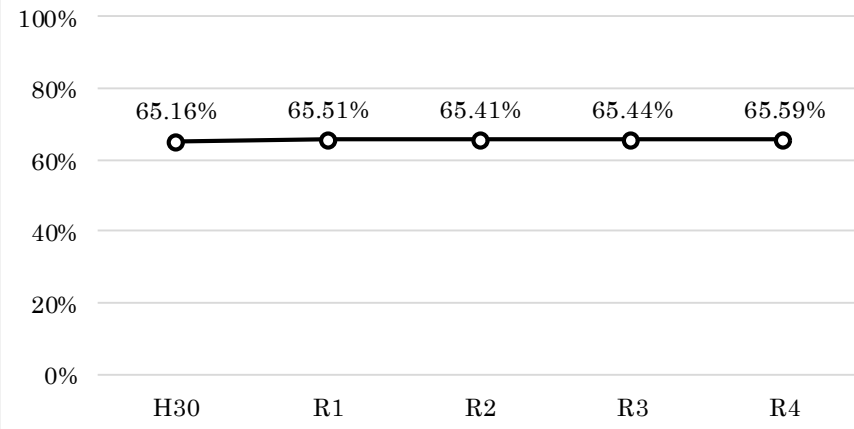

有形固定資産減価償却率の推移

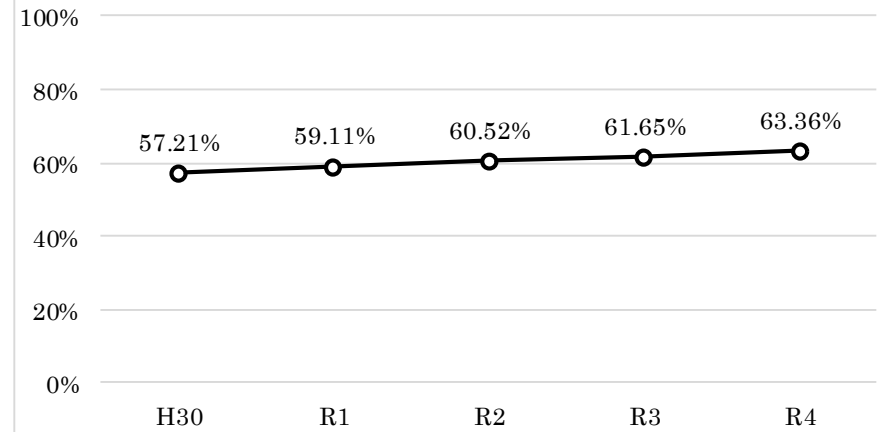

(3) 議会議決事項

議決年月日	定例会 臨時会 の別	議案番号	件名
令和4年 3月25日	定例会	第19号	令和4年度埼玉県水道用水供給事業会計予算
令和4年12月22日	定例会	第126号	令和3年度埼玉県公営企業会計決算の認定について
令和4年12月22日	定例会	第143号	令和4年度埼玉県水道用水供給事業会計補正予算(第1号)
令和5年 3月17日	定例会	第66号	令和4年度埼玉県水道用水供給事業会計補正予算(第2号)

(4) 行政官庁認可事項

件名	主務庁	申請年月日 及び番号	許 認 可		備 考
			年 月 日	番 号	
水利権	国土交通省	令和4年 9月21日 企局大第933号	令和4年10月14日	荒上占許第87号	荒川水系荒川 大久保浄水場・吉見浄水場
起債協議	総務省	令和4年 7月26日 企局財第204号	令和4年 8月 9日	総財営第52号	

(5) 職員に関する事項

(令和5年3月31日現員)

職 別 事業所名	事 務	技 術	そ の 他	計	備 考
	人	人	人	人	
本 庁	27	34	0	61	
大久保浄水場	5	76	0	81	
庄和浄水場	3	35	0	38	
行田浄水場	4	40	0	44	
新三郷浄水場	3	32	0	35	
吉見浄水場	3	18	0	21	
水質管理センター	0	23	0	23	
水道整備事務所	5	37	0	42	
計	50	295	0	345	

(6) 料金その他供給条件の設定、変更に関する事項

該当事項なし

2 工 事

(1) 建設工事の概況

吉見浄水場拡張関連整備（Ⅱ期）事業においては、東松山第二幹線布設工事を発注し、令和8年度の事業完了を目途に実施中である。

(2) 改良工事の概況

ア 大久保浄水場においては、西部系3B搔寄機更新工事を令和2年度に発注し、令和5年度の完成を目途に実施中である。

イ 庄和浄水場においては、沈でん池搔寄機更新工事を令和2年度に発注し、令和4年度に完成した。

ウ 行田浄水場においては、消毒機械設備更新工事を令和3年度に発注し、令和6年度の完成を目途に実施中である。

エ 新三郷浄水場においては、2号無停電電源装置用蓄電池更新工事を発注し、令和4年度に完成した。

オ 吉見浄水場においては、高坂中継緊急遮断弁設置工事を令和3年度に発注し、令和4年度に完成した。

カ 行田浄水場においては、水道施設の耐震補強工事を実施中である。

キ 大久保浄水場及び吉見浄水場においては、水道施設の耐震補強工事を実施し、令和4年度に完成した。

(3) 保存工事の概況

大久保浄水場、庄和浄水場、行田浄水場、新三郷浄水場及び吉見浄水場においては、給水の安定化を図るため、修繕工事及び諸設備機器の定期点検を実施した。

3 業 務

(1) 業 務 量

(単位 m³、円)

月 別 事 項	令和4年 4月	5月	6月	7月	8月	9月	10月	11月	12月
給水団体数	55	55	55	55	55	55	55	55	55
給水承認水量	51,874,500	53,857,757	52,805,385	55,334,439	55,183,224	52,598,445	54,330,662	52,298,670	54,452,430
検針水量	51,796,335	53,775,530	52,732,292	55,239,099	55,056,997	52,492,230	54,219,636	52,135,674	54,291,401
料金収入額	3,199,986,181 (3,519,984,775)	3,322,253,861 (3,654,479,224)	3,257,801,017 (3,583,581,098)	3,412,671,549 (3,753,938,682)	3,402,402,168 (3,742,642,357)	3,243,108,191 (3,567,418,985)	3,349,689,186 (3,684,658,080)	3,221,083,309 (3,543,191,615)	3,354,323,431 (3,689,755,750)

月 別 事 項	令和5年 1月	2月	3月	合計
給水団体数	55	55	55	—
給水承認水量	53,886,353	48,428,788	53,143,300	638,193,953
検針水量	53,763,023	48,352,155	53,068,000	636,922,372
料金収入額	3,321,479,823 (3,653,627,781)	2,987,196,150 (3,285,915,737)	3,278,543,836 (3,606,398,194)	39,350,538,702 (43,285,592,278)

(注) 料金収入額の () 内は、税込金額である。

(2) 事業収入に関する事項

事業収益	44,452,356,071	円	(税込)	48,409,308,171	円
営業収益	39,533,037,156	円	(税込)	43,485,970,276	円
給水収益	39,350,538,702	円	(税込)	43,285,592,278	円
受託工事収益	127,585,818	円	(税込)	140,344,400	円
その他の営業収益	54,912,636	円	(税込)	60,033,598	円
営業外収益	4,729,203,537	円	(税込)	4,733,222,517	円
受取利息及び配当金	7,505,616	円	(税込)	7,505,616	円
他会計補助金	320,578,175	円	(税込)	320,578,175	円
補助金	47,982,000	円	(税込)	47,982,000	円
長期前受金戻入	4,347,401,852	円	(税込)	4,347,401,852	円
雑収益	5,735,894	円	(税込)	6,190,474	円
消費税及び地方消費税還付金		円	(税込)	3,564,400	円
特別利益	190,115,378	円	(税込)	190,115,378	円
その他の特別利益	190,115,378	円	(税込)	190,115,378	円

(3) 事業費に関する事項

事業費用	45,269,693,756	円	(税込)	48,163,084,290	円
営業費用	42,758,996,937	円	(税込)	44,598,663,275	円
原水及び浄水費	12,570,754,734	円	(税込)	13,658,627,143	円
配水及び給水費	7,698,571,605	円	(税込)	8,388,607,850	円
受託工事費	379,401,735	円	(税込)	414,650,883	円
総係費	671,792,592	円	(税込)	679,582,337	円
減価償却費	21,198,087,501	円	(税込)	21,198,087,501	円
資産減耗費	240,388,770	円	(税込)	259,107,561	円
営業外費用	2,469,835,465	円	(税込)	3,519,995,261	円
支払利息及び企業債取扱諸費	2,464,299,989	円	(税込)	2,464,299,989	円
雑支出	5,334,527	円	(税込)	5,346,872	円
雑支出(納税計算処理に伴うもの)	200,949	円			
消費税及び地方消費税		円	(税込)	1,050,348,400	円
特別損失	40,861,354	円	(税込)	44,425,754	円
その他の特別損失	40,861,354	円	(税込)	44,425,754	円

上記の費用を性質別内容により大別すれば次のとおりである。

人件費	2,284,958,556	円	(税込)	2,289,136,320	円
実人件費	1,989,541,533	円	(税込)	1,993,719,297	円
賞与引当金繰入額	151,480,156	円	(税込)	151,480,156	円
退職給付費	143,936,867	円	(税込)	143,936,867	円
修繕費	3,439,949,434	円	(税込)	3,782,920,714	円
実修繕費	3,439,949,434	円	(税込)	3,782,920,714	円
減価償却費	21,198,087,501	円	(税込)	21,198,087,501	円
支払利息及び企業債取扱諸費	2,464,299,989	円	(税込)	2,464,299,989	円
その他の費用	15,882,398,276	円	(税込)	18,428,639,766	円

(4) その他主要な事項

該当事項なし

4 会 計

(1) 重要契約の要旨 (契約1億円以上)

事業名	契約年月日	契約金額	契約の内容	契約の相手方
水道用水供給事業	令和5年 3月 7日	2,112,000,000	総選除) 022水整第705号 大久保浄水場西部系中間塩素混和池築造・管廊内 高度配管布設その1工事	島村・丸正 特定建設工事共同企業体
水道用水供給事業	令和4年 9月 1日	2,021,272,000	総A除) 022水整第406号 小ヶ谷その3工区送水管布設(シールド工)工事	初雁・ユーディケー 特定建設工事共同企業体
水道用水供給事業	令和5年 2月22日	2,013,000,000	総選除) 022水整第704号 大久保浄水場西部系1系1ブロック沈でん池北側 場内配管布設工事	伊田・中原 特定建設工事共同企業体
水道用水供給事業	令和5年 1月30日	2,011,936,300	総選除) 022水整第711号 大久保浄水場生物活性炭吸着池基礎杭その4工事	(株)ユーディケー
水道用水供給事業	令和5年 3月31日	1,995,400,000	総A除) 022水整第456号 入間川横断工区送水管布設工事	伊田・中原 特定建設工事共同企業体
水道用水供給事業	令和5年 1月30日	1,978,900,000	総選除) 022水整第709号 大久保浄水場生物活性炭吸着池基礎杭その2工事	小川・高橋土建 特定建設工事共同企業体
水道用水供給事業	令和5年 1月30日	1,926,058,200	総選除) 022水整第708号 大久保浄水場生物活性炭吸着池基礎杭その1工事	島田・日清 特定建設工事共同企業体
水道用水供給事業	令和5年 1月30日	1,921,868,300	総選除) 022水整第710号 大久保浄水場生物活性炭吸着池基礎杭その3工事	古郡・内藤 特定建設工事共同企業体
水道用水供給事業	令和4年 8月 5日	1,890,350,000	総A除) 022水整第402号 寺山その1工区送水管布設工事	ユーディケー・初雁 特定建設工事共同企業体
水道用水供給事業	令和4年 8月 5日	1,731,400,000	総A除) 022水整第404号 寺山その2工区送水管布設工事	島村・中村 特定建設工事共同企業体
水道用水供給事業	令和5年 2月21日	1,708,300,000	総選除) 022水整第453号 下八ツ林推進工区送水管布設工事	小川・高橋土建 特定建設工事共同企業体

事業名	契約年月日	契約金額	契約の内容	契約の相手方
水道用水供給事業	令和5年 1月30日	円 1,589,679,300	総選除)022水整第706号 大久保浄水場オゾン製造棟基礎杭その1工事	(株)島村工業
水道用水供給事業	令和4年11月10日	1,534,093,000	総A除)022水整第703号 大久保浄水場高度浄水処理施設既存杭撤去等工事	ユーディケー・島田建設工業 特定建設工事共同企業体
水道用水供給事業	令和4年 9月12日	1,494,207,000	総A除)022水整第751号 行田浄水場着水井耐震化本体工事	ユーディケー・サイレキ 特定建設工事共同企業体
水道用水供給事業	令和5年 1月30日	1,422,527,700	総選除)022水整第707号 大久保浄水場オゾン製造棟基礎杭その2工事	金杉・高元 特定建設工事共同企業体
水道用水供給事業	令和4年12月 5日	878,900,000	総選除)022水整第752号 行田浄水場着水井耐震化場内配管工事	ユーディケー・小川 特定建設工事共同企業体
水道用水供給事業	令和4年 8月29日	649,000,000	総選除)022行改第301号 行田浄水場沈でん池掻寄機駆動装置更新工事	(株)フソウ埼玉営業所
水道用水供給事業	令和4年 6月28日	562,912,900	022水整第651号 吉見浄水場拡張施設整備等実施設計業務委託	(株)東京設計事務所 関東事務所
水道用水供給事業	令和5年 3月 7日	492,690,000	総選除)022水整第754号 行田浄水場着水井耐震化不断水制水弁設置工事	中原建設(株)
水道用水供給事業	令和4年 5月31日	395,538,000	総選除)022水整第401号 寺山その1工区発進立坑等築造工事	(株)ユーディケー
水道用水供給事業	令和4年 7月 8日	346,500,000	022大改第651号 大久保浄水場西部系分水井流出弁更新工事	(株)第一テクノ関東支店
水道用水供給事業	令和4年 9月12日	338,580,000	022庄改第203号 庄和浄水場排水処理監視制御設備更新工事	島津システムソリューションズ(株)北関東営業所
水道用水供給事業	令和4年 5月31日	290,972,000	総選除)022水整第403号 寺山その2工区発進立坑等築造工事	(株)島村工業
水道用水供給事業	令和4年10月18日	289,300,000	総選除)022水整第454号 飯島排水路横断工区送水管布設工事	田部井建設(株)

事業名	契約年月日	契約金額	契約の内容	契約の相手方
水道用水供給事業	令和4年 9月28日	237,358,000	総選除) 022水整第452号 下伊草工区送水管布設工事	浅見工業(株)
水道用水供給事業	令和4年 8月 1日	229,570,000	022庄改第202号 笹久保中継ポンプ所電気設備更新工事	メタウォーター・躍進電気 特定建設工事共同企業体
水道用水供給事業	令和4年 8月16日	203,500,000	総選除) 022新修第501号 新三郷浄水場生物活性炭吸着池修繕工事	日本原料・加藤 特定建設工事共同企業体
水道用水供給事業	令和4年 7月 1日	195,536,000	総選除) 022水整第405号 小ヶ谷その3工区発進立坑等築造工事	(株)島村工業
水道用水供給事業	令和5年 2月17日	189,200,000	022行改第307号 行田浄水場消毒監視制御設備工事	東芝インフラシステムズ (株)北関東支店
水道用水供給事業	令和4年 9月26日	176,880,000	022吉改第403号 吉見浄水場需要家テレメータ設備更新工事	東芝インフラシステムズ (株)北関東支店
水道用水供給事業	令和4年11月 1日	141,581,000	022水整第412号 公園その1工区送水管布設工事	中原建設(株)
水道用水供給事業	令和4年10月19日	137,929,000	022新修第506号 新中川水管橋(右岸)伸縮可とう管修繕工事	(株)木下建設
水道用水供給事業	令和4年 7月25日	134,343,000	022新修第502号 新三郷浄水場3号浄水池防食塗装修繕工事	第一塗装工業(株)
水道用水供給事業	令和4年 8月16日	129,811,000	022大修第012号 西部系6号浄水池防食塗装修繕工事	(株)東洋
水道用水供給事業	令和4年11月16日	121,000,000	022水整第455号 白井沼その4工区送水管布設工事	(株)ユーディケー
水道用水供給事業	令和4年 7月28日	119,185,000	022大除第002号 荒川横断送水管路更新その3工事	(株)中里組
水道用水供給事業	令和4年 8月 5日	116,281,000	022水整第411号 府川その1工区送水管布設工事	和光建設(株)

事業名	契約年月日	契約金額	契約の内容	契約の相手方
水道用水供給事業	令和4年10月24日	円 115,500,000	022庄改第231号 トリハロメタン計更新工事	西川計測(株)埼玉支店
水道用水供給事業	令和4年9月9日	114,490,200	022行修第511号 荒川第二水管橋塗替塗装工事	ライン企画(株)
水道用水供給事業	令和4年8月31日	109,230,000	022大修第011号 上赤坂中継ポンプ所3号・4号・5号送水調整池 屋上防水修繕工事	内藤塗装工業(株)
水道用水供給事業	令和4年6月29日	104,060,000	022大委第2号 大久保浄水場電気計装設備等点検業務委託	メタウォーター(株) さいたま営業所
水道用水供給事業	令和4年8月10日	103,774,000	022大修第104号 特高受変電設備修繕工事	昱(株)北関東支店
水道用水供給事業	令和4年8月5日	102,806,000	022水整第408号 公園その3工区送水管布設工事	初雁興業(株)
水道用水供給事業	令和4年7月14日	101,926,000	022水整第451号 紫竹その2工区送水管布設工事	日清建設(株)

(2) 企業債及び一時借入金の概況

ア 企業債

借入先	令和4年度当初 未償還残高	令和4年度決算額		令和4年度末 未償還残高
		発行額	償還額	
	円	円	円	円
財政融資資金	60,742,633,935	0	4,435,259,072	56,307,374,863
地方公共団体金融機構	38,813,574,379	0	3,699,689,149	35,113,885,230
埼玉りそな銀行	4,995,600,000	0	485,600,000	4,510,000,000
武蔵野銀行	150,000,000	0	30,000,000	120,000,000
埼玉県信用農業協同組合連合会	650,000,000	0	130,000,000	520,000,000
埼玉縣信用金庫	150,000,000	1,290,000,000	30,000,000	1,410,000,000
川口信用金庫	2,296,000,000	0	104,000,000	2,192,000,000
青木信用金庫	100,000,000	0	20,000,000	80,000,000
計	107,897,808,314	1,290,000,000	8,934,548,221	100,253,260,093

イ 一時借入金

該当事項なし

(3) その他会計経理に関する重要事項

埼玉県公営企業財務規程（昭和39年公営企業管理規程第5号）第90条第2項の規定に基づき、継続事業で実施している水道施設耐震化事業については、施設の一部が完成し稼動したので概算振替を行った。

また、業務設備整備として実施した改築事業については、施設の一部が完成し稼動したので精算振替を行った。

5 附帯事項

該当事項なし

6 その他

(1) 決算日後に生じた企業の状況に関する重要な事実 該当事項なし

(2) その他

原子力発電所事故に伴う対応として、放射性物質の測定及び浄水発生土の適正な管理保管等を実施した。

令和4年度埼玉県水道用水供給事業キャッシュ・フロー計算書
(令和4年4月1日から令和5年3月31日まで)

(単位 円)

区 分	金 額
1 業務活動によるキャッシュ・フロー	
当年度純利益 (△は純損失)	△ 817,337,685
減価償却費	21,198,087,501
資産減耗費	53,200,869
退職給付引当金の増減額 (△は減少)	54,178,254
賞与引当金の増減額 (△は減少)	△ 1,865,345
長期前受金戻入額	△ 4,347,401,852
受取利息及び受取配当金	△ 7,505,616
支払利息及び企業債取扱諸費	2,464,299,989
固定資産売却損	139,214
その他雑支出	2,235,167
その他特別利益	△ 190,115,378
未収金の増減額 (△は増加)	187,183,489
未払金の増減額 (△は減少)	△ 297,126,053
たな卸資産の増減額 (△は増加)	△ 9,489,064
その他の流動負債の増減額 (△は減少)	17,645,396
小計	18,306,128,886
利息及び配当金の受取額	7,505,616
利息及び企業債取扱諸費の支払額	△ 2,464,299,989
損害賠償金等の受取額	190,115,378
業務活動によるキャッシュ・フロー	16,039,449,891
2 投資活動によるキャッシュ・フロー	
有形固定資産の取得による支出	△ 9,907,364,332
有形固定資産の売却による収入	247,883
無形固定資産の取得による支出	△ 898,191,814
国庫補助金等の返還による支出	△ 102,624,940
国庫補助金等による収入	995,024,000
一般会計又は他の特別会計からの繰入金による収入	107,979,266
投資活動によるキャッシュ・フロー	△ 9,804,929,937

(単位 円)

区 分	金 額
3 財務活動によるキャッシュ・フロー	
建設改良費等の財源に充てるための企業債による収入	1,290,000,000
建設改良費等の財源に充てるための企業債の償還による支出	△ 8,934,548,221
建設改良費等の財源に充てるための他会計借入金の返済による支出	△ 130,000,000
リース債務の返済による支出	△ 41,928,231
割賦債務の返済による支出	△ 2,519,146,052
他会計からの出資による収入	2,604,582,670
財務活動によるキャッシュ・フロー	△ 7,731,039,834
資金増加額（又は減少額）	△ 1,496,519,880
資金期首残高	59,633,391,461
資金期末残高	58,136,871,581

収 益 費 用 明 細 書

ア 収益明細書

款	項	目	節	金 額	備 考			
水道事業収益	営業収益	給 水 収 益		44,452,356,071				
		受託工事収益		39,533,037,156				
		その他営業収益		39,350,538,702				
	営業外収益	雑 収 益			127,585,818			
					54,912,636			
					54,912,636			
		受 取 利 息 及 び 配 当 金	預 金 利 息			4,729,203,537		
						7,505,616		
						7,505,616		
			他 会 計 補 助 金 補 助 金 長 期 前 受 金 戻 入			320,578,175		
						47,982,000		
						4,347,401,852		
			雑 収 益	受 贈 財 産 評 価 額 長 期 前 受 金 戻 入			3,508,251	
					工 事 負 担 金 長 期 前 受 金 戻 入		2,439,403	
						国 庫 補 助 金 長 期 前 受 金 戻 入		3,660,459,286
他 会 計 補 助 金 長 期 前 受 金 戻 入			680,994,912					
				5,735,894				
特別利益	そ の 他 特 別 利 益			5,735,894				
				190,115,378				
				190,115,378				

イ 費用明細書

款	項	目	節	金額	備考				
水道事業費用	営業費用	原水及び浄水費		45,269,693,756					
				42,758,996,937					
				12,570,754,734					
			報給手	酬料等	7,765,515	流用禁止予算額	7,846,000 円		
					482,561,097	同 上	482,562,000 円		
			当		307,159,367	同 上	304,485,000 円		
						児童手当予算額	7,500,000 円		
			賞与引当金繰入額		73,940,604	流用禁止予算額	73,942,000 円		
			法定福利費		170,807,968	同 上	171,730,000 円		
			旅被服費		1,430,780				
			消耗品費		2,331,149				
			燃料費		18,177,529				
			光熱水費		1,610,010				
			印刷製本費		13,408,535				
			通信運搬費		324,802				
		委託手数料		7,339,179					
		借入金		2,346,614,694					
		賃借料		5,166,650					
		修繕費		1,656,205					
		動力費		2,183,280,433					
		薬品費		1,499,105,595					
		負担金		1,234,638,484					
				4,213,436,138					
				7,698,571,605					
		配水及び給水費			報給手	酬料等	8,356,421	流用禁止予算額	8,462,400 円
							372,671,703	同 上	403,473,600 円
					当		228,124,092	同 上	288,684,000 円
						児童手当予算額	6,660,000 円		
			賞与引当金繰入額		56,400,821	流用禁止予算額	56,401,000 円		
			法定福利費		132,609,990	同 上	151,863,000 円		
			旅被服費		1,343,080				
			消耗品費		1,832,708				
			燃料費		12,296,689				
					1,449,119				

款	項	目	節	金額	備考
				円	
			光熱水費	12,903,567	
			印刷製本費	1,102,587	
			通運託搬費	24,594,522	
			委託手数料	1,108,891,949	
			賃借料	2,171,667	
			修繕力費	4,867,495	
			動藥品費	1,256,669,001	
			薬償金	4,464,467,918	
			補償金	631,627	
			負担	2,286,208	
		受託工事費		4,900,441	
				379,401,735	
			工事費	350,732,909	
			給当福利等	17,027,228	流用禁止予算額 17,028,000 円
			手定福利費	6,134,863	同上 9,441,000 円
			法定福利費	4,636,578	同上 5,607,000 円
			消耗品費	251,157	
			委託料	619,000	
		総係費		671,792,592	
			報給手	18,150,231	流用禁止予算額 18,190,000 円
				127,832,639	同上 133,084,000 円
				75,346,054	同上 81,748,000 円
			賞与引当金繰入額	21,138,731	児童手当予算額 1,800,000 円
			退職給付費	143,936,867	流用禁止予算額 21,139,000 円
			法定福利費	44,882,787	同上 271,557,000 円
			厚生福利費	3,180,101	同上 50,331,000 円
			旅報償費	5,954,973	
			被服費	909,109	
			消耗品費	81,734	
			印刷製本費	4,613,577	
			通運託搬費	472,120	
			委手数料	8,669,626	
				37,558,577	
				973,237	

款	項	目	節	金額	備考
				円	
			賃借料	2,811,073	
			研修費	4,676,868	
			負担金	13,515,141	
			保険料	6,354,641	
			公課費	556,000	
			交付金	150,130,000	
			交際費	25,000	
			雑費	23,506	
		減価償却費		21,198,087,501	
			有形固定資産 減価償却費	12,375,743,374	
			無形固定資産 減価償却費	8,822,344,127	
		資産減耗費		240,388,770	
			固定資産除却費	53,200,869	
			固定資産撤去費	187,187,901	
	営業外費用			2,469,835,465	
		支払利息及び 企業債取扱諸費		2,464,299,989	
			企業債利息	1,527,737,018	
			借入金利息	468,450	
			機構負担年賦金利息	923,267,204	
			施設購入年賦金利息	12,827,317	
		雑支出		5,535,476	
			その他雑支出	5,535,476	
	特別損失			40,861,354	
		その他特別損失		40,861,354	
					流用禁止予算額 536,000 円

固 定 資 産 明 細 書

(1) 有形固定資産明細書

資産の種類	年度当初 現在高	当年度 増加額	当年度 減少額	年度末 現在高	減価償却累計額			年度末 償却未済高	備考
					当年度 増加額	当年度 減少額	累計		
有形固定資産	円 646,211,649,057	円 13,410,106,732	円 3,888,558,007	円 655,733,197,782	円 12,375,743,374	円 830,672,767	円 376,853,676,956	円 278,879,520,826	
土地	35,844,242,035	6,027,277	2,235,167	35,848,034,145	-	-	-	35,848,034,145	
建築物	42,261,550,966	152,586,539	29,350,502	42,384,787,003	928,640,156	26,722,474	26,357,974,396	16,026,812,607	
構築物	410,699,847,937	1,295,121,762	10,399,248	411,984,570,451	7,257,693,825	9,879,285	248,549,768,593	163,434,801,858	
機械及び装置	138,093,555,092	1,484,175,511	723,137,807	138,854,592,796	4,062,312,097	679,831,626	100,812,929,018	38,041,663,778	
車両運搬具	158,368,356	11,071,436	6,959,274	162,480,518	13,333,621	5,540,341	114,833,651	47,646,867	
船舶	2,993,944	0	0	2,993,944	0	0	2,833,495	160,449	
工具、器具及び備品	1,197,267,673	53,691,582	115,151,920	1,135,807,335	75,221,458	108,699,041	884,093,593	251,713,742	
リース資産	183,722,015	66,780,000	0	250,502,015	38,542,217	0	131,244,210	119,257,805	
建設仮勘定	17,770,101,039	10,340,652,625	3,001,324,089	25,109,429,575	-	-	-	25,109,429,575	

(2) 無形固定資産明細書

資産の種類	年度当初 現在高	当年度 増加額	当年度 減少額	当年度 減価償却高	年度末 現在高	備考
無形固定資産	円 221,308,000,314	円 0	円 612,000	円 8,822,344,127	円 212,485,044,187	
ダム使用権	198,860,388,523	0	0	5,299,449,020	193,560,939,503	
水利権	22,169,237,946	0	0	3,397,303,739	18,771,934,207	
地上権	5,155,486	0	0	1,556,688	3,598,798	
施設利用権	21,307,420	0	0	5,132,439	16,174,981	
電話加入権	9,863,995	0	612,000	-	9,251,995	
ソフトウェア	242,046,944	0	0	118,902,241	123,144,703	

(3) 投資その他の資産明細書

資産の種類	年度当初 現在高	当年度 増加額	当年度 減少額	年度末 現在高	備考
投資その他の資産	円 2,386,601,000	円 0	円 119,275,000	円 2,267,326,000	
出資金	120,368,000	0	0	120,368,000	
年賦未収金	2,266,233,000	0	119,275,000	2,146,958,000	

企 業 債 明 細 書

種 類	発 行 年月日	発行総額	償還高		未償還 残 高	発行価額	利 率	償還終期	備 考
			当年度 償還高	償還高 累 計					
		円	円	円	円	円	%		
建設改良費等の財源に充てるための企業債	平成 6. 3. 23	1,631,000,000	93,596,497	1,533,956,058	97,043,942	1,631,000,000	年 3.65	令和 6. 3. 1	財政融資資金 水道用水
	7. 3. 27	3,305,000,000	197,594,421	2,881,489,058	423,510,942	3,305,000,000	4.65	7. 3. 1	財政融資資金 水道用水
	7. 3. 27	2,008,000,000	120,009,574	1,750,779,339	257,220,661	2,008,000,000	4.65	7. 3. 1	財政融資資金 水道用水
	7. 3. 30	2,573,000,000	178,025,485	2,573,000,000	0	2,573,000,000	4.75	5. 3. 20	地方公共団体金融機構 水道用水
	8. 3. 22	2,866,000,000	167,523,611	2,692,987,636	173,012,364	2,866,000,000	3.25	6. 3. 20	地方公共団体金融機構 水道用水
	9. 3. 25	4,847,000,000	236,508,409	3,832,373,519	1,014,626,481	4,847,000,000	2.8	9. 3. 1	財政融資資金 水道用水
	9. 3. 28	4,625,000,000	255,327,536	4,091,752,529	533,247,471	4,625,000,000	2.9	7. 3. 20	地方公共団体金融機構 水道用水
	10. 3. 25	6,680,000,000	305,138,217	5,054,922,674	1,625,077,326	6,680,000,000	2.1	10. 3. 1	財政融資資金 水道用水
	10. 3. 30	2,928,000,000	149,623,457	2,458,976,219	469,023,781	2,928,000,000	2.2	8. 3. 20	地方公共団体金融機構 水道用水
	11. 3. 25	1,263,000,000	56,452,715	898,358,018	364,641,982	1,263,000,000	2.1	11. 3. 1	財政融資資金 水道用水
	11. 3. 30	284,000,000	14,113,658	224,502,376	59,497,624	284,000,000	2.1	9. 3. 20	地方公共団体金融機構 水道用水
	11. 3. 30	2,168,000,000	108,015,146	1,712,650,684	455,349,316	2,168,000,000	2.1	9. 3. 20	地方公共団体金融機構 水道用水
	12. 3. 24	3,647,000,000	159,423,835	2,437,610,433	1,209,389,567	3,647,000,000	2.0	12. 3. 1	財政融資資金 水道用水
	12. 3. 30	2,000,000,000	97,092,970	1,484,465,170	515,534,830	2,000,000,000	2.0	10. 3. 20	地方公共団体金融機構 水道用水
	12. 3. 30	2,060,000,000	100,036,257	1,528,837,184	531,162,816	2,060,000,000	2.0	10. 3. 20	地方公共団体金融機構 水道用水
13. 3. 26	5,143,000,000	217,788,902	3,269,904,116	1,873,095,884	5,143,000,000	1.6	13. 3. 1	財政融資資金 水道用水	
13. 3. 29	1,116,000,000	52,468,636	781,832,801	334,167,199	1,116,000,000	1.7	11. 3. 20	地方公共団体金融機構 水道用水	
13. 3. 29	775,000,000	36,439,605	542,920,000	232,080,000	775,000,000	1.7	11. 3. 20	地方公共団体金融機構 水道用水	
14. 3. 25	6,501,000,000	274,239,595	3,743,109,439	2,757,890,561	6,501,000,000	2.2	14. 3. 1	財政融資資金 水道用水	
14. 3. 28	135,000,000	6,339,078	86,521,509	48,478,491	135,000,000	2.2	12. 3. 20	地方公共団体金融機構 水道用水	
14. 3. 28	1,026,000,000	48,175,814	657,572,461	368,427,539	1,026,000,000	2.2	12. 3. 20	地方公共団体金融機構 水道用水	
15. 3. 25	6,633,000,000	270,714,485	3,740,018,331	2,892,981,669	6,633,000,000	1.2	15. 3. 1	財政融資資金 水道用水	

種 類	発 行 年月日	発行総額	償還高		未償還 残 高	発行価額	利 率	償還終期	備 考
			当年度 償還高	償還高 累 計					
建設改良費等の財源に充てるための企業債	平成 15. 3. 28	円 452,000,000	円 20,304,691	円 280,512,934	円 171,487,066	円 452,000,000	年 1.2	令和 13. 3. 20	地方公共団体金融機構 水道用水
	15. 3. 28	1,000,000,000	44,925,537	620,572,974	379,427,026	1,000,000,000	1.2	13. 3. 20	地方公共団体金融機構 水道用水
	16. 3. 25	6,711,000,000	271,036,184	3,344,829,725	3,366,170,275	6,711,000,000	2.0	16. 3. 1	財政融資資金 水道用水
	16. 3. 30	700,000,000	31,360,588	389,395,684	310,604,316	700,000,000	1.9	14. 3. 20	地方公共団体金融機構 水道用水
	16. 3. 30	841,000,000	37,677,506	467,831,097	373,168,903	841,000,000	1.9	14. 3. 20	地方公共団体金融機構 水道用水
	17. 3. 25	5,789,000,000	228,953,285	2,633,785,009	3,155,214,991	5,789,000,000	2.1	17. 3. 1	財政融資資金 水道用水
	17. 3. 30	656,000,000	28,846,089	331,833,620	324,166,380	656,000,000	2.1	15. 3. 20	地方公共団体金融機構 水道用水
	17. 3. 30	1,533,000,000	67,410,145	775,458,749	757,541,251	1,533,000,000	2.1	15. 3. 20	地方公共団体金融機構 水道用水
	18. 3. 27	8,742,000,000	338,595,744	3,631,549,307	5,110,450,693	8,742,000,000	2.1	18. 3. 1	財政融資資金 水道用水
	18. 3. 27	974,000,000	37,725,034	404,613,249	569,386,751	974,000,000	2.1	18. 3. 1	財政融資資金 水道用水
	18. 3. 30	700,000,000	30,171,220	325,284,475	374,715,525	700,000,000	2.0	16. 3. 20	地方公共団体金融機構 水道用水
	18. 3. 30	1,862,000,000	80,255,447	865,256,704	996,743,296	1,862,000,000	2.0	16. 3. 20	地方公共団体金融機構 水道用水
	19. 3. 29	914,200,000	38,518,124	381,604,011	532,595,989	914,200,000	2.15	17. 3. 20	地方公共団体金融機構 水道用水
	19. 3. 29	45,500,000	1,918,886	19,055,746	26,444,254	45,500,000	2.1	17. 3. 20	地方公共団体金融機構 (臨時特利) 水道用水
	19. 7. 26	2,944,300,000	110,991,372	1,091,837,651	1,852,462,349	2,944,300,000	2.3	19. 3. 25	財政融資資金 水道用水
	20. 3. 28	2,294,000,000	94,745,504	863,999,083	1,430,000,917	2,294,000,000	2.1	18. 3. 20	地方公共団体金融機構 水道用水
	20. 3. 28	461,000,000	19,067,354	174,251,150	286,748,850	461,000,000	2.05	18. 3. 20	地方公共団体金融機構 (臨時特利) 水道用水
	20. 7. 28	1,716,000,000	63,486,025	576,467,747	1,139,532,253	1,716,000,000	2.2	20. 3. 25	財政融資資金 水道用水
	21. 3. 30	2,582,500,000	105,259,973	879,372,193	1,703,127,807	2,582,500,000	1.9	19. 3. 20	地方公共団体金融機構 水道用水
	21. 3. 30	1,173,500,000	47,830,621	399,590,812	773,909,188	1,173,500,000	1.9	19. 3. 20	地方公共団体金融機構 (臨時特利) 水道用水
	22. 3. 25	2,481,000,000	77,530,930	896,943,650	1,584,056,350	2,481,000,000	2.0	22. 3. 1	財政融資資金 水道用水
	22. 3. 30	824,000,000	25,749,893	297,896,642	526,103,358	824,000,000	2.0	22. 3. 20	地方公共団体金融機構 (臨時特利) 水道用水

種類	発行 年月日	発行総額	償還高		未償還 残高	発行価額	利率	償還終期	備考
			当年度 償還高	償還高 累計					
		円	円	円	円	円	%		
建設改良費等の財源に充てるための企業債	23. 3. 25	1,073,000,000	33,031,807	357,988,412	715,011,588	1,073,000,000	年 1.9	令和 23. 3. 1	財政融資資金 水道用水
	24. 3. 26	660,200,000	20,175,270	204,209,099	455,990,901	660,200,000	1.7	24. 3. 1	財政融資資金 水道用水
	24. 3. 29	423,800,000	12,951,045	131,087,271	292,712,729	423,800,000	1.7	24. 3. 20	地方公共団体金融機構 水道用水
	25. 3. 25	607,800,000	18,506,185	173,185,449	434,614,551	607,800,000	1.5	25. 3. 1	財政融資資金 水道用水
	25. 3. 28	314,200,000	9,566,705	89,527,589	224,672,411	314,200,000	1.5	25. 3. 20	地方公共団体金融機構 水道用水
	26. 3. 27	221,300,000	6,738,341	57,614,033	163,685,967	221,300,000	1.3	26. 3. 20	地方公共団体金融機構 水道用水
	27. 3. 25	1,264,700,000	38,332,791	294,196,661	970,503,339	1,264,700,000	1.2	27. 3. 1	財政融資資金 水道用水
	27. 3. 25	3,566,900,000	108,111,990	829,738,332	2,737,161,668	3,566,900,000	1.2	27. 3. 1	財政融資資金 水道用水
	27. 3. 26	221,100,000	6,701,494	51,432,656	169,667,344	221,100,000	1.2	27. 3. 20	地方公共団体金融機構 水道用水
	28. 3. 25	4,863,000,000	155,218,301	1,070,425,231	3,792,574,769	4,863,000,000	0.5	28. 3. 1	財政融資資金 水道用水
	29. 3. 27	5,006,000,000	166,866,666	1,001,200,016	4,004,799,984	5,006,000,000	0.6	29. 3. 1	財政融資資金 水道用水
	30. 3. 26	5,159,000,000	171,966,666	859,833,350	4,299,166,650	5,159,000,000	0.5	30. 3. 1	財政融資資金 水道用水
	31. 3. 25	2,929,000,000	97,633,332	390,533,368	2,538,466,632	2,929,000,000	0.4	31. 3. 1	財政融資資金 水道用水
	令和 2. 3. 26	2,881,000,000	96,033,332	288,100,036	2,592,899,964	2,881,000,000	0.2	32. 3. 20	地方公共団体金融機構 水道用水
	3. 3. 26	2,220,000,000	74,000,000	148,000,000	2,072,000,000	2,220,000,000	0.1	13. 3. 25	川口信用金庫 水道用水
	4. 3. 25	2,640,000,000	88,000,000	88,000,000	2,552,000,000	2,640,000,000	0.127	14. 3. 25	埼玉りそな銀行 水道用水
	5. 3. 27	1,290,000,000	0	0	1,290,000,000	1,290,000,000	0.33	15. 3. 25	埼玉縣信用金庫 水道用水
	小計	144,951,000,000	6,050,841,980	73,665,553,269	71,285,446,731	144,951,000,000			
	平成 8. 3. 22	2,813,000,000	165,031,911	2,642,560,974	170,439,026	2,813,000,000	3.25	6. 3. 20	地方公共団体金融機構 水道用水(業設)
9. 3. 28	2,000,000,000	110,649,015	1,768,911,306	231,088,694	2,000,000,000	2.9	7. 3. 20	地方公共団体金融機構 水道用水(業設)	
10. 3. 25	2,282,000,000	104,464,185	1,725,654,161	556,345,839	2,282,000,000	2.1	10. 3. 1	財政融資資金 水道用水(業設)	
10. 3. 30	1,050,000,000	53,816,516	881,301,681	168,698,319	1,050,000,000	2.2	8. 3. 20	地方公共団体金融機構 水道用水(業設)	

種 類	発 行 年月日	発行総額	償還高		未償還 残 高	発行価額	利 率	償還終期	備 考
			当年度 償還高	償還高 累 計					
建設改良費等の財源に充てるための企業債	平成 13. 3. 29	円 3,000,000,000	円 141,064,569	円 2,101,574,663	円 898,425,337	円 3,000,000,000	% 年 1.7	令和 11. 3. 20	地方公共団体金融機構 水道用水(業設)
	14. 3. 28	2,510,000,000	117,866,600	1,608,607,840	901,392,160	2,510,000,000	2.2	12. 3. 20	地方公共団体金融機構 水道用水(業設)
	15. 3. 28	2,516,000,000	113,032,651	1,561,361,603	954,638,397	2,516,000,000	1.2	13. 3. 20	地方公共団体金融機構 水道用水(業設)
	16. 3. 30	3,061,000,000	137,135,371	1,702,771,686	1,358,228,314	3,061,000,000	1.9	14. 3. 20	地方公共団体金融機構 水道用水(業設)
	17. 3. 30	1,150,000,000	50,568,601	581,720,522	568,279,478	1,150,000,000	2.1	15. 3. 20	地方公共団体金融機構 水道用水(業設)
	18. 3. 27	1,530,000,000	59,260,065	635,583,442	894,416,558	1,530,000,000	2.1	18. 3. 1	財政融資資金 水道用水(業設)
	19. 3. 29	787,500,000	33,179,854	328,717,083	458,782,917	787,500,000	2.15	17. 3. 20	地方公共団体金融機構 水道用水(業設)
	20. 3. 25	3,223,600,000	119,747,531	1,091,996,487	2,131,603,513	3,223,600,000	2.1	20. 3. 1	財政融資資金 水道用水(業設)
	21. 3. 30	1,975,800,000	80,531,521	672,783,574	1,303,016,426	1,975,800,000	1.9	19. 3. 20	地方公共団体金融機構 水道用水(業設)
	21. 3. 30	5,200,000	211,946	1,770,661	3,429,339	5,200,000	1.9	19. 3. 20	地方公共団体金融機構 (臨時特利) 水道用水(業設)
	22. 3. 30	3,146,000,000	98,312,094	1,137,357,807	2,008,642,193	3,146,000,000	2.0	22. 3. 20	地方公共団体金融機構 水道用水(業設)
	23. 3. 30	4,102,000,000	126,278,164	1,368,563,336	2,733,436,664	4,102,000,000	1.9	23. 3. 20	地方公共団体金融機構 水道用水(業設)
	24. 3. 29	2,093,000,000	63,960,678	647,394,192	1,445,605,808	2,093,000,000	1.7	24. 3. 20	地方公共団体金融機構 水道用水(業設)
	25. 3. 28	1,848,000,000	56,267,569	526,565,820	1,321,434,180	1,848,000,000	1.5	25. 3. 20	地方公共団体金融機構 水道用水(業設)
	26. 3. 27	33,000,000	1,004,813	8,591,338	24,408,662	33,000,000	1.3	26. 3. 20	地方公共団体金融機構 水道用水(業設)
	26. 3. 27	1,818,000,000	55,356,091	473,304,606	1,344,695,394	1,818,000,000	1.3	26. 3. 20	地方公共団体金融機構 水道用水(業設)
	27. 3. 26	2,445,000,000	74,107,437	568,760,050	1,876,239,950	2,445,000,000	1.2	27. 3. 20	地方公共団体金融機構 水道用水(業設)
	28. 3. 25	3,044,000,000	97,159,059	670,033,806	2,373,966,194	3,044,000,000	0.5	28. 3. 1	財政融資資金 水道用水(業設)
	29. 3. 27	1,300,000,000	130,000,000	780,000,000	520,000,000	1,300,000,000	0.19	9. 3. 25	埼玉県信用農業協同組合 連合会 水道用水(業設)
	29. 3. 27	300,000,000	30,000,000	180,000,000	120,000,000	300,000,000	0.19	9. 3. 25	埼玉りそな銀行 水道用水(業設)
29. 3. 27	300,000,000	30,000,000	180,000,000	120,000,000	300,000,000	0.19	9. 3. 25	武蔵野銀行 水道用水(業設)	
29. 3. 27	300,000,000	30,000,000	180,000,000	120,000,000	300,000,000	0.19	9. 3. 25	埼玉縣信用金庫 水道用水(業設)	

種 類	発 行 年月日	発行総額	償還高		未償還 残 高	発行価額	利 率	償還終期	備 考	
			当年度 償還高	償還高 累 計						
建設改良費等の財源に充てるための企業債	平成 29. 3. 27	300,000,000	30,000,000	180,000,000	120,000,000	300,000,000	年 0.19	令和 9. 3. 25	川口信用金庫	水道用水(業設)
	29. 3. 27	200,000,000	20,000,000	120,000,000	80,000,000	200,000,000	0.19	9. 3. 25	青木信用金庫	水道用水(業設)
	30. 3. 26	3,676,000,000	367,600,000	1,838,000,000	1,838,000,000	3,676,000,000	0.145	10. 3. 25	埼玉りそな銀行	水道用水(業設)
	31. 3. 25	1,850,000,000	185,000,000	740,000,000	1,110,000,000	1,850,000,000	0.01	11. 3. 1	財政融資資金	水道用水(業設)
	31. 3. 25	2,021,000,000	202,100,000	808,400,000	1,212,600,000	2,021,000,000	0.01	11. 3. 20	地方公共団体金融機構	水道用水(業設)
	小計	56,680,100,000	2,883,706,241	27,712,286,638	28,967,813,362	56,680,100,000				
	合計	201,631,100,000	8,934,548,221	101,377,839,907	100,253,260,093	201,631,100,000				

注記（水道用水供給事業会計）

1 重要な会計方針

(1) 資産の評価基準及び評価方法

ア たな卸資産の評価基準及び評価方法

貯蔵品は、先入先出法による原価法によっている。

(2) 固定資産の減価償却の方法

ア 有形固定資産（リース資産を除く。）

定額法によっている。

イ 無形固定資産

定額法によっている。

ウ リース資産

所有権移転外ファイナンス・リース取引に係るリース資産については、リース期間を耐用年数とし、残存価額を零とする定額法によっている。

(3) 引当金の計上方法

ア 退職給付引当金

職員の退職手当の支給に備えるため、当年度の退職手当の期末要支給額に相当する金額を計上している。

イ 賞与引当金

職員の期末・勤勉手当の支給に備えるため、当年度末における支給見込額に基づき、当年度の負担に属する額（12月から3月までの4か月分）を計上している。

(4) 消費税等の会計処理方法

ア 決算報告書については税込処理方式によっている。

イ 財務諸表については税抜処理方式によっている。

なお、特定収入をもって賄われた資本的支出に係る控除対象外消費税等については特定収入と相殺し、それ以外の控除対象外消費税等については営業外費用として処理している。

2 キャッシュ・フロー計算書関連

当年度、新たに計上したファイナンス・リース取引に係る資産および負債の額は、66,780,000円及び73,458,000円である。

3 貸借対照表関連

該当事項はない。

4 セグメント情報の開示

単一の事業を運営しているため、開示すべきセグメント情報はない。

5 リース契約により使用する固定資産

(1) リース取引の処理方法

リース料総額（他の事業会計と共同で行うリース取引にあっては、その合計額）が300万円以下の所有権移転外ファイナンス・リース取引については、通常の賃貸借取引に係る方法に準じた会計処理を行っている。

6 その他

(1) 引当金の取崩し

ア 退職給付引当金

当年度において、退職手当として89,758,613円を支給するため、退職給付引当金89,758,613円を取り崩している。

イ 賞与引当金

当年度において、期末・勤勉手当として316,479,619円を支給するため、賞与引当金203,223,777円を取り崩している。

(2) 長期継続契約に係るリース債務

通常の売買取引の方法に準じた会計処理を行ったリース取引に係るリース債務のうち、地方自治法第234条の3に基づく長期継続契約に係るものは以下の金額である。

短期リース債務 42,285,471円

長期リース債務 88,508,814円

計 130,794,285円

(3) 年賦未払金の償還に係る他会計の負担

貸借対照表に計上されている機構負担年賦金（1年以内に償還予定のものも含む。）のうち、一般会計が負担すると見込まれる額は12,351,425,166円である。