



令和4年度

埼玉県学校基本統計 (学校基本調査報告書)

埼玉県

ま え が き

学校基本統計は、学校教育行政に必要な学校に関する基本的事項を明らかにすることを目的としています。また、この結果は、地方交付税算定の基礎数値としても利用されています。

このたび、令和4年度学校基本統計の埼玉県における調査結果（大学、短期大学及び高等専門学校を除く。）のうち利用度が高いと思われるものを抜粋し、報告書としてとりまとめました。

今回の報告書が当面する教育行政上の基礎資料として、また、将来の教育計画を立てる際の資料として、多くの方々に御活用いただければ幸いです。

本書を発行するに当たり、多大な御尽力をいただきました各学校、市町村、市町村教育委員会及び県教育委員会の関係者各位に深く感謝申し上げますとともに、今後とも一層の御協力をお願い申し上げます。

令和4年12月

埼玉県総務部統計課長

目 次

まえがき	
調査の概要	1
利用上の注意	3
結果のポイント	5

■ 調査結果の概要

I 学校調査

1 総括	7
2 幼稚園	8
3 幼保連携型認定こども園	12
4 小学校	17
5 中学校	19
6 義務教育学校	21
7 高等学校（全日制・定時制）	22
8 中等教育学校	24
9 特別支援学校	25
10 専修学校	26
11 各種学校	28

II 学校通信教育調査（高等学校）

	29
--	----

III 卒業後の状況調査

1 中学校	30
2 義務教育学校	32
3 高等学校（全日制・定時制）	33
4 高等学校（通信制）	35
5 特別支援学校（中等部・高等部）	36

■ 統計表

1. 総括表	38
--------	----

2. 幼稚園

第1表 設置者別園数	40
第2表 学級数別園数	40
第3表 在園者数別園数	40
第4表 編制方式別園数	41
第5表 編制方式別学級数	41
第6表 職名別教員数	42
第7表 設置者別在園者数	43
第8表 年齢別在園者数・入園者数	43
第9表 市町村別園数・学級数・教員数・職員数・修了者数	44
第10表 市町村別認可定員数・在園者数（国立・公立）（私立）	48

3. 幼保連携型認定こども園

第11表	設置者別園数	52
第12表	学級数別園数	52
第13表	在園者数別園数	52
第14表	編制方式別園数	53
第15表	編制方式別学級数	53
第16表	職名別教育・保育職員数	54
第17表	設置者別在園者数	55
第18表	年齢別在園者数・入園者数	55
第19表	市町村別園数・学級数・教育・保育職員数・その他の職員数	56
第20表	市町村別認可定員数・利用定員数・在園者数・認定区分別在園者数・修了者数	58

4. 小学校

第21表	設置者別学校数	63
第22表	本務者のうち教務主任等の数	63
第23表	類型別学校数	63
第24表	市町村別学校数・学級数	64
第25表	市町村別学年別児童数	66
第26表	市町村別職名別教員数（本務者）（兼務者）	70
第27表	市町村別職員数（本務者）	74
第28表	市町村別学校医等の数	78
第29表	本務教員のうち理由別休職者等教員数（再掲）	79
第30表	市町村別外国人児童数・帰国児童数	80
第31表	特別支援学級のある学校数・学級数・学年別児童数	81

5. 中学校

第32表	設置者別学校数	83
第33表	本務者のうち教務主任等の数	83
第34表	類型別学校数	83
第35表	市町村別学校数・学級数・学年別生徒数	84
第36表	市町村別職名別教員数（本務者）（兼務者）	88
第37表	市町村別職員数（本務者）	92
第38表	市町村別学校医等の数	96
第39表	本務教員のうち理由別休職等教員数（再掲）	97
第40表	市町村別外国人生徒数・帰国生徒数	98
第41表	特別支援学級のある学校数・学級数・学年別生徒数	99
第42表	二部授業の学級数・生徒数・教員数	100

6. 中学校 卒業後の状況

第43表	状況別卒業生数	101
第44表	市町村別状況別卒業生数	102
第45表	産業別就職者数	106
第46表	特別支援学級の状況別卒業生数	107

7. 義務教育学校

第47表 設置者別学校数	108
第48表 本務者のうち教務主任等の数	108
第49表 類型別学校数	108
第50表 市町村別学校数・学級数	109
第51表 市町村別学年別児童生徒数	109
第52表 市町村別職名別教員数	110
第53表 市町村別職員数（本務者）	111
第54表 市町村別学校医等の数	112
第55表 本務教員のうち理由別休職等教員数（再掲）	112
第56表 市町村別外国人児童生徒数・帰国児童生徒数	112

8. 義務教育学校 卒業後の状況

第57表 状況別卒業者数	113
--------------	-----

9. 高等学校（全日制・定時制）

第58表 設置者別学校数	115
第59表 昼夜別学校数（定時制）	115
第60表 男女別学校数	115
第61表 単独・総合別学校数	116
第62表 課程別学科数（本科）	116
第63表 学年別生徒数	117
第64表 昼夜別生徒数（定時制）	118
第65表 市町村立学校の学科別生徒数	118
第66表 本務者のうち教務主任等の数	118
第67表 小学科別生徒数（本科）	119
第68表 小学科別入学状況（本科）	120
第69表 市町村別学校数・生徒数・教員数	122
第70表 職名別教員数	127
第71表 職員数（本務者）	128
第72表 市町村立学校の教員数（本務者）	128
第73表 市町村立学校の職員数（本務者）	128
第74表 市町村別学校医等の数	129
第75表 本務教員のうち理由別休職等教員数（再掲）	130
第76表 外国人生徒数	132
第77表 帰国生徒数	132

10. 高等学校（全日制・定時制）卒業後の状況

第78表 学科別状況別卒業者数	133
第79表 学科別大学・短期大学等への進学者数	138
第80表 学科別専修学校（一般課程）等入学者数	140
第81表 学科別大学・短期大学への入学志願者数	141
第82表 学科別大学・短期大学への入学志願者数（前年3月以前卒業者）	142

第 8 3 表	市町村別状況別卒業生数	144
第 8 4 表	市町村別大学・短期大学等への進学者数・専修学校（一般課程）等入学者数	156
第 8 5 表	産業別就職者数	162
第 8 6 表	職業別就職者数	164
第 8 7 表	県外就職者数	167
1 1. 高等学校（通信制）		
第 8 8 表	市町村別学校数・学科数	168
第 8 9 表	職名別教員数	168
第 9 0 表	職員数（本務者）	168
第 9 1 表	年齢別生徒数	169
第 9 2 表	修業年限別通信制を置く学校数・入学状況及び生徒数	169
1 2. 高等学校（通信制）卒業後の状況		
第 9 3 表	学科別状況別卒業生数	170
第 9 4 表	産業別就職者数	170
第 9 5 表	職業別就職者数	171
1 3. 中等教育学校		
第 9 6 表	設置者別学校数	173
第 9 7 表	本務者のうち教務主任等の数	173
第 9 8 表	類型別学校数	173
第 9 9 表	市町村別学年別生徒数	174
第 100 表	市町村別職名別教員数	175
第 101 表	市町村別職員数（本務者）	176
第 102 表	市町村別学校医等の数	177
第 103 表	本務教員のうち理由別休職等教員数（再掲）	177
第 104 表	市町村別外国人生徒数・帰国生徒数	177
1 4. 特別支援学校		
第 105 表	設置者別学校数	178
第 106 表	幼・小・中・高等部別学校数	178
第 107 表	障害種別学校数	178
第 108 表	幼・小・中・高等部別学級数	178
第 109 表	学年別在学者数	179
第 110 表	年齢別在学者数	179
第 111 表	障害種別学級数及び在学者数	180
第 112 表	職名別教員数	181
第 113 表	職名別職員数（本務者）	181
第 114 表	本務教職員のうち教務主任等の数	182
第 115 表	本務教員のうち理由別休職等教員数（再掲）	182
第 116 表	市町村別学校医等の数	183

15. 特別支援学校 卒業後の状況

第 117 表 特別支援学校中学部の状況別卒業生数 184
第 118 表 特別支援学校高等部の状況別卒業生数 184

16. 専修学校

第 119 表 設置者別生徒数別学校数 185
第 120 表 類型別学校数 185
第 121 表 設置者別課程別学科数 185
第 122 表 学科別学校数 186
第 123 表 設置者別課程別生徒数 187
第 124 表 課程別教職員数 188
第 125 表 卒業年次別入学者数（再掲） 189
第 126 表 入学者のうち就業している者の数（再掲） 189
第 127 表 学科別修業年限別学科数・生徒数・入学状況・卒業生数 190

17. 各種学校

第 128 表 設置者別学校数 195
第 129 表 設置者別生徒数 195
第 130 表 教職員数 195
第 131 表 入学者のうち就業している者の数（再掲） 195
第 132 表 課程数・課程別生徒数・卒業生数・入学者数 196

18. 不就学学齢児童生徒調査

第 133 表 不就学学齢児童生徒数 198
第 134 表 市町村別不就学学齢児童生徒数 200

19. 学校校施設調査

第 135 表 学校建物面積 202
第 136 表 学校土地面積 203

調 査 の 概 要

学校基本調査（基幹統計調査）は、統計法（平成19年法律第53号）に基づいて文部科学省が所管し、昭和23年から毎年実施している調査で、概要は次のとおりです。

1 調査の目的

学校教育行政に必要な学校に関する基本的事項を明らかにすること。

2 調査の区分及び時期

- | | | |
|--------------------|-------|--|
| (1) 学校調査 | | } 令和4年5月1日現在 |
| (2) 学校通信教育調査（高等学校） | | |
| (3) 不就学学齢児童生徒調査 | | |
| (4) 学校施設調査 | | |
| (5) 卒業後の状況調査 | | 令和3年度の卒業生（高等学校及び特別支援学校の高等部にあつては、令和2年度以前の卒業生で上級の学校に入学を志願した者を含む。）について、令和4年5月1日現在 |

3 調査の対象

- (1) 幼稚園、幼保連携型認定こども園、小学校、中学校、義務教育学校、高等学校、中等教育学校、通信制課程を置く高等学校及び中等教育学校、特別支援学校、専修学校並びに各種学校
- (2) 中学校、義務教育学校、高等学校、中等教育学校並びに特別支援学校の中学部・高等部の卒業生
- (3) 不就学の学齢児童及び学齢生徒

4 調査事項

(1) 学校調査

学校数、学級数、教員及び職員の数、在学者数、入学者数、卒業生数、長期欠席者数（平成28年度から特別支援学校のみ。）

(2) 学校通信教育調査

学校数、教員及び職員の数、在学者数、入学者数、卒業生数

(3) 不就学学齢児童生徒調査

就学免除又は猶予者の状況、居所不明及び死亡した学齢児童生徒数

(4) 学校施設調査

公立の幼保連携型認定こども園、専修学校及び各種学校並びに私立学校の用途別土地面積・構造別及び用途別建物面積

(5) 卒業後の状況調査

状況別卒業生数、産業別及び職業別就職者数

5 調査方法

全学校、教育委員会及び学校の設置者に配布する調査票によって報告する全数調査

(1) 調査票の種類と報告者

- ア 学校調査 …………… 学校の長
- イ 学校通信教育調査 …………… 通信制課程を置く高等学校及び中等教育学校の長
- ウ 不就学学齢児童生徒調査 …………… 市町村教育委員会
- エ 学校施設調査 …………… 公立の幼保連携型認定こども園、専修学校及び各種学校の長並びに私立学校の設置者
- オ 卒業後の状況調査 …………… 学校の長

6 調査系統

- (1) 高等学校、中等教育学校及び特別支援学校並びに県立学校
文部科学省 — 県 — 学校
- (2) 幼稚園、幼保連携型認定こども園、小学校、中学校、義務教育学校、専修学校及び各種学校並びに市町村教育委員会
文部科学省 — 県 — 市町村 — 市町村教育委員会（不就学学齢児童生徒調査） — 学校

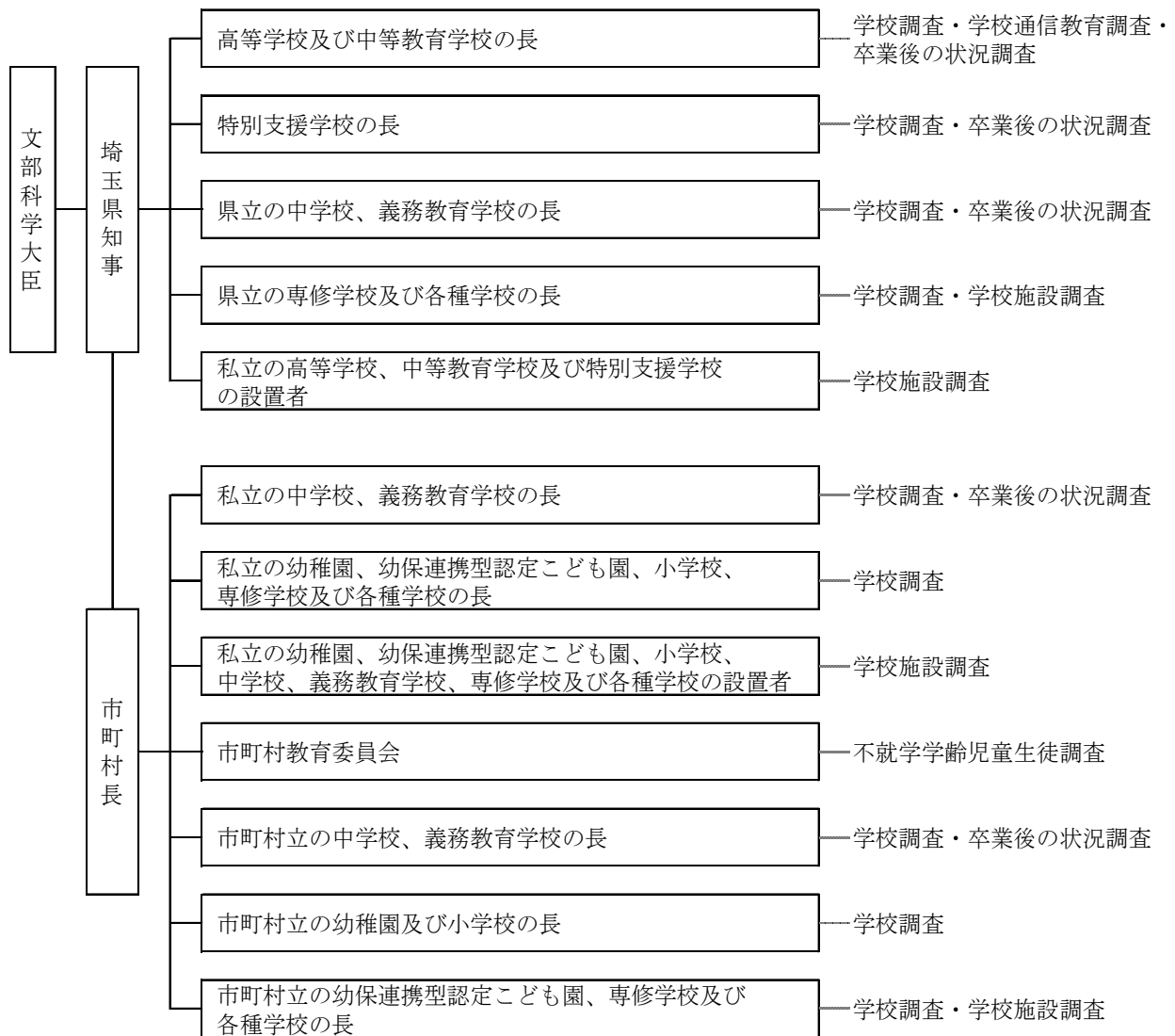

利 用 上 の 注 意

1 この報告書は、文部科学省が直接調査を行う大学、短期大学及び高等専門学校を除く埼玉県内の学校について、国立を含めた数値を計上した。

2 構成比については、単位未満の数字を四捨五入した。したがって、内訳の計が100%にならない場合がある。

3 符号の用法は次のとおりである。

「 - 」 計数がない場合

「 0.0 」 計数が表示単位未満の場合

「 … 」 計数出現がありえない場合又は調査対象とならなかった場合

「 △ 」 当該数値の減少を示す場合

4 用語の説明

(1) 学 校 数 休校及び分校も1校として計上している。

(2) 学級種別

単式学級 同一学年の児童・生徒のみで編制している学級

複式学級 2以上の学年の児童・生徒で編制している学級

特別支援学級 学校教育法第81条第2項各号に該当する児童・生徒で編制している学級

(3) 教員・職員

教員は本務者・兼務者別に、職員は本務者（常勤的非常勤職員を含む。）のみ調査した。

本 務 者 当該学校の専任の教職員。原則として辞令で判断されるが、辞令等がない場合は、待遇や勤務の実態で判断する。

(幼稚園)

教育補助員 園長、副園長、教頭、主幹教諭、指導教諭、教諭、助教諭、講師、養護教諭、養護助教諭、栄養教諭以外で、教育活動の補助を行っている者。教員免許状の有無は問わない。

(幼保連携型認定こども園)

教育・保育職員 園長、副園長、教頭、主幹保育教諭、指導保育教諭、保育教諭、助保育教諭、主幹養護教諭、養護教諭、養護助教諭、主幹栄養教諭、栄養教諭、講師を総称したもの

教 諭 等 保育士の登録を受けておらず、幼稚園の教諭の普通免許状又は幼稚園の助教諭の臨時免許状を有していて、主幹教諭、指導教諭、教諭又は助教諭として発令（採用）された者（保育教諭等として発令された者を除く）

保 育 士 幼稚園教諭免許状等を有さず、保育士の登録を受けており、保育士として発令（採用）された者（保育教諭等として発令された者を除く）

教育・保育補助員・・・教育・保育職員、教諭等、保育士以外で、教育・保育活動の補助業務に従事している者

その他の職員・・・事務職員、養護職員（看護師等）、調理員、その他（用務員・警備員等）をいう。

(4) 外国人

日本国籍を持っていない者。二重国籍者は日本人として計上している。

(5) 就職者

自営業主等・・・個人経営の事業を営んでいる者及び家族の営む事業に継続的に本業として従事する者

無期雇用労働者・・・雇用契約期間の定めのない者として就職した者

有期雇用労働者（雇用契約期間が1か月以上の者）

・・・雇用契約期間が1か月以上で期間の定めのある者

臨時労働者・・・雇用契約期間が1か月未満で期間の定めのある者

(6) 就学免除者及び就学猶予者

市町村教育委員会から就学の免除又は猶予を受けている者

(7) 年齢区分

令和4年4月1日現在の満年齢

5 その他

(1) 解説文中に用いている「ポイント」とは、パーセントとパーセントとの差を表す。

(2) 本文中の「国立」には「国立大学法人立」を含む。

学校基本統計 結果のポイント

(令和4年度)

(在学者数)

- ・特別支援学校は前年度より264人増加し、過去最多
- ・幼保連携型認定こども園は前年度より424人増加
- ・高等学校（通信制）は前年度より360人増加
- ・小学校は14年連続減少
- ・高等学校（全日制・定時制）は8年連続減少

(卒業後の状況)

- ・中学校卒業者の高等学校等進学率は99.1%と、過去最高値（H29.3, H31.3, R2.3, R3.3時と同率）
- ・高等学校卒業者の大学等進学率は前年より2.7ポイント上昇し63.4%と、過去最高値
- ・高等学校卒業者の就職者の割合は10.9%と6年連続低下（過去最低値）

1 在学者数

(単位:人数)

年度	H30	R1	R2	R3	R4
幼稚園	92,863	89,327	85,521	81,305	75,621
幼保連携型認定こども園	14,713	17,506	19,618	20,186	20,610
小学校	372,763	369,326	366,426	363,199	359,989
中学校	186,891	186,053	186,455	187,395	186,440
義務教育学校	-	168	190	206	204
高等学校（全日制・定時制）	175,655	172,219	167,972	163,986	161,843
高等学校（通信制）	5,159	5,251	5,445	5,254	5,614
中等教育学校	-	159	319	479	632
特別支援学校	7,807	7,898	7,991	8,183	8,447
専修学校	21,212	21,408	21,538	21,750	20,605
各種学校	2,820	3,312	2,736	2,547	2,449

特別支援学校の児童生徒数

(単位:人数)

年度	児童生徒数
H19	4,995
R4	8,447

私立中学校の学校数・生徒数

(単位:校数、人数)

年度	学校数	生徒数
H30	30	9,087
R1	31	9,293
R2	31	9,605
R3	31	9,747
R4	31	9,737

小・中学校における特別支援学級の児童生徒数

(単位:人数)

年度	H30	R1	R2	R3	R4
小学校	6,066	6,601	7,128	7,816	8,683
中学校	2,618	2,816	3,105	3,346	3,712

外国人児童生徒数

(単位:人数)

年度	H30	R1	R2	R3	R4
小学校	5,061	5,849	6,424	7,119	7,523
中学校	1,701	1,867	2,091	2,324	2,562
高等学校(全日制・定時制)	370	416	409	485	510
中等教育学校(前期課程)	-	-	-	-	8

帰国児童生徒数

(単位:人数)

年度	H30	R1	R2	R3	R4
小学校	303	269	425	302	283
中学校	127	141	140	100	94
高等学校(全日制・定時制)	171	171	120	94	105
中等教育学校(前期課程)	-	-	6	-	-

2 中学校卒業者の進路状況

(単位:人数、%)

卒業生総数	高等学校等進学者数	高等学校等進学率	就職者総数	卒業者に占める就職者の割合
62,760	62,186	99.1	91	0.1

(単位:%)

卒業年月	H30年3月	H31年3月	R2年3月	R3年3月	R4年3月
高等学校等進学率	99.0	99.1	99.1	99.1	99.1
卒業者に占める就職者の割合	0.2	0.1	0.1	0.2	0.1

3 高等学校(全日制・定時制)卒業者の進路状況

(単位:人数、%)

卒業生総数	大学等進学者数	大学等進学率	就職者総数	卒業者に占める就職者の割合
54,053	34,244	63.4	5,880	10.9

(単位:%)

卒業年月	H30年3月	H31年3月	R2年3月	R3年3月	R4年3月
大学等進学率	57.2	57.4	58.5	60.7	63.4
卒業者に占める就職者の割合	13.7	13.6	13.2	11.7	10.9

令和4年度 学校基本調査結果の概要

I 学校調査

1 総括

表1 学校・園児・児童・生徒・教員数

区 分	学 校 数					園児・児童・生徒数		本 務 教 員 数	
	対前年度 増減数	設置者別学校数			対前年度 増減数	対前年度 増減数			
		国立	公立	私立					
総 数	2,267	△6	7	1,460	800	842,454	△12,036	59,615	570
幼 稚 園	503	△7	1	41	461	75,621	△5,684	5,879	△179
幼保連携型認定こども園	122	7	-	2	120	20,610	424	2,561	190
小 学 校	806	△6	1	800	5	359,989	△3,210	21,162	273
中 学 校	447	△1	1	415	31	186,440	△955	12,594	25
義 務 教 育 学 校	1	0	-	1	-	204	△2	27	1
高 等 学 校	193	0	1	144	48	161,843	△2,143	11,082	57
高等学校(通信制)	13	1	-	1	12	5,614	360	150	8
中 等 教 育 学 校	1	0	-	1	-	632	153	60	16
特 別 支 援 学 校	52	3	1	50	1	8,447	264	4,521	217
専 修 学 校	105	△1	2	5	98	20,605	△1,145	1,413	△30
各 種 学 校	24	△2	-	-	24	2,449	△98	166	△8

注：高等学校（通信制）のうち、公立1校と私立2校は通信制課程以外の課程も併置しているので、学校数は高等学校と重複計上。

表2 1校当たり及び本務教員1人当たり園児・児童・生徒数

区 分	1校当たり園児・児童・生徒数		本務教員1人当たり園児・児童・生徒数	
	令和3年度	令和4年度	令和3年度	令和4年度
幼 稚 園	159.4	150.3	13.4	12.9
幼保連携型認定こども園	175.5	168.9	8.5	8.0
小 学 校	447.3	446.6	17.4	17.0
中 学 校	418.3	417.1	14.9	14.8
義 務 教 育 学 校	206.0	204.0	7.9	7.6
高 等 学 校	849.7	838.6	14.9	14.6
高等学校(通信制)	437.8	431.8	37.0	37.4
中 等 教 育 学 校	479.0	632.0	10.9	10.5
特 別 支 援 学 校	167.0	162.4	1.9	1.9
専 修 学 校	205.2	196.2	15.1	14.6
各 種 学 校	98.0	102.0	14.6	14.8

2 幼稚園

(1) 園数

幼稚園数は、前年度より7園（公立1・私立6）減少して503園で、設置者別で見ると、国立1園、公立41園、私立461園であった。減少した園のうち5園（私立）は、幼稚園から幼保連携型認定こども園へ移行した。

さらに、私立幼稚園を設置者別で見ると、学校法人立が前年度より6園減少して441園、宗教法人立が前年度と同数の8園、個人立は前年度と同数の12園であった。

1園当たり在園者は、国・公立が前年度より4.0人減少して48.1人、私立が前年度より9.6人減少して159.7人であった。

本年度小学校第1学年児童（59,074人）に対する本年3月の幼稚園修了者の比率（いわゆる就園率）は、前年度より1.3ポイント減少し、49.8%であった。（表3・表4・表5・統計表第1表・第9表）

表3 幼稚園の推移

区 分	幼稚園						
	園 数	学 級 数	在園者数	修了者数	本務教員数	本務教員1人 当たり園児数	就園率 (%)
平成30年度	544	3,942	92,863	34,440	6,371	14.6	57.6
令和元年度	530	3,811	89,327	32,913	6,174	14.5	55.3
令和2年度	518	3,668	85,521	31,489	6,005	14.2	52.9
令和3年度	510	3,627	81,305	30,204	6,058	13.4	51.1
令和4年度	503	3,469	75,621	29,428	5,879	12.9	49.8
対前年度増減率(%)	△1.4	△4.4	△7.0	△2.6	△3.0	△3.7	

注1：「0人」の学級を含む。

$$2 : \text{就園率} (\%) = \frac{\text{幼稚園修了者数}}{\text{小学校第1学年児童数}} \times 100$$

表4 設置者別園数

幼稚園

区 分	総 数	国 立	公 立	私 立						
				計	学 校 法 人 立	財 団 法 人 立	社 団 法 人 立	宗 教 法 人 立	其 他 の 法 人 立	個 人 立
平 成 30 年 度	544	1	48	495	472	-	-	9	-	14
令 和 元 年 度	530	1	47	482	460	-	-	8	-	14
令 和 2 年 度	518	1	45	472	451	-	-	8	-	13
令 和 3 年 度	510	1	42	467	447	-	-	8	-	12
令 和 4 年 度	503	1	41	461	441	-	-	8	-	12
対前年度増減率(%)	△1.4	0.0	△2.4	△1.3	△1.3	-	-	0.0	-	0.0

表5 1園当たり在園者数

幼稚園

区 分	総 数	国 ・ 公 立	私 立
令 和 2 年 度	165.1	50.9	176.2
令 和 3 年 度	159.4	52.1	169.3
令 和 4 年 度	150.3	48.1	159.7

(2) 学級数

学級数（0人の学級は含まない。）は、前年度より176学級減少して3,427学級で、編制方式別で見ると、3歳児のみの学級が前年度より44学級減少して1,208学級、4歳児のみの学級が前年度より62学級減少して1,071学級、5歳児のみの学級が前年度より62学級減少して1,120学級であった。

収容人員別に学級数をみると、1～20人規模学級は前年度より46学級増加して1,267学級、21～30人規模学級は前年度より132学級減少して1,921学級、31～40人規模学級は前年度より90学級減少して239学級であった。（表6・表7・統計表第5表）

表6 編制方式別学級数

		学 級 数			構 成 比 (%)	
区 分		令和3年度	令和4年度	比較増減率 (%)	令和3年度	令和4年度
総	数	3,603	3,427	△4.9	100.0	100.0
3歳児のみ		1,252	1,208	△3.5	34.7	35.2
4歳児のみ		1,133	1,071	△5.5	31.4	31.3
5歳児のみ		1,182	1,120	△5.2	32.8	32.7
3歳児と4歳児		3	4	33.3	0.1	0.1
3歳児と5歳児		2	1	△50.0	0.1	0.0
4歳児と5歳児		11	4	△63.6	0.3	0.1
3歳児と4歳児と5歳児		20	19	△5.0	0.6	0.6

注1：「0人」の学級は含まれていない。

2：構成比は、小数点第2位以下を四捨五入しているため、合計が100%にならないことがある。

表7 収容人員別学級数と構成比

		幼稚園				
区 分	総 数	1～20人	21～30人	31～40人	41～50人	51人以上
令和2年度	3,649	1,073	2,149	427	-	-
令和3年度	3,603	1,221	2,053	329	-	-
令和4年度	3,427	1,267	1,921	239	-	-
対前年度増減率 (%)	△4.9	3.8	△6.4	△27.4	-	-
構 成 比 (%)	100.0	37.0	56.1	7.0	-	-

注1：「0人」の学級は含まれていない。

2：構成比は、小数点第2位以下を四捨五入しているため、合計が100%にならないことがある。

(3) 在園者数

在園者数は、前年度より5,684人減少して75,621人で、年齢別で見ると、3歳児は前年度より1,519人減少して23,077人、4歳児は前年度より2,031人減少して25,264人、5歳児は前年度より2,134人減少して27,280人であった。（表3・表8・統計表第8表）

表8 年齢別在園者数

区 分	幼稚園			
	総 数	3 歳	4 歳	5 歳
平成30年度	92,863	28,356	31,723	32,784
令和元年度	89,327	27,675	30,228	31,424
令和2年度	85,521	26,228	29,262	30,031
令和3年度	81,305	24,596	27,295	29,414
令和4年度	75,621	23,077	25,264	27,280
対前年度増減率(%)	△7.0	△6.2	△7.4	△7.3
構成比(%)	100.0	30.5	33.4	36.1

注：構成比は、小数点第2位以下を四捨五入しているため、合計が100%にならないことがある。

(4) 教員数

本務教員数は、前年度より179人減少して5,879人であった。
設置者別にみると、国・公立は前年度より13人減少して256人、私立は前年度より166人減少して5,623人であった。

本務教員1人当たり園児数は、前年度より0.5人減少して12.9人であった。

（表3・表9・統計表第6表）

表9 設置者別・男女別本務教員数

区 分	幼稚園								
	総 数			国・公立			私 立		
	計	男	女	計	男	女	計	男	女
令和2年度	6,005	444	5,561	258	12	246	5,747	432	5,315
令和3年度	6,058	446	5,612	269	21	248	5,789	425	5,364
令和4年度	5,879	429	5,450	256	15	241	5,623	414	5,209
対前年度増減率(%)	△3.0	△3.8	△2.9	△4.8	△28.6	△2.8	△2.9	△2.6	△2.9

3 幼保連携型認定こども園

(1) 園数

幼保連携型認定こども園数は、前年度より7園（私立7）増加して122園で、設置者別でみると、公立2園、私立120園であった。さらに、私立の幼保連携型認定こども園を設置者別でみると、学校法人立が前年度より4園増加して92園、社会福祉法人立は前年度より3園増加して28園であった。

1園当たり在園者数は、前年度より6.6人減少して168.9人であった。

本年度小学校第1学年児童（59,074人）に対する本年3月の幼保連携型認定こども園修了者の比率（いわゆる就園率）は、9.7%であった。

（表10・表11・表12・統計表第11表・第20表）

表10 幼保連携型認定こども園の推移

区 分	幼保連携型認定こども園						
	園 数	学 級 数	在園者数	修了者数	本務教員数	本務教員1人 当たり園児数	就園率 (%)
平成30年度	78	528	14,713	3,211	1,636	9.0	5.4
令和元年度	97	629	17,506	4,084	2,020	8.7	6.9
令和2年度	110	714	19,618	4,754	2,286	8.6	8.0
令和3年度	115	746	20,186	5,426	2,371	8.5	9.2
令和4年度	122	782	20,610	5,728	2,561	8.0	9.7
対前年度増減率 (%)	6.1	4.8	2.1	5.6	8.0	△5.9	

注1：「0人」の学級を含む。

2：教員数は、教育・保育職員数である。

3：就園率 (%) = $\frac{\text{幼保連携型認定こども園修了者数}}{\text{小学校第1学年児童数}} \times 100$

表 1 1 設置者別園数

幼保連携型認定こども園

区 分	総 数	国 立	公 立	私 立								
				計	学 校 法 人 立	社会福祉 法 人 立	財 団 法 人 立	社 団 法 人 立	宗 教 法 人 立	その他の 法 人 立	個 人 立	
令 和 2 年 度	110	-	2	108	84	24	-	-	-	-	-	
令 和 3 年 度	115	-	2	113	88	25	-	-	-	-	-	
令 和 4 年 度	122	-	2	120	92	28	-	-	-	-	-	
対前年度増減率(%)	6.1	-	0.0	6.2	4.5	12.0	-	-	-	-	-	

表 1 2 1園あたり在園者数

幼保連携型認定こども園

区 分	総 数	国 ・ 公 立	私 立
令 和 2 年 度	178.3	108.5	179.6
令 和 3 年 度	175.5	100.0	176.9
令 和 4 年 度	168.9	86.5	170.3

(2) 学級数

学級数（0人の学級は含まない。）は、前年度より28学級増加して767学級で、編制方式別でみると、3歳児のみの学級が前年度より13学級増加して278学級、4歳児のみの学級が前年度より9学級増加して240学級、5歳児のみの学級が前年度より3学級増加して242学級、3歳児と4歳児の学級が前年度より1学級増加して1学級、3歳児と4歳児と5歳児の学級が前年度より2学級増加して6学級であった。

収容人員別に学級数をみると、1～20人規模学級は前年度より20学級増加して320学級、21～30人規模学級は前年度より2学級増加して392学級、31～40人規模学級は前年度より3学級増加して52学級、41～50人規模学級は前年度より3学級増加して3学級、51人以上規模学級はなかった。

（表13・表14・統計表第15表）

表13 編制方式別学級数

区 分	学 級 数			幼保連携型認定こども園 構 成 比 (%)	
	令和3年度	令和4年度	比較増減率 (%)	令和3年度	令和4年度
	総 数	739	767	3.8	100.0
3歳児のみ	265	278	4.9	35.9	36.2
4歳児のみ	231	240	3.9	31.3	31.3
5歳児のみ	239	242	1.3	32.3	31.6
3歳児と4歳児	-	1	-	-	0.1
3歳児と5歳児	-	-	-	-	-
4歳児と5歳児	-	-	-	-	-
3歳児と4歳児と5歳児	4	6	50.0	0.5	0.8

注1：「0人」の学級は含まれていない。

2：構成比は、小数点第2位以下を四捨五入しているため、合計が100%にならないことがある。

表14 収容人員別学級数と構成比

区 分	総 数	幼保連携型認定こども園				
		1～20人	21～30人	31～40人	41～50人	51人以上
令和2年度	707	273	397	36	1	-
令和3年度	739	300	390	49	-	-
令和4年度	767	320	392	52	3	-
対前年度増減率(%)	3.8	6.7	0.5	6.1	-	-
構成比 (%)	100.0	41.7	51.1	6.8	0.4	-

注1：「0人」の学級は含まれていない。

2：構成比は、小数点第2位以下を四捨五入しているため、合計が100%にならないことがある。

(3) 在園者数

在園者数は前年度より424人増加して20,610人で、年齢別で見ると、0歳児は前年度より4人増加して473人、1歳児は前年度より108人増加して1,527人、2歳児は前年度より45人増加して1,871人、3歳児は前年度より55人増加して5,419人、4歳児は前年度より255人増加して5,662人、5歳児は前年度より43人減少して5,658人であった。

また、認定区分別で見ると、1号認定（3～5歳児）は前年度より204人減少して9,667人、2号認定（3～5歳児）は前年度より471人増加して7,062人、3号認定（0～2歳児）は前年度より157人増加して3,871人であった。

（表10・表15・表16・統計表第20表）

表15 年齢別在園者数

区 分	総 数	幼保連携型認定こども園					
		0 歳	1 歳	2 歳	3 歳	4 歳	5 歳
令和2年度	19,618	454	1,408	1,740	5,104	5,479	5,433
令和3年度	20,186	469	1,419	1,826	5,364	5,407	5,701
令和4年度	20,610	473	1,527	1,871	5,419	5,662	5,658
対前年度増減率 (%)	2.1	0.9	7.6	2.5	1.0	4.7	△0.8
構 成 比 (%)	100.0	2.3	7.4	9.1	26.3	27.5	27.5

注：構成比は、小数点第2位以下を四捨五入しているため、合計が100%にならないことがある。

表16 認定区分別在園者数

区 分	総 数	幼保連携型認定こども園		
		3～5歳 1号認定	3～5歳 2号認定	0～2歳 3号認定
令和2年度	19,618	9,757	6,259	3,602
令和3年度	20,186	9,881	6,591	3,714
令和4年度	20,610	9,677	7,062	3,871
対前年度増減率 (%)	2.1	△2.1	7.1	4.2
構 成 比 (%)	100.0	47.0	34.3	18.8

注1：構成比は、小数点第2位以下を四捨五入しているため、合計が100%にならないことがある。

2：1号～3号認定は、子ども・子育て支援法第19条第1項第1号～3号に規定する者に係る区分。

1号認定＝教育標準時間認定、2号認定＝満3歳以上・保育認定、

3号認定＝満3歳未満・保育認定

(4) 教員数

本務教員数（教育・保育職員数）は、前年度より190人増加して2,561人であった。

本務教員1人当たり園児数は、前年度より0.5人減少して8.0人であった。

（表10・表17・統計表第16表）

表17 設置者別・男女別 本務教育・保育職員数

区 分	幼保連携型認定こども園								
	総 数			国・公立			私 立		
	計	男	女	計	男	女	計	男	女
令和2年度	2,286	145	2,141	35	-	35	2,251	145	2,106
令和3年度	2,371	156	2,215	30	-	30	2,341	156	2,185
令和4年度	2,561	160	2,401	27	1	26	2,534	159	2,375
対前年度増減率 (%)	8.0	2.6	8.4	△10.0	-	△13.3	8.2	1.9	8.7

4 小学校

(1) 学校数

学校数は、806校（本校のみ）で、前年度より6校減少した。

設置者別にみると、国立1校、公立800校、私立5校であった。（表18・統計表第21表）

(2) 学級数

学級数は、前年度より196学級増加して13,750学級で、1校当たり学級数は前年度より0.4ポイント増加し、17.1学級であった。

学級編成別でみると、単式学級は前年度より88学級増加して11,810学級、複式学級は前年度より2学級減少して35学級、特別支援学級は前年度より110学級増加して1,905学級であった。

（表18・統計表第24表・第31表）

表18 小学校の推移

区 分	小学校							
	学校数	学級数	うち特別支援学級数	児童数	うち特別支援学級児童数	本務教員数	1学級当たり児童数	1校当たり学級数
平成30年度	817	13,517	1,473	372,763	6,066	20,749	27.6	16.5
令和元年度	814	13,505	1,579	369,326	6,601	20,699	27.3	16.6
令和2年度	814	13,498	1,674	366,426	7,128	20,810	27.1	16.6
令和3年度	812	13,554	1,795	363,199	7,816	20,889	26.8	16.7
令和4年度	806	13,750	1,905	359,989	8,683	21,162	26.2	17.1
対前年度増減率(%)	△0.7	1.4	6.1	△0.9	11.1	1.3	△2.2	2.4

図1 学級数別構成比（小学校数）の推移

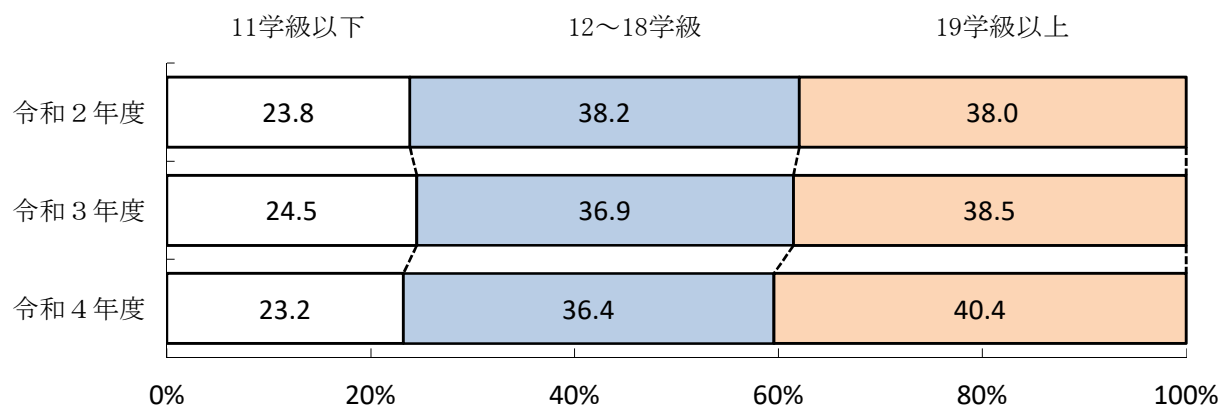

(3) 児童数

児童数は、前年度より3,210人減少して359,989人（男子児童184,000人、女子児童175,989人）で、14年連続で減少した。

また、特別支援学級の児童数は、前年度より867人増加して8,683人であった。

（表18・表19・統計表第25表・第31表）

表19 学年別児童数

区 分	総 数	小学校					
		1 学年	2 学年	3 学年	4 学年	5 学年	6 学年
平成30年度	372,763	59,799	61,539	62,174	62,490	63,320	63,441
令和元年度	369,326	59,547	59,825	61,628	62,266	62,654	63,406
令和2年度	366,426	59,562	59,698	60,018	61,828	62,480	62,840
令和3年度	363,199	59,091	59,609	59,827	60,102	61,953	62,617
令和4年度	359,989	59,074	59,183	59,673	59,890	60,169	62,000
対前年度増減率(%)	△ 0.9	△ 0.0	△ 0.7	△ 0.3	△ 0.4	△ 2.9	△ 1.0

(4) 教員数

本務教員数は、前年度より273人増加して21,162人、本務教員1人当たり児童数は17.0人で前年度より0.4人減少した。

男女別の内訳は、男性教員が8,083人（38.2%）、女性教員が13,079人（61.8%）で、教員数に占める女性教員の比率は前年度より0.1ポイント増加した。

（表2・表20・統計表第26表）

表20 教員数（本務者）

区 分	小学校		
	令和2年度	令和3年度	令和4年度
計	20,810	20,889	21,162
男	8,013	7,995	8,083
女	12,797	12,894	13,079
対前年度増減率(%)			
計	0.5	0.4	1.3
男	△0.1	△0.2	1.1
女	0.9	0.8	1.4
構 成 比 (%)			
男	38.5	38.3	38.2
女	61.5	61.7	61.8

5 中学校

(1) 学校数

学校数は、前年度より1校減少して、447校（本校445校、分校2校）であった。

設置者別にみると、国立1校、公立415校、私立31校であった。（表21・統計表第32表）

(2) 学級数

学級数は前年度より1学級減少して、6,171学級であった。1校当たり学級数は前年度と同様13.8学級であった。

学級編成別でみると、単式学級は前年度より47学級減少して5,293学級、複式学級は前年度と同数で1学級、特別支援学級は前年度より46学級増加して877学級であった。

（表21・統計表第35表）

表21 中学校の推移

区分	中学校							
	学校数	学級数	うち特別支援学級数	生徒数	うち特別支援学級生徒数	本務教員数	1学級当たり生徒数	1校当たり学級数
平成30年度	446	6,039	690	186,891	2,618	12,415	30.9	13.5
令和元年度	447	6,039	732	186,053	2,816	12,388	30.8	13.5
令和2年度	448	6,101	791	186,455	3,105	12,511	30.6	13.6
令和3年度	448	6,172	831	187,395	3,346	12,569	30.4	13.8
令和4年度	447	6,171	877	186,440	3,712	12,594	30.2	13.8
対前年度増減率(%)	△0.2	△0.0	5.5	△0.5	10.9	0.2	△0.7	0.0

図2 学級数別構成比（中学校数）の推移

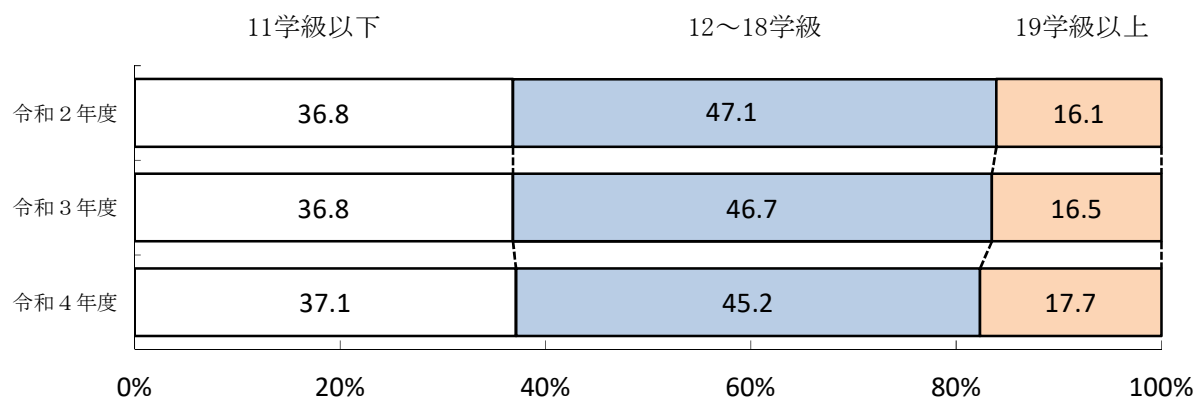

(3) 生徒数

生徒数は、前年度より955人減少して 186,440人（男子生徒95,792人、女子生徒90,648人）であった。
また、特別支援学級の生徒数は、前年度より366人増加して3,712人であった。
（表2 1・表2 2・統計表第3 5表・第4 1表）

表2 2 学年別生徒数

区 分	中学校								
	総 数			1 学年		2 学年		3 学年	
	計	男	女	男	女	男	女	男	女
平成 30 年 度	186,891	95,971	90,920	31,273	29,711	32,019	30,396	32,679	30,813
令和 元 年 度	186,053	95,673	90,380	32,328	30,200	31,299	29,740	32,046	30,440
令和 2 年 度	186,455	95,894	90,561	32,153	30,528	32,395	30,216	31,346	29,817
令和 3 年 度	187,395	96,393	91,002	31,769	30,194	32,147	30,562	32,477	30,246
令和 4 年 度	186,440	95,792	90,648	31,782	29,876	31,786	30,209	32,224	30,563
対前年度増減率 (%)	△ 0.5	△ 0.6	△ 0.4	0.0	△ 1.1	△ 1.1	△ 1.2	△ 0.8	1.0

(4) 教員数

本務教員数は、前年度より25人増加して12,594人、本務教員1人当たり生徒数は前年度より0.1人減少して14.8人であった。

男女別の内訳は、男性教員が7,160人（56.9%）、女性教員が5,434人（43.1%）で、教員数に占める男性教員の比率は前年度より0.2ポイント減少、女性教員の比率は前年度より0.2ポイント増加した。

（表2・表2 3・統計表第3 6表）

表2 3 教員数（本務者）

区 分	中学校		
	令和2年度	令和3年度	令和4年度
計	12,511	12,569	12,594
男	7,204	7,180	7,160
女	5,307	5,389	5,434
対前年度増減率 (%)			
計	1.0	0.5	0.2
男	0.9	△0.3	△0.3
女	1.1	1.5	0.8
構 成 比 (%)			
男	57.6	57.1	56.9
女	42.4	42.9	43.1

6 義務教育学校

(1) 学校数

学校数は、1校（本校）で、前年度と同数であった。

設置者別にみると、公立1校であった。（表24・統計表第47表）

(2) 学級数

学級数は、前年度より1学級増加して11学級であった。

内訳は特別支援学級が1学級増加した。（表24・統計表第50表）

表24 義務教育学校の推移

区分	学校数	学級数	児童生徒数	本務教員数	1学級当たり児童生徒数	1校当たり学級数
令和3年度	1	10	206	26	20.6	10.0
令和4年度	1	11	204	27	18.5	11.0
対前年度増減率(%)	0.0	10.0	△1.0	3.8	△10.2	10.0

(3) 児童生徒数

児童生徒数は、前年度より2人減少して204人（男子103人、女子101人）であった。

（表25・統計表第51表）

表25 学年別児童生徒数

区分	総数	1学年	2学年	3学年	4学年	5学年	6学年
令和3年度	206	26	25	25	19	22	13
令和4年度	204	15	27	28	27	19	22
対前年度増減率(%)	△1.0	△42.3	8.0	12.0	42.1	△13.6	69.2

区分	7学年	8学年	9学年
令和3年度	25	23	28
令和4年度	18	24	24
対前年度増減率(%)	△28.0	4.3	△14.3

(4) 教員数

本務教員数は、前年度より1人増加して27人であった。本務教員1人当たり児童生徒数は7.6人で、前年度より0.3人減少した。

男女別の内訳は、男性教員が13人、女性教員が14人であった。

（表2・表26・統計表第52表）

表26 教員数（本務者）

区分	総数			
	計	男	女	女性教員の占める比率(%)
令和3年度	26	12	14	53.8
令和4年度	27	13	14	51.9
対前年度増減率(%)	3.8	8.3	0.0	

7 高等学校（全日制・定時制）

(1) 学校数

学校数は、193校（本校のみ）で、前年度と同数であった。

設置者内訳は、国立1校、公立144校（県立139校・市立5校）、私立48校であった。

課程別で見ると、全日制は169校、定時制は5校、併置は19校であった。（表27・統計表第58表）

(2) 生徒数

生徒数は、前年度より2,143人減少して161,843人で、8年連続で減少した。課程別では全日制（本科）が前年度より1,917人減少して157,895人、定時制は前年度より226人減少して3,768人であった。

男女別で見ると男子生徒は前年度より686人減少して84,022人、女子生徒は前年度より1,457人減少して77,821人であった。（表27・統計表第63表）

表27 高等学校の推移

区分	学校数	生徒数				学科別生徒数(本科)						本 教 員 数	高等 学校 本 務 教 員 1 人 当 た り 生 徒 数
		総 数	全 日 制 (本 科)	定 時 制 (本 科)	全 日 制 (専 攻 科)	普 通 科	農 業 科	工 業 科	商 業 科	家 庭 科	左 記 以 外		
平成30年度	194	175,655	170,852	4,609	194	140,854	2,794	8,224	8,508	1,116	13,965	11,269	15.6
令和元年度	194	172,219	167,688	4,347	184	137,958	2,772	8,133	8,410	1,106	13,656	11,197	15.4
令和3年度	193	163,986	159,812	3,994	180	131,418	2,752	7,658	7,828	1,078	13,072	11,025	14.9
令和4年度	193	161,843	157,895	3,768	180	130,495	2,638	7,303	7,572	1,067	12,588	11,082	14.6
対前年度 増減率(%)	0.0	△ 1.3	△ 1.2	△ 5.7	0.0	△ 0.7	△ 4.1	△ 4.6	△ 3.3	△ 1.0	△ 3.7	0.5	△ 2.0
構成比(%)		100.0	97.6	2.3	0.1	80.7	1.6	4.5	4.7	0.7	7.8		

注1：学科別生徒数は、本科のみ。

2：構成比は、小数点第2位以下を四捨五入しているため、合計が100%にならないことがある。

(3) 入学状況（本科）

入学志願者は、前年度より3,494人増加して108,102人で、入学者は、前年度より1,132人増加して55,331人であった。入学者は、定員を1,814人下回った。

入学者のうち他県卒業者は、前年度より94人増加して2,162人であった。（表28・統計表第68表）

表28 高等学校入学状況（本科）

区 分	入学定員	入学志願者	入 学 者	高等学校	
				入学者のうち 他県卒業者	入学者のうち 過年度卒業者
総 数					
令和2年度	57,515	107,854	55,851	2,194	125
令和3年度	56,485	104,608	54,199	2,068	112
令和4年度	57,145	108,102	55,331	2,162	76
対前年度増減率(%)	1.2	3.3	2.1	4.5	△ 32.1
全 日 制					
令和2年度	55,275	106,585	54,604	2,160	23
令和3年度	54,325	103,483	53,095	2,035	22
令和4年度	55,005	106,994	54,250	2,125	19
対前年度増減率(%)	1.3	3.4	2.2	4.4	△ 13.6
定 時 制					
令和2年度	2,240	1,269	1,247	34	102
令和3年度	2,160	1,125	1,104	33	90
令和4年度	2,140	1,108	1,081	37	57
対前年度増減率(%)	△ 0.9	△ 1.5	△ 2.1	12.1	△ 36.7

(4) 教員数

本務教員数は、前年度より57人増加して11,082人、本務教員1人当たり生徒数は、前年度より0.3人減少して14.6人であった。

男女別の内訳は、男性教員は前年度より28人増加して7,646人、女性教員は前年度より29人増加して3,436人で、教員数に占める女性教員の比率は前年度より0.1ポイント増加して31.0%であった。

また、兼務教員数は、前年度より4人減少して3,345人で、うち男性教員は前年度より2人減少して1,966人、女性教員は前年度より2人減少して1,379人であった。（表27・表29・統計表第70表）

表29 設置者別・男女別本務教員数

区 分	高等学校									
	総 数				国・公立			私 立		
	計	男	女	女性教員 の占める 比率(%)	男	女	女性教員 の占める 比率(%)	男	女	女性教員 の占める 比率(%)
令和2年度	11,091	7,700	3,391	30.6	5,504	2,638	32.4	2,196	753	25.5
令和3年度	11,025	7,618	3,407	30.9	5,438	2,642	32.7	2,180	765	26.0
令和4年度	11,082	7,646	3,436	31.0	5,473	2,663	32.7	2,173	773	26.2
対前年度増減率(%)	0.5	0.4	0.9		0.6	0.8		△0.3	1.0	

8 中等教育学校

(1) 学校数

学校数は、1校（本校）で、前年度と同数であった。

設置者別にみると、公立1校であった。（表30・統計表第96表）

(2) 学級数

学級数は、前年度より4学級増加して16学級で、単式学級のみであった。（表30）

※令和4年度から後期課程が加わった。

表30 中等教育学校の推移

区 分	学 校 数	学 級 数	生徒数	本務教員数	中等教育学校	
					1学級当たり 生徒数	1校当たり 学級数
令和3年度	1	12	479	44	39.9	12.0
令和4年度	1	16	632	60	39.5	16.0
（前期課程）	…	12	478	…	39.8	…
（後期課程）	…	4	154	…	38.5	…
対前年度増減率(%)	0.0	33.3	31.9	36.4	△ 1.0	33.3

(3) 生徒数

生徒数は、前期課程で前年度より1人減少して478人（男子239人、女子239人）であった。

後期課程は154人（男子79人、女子75人）であった。（表31・統計表第99表）

※令和4年度から後期課程が加わった。

表31 学年別生徒数

区 分	中等教育学校							
	総 数	1 学年	2 学年	3 学年	総 数	1 学年	2 学年	3 学年
令和3年度	(前期課程)				(後期課程)			
	479	160	160	159	-	-	-	-
令和4年度	478	160	159	159	154	154	-	-
対前年度増減率(%)	△ 0.2	0.0	△ 0.6	0.0	-	-	-	-

(4) 教員数

本務教員数は、前年度より16人増加して60人で、本務教員1人当たり生徒数は10.5人であった。

男女別の内訳は、男性教員が35人、女性教員が25人であった。

（表2・表32・統計表第100表）

表32 教員数（本務者）

区 分	中等教育学校			
	総 数			女性教員の 占める比率 (%)
	計	男	女	
令和3年度	44	25	19	43.2
令和4年度	60	35	25	41.7
対前年度増減率(%)	36.4	40.0	31.6	

9 特別支援学校

(1) 学校数

学校数は、52校で前年度より3校増加した。

また、設置者別にみると、国立1校、県立46校、市立4校、私立1校であった。（表33・統計表第105表）

(2) 学級数

学級数は、前年度より71学級増加して1,994学級で、部別内訳で見ると、幼稚部は前年度より2学級減少して16学級、小学部は前年度より26学級増加して853学級、中学部は前年度より14学級増加して476学級、高等部が前年度より33学級増加して649学級であった。（表33・統計表第108表）

(3) 在学者数

在学者数は、前年度より264人増加して8,447人で、過去最多であった。（表33・統計表第109表）

表33 特別支援学校の推移

区分	学校数	学級数					在学者数										
		総数	幼稚部	小学部	中学部	高等部	総数	男	女	幼稚部		小学部		中学部		高等部	
										男	女	男	女	男	女	男	女
										△	△	△	△	△	△	△	△
平成30年度	46	1,852	18	763	441	630	7,807	5,216	2,591	32	28	1,802	811	1,046	550	2,336	1,202
令和元年度	46	1,873	21	778	451	623	7,898	5,254	2,644	39	33	1,891	830	1,058	578	2,266	1,203
令和2年度	46	1,904	19	801	463	621	7,991	5,373	2,618	37	28	1,972	861	1,112	563	2,252	1,166
令和3年度	49	1,923	18	827	462	616	8,183	5,458	2,725	26	31	2,049	927	1,134	574	2,249	1,193
令和4年度	52	1,994	16	853	476	649	8,447	5,685	2,762	26	27	2,151	950	1,203	570	2,305	1,215
対前年度増減率(%)	6.1	3.7	△11.1	3.1	3.0	5.4	3.2	4.2	1.4	0.0	△12.9	5.0	2.5	6.1	△0.7	2.5	1.8

(4) 教員数と職員数

本務教員数は、前年度より217人増加して4,521人、本務教員1人当たり在学者数は1.9人で前年度と同数であった。

また、本務職員数は、前年度より11人増加して490人であった。（表2・表34・統計表第112表・第113表）

表34 教員数・職員数

教員数(本務者)				職員数(本務者)			
令和3年度	令和4年度			令和3年度	令和4年度		
総数	総数	男	女	総数	総数	男	女
4,304	4,521	1,916	2,605	479	490	193	297

10 専修学校

(1) 学校数

学校数は、前年度より1校減少して105校で、設置者別にみると、国立2校、公立5校、私立98校であった。

(表35・統計表第119表)

表35 専修学校の推移

区 分	学校数	生 徒 数			教 員 数		専修学校	
		総 数	男	女	本務者	兼務者	本 務 教 員	職 員 数
							1 人 当 たり	(本 務 者)
		生 徒 数						
平成30年度	107	21,212	9,961	11,251	1,438	3,564	14.8	541
令和元年度	106	21,408	10,020	11,388	1,433	3,473	14.9	555
令和2年度	106	21,538	9,933	11,605	1,435	3,373	15.0	581
令和3年度	106	21,750	9,808	11,942	1,443	3,387	15.1	527
令和4年度	105	20,605	9,053	11,552	1,413	3,440	14.6	520
対前年度増減率(%)	△0.9	△5.3	△7.7	△3.3	△2.1	1.6	△3.3	△1.3

(2) 課程別学科数

学科数(延べ)は、前年度より12学科増加して266学科であった。(表36・統計表第121表)

表36 課程別学科数

区 分	専修学校											
	総 数			高 等 課 程			専 門 課 程			一 般 課 程		
	計	昼 間	その他	計	昼 間	その他	計	昼 間	その他	計	昼 間	その他
令和2年度	257	235	22	17	15	2	233	214	19	7	6	1
令和3年度	254	232	22	17	15	2	231	211	20	6	6	-
令和4年度	266	244	22	17	15	2	243	223	20	6	6	-

(3) 生徒数

生徒数は、前年度より1,145人減少して20,605人であった。男女別でみると、男子が前年度より755人減少して9,053人、女子が前年度より390人減少して11,552人であった。

次に学科別生徒数の割合をみると、医療関係が7,729人（37.5%）で最も多く、次いで工業関係が3,885人（18.9%）、文化・教養関係が2,729人（13.2%）であった。

（表35・表37・統計表第127表）

表37 学科別生徒数

区 分	総 数	工 業	農 業	医 療	衛 生	教 育・ 社会福祉	商 業 実 務	服 飾・ 家 政	文 化・ 教 養	専修学校
										総数のうち 昼間の 生徒数
令和2年度	21,538	4,611	233	7,785	1,918	1,399	2,269	38	3,285	21,083
令和3年度	21,750	4,487	250	7,826	2,223	1,488	2,319	25	3,132	21,240
令和4年度	20,605	3,885	253	7,729	2,271	1,474	2,251	13	2,729	20,084
対前年度増減率(%)	△ 5.3	△ 13.4	1.2	△ 1.2	2.2	△ 0.9	△ 2.9	△ 48.0	△ 12.9	△ 5.4
構成比(%)	100.0	18.9	1.2	37.5	11.0	7.2	10.9	0.1	13.2	97.5

注：構成比は、小数点第2位以下を四捨五入しているため、合計が100%にならないことがある。

(4) 教員数と職員数

本務教員数は、前年度より30人減少して1,413人、兼務教員数は、前年度より53人増加して3,440人、本務教員1人当たり生徒数は、前年度より0.5人減少して14.6人であった。

本務職員数は、前年度より7人減少して520人であった。（表35・表38・統計表第124表）

表38 教員数・職員数

区 分	教 員 数								専修学校
	総 数		高 等 課 程		専 門 課 程		一 般 課 程		職員数 (本務者)
	本務者	兼務者	本務者	兼務者	本務者	兼務者	本務者	兼務者	
令和2年度	1,435	3,373	60	105	1,347	3,165	28	103	581
令和3年度	1,443	3,387	58	107	1,360	3,176	25	104	527
令和4年度	1,413	3,440	56	109	1,332	3,227	25	104	520
対前年度増減率(%)	△ 2.1	1.6	△ 3.4	1.9	△ 2.1	1.6	0.0	0.0	△1.3

1 1 各種学校

(1) 学校数

学校数は、前年度より2校減少して24校で、設置者別にみると、私立のみであった。

(表39・統計表第128表)

(2) 生徒数

生徒数は、前年度より98人減少して2,449人で、男女別でみると、男子が前年度より16人増加して1,053人、女子が前年度より114人減少して1,396人であった。

課程別生徒数の割合をみると、各種学校のみにある課程が1,198人(48.9%)で最も多く、次いで医療関係が743人(30.3%)、文化・教養関係が419人(17.1%)であった。

(表39・表40・統計表第132表)

(3) 教員数と職員数

本務教員数は、前年度より8人減少して166人、兼務教員数は、前年度より18人減少して497人、本務教員1人当たり生徒数は、前年度より0.2人増加して14.8人であった。

本務職員数は、前年度より7人減少して94人であった。(表39・統計表第130表)

表39 各種学校の推移

区 分	学校数	生 徒 数			教 員 数		本 務 教 員 数 1人当たり 生徒数	各 種 学 校	
		総 数	男	女	本務者	兼務者		職 員 数 (本務者)	
平成30年度	27	2,820	1,123	1,697	171	538	16.5	78	
令和元年度	27	3,312	1,384	1,928	178	540	18.6	81	
令和2年度	27	2,736	1,166	1,570	169	547	16.2	76	
令和3年度	26	2,547	1,037	1,510	174	515	14.6	101	
令和4年度	24	2,449	1,053	1,396	166	497	14.8	94	
対前年度増減率(%)	△7.7	△3.8	1.5	△7.5	△4.6	△3.5	1.4	△6.9	

表40 課程別生徒数

区 分	総 数	工 業	医 療	教 育・ 社会福祉	商 業 実 務	家 政	文 化・教 養	各 種 学 校	
								各 種 学 校 の み に あ る 課 程	
令和2年度	2,736	-	827	-	138	-	735	1,036	
令和3年度	2,547	-	782	-	67	-	466	1,232	
令和4年度	2,449	-	743	-	81	8	419	1,198	
対前年度増減率(%)	△3.8	-	△5.0	-	20.9	-	△10.1	△2.8	
構 成 比 (%)	100.0	0.0	30.3	0.0	3.3	0.3	17.1	48.9	

注：各種学校のみにある課程とは、自動車操縦、外国人学校等である。

II 学校通信教育調査（高等学校）

(1) 学校数

通信制課程を設置している学校数は13校（うち公立1校及び私立2校は通信制課程以外の課程も併置）で、前年度より1校増加した。（表4-1・統計表第8-8表）

(2) 生徒数

生徒数は、前年度より360人増加して5,614人であった。

男女別でみると、男子が前年度より44人増加して2,690人、女子が前年度より316人増加して2,924人であった。（表4-1・統計表第9-1表）

(3) 教員数と職員数

本務教員数は、前年度より8人増加して150人で、本務教員1人当たり生徒数は、前年度より0.4人増加して37.4人であった。

本務職員数は、前年度より3人減少して36人であった。（表4-1・統計表第8-9表・第9-0表）

表4-1 高等学校（通信制課程）の推移

区 分	学校数				協 力 校	学 科 数	生徒数			教員数（本務者）			教 員 1 人 当 た り の 生 徒 数	職 員 数 （ 本 務 者）
	総 数	国 立	公 立	私 立			計	男	女	計	男	女		
平成30年度	12	-	1	11	-	16	5,159	2,801	2,358	142	110	32	36.3	39
令和元年度	12	-	1	11	-	16	5,251	2,832	2,419	142	109	33	37.0	38
令和2年度	12	-	1	11	-	16	5,445	2,862	2,583	145	113	32	37.6	38
令和3年度	12	-	1	11	-	16	5,254	2,646	2,608	142	112	30	37.0	39
令和4年度	13	-	1	12	-	17	5,614	2,690	2,924	150	112	38	37.4	36
対前年度増減率 （%）	8.3	-	0.0	9.1	-	6.3	6.9	1.7	12.1	5.6	0.0	26.7	1.1	△7.7

Ⅲ 卒業後の状況調査

1 中学校

(1) 卒業者数

令和4年3月の中学校卒業者数は、前年より1,582人増加して62,760人（男子32,472人、女子30,288人）であった。（表42・統計表第43表）

(2) 進路状況

進路別にみると、高等学校等進学者（通信制課程への進学者を含む。）は、前年より1,548人増加して62,186人であった。

進学率は前年と同率の99.1%（男子99.0% 女子99.2%）であった。

また、中学校卒業者に占める就職者の割合は前年より0.1ポイント減少し0.1%（男子0.2% 女子0.04%）であった。（表42・統計表第43表）

表42 卒業後の進路状況

区分	卒業者数 (A~G)	左記A・B・C・Dのうち就職している者（再掲）				E 就職者等 (※)	F 左記以外の者	G 不詳・死亡	左記A・B・C・Dのうち就職している者（再掲）				高進等 学校 等率 (%)	卒就 業者 に占 める 割合 (%)
		A 高進 等学 校 等者	B 専（進 修高 等学 課程 校） 者	C 専（一 般入 学課 程） 者	D 公開入 職施 業設 力等 者				A のうち	B のうち	C のうち	D のうち		
平成30年3月	64,508	63,850	84	33	6	122	413	-	9	-	-	-	99.0	0.2
平成31年3月	63,542	62,970	85	14	10	88	373	2	6	-	-	-	99.1	0.1
令和2年3月	62,523	61,940	92	14	2	91	383	1	8	-	-	-	99.1	0.1
令和3年3月	61,178	60,638	70	28	9	88	343	2	17	-	-	-	99.1	0.2
令和4年3月	62,760	62,186	52	31	7	83	400	1	16	-	-	-	99.1	0.1
対前年増減率 (%)	2.6	2.6	△25.7	10.7	△22.2	△5.7	16.6	△50.0	△5.9	-	-	-		

注1：進学率は卒業者総数のうちAの高等学校等に進学した者の割合で、通信制課程へ進学した者も含まれる。

注2：卒業者に占める就職者の割合は、統計表第44表欄外注1参照。

※ E就職者等とは、自営業主等、無期雇用労働者、有期雇用労働者、臨時労働者である。（統計表第43表参照）

(3) 進学状況

高等学校等への進学者を進学先別でみると、高等学校全日制は前年より1,116人増加して56,995人、高等学校定時制は29人減少して967人、高等学校通信制は452人増加して3,447人であった。

（表43・統計表第43表）

表43 高等学校等への進学者数

中学校

区 分	高等学校等入学志願者数	高等学校等進学者数									
		総 数	高等学校(本科)			中等教育学校後期課程(本科)		高等学校(別科)	高等専門学校	特別支援学校高等部(本科)	総数のうち他県進学者(再掲)
			全日制	定時制	通信制	全日制	定時制				
平成30年3月	61,935	63,850	59,901	1,079	2,095	-	-	-	106	669	6,695
平成31年3月	60,849	62,970	58,768	1,062	2,387	-	-	-	110	643	7,015
令和2年3月	59,567	61,940	57,477	1,142	2,578	-	-	-	129	614	7,270
令和3年3月	57,908	60,638	55,879	996	2,995	-	-	-	115	653	7,416
令和4年3月	58,948	62,186	56,995	967	3,447	0	0	1	124	652	7,740
対前年増減率(%)	1.8	2.6	2.0	△ 2.9	15.1	-	-	-	7.8	△ 0.2	4.4

注：入学志願者は高等学校(本科)の通信制課程への進学者を除く。

(4) 就職状況

就職者（就職進学者を含む。）を就職先の産業別にみると、最も多いのが第2次産業の43人（就職者総数の47.3%）で、次いで第3次産業の42人（就職者総数の46.2%）であった。

また、県外へ就職した者は24人で、就職者総数の26.4%を占めている。（表44・統計表45表）

表44 産業別就職者数

中学校

区 分	総 数		第1次産業		第2次産業		第3次産業		左記以外のもの	
	令和3年3月	令和4年3月	令和3年3月	令和4年3月	令和3年3月	令和4年3月	令和3年3月	令和4年3月	令和3年3月	令和4年3月
総 数	96	91	3	2	47	43	43	42	3	4
男	79	79	1	2	45	41	31	33	2	3
女	17	12	2	-	2	2	12	9	1	1
県 内	75	67	3	1	43	41	28	22	1	3
県 外	21	24	-	1	4	2	15	20	2	1

注1：就職者総数には、就職進学者を含む。

2：就職者とは、「就職者等」のうち、「自営業主等」及び「無期雇用労働者」、「有期雇用労働者のうち雇用契約が1年以上かつフルタイム勤務相当の者（再掲）」をいう。（統計表第44表参照）

2 義務教育学校

(1) 卒業者数

令和4年3月の義務教育学校の卒業者数は、28人（男子17人、女子11人）であった。（表45・統計表第57表）

(2) 進路状況

進路別にみると、高等学校等進学者（通信制課程への進学者を含む。）は28人で、進学率は100%であった。

（表45・統計表第57表）

表45 卒業後の進路状況

区 分	卒業者数	A 高等学校等進学者	B 高等学校等進学者（通信制課程）	C 専修学校等進学者	D 専修学校等進学者（一般課程）	E 公開入職施業能者	F 就職者等	G 左記以外の者	不詳・死亡	高等学校等進学率（%）	卒業職業者への割合（%）
令和4年3月	28	28	-	-	-	-	-	-	-	100.0	0.0

注：進学率は卒業生総数のうちAの高等学校等に進学した者の割合で、通信制課程へ進学した者も含まれる。

3 高等学校(全日制・定時制)

(1) 卒業者数

令和4年3月の高等学校本科の卒業者数は、前年より1,045人減少して54,053人（男子28,029人、女子26,024人）であった。（表46・統計表第78表）

(2) 進路状況

進学率は前年より2.7ポイント上昇し63.4%と過去最高値で、男子は63.9%、女子は62.8%であった。また、卒業者に占める就職者の割合は10.9%（男子12.4%、女子9.2%）で、6年連続で低下した。（表46・統計表第78表）

表46 卒業後の進路状況

区分	卒業 者 数	高等学校										大学等 進学 率 (%)	卒 業 者 の 割 合 に る 合 計 (%)		
		A	B	C	D	E			F	G	左記A・B・C・D のうち就職して いる者(再掲)			フルタイム 勤務相当の者 (再掲)	
		大学 等 進 学 者	専 門 学 校 進 学 者	専 門 学 校 進 学 者	専 門 学 校 進 学 者	公 開 入 学 者	自 営 業 主 等 無 期 雇 用 労 働 者	有 期 雇 用 労 働 者	臨 時 雇 用 労 働 者	左 記 以 外 の 者					不 詳 ・ 死 亡
平成30年3月	56,970	32,572	9,679	3,477	197	8,291			2,754	-	14	...	57.2	13.7	
平成31年3月	56,992	32,731	10,139	2,768	192	8,171			2,991	-	16	...	57.4	13.6	
令和2年3月	56,643	33,130	10,384	2,286	234	7,432	186	200	2,790	1	5	1	41	58.5	13.2
令和3年3月	55,098	33,440	10,373	1,977	196	6,389	166	84	2,471	2	12	1	49	60.7	11.7
令和4年3月	54,053	34,244	9,705	1,520	193	5,817	134	132	2,307	1	9	1	53	63.4	10.9
対前年増減率(%)	△1.9	2.4	△6.4	△23.1	△1.5	△9.0	△19.3	57.1	△6.6	△50.0	△25.0	0.0	8.2		

注1：進学率は卒業生総数のうちAの大学等進学者の割合で、大学等の通信教育部へ進学した者も含まれる。
 注2：「卒業者に占める就職者の割合」とは、卒業者のうち「自営業主等・無期雇用労働者」、「左記A・B・C・Dのうち就職している者(再掲)」、「左記E有期雇用労働者のうち雇用契約期間が1年以上、かつフルタイム勤務相当の者(再掲)」の占める割合である。
 注3：平成31年3月までの就職者の割合は、注2の計算とは異なる。

(3) 進学状況

大学等進学者数（通信教育部への進学者を含む。）は、前年より804人増加して34,244人で、男子は前年より626人増加して17,913人、女子は前年より178人増加して16,331人であった。
 また、進学先別にみると、大学は前年より916人増加して32,130人、短期大学は前年より125人減少して1,964人、その他は前年より13人増加して150人であった。（表47・統計表第79表）

表47 大学・短期大学等別・男女別進学者数の推移

区分	総数				男				女			
	計	大学 (学部)	短 期 大 学 (本科)	その他	計	大学 (学部)	短 期 大 学 (本科)	その他	計	大学 (学部)	短 期 大 学 (本科)	その他
令和2年3月	33,130	30,715	2,286	129	16,833	16,622	184	27	16,297	14,093	2,102	102
令和3年3月	33,440	31,214	2,089	137	17,287	17,112	146	29	16,153	14,102	1,943	108
令和4年3月	34,244	32,130	1,964	150	17,913	17,757	115	41	16,331	14,373	1,849	109
対前年増減率(%)	2.4	2.9	△6.0	9.5	3.6	3.8	△21.2	41.4	1.1	1.9	△4.8	0.9
構成比(%)	100.0	93.8	5.7	0.4	100.0	99.1	0.6	0.2	100.0	88.0	11.3	0.7

注：構成比は、小数点第2位以下を四捨五入しているため、合計が100%にならないことがある。

(4) 就職状況

就職者総数（就職進学者等を含む。）は、5,880人であった。

就職先を産業別にみると、製造業が2,039人（就職者総数の34.7%）と最も多く、次いで卸売業、小売業 888人（15.1%）、建設業 536人（9.1%）であった。

次に、就職者総数を職業別にみると、生産工程従事者が2,047人（就職者総数の34.8%）と最も多く、次いで事務従事者 827人（14.1%）、サービス職業従事者 819人（13.9%）であった。

（表48・表49・統計表第85表・第86表）

表48 産業別就職者数

区 分	令和3年 3月	令和4 年3月	うち県外 就職者	構成比 (%)	高等学校				
					区 分	令和3 年3月	令和4 年3月	うち県外 就職者	構成比 (%)
総 数	6,451	5,880	1,680	100.0	不 動 産 業 , 物 品 賃 貸 業	64	48	18	0.8
農 業 , 林 業	42	45	15	0.8	学 術 研 究 , 専 門 ・ 技 術 サ ー ビ ス 業	67	75	25	1.3
漁 業	-	3	3	0.1	宿 泊 業 , 宿 飲 食 サ ー ビ ス 業	219	201	108	3.4
鉱 業 , 採 石 業 , 砂 利 採 取 業	9	4	3	0.1	生 活 関 連 サ ー ビ ス 業 , 娯 楽 業	284	254	73	4.3
建 設 業	643	536	151	9.1	教 学 育 援 業	71	31	13	0.5
製 造 業	1,989	2,039	395	34.7	医 療 , 福 祉	474	360	39	6.1
電 気 ・ ガ ス ・ 熱 供 給 ・ 水 道 業	50	53	27	0.9	複 合 サ ー ビ ス 業	67	37	8	0.6
情 報 通 信 業	73	75	45	1.3	サ ー ビ ス 業 (他 に 分 類 さ れ な い も の)	283	194	95	3.3
運 輸 業 , 郵 便 業	490	432	131	7.3	公 務 (他 に 分 類 さ れ る も の を 除 く)	447	460	172	7.8
卸 売 業 , 小 売 業	1,040	888	304	15.1	上 記 以 外 の も の	24	59	23	1.0
金 融 業 , 保 険 業	115	86	32	1.5					

注1：就職者総数には就職進学者を含む。

注2：構成比は、小数点第2位以下を四捨五入しているため、合計が100%にならないことがある。

表49 職業別就職者数

区 分	就職者 総 数	専門的・ 技術的 職業 従 事 者	事 務 従 事 者	販 売 従 事 者	サ ー ビ ス 職 業 従 事 者	保 安 業 者 従 事 者	農 林 漁 業 従 事 者	生 産 工 程 従 事 者	輸 送 ・ 機 械 運 転 従 事 者	建 設 ・ 採 掘 従 事 者	運 搬 ・ 清 掃 等 従 事 者	高等学校
												左 記 以 外 の も の
令和2年3月	7,479	19	1,164	943	1,158	508	43	2,452	214	557	396	25
令和3年3月	6,451	32	940	815	983	435	81	1,963	199	625	350	28
令和4年3月	5,880	45	827	668	819	407	55	2,047	183	441	334	54
構成比(%)	100.0	0.8	14.1	11.4	13.9	6.9	0.9	34.8	3.1	7.5	5.7	0.9

注1：就職者総数には就職進学者を含む。

注2：構成比は、小数点第2位以下を四捨五入しているため、合計が100%にならないことがある。

4 高等学校(通信制)

(1) 卒業者数

令和4年3月の卒業者数は、前年より6人減少して1,289人(男子641人、女子648人)であった。

(表50・統計表第93表)

(2) 進路状況

進学率は前年より2.9ポイント上昇し16.2%であった。卒業者に占める就職者の割合は15.7%であった。

(表50・統計表第93表)

表50 卒業後の進路状況

高等学校(通信制)

区分	卒業 者 数	A 大 学 等 進 学 者	B 専 門 学 校 進 学 者	C 専 門 学 校 一 般 学 校 進 学 者	D 公 開 入 学 者 等	E 就職者等 (左記A・B・C・Dを除く)			F 左 記 以 外 の 者	G 不 詳 ・ 死 亡	左 記 A ・ B ・ C ・ D の う ち 就 職 し て い る 者 (再掲)	左 記 E 有 期 雇 用 1 年 以 上 か つ フル タイム 勤 務 相 当 の 者 (再掲)	大 学 等 進 学 率 (%)	卒 占 就 職 者 の 割 合 に る 合 格 率 (%)
						自 営 業 主 等 雇 用 者	無 期 雇 用 者	臨 時 雇 用 者						
平成30年3月	1,003	141	209	8	5	243	...	397	-	-	...	14.1	24.2	
平成31年3月	1,052	128	208	17	5	241	...	453	-	-	...	12.2	22.9	
令和2年3月	1,213	139	290	23	10	258	110	73	310	-	-	25	11.5	23.3
令和3年3月	1,295	172	312	17	11	240	115	97	330	-	-	23	13.3	20.3
令和4年3月	1,289	209	310	6	14	191	83	126	350	-	-	11	16.2	15.7
対前年増減率(%)	△0.5	21.5	△0.6	△64.7	27.3	△20.4	△27.8	29.9	6.1	-	-	△52.2		

- 注1：進学率は卒業者総数のうちAの大学等進学者の割合で、大学等の通信教育部へ進学した者も含まれる。
 注2：平成31年3月卒業者の「E就職者等」は、雇用契約期間が1年未満で期間の定めのある者及び雇用契約期間の長さにかかわらず短時間勤務の者を含まない。また、「卒業者に占める就職者の割合」とは、卒業者のうち「E就職者等」及び「左記A・B・C・Dのうち就職している者(再掲)」の占める割合である。
 注3：「卒業者に占める就職者の割合」とは、卒業者のうち「自営業主等・無期雇用労働者」、「左記A・B・C・Dのうち就職している者(再掲)」、「左記E有期雇用労働者のうち雇用契約期間が1年以上、かつフルタイム勤務相当の者(再掲)」の占める割合である。
 注4：平成31年3月までの就職者の割合は、注3の計算とは異なる。

(3) 進学状況

大学等進学者数(通信教育部への進学者を含む。)は、前年より37人増加して209人であった。

また、進学先別にみると、大学は前年より32人増加して162人、短期大学は前年より1人増加して24人、その他は前年より4人増加して23人であった。(表51・統計表第93表)

表51 大学・短期大学等別・男女別進学者数の推移

高等学校(通信制)

区分	総数				男				女			
	計	大学(学部)	短期大学(本科)	その他	計	大学(学部)	短期大学(本科)	その他	計	大学(学部)	短期大学(本科)	その他
令和3年3月	172	130	23	19	92	77	7	8	80	53	16	11
令和4年3月	209	162	24	23	107	92	5	10	102	70	19	13

(4) 就職状況

就職者総数(就職進学者等を含む。)は、202人であった。

就職先を産業別にみると、製造業が55人(就職者総数の27.2%)と最も多く、次いで医療・福祉の31人(15.3%)であった。

次に、就職者総数を職業別にみると、生産工程従事者が55人(就職者総数の27.2%)と最も多く、次いでサービス職業従事者48人(23.8%)であった。(統計表第94・95表)

5 特別支援学校（中学部・高等部）

(1) 卒業者数

中学部の令和4年3月の卒業者数は、544人（男子346人、女子198人）であった。

高等部の令和4年3月の卒業者数は、1,072人（男子682人、女子390人）であった。

（表52・表53・統計表第117・118表）

(2) 進路状況

中学部卒業者の高等学校等進学者数は540人で、進学率は99.3%であった。

高等部卒業者の大学等進学者数は14人で、進学率は1.3%であった。

また、高等部卒業者の就職者数は221人で、卒業者に占める就職者の割合は、20.6%であった。

（表52・表53・統計表第117・118表）

表52 中学部の卒業後の進路状況

区 分	特別支援学校中学部					
	卒 業 者 数	高 進 等 学 校 等 者	就 職 者 等	左 記 以 外 の 者	進 学 率 (%)	卒 就 業 職 者 に 占 め る 割 合 (%)
令 和 3 年 3 月	538	527	1	10	98.0	0.2
令 和 4 年 3 月	544	540	-	4	99.3	-
対 前 年 増 減 率 (%)	1.1	2.5	-	△60.0	1.3	-

注：進学率は卒業者総数のうち高等学校等に進学した者の割合で、通信制課程へ進学した者も含まれる。

表53 高等部の卒業後の進路状況

区 分	特別支援学校高等部										
	卒 業 者 数	大 学 等 進 学 者	公 施 共 設 業 等 能 力 開 発 者	就職者等			左 記 以 外 の 者	大 学 等 進 学 率 (%)	卒 就 業 職 者 に 占 め る 割 合 (%)		
				自 営 業 主 等 者	無 期 雇 用 者	有 期 雇 用 者				臨 時 労 働 者	フルタイム勤務相当の者（再掲） 雇用契約期間1年以上かつ 左記有期雇用労働者のうち
令 和 3 年 3 月	1,118	22	5	81	249	1	79	754	2.0	14.3	
令 和 4 年 3 月	1,072	14	5	85	256	1	136	708	1.3	20.6	
対 前 年 増 減 率 (%)	△ 4.1	△ 36.4	0.0	4.9	2.8	0.0	72.2	△ 6.1			

注1：進学率は卒業者総数のうち大学等進学者の割合で、大学等の通信教育部へ進学した者も含まれる。

注2：「卒業者に占める就職者の割合」とは、卒業者のうち「自営業主等・無期雇用労働者」、「左記有期雇用労働者のうち雇用契約期間が1年以上、かつフルタイム勤務総統の者（再掲）」の占める割合である。

■ 統 計 表

1. 総括表	38
2. 幼稚園	40
3. 幼保連携型認定こども園	52
4. 小学校	63
5. 中学校	83
6. 中学校 卒業後の状況	101
7. 義務教育学校	108
8. 義務教育学校 卒業後の状況	113
9. 高等学校（全日制・定時制）	115
10. 高等学校（全日制・定時制）卒業後の状況	133
11. 高等学校（通信制）	168
12. 高等学校（通信制）卒業後の状況	170
13. 中等教育学校	173
14. 特別支援学校	178
15. 特別支援学校 卒業後の状況	184
16. 専修学校	185
17. 各種学校	195
18. 不就学学齢児童生徒調査	198
19. 学校施設調査	202

統計表の符号の用法

- 「 — 」 計数がない場合
- 「 0.0 」 計数が表示単位未満の場合
- 「 … 」 計数出現がありえない場合又は調査対象とならなかった場合
- 「 △ 」 当該数値の減少を示す場合

第1表 総括表 (国立・公立・私立)

(令和4年度)

区 分	学 校 数			学級数	園児・児童・生徒数			教員数 (本務者)	職員数 (本務者)
	計	本校	分校		計	男	女		
幼 稚 園									
令和3年度	510	510	-	3,627	81,305	41,292	40,013	6,058	1,223
令和4年度	503	502	1	3,469	75,621	38,303	37,318	5,879	1,211
国立	1	1	-	3	80	37	43	5	-
公立	41	41	-	125	1,940	1,007	933	251	10
私立	461	460	1	3,341	73,601	37,259	36,342	5,623	1,201
幼保連携型認定こども園									
令和3年度	115	114	1	746	20,186	10,240	9,946	2,371	487
令和4年度	122	121	1	782	20,610	10,374	10,236	2,561	498
国立	-	-	-	-	-	-	-	-	-
公立	2	2	-	11	173	94	79	27	3
私立	120	119	1	771	20,437	10,280	10,157	2,534	495
小 学 校									
令和3年度	812	812	-	13,554	363,199	185,762	177,437	20,889	1,867
令和4年度	806	806	-	13,750	359,989	184,000	175,989	21,162	1,900
国立	1	1	-	18	627	315	312	27	1
公立	800	800	-	13,649	357,068	182,562	174,506	20,984	1,874
私立	5	5	-	83	2,294	1,123	1,171	151	25
中 学 校									
令和3年度	448	446	2	6,172	187,395	96,393	91,002	12,569	838
令和4年度	447	445	2	6,171	186,440	95,792	90,648	12,594	859
国立	1	1	-	12	430	216	214	28	2
公立	415	413	2	5,840	176,273	90,319	85,954	11,924	776
私立	31	31	-	319	9,737	5,257	4,480	642	81
義務教育学校									
令和3年度	1	1	-	10	206	108	98	26	1
令和4年度	1	1	-	11	204	103	101	27	2
国立	-	-	-	-	-	-	-	-	-
公立	1	1	-	11	204	103	101	27	2
私立	-	-	-	-	-	-	-	-	-
高等学校 (全日制・定時制)									
令和3年度	193	193	-	...	163,986	84,708	79,278	11,025	1,950
令和4年度	193	193	-	...	161,843	84,022	77,821	11,082	1,952
国立	1	1	-	...	473	198	275	42	8
公立	144	144	-	...	108,354	54,283	54,071	8,094	1,456
私立	48	48	-	...	53,016	29,541	23,475	2,946	488
中等教育学校									
令和3年度	1	1	-	12	479	240	239	44	5
令和4年度	1	1	-	16	632	318	314	60	6
国立	-	-	-	-	-	-	-	-	-
公立	1	1	-	16	632	318	314	60	6
(前期課程)	12	478	239	239
(後期課程)	4	154	79	75
私立	-	-	-	-	-	-	-	-	-
特別支援学校									
令和3年度	49	43	6	1,923	8,183	5,458	2,725	4,304	479
令和4年度	52	43	9	1,994	8,447	5,685	2,762	4,521	490
国立	1	1	-	9	59	43	16	30	1
公立	50	41	9	1,981	8,369	5,623	2,746	4,483	488
私立	1	1	-	4	19	19	-	8	1
専 修 学 校									
令和3年度	106	106	-	...	21,750	9,808	11,942	1,443	527
令和4年度	105	105	-	...	20,605	9,053	11,552	1,413	520
国立	2	2	-	...	159	50	109	35	6
公立	5	5	-	...	754	112	642	94	21
私立	98	98	-	...	19,692	8,891	10,801	1,284	493
各 種 学 校									
令和3年度	26	26	-	...	2,547	1,037	1,510	174	101
令和4年度	24	24	-	...	2,449	1,053	1,396	166	94
国立	-	-	-	...	-	-	-	-	-
公立	-	-	-	...	-	-	-	-	-
私立	24	24	-	...	2,449	1,053	1,396	166	94

区 分	学 校 数			生徒数			教員数 (本務者)	職員数 (本務者)
	計	独立校	併置校	計	男	女		
高等学校(通信制)								
令和3年度	12	9	3	5,254	2,646	2,608	142	39
令和4年度	13	10	3	5,614	2,690	2,924	150	36
国 立	-	-	-	-	-	-	-	-
公 立	1	-	1	2,876	1,314	1,562	53	11
私 立	12	10	2	2,738	1,376	1,362	97	25

* 「高等学校（通信制）」のうち、公立1校と私立2校は通信制課程以外の課程も併置しているので、学校数は「高等学校」と重複計上。

幼稚園

第1表 設置者別園数

区分	総数	国立	公立					私立						
			計	県立	市立	町立	村立	計	学校法人立	財団法人立	社団法人立	宗教法人立	その他の法人立	個人立
令和3年度	510	1	42	-	34	8	-	467	447	-	-	8	-	12
令和4年度	503	1	41	-	33	8	-	461	441	-	-	8	-	12

第2表 学級数別園数

区分	総数	国立	公立	私立
令和3年度	510	1	42	467
令和4年度	503	1	41	461
0学級	17	-	1	16
1	3	-	3	-
2	7	-	5	2
3	74	1	24	49
4	33	-	4	29
5	26	-	1	25
6	94	-	2	92
7	47	-	1	46
8	27	-	-	27
9	64	-	-	64
10	45	-	-	45
11	19	-	-	19
12	23	-	-	23
13	9	-	-	9
14	8	-	-	8
15	-	-	-	-
16	3	-	-	3
17学級以上	4	-	-	4

第3表 在園者数別園数

区分	総数	国立	公立	私立
令和3年度	510	1	42	467
令和4年度	503	1	41	461
0人	18	-	2	16
1～50	54	-	21	33
51～100	102	1	15	86
101～150	103	-	2	101
151～200	77	-	1	76
201～250	64	-	-	64
251～300	58	-	-	58
301～400	22	-	-	22
401～500	4	-	-	4
501～600	1	-	-	1
601～700	-	-	-	-
701～800	-	-	-	-
801人以上	-	-	-	-

注：「0人」とは在園者のいない幼稚園である。

注：「0学級」とは休園中等で学級が設置されていない幼稚園である。

第4表 編制方式別園数

区 分	総数	国立	公立	私立
令和3年度	495	1	42	452
令和4年度	485	1	39	445
3歳児のみ	1	-	-	1
4歳児のみ	-	-	-	-
5歳児のみ	3	-	2	1
3歳児と4歳児	1	-	1	-
3歳児と5歳児	-	-	-	-
4歳児と5歳児	14	-	12	2
3歳児と4歳児と5歳児	466	1	24	441

注1：休園中等で在園者がいない「0人」の幼稚園は含まれていない。

2：「3歳児」には「満3歳児」を含む。

3：「満3歳児」とは、満3歳に達する日以降の翌年度4月1日を待たずに随時入園した者である。

第5表 編制方式別学級数

区 分	総数	国立	公立	私立
令和3年度	3,603	3	132	3,468
令和4年度	3,427	3	117	3,307
3歳児のみ	1,208	1	30	1,177
4歳児のみ	1,071	1	41	1,029
5歳児のみ	1,120	1	45	1,074
3歳児と4歳児	4	-	1	3
3歳児と5歳児	1	-	-	1
4歳児と5歳児	4	-	-	4
3歳児と4歳児と5歳児	19	-	-	19

注：学級は設置されているが、5月1日現在在園者がいない学級は含まれていない。

幼稚園

第6表 職名別教員数

区分	総数				国立			
	本務者		兼務者		本務者		兼務者	
	男	女	男	女	男	女	男	女
令和3年度	446	5,612	135	1,345	2	3	1	5
令和4年度	429	5,450	131	1,408	2	3	1	5
園長	219	223	32	13	-	-	1	-
副園長	58	170	15	8	1	-	-	-
教頭	7	47	2	1	-	-	-	-
主幹教諭	13	173	2	-	-	-	-	-
指導教諭	6	99	1	7	-	-	-	-
教諭	111	4,604	3	1,112	1	2	-	-
助教諭	5	114	-	141	-	-	-	-
養護教諭	-	3	-	2	-	1	-	-
養護助教諭	-	-	3	-	-	-	-	-
栄養教諭	-	5	-	2	-	-	-	-
講師	10	12	73	122	-	-	-	5
教育補助員	10	137	35	554	-	-	-	-

区分	公立				私立			
	本務者		兼務者		本務者		兼務者	
	男	女	男	女	男	女	男	女
令和3年度	19	245	21	37	425	5,364	113	1,303
令和4年度	13	238	18	31	414	5,209	112	1,372
園長	9	17	11	4	210	206	20	9
副園長	-	10	6	3	57	160	9	5
教頭	-	-	1	-	7	47	1	1
主幹教諭	-	-	-	-	13	173	2	-
指導教諭	-	3	-	-	6	96	1	7
教諭	4	206	-	21	106	4,396	3	1,091
助教諭	-	-	-	-	5	114	-	141
養護教諭	-	1	-	1	-	1	-	1
養護助教諭	-	-	-	-	-	-	3	-
栄養教諭	-	-	-	-	-	5	-	2
講師	-	1	-	2	10	11	73	115
教育補助員	-	10	-	35	10	127	35	519

注：教育補助員は、別掲を示す。

第7表 設置者別在園者数

区分	総数	国立	公立				私立						
			計	県立	市立	町立	計	学校法人立	財団法人立	社団法人立	宗団法人立	教法人立	その他の法人立
令和3年度	81,305	79	2,160	0	2,160	79,066	76,867	0	0	713	0	1,486	
令和4年度	75,621	80	1,940	0	1,940	73,601	71,553	0	0	670	0	1,378	
男	38,303	37	1,007	0	1,007	37,259	36,182	0	0	359	0	718	
女	37,318	43	933	0	933	36,342	35,371	0	0	311	0	660	

第8表 年齢別在園者数・入園者数

区分	総数			3歳											
				計			満3歳児入園 (本年度入園)			3歳児入園 (本年度入園)			前年度間入園		
	計	男	女	計	男	女	計	男	女	計	男	女	計	男	女
令和3年度	81,305	41,292	40,013	24,596	12,367	12,229	351	181	170	21,438	10,787	10,651	2,807	1,399	1,408
令和4年度	75,621	38,303	37,318	23,077	11,557	11,520	375	192	183	19,416	9,643	9,773	3,286	1,722	1,564
1号認定	74,625	22,767	375	19,181	3,211
2号認定	996	310	0	235	75

区分	4歳								
	計			3歳児入園			4歳児入園 (本年度入園)		
	計	男	女	計	男	女	計	男	女
令和3年度	27,295	13,982	13,313	25,553	13,044	12,509	1,742	938	804
令和4年度	25,264	12,747	12,517	23,802	11,985	11,817	1,462	762	700
1号認定	24,925	23,474	1,451
2号認定	339	328	11

区分	5歳												本年度入園計 (再掲)		
	計			3歳児入園			4歳児入園			5歳児入園 (本年度入園)					
	計	男	女	計	男	女	計	男	女	計	男	女	計	男	女
令和3年度	29,414	14,943	14,471	26,120	13,246	12,874	2,789	1,441	1,348	505	256	249	24,036	12,162	11,874
令和4年度	27,280	13,999	13,281	24,537	12,521	12,016	2,166	1,164	1,002	577	314	263	21,830	10,911	10,919
1号認定	26,933	24,209	2,149	575	21,582
2号認定	347	328	17	2	248

注1：3歳の「満3歳児入園」は、令和4年4月1日時点では2歳であったが令和4年5月1日までに満3歳となり、入園した者である。
 2：3歳の「前年度間入園」は、前年度間途中に満3歳となり、令和3年4月1日を待たずに入園した者である。

幼稚園

第9表 市町村別園数・学級数・

区分	園数				学級数				教員数（本務者）						教員数			
	総数	国立	公立	私立	総数	国立	公立	私立	総数	国立		公立		私立		総数	国立	
										男	女	男	女	男	女		男	女
令和3年度	510	1	42	467	3,627	3	132	3,492	6,058	2	3	19	245	425	5,364	1,480	1	5
令和4年度	503	1	41	461	3,469	3	125	3,341	5,879	2	3	13	238	414	5,209	1,539	1	5
さいたま市	100	1	-	99	683	3	-	680	1,226	2	3	-	-	100	1,121	365	1	5
（西区）	7	-	-	7	49	-	-	49	69	-	-	-	-	3	66	10	-	-
（北区）	9	-	-	9	68	-	-	68	114	-	-	-	-	8	106	62	-	-
（大宮区）	11	-	-	11	66	-	-	66	121	-	-	-	-	9	112	26	-	-
（見沼区）	10	-	-	10	70	-	-	70	130	-	-	-	-	10	120	42	-	-
（中央区）	5	-	-	5	26	-	-	26	47	-	-	-	-	4	43	12	-	-
（桜区）	8	-	-	8	70	-	-	70	133	-	-	-	-	12	121	39	-	-
（浦和区）	13	1	-	12	84	3	-	81	152	2	3	-	-	14	133	65	1	5
（南区）	13	-	-	13	90	-	-	90	169	-	-	-	-	11	158	51	-	-
（緑区）	9	-	-	9	72	-	-	72	140	-	-	-	-	13	127	14	-	-
（岩槻区）	15	-	-	15	88	-	-	88	151	-	-	-	-	16	135	44	-	-
川越市	26	-	-	26	199	-	-	199	315	-	-	-	-	17	298	92	-	-
熊谷市	11	-	1	10	72	-	2	70	108	-	-	-	4	11	93	43	-	-
川口市	40	-	2	38	290	-	6	284	509	-	-	1	12	38	458	78	-	-
行田市	8	-	-	8	57	-	-	57	91	-	-	-	-	8	83	30	-	-
秩父市	2	-	1	1	1	-	1	-	2	-	-	-	2	-	-	2	-	-
所沢市	20	-	1	19	154	-	2	152	253	-	-	-	4	18	231	49	-	-
飯能市	5	-	1	4	28	-	3	25	46	-	-	-	5	6	35	7	-	-
加須市	14	-	13	1	48	-	41	7	64	-	-	2	51	-	11	31	-	-
本庄市	4	-	-	4	21	-	-	21	41	-	-	-	-	1	40	14	-	-
東松山市	8	-	-	8	61	-	-	61	103	-	-	-	-	5	98	47	-	-
春日部市	17	-	-	17	116	-	-	116	204	-	-	-	-	17	187	63	-	-
狭山市	9	-	2	7	47	-	4	43	75	-	-	-	10	6	59	14	-	-
羽生市	3	-	-	3	20	-	-	20	30	-	-	-	-	3	27	4	-	-
鴻巣市	6	-	-	6	34	-	-	34	58	-	-	-	-	6	52	20	-	-
深谷市	9	-	8	1	37	-	25	12	91	-	-	5	66	-	20	11	-	-
上尾市	18	-	1	17	146	-	-	146	232	-	-	-	-	12	220	78	-	-
草加市	15	-	-	15	121	-	-	121	180	-	-	-	-	8	172	50	-	-
越谷市	20	-	-	20	176	-	-	176	312	-	-	-	-	19	293	39	-	-
蕨市	3	-	-	3	21	-	-	21	31	-	-	-	-	3	28	5	-	-
戸田市	10	-	-	10	79	-	-	79	154	-	-	-	-	10	144	21	-	-
入間市	9	-	-	9	69	-	-	69	100	-	-	-	-	11	89	37	-	-
朝霞市	8	-	-	8	80	-	-	80	141	-	-	-	-	12	129	6	-	-
志木市	7	-	-	7	51	-	-	51	96	-	-	-	-	2	94	26	-	-
和光市	4	-	-	4	27	-	-	27	52	-	-	-	-	4	48	20	-	-
新座市	10	-	-	10	85	-	-	85	128	-	-	-	-	7	121	31	-	-
桶川市	4	-	-	4	27	-	-	27	43	-	-	-	-	4	39	2	-	-
久喜市	8	-	2	6	36	-	9	27	75	-	-	2	24	5	44	19	-	-
北本市	7	-	-	7	52	-	-	52	85	-	-	-	-	10	75	37	-	-
八潮市	5	-	-	5	47	-	-	47	68	-	-	-	-	5	63	18	-	-
富士見市	7	-	-	7	52	-	-	52	93	-	-	-	-	7	86	5	-	-

教員数・職員数・修了者数

(兼務者)				職員数(本務者)								修了者数(令和4年3月修了者)							
公立		私立		総数	国立		公立		私立		総数	国立		公立		私立			
男	女	男	女		男	女	男	女	男	女		男	女	男	女	男	女		
21	37	113	1,303	1,223	-	-	5	7	713	498	30,204	16	14	516	484	14,820	14,354		
18	31	112	1,372	1,211	-	-	4	6	700	501	29,428	12	17	478	402	14,480	14,039		
-	-	23	336	225	-	-	-	-	125	100	6,226	12	17	-	-	3,161	3,036		
-	-	2	8	20	-	-	-	-	15	5	408	-	-	-	-	212	196		
-	-	2	60	29	-	-	-	-	14	15	593	-	-	-	-	294	299		
-	-	6	20	22	-	-	-	-	5	17	615	-	-	-	-	320	295		
-	-	-	42	29	-	-	-	-	22	7	595	-	-	-	-	286	309		
-	-	1	11	8	-	-	-	-	4	4	192	-	-	-	-	108	84		
-	-	6	33	19	-	-	-	-	12	7	681	-	-	-	-	346	335		
-	-	1	58	21	-	-	-	-	9	12	789	12	17	-	-	383	377		
-	-	5	46	26	-	-	-	-	12	14	875	-	-	-	-	462	413		
-	-	-	14	25	-	-	-	-	13	12	762	-	-	-	-	390	372		
-	-	-	44	26	-	-	-	-	19	7	716	-	-	-	-	360	356		
-	-	2	90	94	-	-	-	-	54	40	1,636	-	-	-	-	851	785		
2	-	1	40	25	-	-	-	-	17	8	546	-	-	12	6	265	263		
-	-	9	69	111	-	-	-	2	65	44	2,893	-	-	26	28	1,433	1,406		
-	-	2	28	20	-	-	-	-	16	4	406	-	-	-	-	217	189		
1	1	-	-	-	-	-	-	-	-	-	1	-	-	1	-	-	-		
-	-	5	44	67	-	-	-	-	42	25	1,255	-	-	3	8	609	635		
-	-	2	5	9	-	-	1	1	4	3	212	-	-	2	3	106	101		
13	6	1	11	1	-	-	-	-	-	1	262	-	-	122	106	20	14		
-	-	1	13	11	-	-	-	-	6	5	125	-	-	-	-	71	54		
-	-	1	46	17	-	-	-	-	8	9	458	-	-	-	-	223	235		
-	-	4	59	41	-	-	-	-	30	11	925	-	-	-	-	498	427		
-	-	-	14	15	-	-	-	-	7	8	371	-	-	21	27	168	155		
-	-	1	3	3	-	-	-	-	2	1	110	-	-	-	-	60	50		
-	-	2	18	12	-	-	-	-	8	4	262	-	-	-	-	125	137		
-	7	-	4	5	-	-	-	-	2	3	259	-	-	90	59	51	59		
2	-	8	68	40	-	-	-	-	20	20	1,162	-	-	1	1	611	549		
-	-	1	49	56	-	-	-	-	27	29	1,044	-	-	-	-	539	505		
-	-	5	34	60	-	-	-	-	40	20	1,545	-	-	-	-	769	776		
-	-	1	4	7	-	-	-	-	4	3	151	-	-	-	-	73	78		
-	-	3	18	25	-	-	-	-	16	9	706	-	-	-	-	355	351		
-	-	2	35	24	-	-	-	-	14	10	651	-	-	-	-	325	326		
-	-	-	6	31	-	-	-	-	20	11	760	-	-	-	-	376	384		
-	-	1	25	23	-	-	-	-	17	6	437	-	-	-	-	238	199		
-	-	2	18	5	-	-	-	-	3	2	276	-	-	-	-	143	133		
-	-	4	27	29	-	-	-	-	20	9	702	-	-	-	-	345	357		
-	-	-	2	10	-	-	-	-	6	4	242	-	-	-	-	127	115		
-	7	-	12	15	-	-	-	1	8	6	268	-	-	38	29	99	102		
-	-	-	37	9	-	-	-	-	1	8	283	-	-	-	-	126	157		
-	-	-	18	20	-	-	-	-	11	9	445	-	-	-	-	245	200		
-	-	-	5	20	-	-	-	-	5	15	474	-	-	-	-	236	238		

幼稚園

第9表 市町村別園数・学級数・

区 分	園 数				学 級 数				教 員 数 (本 務 者)						教 員 数			
	総数	国立	公立	私立	総数	国立	公立	私立	総 数	国立		公立		私立		総 数	国立	
										男	女	男	女	男	女		男	女
三 郷 市	9	-	-	9	70	-	-	70	88	-	-	-	-	6	82	22	-	-
蓮 田 市	4	-	-	4	21	-	-	21	41	-	-	-	-	7	34	3	-	-
坂 戸 市	10	-	1	9	61	-	1	60	111	-	-	-	3	6	102	53	-	-
幸 手 市	5	-	-	5	30	-	-	30	57	-	-	-	-	4	53	21	-	-
鶴ヶ島市	5	-	-	5	35	-	-	35	54	-	-	-	-	6	48	3	-	-
日 高 市	2	-	-	2	13	-	-	13	23	-	-	-	-	-	23	11	-	-
吉 川 市	6	-	-	6	47	-	-	47	71	-	-	-	-	6	65	20	-	-
ふじみ野市	8	-	-	8	49	-	-	49	78	-	-	-	-	5	73	31	-	-
白 岡 市	4	-	-	4	32	-	-	32	64	-	-	-	-	5	59	18	-	-
北足立郡																		
伊 奈 町	3	-	-	3	30	-	-	30	47	-	-	-	-	1	46	14	-	-
入間郡																		
三 芳 町	2	-	-	2	16	-	-	16	26	-	-	-	-	4	22	5	-	-
毛 呂 山 町	3	-	-	3	7	-	-	7	14	-	-	-	-	1	13	9	-	-
越 生 町	1	-	-	1	3	-	-	3	6	-	-	-	-	-	6	4	-	-
比企郡																		
滑 川 町	1	-	1	-	7	-	7	-	14	-	-	-	14	-	-	-	-	-
嵐 山 町	1	-	1	-	3	-	3	-	10	-	-	-	10	-	-	-	-	-
小 川 町	2	-	-	2	7	-	-	7	9	-	-	-	-	-	9	-	-	-
川 島 町	1	-	-	1	10	-	-	10	13	-	-	-	-	1	12	11	-	-
吉 見 町	1	-	-	1	4	-	-	4	8	-	-	-	-	1	7	-	-	-
鳩 山 町	1	-	1	-	2	-	2	-	2	-	-	1	1	-	-	3	-	-
ときがわ町	1	-	-	1	3	-	-	3	6	-	-	-	-	-	6	3	-	-
秩父郡																		
横 瀬 町	-	-	-	-	-	-	-	-	-	-	-	-	-	-	-	-	-	-
皆 野 町	1	-	1	-	3	-	3	-	6	-	-	1	5	-	-	-	-	-
長 瀨 町	1	-	-	1	3	-	-	3	9	-	-	-	-	1	8	4	-	-
小 鹿 野 町	-	-	-	-	-	-	-	-	-	-	-	-	-	-	-	-	-	-
東 秩 父 村	-	-	-	-	-	-	-	-	-	-	-	-	-	-	-	-	-	-
児玉郡																		
美 里 町	1	-	-	1	4	-	-	4	8	-	-	-	-	1	7	2	-	-
神 川 町	1	-	1	-	5	-	5	-	8	-	-	-	8	-	-	2	-	-
上 里 町	2	-	-	2	10	-	-	10	13	-	-	-	-	1	12	3	-	-
大里郡																		
寄 居 町	1	-	-	1	10	-	-	10	11	-	-	-	-	-	11	6	-	-
南埼玉郡																		
宮 代 町	4	-	-	4	18	-	-	18	32	-	-	-	-	2	30	9	-	-
北葛飾郡																		
杉 戸 町	4	-	3	1	23	-	11	12	36	-	-	1	19	-	16	12	-	-
松 伏 町	1	-	-	1	6	-	-	6	8	-	-	-	-	1	7	6	-	-

教員数・職員数・修了者数（つづき）

(兼務者)				職員数(本務者)						修了者数(令和4年3月修了者)							
公立		私立		総数	国立		公立		私立		総数	国立		公立		私立	
男	女	男	女		男	女	男	女	男	女		男	女	男	女	男	女
-	-	3	19	25	-	-	-	-	17	8	581	-	-	-	-	296	285
-	-	-	3	2	-	-	-	-	2	-	169	-	-	-	-	71	98
-	5	6	42	24	-	-	-	-	13	11	504	-	-	14	14	214	262
-	-	4	17	14	-	-	-	-	8	6	246	-	-	6	5	128	107
-	-	-	3	12	-	-	-	-	6	6	292	-	-	-	-	143	149
-	-	1	10	2	-	-	-	-	2	-	129	-	-	-	-	69	60
-	-	4	16	17	-	-	-	-	12	5	380	-	-	-	-	203	177
-	-	2	29	11	-	-	-	-	1	10	418	-	-	-	-	219	199
-	-	-	18	11	-	-	-	-	8	3	281	-	-	-	-	139	142
-	-	-	14	12	-	-	-	-	6	6	214	-	-	-	-	101	113
-	-	-	5	7	-	-	-	-	5	2	170	-	-	-	-	90	80
-	-	1	8	9	-	-	-	-	3	6	50	-	-	-	-	26	24
-	-	-	4	1	-	-	-	-	-	1	23	-	-	-	-	11	12
-	-	-	-	2	-	-	1	1	-	-	81	-	-	42	39	-	-
-	-	-	-	2	-	-	1	1	-	-	46	-	-	26	20	-	-
-	-	-	-	1	-	-	-	-	-	1	40	-	-	-	-	17	23
-	-	3	8	4	-	-	-	-	3	1	87	-	-	-	-	50	37
-	-	-	-	2	-	-	-	-	1	1	31	-	-	-	-	17	14
-	3	-	-	-	-	-	-	-	-	-	11	-	-	6	5	-	-
-	-	-	3	1	-	-	-	-	-	1	29	-	-	-	-	18	11
-	-	-	-	-	-	-	-	-	-	-	-	-	-	-	-	-	-
-	-	-	-	1	-	-	1	-	-	-	14	-	-	8	6	-	-
-	-	-	4	-	-	-	-	-	-	-	16	-	-	-	-	4	12
-	-	-	-	-	-	-	-	-	-	-	-	-	-	-	-	-	-
-	-	-	-	-	-	-	-	-	-	-	-	-	-	-	-	-	-
-	-	-	2	1	-	-	-	-	1	-	25	-	-	-	-	14	11
-	2	-	-	-	-	-	-	-	-	-	24	-	-	16	8	-	-
-	-	-	3	2	-	-	-	-	1	1	50	-	-	-	-	23	27
-	-	-	6	7	-	-	-	-	4	3	80	-	-	-	-	38	42
-	-	2	7	4	-	-	-	-	4	-	132	-	-	-	-	66	66
-	-	3	9	3	-	-	-	-	2	1	169	-	-	44	38	38	49
-	-	2	4	4	-	-	-	-	3	1	43	-	-	-	-	20	23

幼稚園

第10表 市町村別認可定員数

区分	認可定員数	在園者数								
		総数			3歳		4歳		5歳	
		計	男	女	男	女	男	女	男	女
令和3年度	127,693	81,305	41,292	40,013	12,367	12,229	13,982	13,313	14,943	14,471
令和4年度	126,003	75,621	38,303	37,318	11,557	11,520	12,747	12,517	13,999	13,281
うち国立	80	80	37	43	8	12	14	16	15	15
公立	5,991	1,940	1,007	933	232	240	374	330	401	363
私立	119,932	73,601	37,259	36,342	11,317	11,268	12,359	12,171	13,583	12,903
国立・公立の内訳										
さいたま市	80	80	37	43	8	12	14	16	15	15
(西区)	-	-	-	-	-	-	-	-	-	-
(北区)	-	-	-	-	-	-	-	-	-	-
(大宮区)	-	-	-	-	-	-	-	-	-	-
(見沼区)	-	-	-	-	-	-	-	-	-	-
(中央区)	-	-	-	-	-	-	-	-	-	-
(桜区)	-	-	-	-	-	-	-	-	-	-
(浦和区)	(80)	(80)	(37)	(43)	(8)	(12)	(14)	(16)	(15)	(15)
(南区)	-	-	-	-	-	-	-	-	-	-
(緑区)	-	-	-	-	-	-	-	-	-	-
(岩槻区)	-	-	-	-	-	-	-	-	-	-
川越市	-	-	-	-	-	-	-	-	-	-
熊谷市	70	13	11	2	-	-	4	-	7	2
川口市	210	80	40	40	9	8	16	18	15	14
行田市	-	-	-	-	-	-	-	-	-	-
秩父市	105	4	3	1	2	1	1	-	-	-
所沢市	140	12	1	11	-	-	-	4	1	7
飯能市	105	26	15	11	4	5	4	2	7	4
加須市	1,890	550	276	274	58	66	104	97	114	111
本庄市	-	-	-	-	-	-	-	-	-	-
東松山市	-	-	-	-	-	-	-	-	-	-
春日部市	-	-	-	-	-	-	-	-	-	-
狭山市	330	64	42	22	-	-	23	11	19	11
羽生市	-	-	-	-	-	-	-	-	-	-
鴻巣市	-	-	-	-	-	-	-	-	-	-
深谷市	945	443	230	213	68	69	87	77	75	67
上尾市	50	-	-	-	-	-	-	-	-	-
草加市	-	-	-	-	-	-	-	-	-	-
越谷市	-	-	-	-	-	-	-	-	-	-
蕨市	-	-	-	-	-	-	-	-	-	-
戸田市	-	-	-	-	-	-	-	-	-	-
入間市	-	-	-	-	-	-	-	-	-	-
朝霞市	-	-	-	-	-	-	-	-	-	-
志木市	-	-	-	-	-	-	-	-	-	-
和光市	-	-	-	-	-	-	-	-	-	-
新座市	-	-	-	-	-	-	-	-	-	-
桶川市	-	-	-	-	-	-	-	-	-	-
久喜市	320	171	85	86	26	18	29	32	30	36
北本市	-	-	-	-	-	-	-	-	-	-
八潮市	-	-	-	-	-	-	-	-	-	-
富士見市	-	-	-	-	-	-	-	-	-	-

注1：浦和区（ ）内は国立を示す。浦和区には公立幼稚園は設置されていない。注2：私立はP. 50, 51に掲載している。

・ 在 園 者 数 （ 2-1 国 立 ・ 公 立 ）

区 分	認可定員数	在 園 者 数								
		総 数			3 歳		4 歳		5 歳	
		計	男	女	男	女	男	女	男	女
三 郷 市	-	-	-	-	-	-	-	-	-	-
蓮 田 市	-	-	-	-	-	-	-	-	-	-
坂 戸 市	380	16	13	3	-	-	-	-	13	3
幸 手 市	-	-	-	-	-	-	-	-	-	-
鶴ヶ島市	-	-	-	-	-	-	-	-	-	-
日 高 市	-	-	-	-	-	-	-	-	-	-
吉 川 市	-	-	-	-	-	-	-	-	-	-
ふじみ野市	-	-	-	-	-	-	-	-	-	-
白 岡 市	-	-	-	-	-	-	-	-	-	-
北足立郡					-	-	-	-	-	-
伊 奈 町	-	-	-	-	-	-	-	-	-	-
入間郡										
三 芳 町	-	-	-	-	-	-	-	-	-	-
毛 呂 山 町	-	-	-	-	-	-	-	-	-	-
越 生 町	-	-	-	-	-	-	-	-	-	-
比企郡										
滑 川 町	265	174	90	84	31	23	27	23	32	38
嵐 山 町	100	60	28	32	-	-	13	12	15	20
小 川 町	-	-	-	-	-	-	-	-	-	-
川 島 町	-	-	-	-	-	-	-	-	-	-
吉 見 町	-	-	-	-	-	-	-	-	-	-
鳩 山 町	120	19	9	10	-	-	5	6	4	4
ときがわ町	-	-	-	-	-	-	-	-	-	-
秩父郡										
横 瀬 町	-	-	-	-	-	-	-	-	-	-
皆 野 町	196	40	15	25	4	9	6	8	5	8
長 瀬 町	-	-	-	-	-	-	-	-	-	-
小 鹿 野 町	-	-	-	-	-	-	-	-	-	-
東 秩 父 村	-	-	-	-	-	-	-	-	-	-
児玉郡										
美 里 町	-	-	-	-	-	-	-	-	-	-
神 川 町	180	66	40	26	7	7	17	11	16	8
上 里 町	-	-	-	-	-	-	-	-	-	-
大里郡										
寄 居 町	-	-	-	-	-	-	-	-	-	-
南埼玉郡										
宮 代 町	-	-	-	-	-	-	-	-	-	-
北葛飾郡										
杉 戸 町	585	202	109	93	23	34	38	29	48	30
松 伏 町	-	-	-	-	-	-	-	-	-	-

幼稚園

第10表 市町村別認可定員数

区分	認可定員数	在園者数								
		総数			3歳		4歳		5歳	
		計	男	女	男	女	男	女	男	女
私立の内訳										
令和3年度	121,617	79,066	40,106	38,960	12,073	11,952	13,573	12,955	14,460	14,053
令和4年度	119,932	73,601	37,259	36,342	11,317	11,268	12,359	12,171	13,583	12,903
さいたま市	24,600	15,833	8,084	7,749	2,425	2,437	2,665	2,608	2,994	2,704
（西区）	1,560	1,086	549	537	188	160	172	194	189	183
（北区）	2,345	1,538	814	724	251	221	267	243	296	260
（大宮区）	2,285	1,480	743	737	224	245	251	236	268	256
（見沼区）	2,620	1,536	758	778	210	232	257	272	291	274
（中央区）	975	533	263	270	65	75	91	95	107	100
（桜区）	2,545	1,656	840	816	239	269	275	277	326	270
（浦和区）	2,400	1,966	980	986	300	320	329	318	351	348
（南区）	3,430	2,200	1,145	1,055	359	347	364	356	422	352
（緑区）	2,585	1,984	1,015	969	292	312	340	315	383	342
（岩槻区）	3,855	1,854	977	877	297	256	319	302	361	319
川越市	6,330	4,243	2,177	2,066	683	645	696	722	798	699
熊谷市	2,390	1,292	662	630	200	168	215	221	247	241
川口市	10,120	6,937	3,497	3,440	1,043	1,049	1,141	1,170	1,313	1,221
行田市	2,115	1,069	521	548	165	175	180	174	176	199
秩父市	120	-	-	-	-	-	-	-	-	-
所沢市	5,685	3,135	1,538	1,597	452	483	515	526	571	588
飯能市	765	479	232	247	78	89	82	74	72	84
加須市	210	183	101	82	33	32	30	27	38	23
本庄市	625	346	182	164	43	61	84	53	55	50
東松山市	1,820	1,243	631	612	189	177	218	205	224	230
春日部市	4,805	2,405	1,207	1,198	352	385	410	398	445	415
狭山市	1,480	906	443	463	111	131	152	164	180	168
羽生市	615	357	168	189	70	65	51	64	47	60
鴻巣市	1,310	687	348	339	106	107	117	129	125	103
深谷市	320	267	131	136	45	47	45	39	41	50
上尾市	4,895	3,112	1,557	1,555	512	484	502	503	543	568
草加市	4,395	2,833	1,452	1,381	457	450	481	458	514	473
越谷市	5,975	4,259	2,158	2,101	649	651	752	669	757	781
蕨市	735	415	206	209	58	63	66	72	82	74
戸田市	2,820	1,792	921	871	276	277	298	281	347	313
入間市	2,442	1,649	856	793	249	253	289	292	318	248
朝霞市	2,540	1,913	944	969	284	311	319	315	341	343
志木市	1,680	1,183	569	614	168	189	195	190	206	235
和光市	945	742	378	364	116	118	133	118	129	128
新座市	3,180	1,800	902	898	280	254	282	303	340	341
桶川市	1,160	589	286	303	78	97	97	115	111	91
久喜市	1,295	523	273	250	80	80	93	75	100	95
北本市	1,325	881	467	414	171	110	141	135	155	169
八潮市	1,565	1,148	577	571	193	168	198	199	186	204
富士見市	1,840	1,221	621	600	186	177	198	218	237	205

・ 在園者数 (2-2 私立)

区 分	認可定員数	在 園 者 数								
		総 数			3 歳		4 歳		5 歳	
		計	男	女	男	女	男	女	男	女
三 郷 市	2,465	1,519	780	739	226	233	275	249	279	257
蓮 田 市	1,045	386	197	189	56	52	66	64	75	73
坂 戸 市	2,215	1,252	649	603	200	180	202	206	247	217
幸 手 市	1,055	548	290	258	76	87	107	84	107	87
鶴ヶ島市	1,355	728	367	361	118	108	125	112	124	141
日 高 市	540	293	153	140	51	45	49	39	53	56
吉 川 市	1,985	1,022	494	528	148	173	169	174	177	181
ふじみ野市	2,065	951	465	486	155	129	145	156	165	201
白 岡 市	1,060	751	391	360	125	128	123	116	143	116
北足立郡										
伊 奈 町	800	633	317	316	99	90	115	115	103	111
入間郡										
三 芳 町	695	326	164	162	41	50	58	54	65	58
毛 呂 山 町	520	110	58	52	17	15	17	18	24	19
越 生 町	80	48	24	24	5	9	10	7	9	8
比企郡										
滑 川 町	-	-	-	-	-	-	-	-	-	-
嵐 山 町	-	-	-	-	-	-	-	-	-	-
小 川 町	770	95	44	51	20	16	14	16	10	19
川 島 町	280	163	91	72	34	20	28	28	29	24
吉 見 町	360	65	24	41	4	9	6	14	14	18
鳩 山 町	-	-	-	-	-	-	-	-	-	-
ときがわ町	100	58	29	29	5	8	12	8	12	13
秩父郡										
横 瀬 町	-	-	-	-	-	-	-	-	-	-
皆 野 町	-	-	-	-	-	-	-	-	-	-
長 瀨 町	140	39	18	21	4	9	6	8	8	4
小 鹿 野 町	-	-	-	-	-	-	-	-	-	-
東 秩 父 村	-	-	-	-	-	-	-	-	-	-
児玉郡										
美 里 町	210	62	32	30	9	11	12	8	11	11
神 川 町	-	-	-	-	-	-	-	-	-	-
上 里 町	305	143	72	71	24	17	23	33	25	21
大里郡										
寄 居 町	280	228	125	103	39	34	45	28	41	41
南埼玉郡										
宮 代 町	755	358	201	157	53	55	60	46	88	56
北葛飾郡										
杉 戸 町	400	262	129	133	38	40	33	50	58	43
松 伏 町	350	119	56	63	18	17	14	21	24	25

幼保連携型認定こども園

第11表 設置者別園数

区分	総数	国立	公立					私立							
			計	県立	市立	町立	村立	計	学校法人立	社会福祉法人立	財団法人立	社団法人立	宗教法人立	その他の法人立	個人立
令和3年度	115	-	2	-	1	1	-	113	88	25	-	-	-	-	-
令和4年度	122	-	2	-	1	1	-	120	92	28	-	-	-	-	-

第12表 学級数別園数

区分	総数	国立	公立	私立
令和3年度	115	-	2	113
令和4年度	122	-	2	120
0学級	1	-	-	1
1	-	-	-	-
2	1	-	-	1
3	29	-	-	29
4	6	-	-	6
5	5	-	1	4
6	33	-	1	32
7	11	-	-	11
8	6	-	-	6
9	10	-	-	10
10	9	-	-	9
11	3	-	-	3
12	2	-	-	2
13	3	-	-	3
14	1	-	-	1
15	1	-	-	1
16	1	-	-	1
17学級以上	-	-	-	-

第13表 在園者数別園数

区分	総数	国立	公立	私立
令和3年度	115	-	2	113
令和4年度	122	-	2	120
0人	1	-	-	1
1～50	3	-	-	3
51～100	45	-	2	43
101～150	30	-	-	30
151～200	21	-	-	21
201～250	11	-	-	11
251～300	5	-	-	5
301～400	4	-	-	4
401～500	2	-	-	2
501～600	-	-	-	-
601～700	-	-	-	-
701～800	-	-	-	-
801人以上	-	-	-	-

注：「0人」とは休園中等で在園者のいない幼保連携型認定こども園である。

注：「0学級」とは休園中等で学級が設置されていない幼保連携型認定こども園である。

第14表 編制方式別園数

区 分	総 数	国 立	公 立	私 立
令和3年度	114	-	2	112
令和4年度	121	-	2	119
3歳児のみ	-	-	-	-
4歳児のみ	-	-	-	-
5歳児のみ	-	-	-	-
3歳児と4歳児	-	-	-	-
3歳児と5歳児	-	-	-	-
4歳児と5歳児	-	-	-	-
3歳児と4歳児と5歳児	121	-	2	119

注1：休園中等で在園者がいない「0人」の幼保連携型認定こども園は含まれていない。

2：「3歳児」には「満3歳児」を含む。

3：「満3歳児」とは、満3歳に達する日以降の翌年度4月1日を待たずに随時入園した者である。

第15表 編制方式別学級数

区 分	総 数	国 立	公 立	私 立
令和3年度	739	-	12	727
令和4年度	767	-	11	756
3歳児のみ	278	-	4	274
4歳児のみ	240	-	3	237
5歳児のみ	242	-	4	238
3歳児と4歳児	1	-	-	1
3歳児と5歳児	-	-	-	-
4歳児と5歳児	-	-	-	-
3歳児と4歳児と5歳児	6	-	-	6

注：学級は設置されているが、5月1日現在在園者がいない学級は含まれていない。

幼保連携型認定こども園

第16表 職名別教育・保育職員数

区 分	総 数				国 立			
	本 務 者		兼 務 者		本 務 者		兼 務 者	
	男	女	男	女	男	女	男	女
令和3年度	156	2,215	21	704	-	-	-	-
令和4年度	160	2,401	21	755	-	-	-	-
園 長	57	62	2	-	-	-	-	-
副 園 長	21	65	1	2	-	-	-	-
教 頭	3	6	-	1	-	-	-	-
主 幹 保 育 教 諭	13	153	-	-	-	-	-	-
指 導 保 育 教 諭	2	58	-	2	-	-	-	-
保 育 教 諭	63	2,006	4	628	-	-	-	-
助 保 育 教 諭	-	8	-	63	-	-	-	-
主 幹 養 護 教 諭	-	2	-	-	-	-	-	-
養 護 教 諭	-	1	-	4	-	-	-	-
養 護 助 教 諭	-	-	-	-	-	-	-	-
主 幹 栄 養 教 諭	-	3	-	-	-	-	-	-
栄 養 教 諭	1	22	-	2	-	-	-	-
講 師	-	15	14	53	-	-	-	-
教 諭 等	-	8	-	13	-	-	-	-
保 育 士	3	51	1	32	-	-	-	-
教育・保育補助員	4	109	15	144	-	-	-	-

区 分	公 立				私 立			
	本 務 者		兼 務 者		本 務 者		兼 務 者	
	男	女	男	女	男	女	男	女
令和3年度	-	30	-	20	156	2,185	21	684
令和4年度	1	26	-	20	159	2,375	21	735
園 長	-	2	-	-	57	60	2	-
副 園 長	-	1	-	-	21	64	1	2
教 頭	-	-	-	-	3	6	-	1
主 幹 保 育 教 諭	-	1	-	-	13	152	-	-
指 導 保 育 教 諭	-	1	-	-	2	57	-	2
保 育 教 諭	1	21	-	17	62	1,985	4	611
助 保 育 教 諭	-	-	-	3	-	8	-	60
主 幹 養 護 教 諭	-	-	-	-	-	2	-	-
養 護 教 諭	-	-	-	-	-	1	-	4
養 護 助 教 諭	-	-	-	-	-	-	-	-
主 幹 栄 養 教 諭	-	-	-	-	-	3	-	-
栄 養 教 諭	-	-	-	-	1	22	-	2
講 師	-	-	-	-	-	15	14	53
教 諭 等	-	-	-	-	-	8	-	13
保 育 士	-	-	-	-	3	51	1	32
教育・保育補助員	-	-	-	3	4	109	15	141

注：教諭等、保育士、教育・保育補助員は、別掲を示す。

第17表 設置者別在園者数

区分	総数	国立	公立				私立								
			計	県立	市立	町立	計	学校法人立	社会福祉法人立	財団法人立	社団法人立	団立	宗立	教立	その他の法人立
令和3年度	20,186	-	200	-	200	19,986	16,818	3,168	-	-	-	-	-	-	-
令和4年度	20,610	-	173	-	173	20,437	16,954	3,483	-	-	-	-	-	-	
男	10,374	-	94	-	94	10,280	8,583	1,697	-	-	-	-	-	-	
女	10,236	-	79	-	79	10,157	8,371	1,786	-	-	-	-	-	-	

第18表 年齢別在園者数・入園者数

区分	総数			0～2歳											
				計			0歳			1歳			2歳		
	計	男	女	計	男	女	計	男	女	計	男	女	計	男	女
令和3年度	20,186	10,240	9,946	3,714	1,883	1,831	469	228	241	1,419	734	685	1,826	921	905
令和4年度	20,610	10,374	10,236	3,871	1,937	1,934	473	229	244	1,527	763	764	1,871	945	926

区分	3歳														
	計			0～2歳児入園			満3歳児入園 (本年度入園)			3歳児入園 (本年度入園)			前年度間入園		
	計	男	女	計	男	女	計	男	女	計	男	女	計	男	女
令和3年度	5,364	2,704	2,660	1,576	802	774	55	35	20	3,273	1,647	1,626	460	220	240
令和4年度	5,419	2,684	2,735	1,692	839	853	42	15	27	3,168	1,566	1,602	517	264	253

区分	4歳												5歳		
	計			0～2歳児入園			3歳児入園			4歳児入園 (本年度入園)			計		
	計	男	女	計	男	女	計	男	女	計	男	女	計	男	女
令和3年度	5,407	2,743	2,664	1,419	721	698	3,566	1,800	1,766	422	222	200	5,701	2,910	2,791
令和4年度	5,662	2,864	2,798	1,633	838	795	3,569	1,792	1,777	460	234	226	5,658	2,889	2,769

区分	5歳												本年度入園計 (再掲)		
	0～2歳児入園			3歳児入園			4歳児入園			5歳児入園 (本年度入園)					
	計	男	女	計	男	女	計	男	女	計	男	女	計	男	女
令和3年度	1,106	613	493	3,451	1,725	1,726	859	431	428	285	141	144	4,035	2,045	1,990
令和4年度	1,377	704	673	3,490	1,759	1,731	454	256	198	337	170	167	4,007	1,985	2,022

注1：3歳の「満3歳児入園」は、令和4年4月1日時点では2歳であったが令和4年5月1日までに満3歳となり、入園した者である。

2：3歳の「前年度間入園」は、前年度間途中に満3歳となり、令和3年4月1日を待たずに入園した者である。

幼保連携型認定こども園

第19表 市町村別園数・学級数・

区 分	園数	学級数	教育・保育職員数 (本務者)			教育・保育職員数 (兼務者)			その他の職員数 (本務者)		
			総 数	男	女	総 数	男	女	総 数	男	女
令和3年度	115	746	2,371	156	2,215	725	21	704	487	139	348
令和4年度	122	782	2,561	160	2,401	776	21	755	498	135	363
うち公立	2	11	27	1	26	20	-	20	3	1	2
私立	120	771	2,534	159	2,375	756	21	735	495	134	361
さいたま市	8	53	167	13	154	69	4	65	43	11	32
(西 区)	1	13	38	4	34	14	-	14	20	7	13
(北 区)	-	-	-	-	-	-	-	-	-	-	-
(大宮区)	1	3	15	1	14	8	-	8	9	-	9
(見沼区)	1	9	25	1	24	-	-	-	1	1	-
(中央区)	1	6	23	1	22	7	-	7	5	1	4
(桜 区)	1	6	14	2	12	11	3	8	1	1	-
(浦和区)	2	8	40	4	36	18	1	17	6	-	6
(南 区)	-	-	-	-	-	-	-	-	-	-	-
(緑 区)	-	-	-	-	-	-	-	-	-	-	-
(岩槻区)	1	8	12	-	12	11	-	11	1	1	-
川 越 市	8	44	131	10	121	46	7	39	32	10	22
熊 谷 市	4	39	117	5	112	34	-	34	12	8	4
川 口 市	3	30	71	5	66	27	-	27	17	7	10
行 田 市	1	3	18	3	15	-	-	-	5	3	2
秩 父 市	8	41	137	6	131	57	-	57	32	10	22
所 沢 市	7	40	161	9	152	18	-	18	34	11	23
飯 能 市	2	15	49	5	44	26	-	26	5	3	2
加 須 市	2	12	31	1	30	16	1	15	5	1	4
本 庄 市	6	23	117	9	108	18	-	18	22	6	16
東 松 山 市	-	-	-	-	-	-	-	-	-	-	-
春 日 部 市	4	33	94	6	88	21	-	21	23	7	16
狭 山 市	5	24	96	6	90	34	-	34	29	8	21
羽 生 市	3	19	93	7	86	17	-	17	13	2	11
鴻 巣 市	4	24	63	6	57	41	-	41	7	2	5
深 谷 市	3	13	53	1	52	6	-	6	8	-	8
上 尾 市	4	26	73	3	70	41	-	41	10	4	6
草 加 市	2	12	45	3	42	12	6	6	3	-	3
越 谷 市	9	67	194	11	183	70	-	70	42	13	29
蕨 市	-	-	-	-	-	-	-	-	-	-	-
戸 田 市	-	-	-	-	-	-	-	-	-	-	-
入 間 市	1	3	41	2	39	-	-	-	21	-	21
朝 霞 市	-	-	-	-	-	-	-	-	-	-	-
志 木 市	-	-	-	-	-	-	-	-	-	-	-
和 光 市	1	3	18	1	17	-	-	-	-	-	-
新 座 市	1	5	18	5	13	-	-	-	4	2	2
桶 川 市	4	27	71	3	68	22	-	22	6	2	4
久 喜 市	8	68	204	13	191	51	1	50	29	6	23

注：国立は該当なし。

幼保連携型認定こども園

教育・保育職員数・その他の職員数

区 分	園数	学級数	教育・保育職員数 (本務者)			教育・保育職員数 (兼務者)			その他の職員数 (本務者)		
			総 数	男	女	総 数	男	女	総 数	男	女
北本市	2	9	45	2	43	6	1	5	3	-	3
八潮市	1	6	20	-	20	9	1	8	6	-	6
富士見市	3	22	77	2	75	27	-	27	9	2	7
三郷市	4	35	86	5	81	27	-	27	14	2	12
蓮田市	1	6	17	1	16	-	-	-	11	3	8
坂戸市	-	-	-	-	-	-	-	-	-	-	-
幸手市	-	-	-	-	-	-	-	-	-	-	-
鶴ヶ島市	1	6	21	-	21	5	-	5	2	1	1
日高市	2	12	38	2	36	24	-	24	6	1	5
吉川市	-	-	-	-	-	-	-	-	-	-	-
ふじみ野市	2	18	63	6	57	12	-	12	17	5	12
白岡市	-	-	-	-	-	-	-	-	-	-	-
北足立郡											
伊奈町	-	-	-	-	-	-	-	-	-	-	-
入間郡											
三芳町	1	6	15	-	15	2	-	2	2	1	1
毛呂山町	1	6	15	1	14	-	-	-	3	1	2
越生町	-	-	-	-	-	-	-	-	-	-	-
比企郡											
滑川町	1	6	29	2	27	2	-	2	4	1	3
嵐山町	-	-	-	-	-	-	-	-	-	-	-
小川町	-	-	-	-	-	-	-	-	-	-	-
川島町	-	-	-	-	-	-	-	-	-	-	-
吉見町	-	-	-	-	-	-	-	-	-	-	-
鳩山町	-	-	-	-	-	-	-	-	-	-	-
ときがわ町	-	-	-	-	-	-	-	-	-	-	-
秩父郡											
横瀬町	1	7	17	1	16	12	-	12	3	-	3
皆野町	-	-	-	-	-	-	-	-	-	-	-
長瀬町	-	-	-	-	-	-	-	-	-	-	-
小鹿野町	1	6	14	-	14	-	-	-	1	-	1
東秩父村	-	-	-	-	-	-	-	-	-	-	-
児玉郡											
美里町	-	-	-	-	-	-	-	-	-	-	-
神川町	-	-	-	-	-	-	-	-	-	-	-
上里町	1	3	20	2	18	11	-	11	-	-	-
大里郡											
寄居町	-	-	-	-	-	-	-	-	-	-	-
南埼玉郡											
宮代町	-	-	-	-	-	-	-	-	-	-	-
北葛飾郡											
杉戸町	-	-	-	-	-	-	-	-	-	-	-
松伏町	2	10	22	3	19	13	-	13	15	2	13

幼保連携型認定こども園

第20表 市町村別認可定員数・利用定員数・

区 分	認可定員数	利用定員数	在 園 者 数								
			総 数			0 歳		1 歳		2 歳	
			計	男	女	男	女	男	女	男	女
令和3年度	23,212	22,260	20,186	10,240	9,946	228	241	734	685	921	905
令和4年度	24,213	23,380	20,610	10,374	10,236	229	244	763	764	945	926
うち公立	272	272	173	94	79	1	-	6	3	6	6
私立	23,941	23,108	20,437	10,280	10,157	228	244	757	761	939	920
さいたま市	1,836	1,766	1,421	717	704	10	15	48	39	58	49
（西区）	595	595	374	181	193	1	5	10	10	16	8
（北区）	-	-	-	-	-	-	-	-	-	-	-
（大宮区）	81	81	71	44	27	-	-	-	-	6	4
（見沼区）	270	270	299	139	160	3	3	11	5	5	12
（中央区）	210	210	203	103	100	1	5	4	8	8	4
（桜区）	90	90	83	47	36	3	1	5	1	4	2
（浦和区）	330	260	223	111	112	2	1	14	10	14	14
（南区）	-	-	-	-	-	-	-	-	-	-	-
（緑区）	-	-	-	-	-	-	-	-	-	-	-
（岩槻区）	260	260	168	92	76	-	-	4	5	5	5
川越市	1,191	1,191	986	505	481	8	6	33	37	49	32
熊谷市	1,171	1,171	1,125	568	557	4	5	22	21	38	31
川口市	1,025	1,025	1,019	496	523	5	9	18	25	25	27
行田市	105	95	69	32	37	3	1	3	4	7	8
秩父市	1,347	1,347	1,006	505	501	11	12	56	52	61	51
所沢市	1,156	1,156	1,150	572	578	20	23	46	41	53	51
飯能市	450	450	430	205	225	3	4	13	10	16	15
加須市	507	365	338	185	153	3	6	14	12	18	18
本庄市	713	713	685	303	382	8	10	36	40	40	47
東松山市	-	-	-	-	-	-	-	-	-	-	-
春日部市	876	876	667	328	339	10	9	25	24	30	30
狭山市	846	846	673	334	339	13	6	27	27	29	44
羽生市	590	590	605	287	318	6	7	33	45	38	51
鴻巣市	687	687	630	352	278	16	2	35	21	39	34
深谷市	348	348	319	154	165	3	4	17	21	22	24
上尾市	824	694	711	391	320	9	10	21	17	36	24
草加市	397	397	258	145	113	6	5	10	10	16	9
越谷市	1,990	1,990	1,856	946	910	15	21	55	59	71	69
蕨市	-	-	-	-	-	-	-	-	-	-	-
戸田市	-	-	-	-	-	-	-	-	-	-	-
入間市	135	135	135	67	68	2	5	11	9	14	10
朝霞市	-	-	-	-	-	-	-	-	-	-	-
志木市	-	-	-	-	-	-	-	-	-	-	-
和光市	100	100	94	54	40	2	1	6	2	7	5
新座市	168	168	140	77	63	2	1	2	7	8	10
桶川市	975	812	637	311	326	2	1	16	20	24	38
久喜市	1,874	1,824	1,719	876	843	20	21	58	59	75	71

注1：認可定員とは、就学前の子どもに関する教育、保育等の総合的な提供の推進に関する法律施行規則第15条第1項第5号の幼保連携型認定こども園の運営に関する規程（園則）に記載されている利用定員（認可上の受入れ可能な人数の上限）。

2：利用定員とは、子ども・子育て支援法第31条に基づき、施設型給付費の支給に係る施設として市町村長が確認した際に定めた利用定員。

3：3～5歳児・認定区分別欄の1号認定2号認定は、子ども・子育て支援法第19条第1項第1号第2号に規定する者に係る区分（1号認定＝教育標準時間認定、2号認定＝満3歳以上・保育認定）。

幼保連携型認定こども園

在園者数・認定区別在園者数・修了者数

在園者数						3～5歳児・認定区別 在園者数（再掲）			修了者数		
3歳		4歳		5歳		計	1号認定	2号認定	計	男	女
男	女	男	女	男	女						
2,704	2,660	2,743	2,664	2,910	2,791	16,472	9,881	6,591	5,426	2,750	2,676
2,684	2,735	2,864	2,798	2,889	2,769	16,739	9,677	7,062	5,728	2,877	2,851
26	20	25	27	30	23	151	22	129	68	34	34
2,658	2,715	2,839	2,771	2,859	2,746	16,588	9,655	6,933	5,660	2,843	2,817
206	194	185	196	210	211	1,202	825	377	407	230	177
50	50	52	51	52	69	324	234	90	117	68	49
-	-	-	-	-	-	-	-	-	-	-	-
11	8	14	9	13	6	61	38	23	8	7	1
43	45	36	48	41	47	260	209	51	93	55	38
27	27	31	28	32	28	173	128	45	52	21	31
24	17	4	8	7	7	67	39	28	-	-	-
22	23	22	39	37	25	168	84	84	67	43	24
-	-	-	-	-	-	-	-	-	-	-	-
-	-	-	-	-	-	-	-	-	-	-	-
29	24	26	13	28	29	149	93	56	70	36	34
122	125	154	146	139	135	821	496	325	243	140	103
154	164	173	154	177	182	1,004	722	282	347	166	181
140	152	152	158	156	152	910	754	156	198	97	101
9	8	5	9	5	7	43	3	40	20	8	12
111	130	129	129	137	127	763	367	396	307	151	156
134	146	148	166	171	151	916	543	373	307	171	136
69	59	57	67	47	70	369	208	161	123	55	68
45	37	49	44	56	36	267	142	125	81	40	41
71	97	69	102	79	86	504	210	294	144	82	62
-	-	-	-	-	-	-	-	-	-	-	-
82	94	92	89	89	93	539	315	224	209	90	119
78	93	96	89	91	80	527	257	270	174	77	97
84	85	60	61	66	69	425	66	359	143	66	77
87	81	85	78	90	62	483	237	246	166	90	76
39	35	32	44	41	37	228	30	198	52	24	28
104	80	115	94	106	95	594	392	202	196	89	107
38	39	36	25	39	25	202	101	101	97	45	52
251	230	281	274	273	257	1,566	912	654	544	265	279
-	-	-	-	-	-	-	-	-	-	-	-
-	-	-	-	-	-	-	-	-	-	-	-
11	17	16	12	13	15	84	18	66	27	19	8
-	-	-	-	-	-	-	-	-	-	-	-
-	-	-	-	-	-	-	-	-	-	-	-
10	13	15	7	14	12	71	9	62	8	4	4
19	20	31	12	15	13	110	37	73	38	16	22
85	91	87	82	97	94	536	347	189	163	79	84
244	227	242	231	237	234	1,415	888	527	528	256	272

幼保連携型認定こども園

第20表 市町村別認可定員数・利用定員数・

区 分	認可定員数	利用定員数	在 園 者 数								
			総 数			0 歳		1 歳		2 歳	
			計	男	女	男	女	男	女	男	女
北本市	240	240	219	107	112	6	6	13	19	18	18
八潮市	178	178	175	88	87	6	3	6	9	8	10
富士見市	718	609	608	294	314	8	13	30	22	26	25
三郷市	1,148	1,113	820	417	403	7	9	23	24	31	20
蓮田市	150	150	113	57	56	1	-	5	4	6	7
坂戸市	-	-	-	-	-	-	-	-	-	-	-
幸手市	-	-	-	-	-	-	-	-	-	-	-
鶴ヶ島市	193	193	198	93	105	1	2	4	8	8	10
日高市	412	412	306	151	155	4	10	13	14	9	14
吉川市	-	-	-	-	-	-	-	-	-	-	-
ふじみ野市	520	520	465	231	234	6	6	12	15	17	15
白岡市	-	-	-	-	-	-	-	-	-	-	-
北足立郡											
伊奈町	-	-	-	-	-	-	-	-	-	-	-
入間郡											
三芳町	150	150	124	64	60	-	-	2	1	2	2
毛呂山町	240	171	127	65	62	1	1	5	5	7	5
越生町	-	-	-	-	-	-	-	-	-	-	-
比企郡											
滑川町	153	153	189	88	101	4	3	15	15	14	20
嵐山町	-	-	-	-	-	-	-	-	-	-	-
小川町	-	-	-	-	-	-	-	-	-	-	-
川島町	-	-	-	-	-	-	-	-	-	-	-
吉見町	-	-	-	-	-	-	-	-	-	-	-
鳩山町	-	-	-	-	-	-	-	-	-	-	-
ときがわ町	-	-	-	-	-	-	-	-	-	-	-
秩父郡											
横瀬町	205	205	186	92	94	1	2	10	10	13	12
皆野町	-	-	-	-	-	-	-	-	-	-	-
長瀨町	-	-	-	-	-	-	-	-	-	-	-
小鹿野町	140	140	88	50	38	-	-	-	-	-	-
東秩父村	-	-	-	-	-	-	-	-	-	-	-
児玉郡											
美里町	-	-	-	-	-	-	-	-	-	-	-
神川町	-	-	-	-	-	-	-	-	-	-	-
上里町	115	115	114	49	65	1	1	9	7	8	9
大里郡											
寄居町	-	-	-	-	-	-	-	-	-	-	-
南埼玉郡											
宮代町	-	-	-	-	-	-	-	-	-	-	-
北葛飾郡											
杉戸町	-	-	-	-	-	-	-	-	-	-	-
松伏町	340	285	205	118	87	2	4	11	9	4	11

幼保連携型認定こども園

在園者数・認定区別在園者数・修了者数（つづき）

在園者数						3～5歳児・認定区別在園者数（再掲）			修了者数		
3歳		4歳		5歳		計	1号認定	2号認定	計	男	女
男	女	男	女	男	女						
16	28	26	16	28	25	139	20	119	44	19	25
24	25	21	25	23	15	133	59	74	62	31	31
77	83	81	82	72	89	484	287	197	167	87	80
109	103	126	122	121	125	706	517	189	309	159	150
12	14	13	20	20	11	90	47	43	34	17	17
-	-	-	-	-	-	-	-	-	-	-	-
-	-	-	-	-	-	-	-	-	-	-	-
32	26	26	33	22	26	165	109	56	60	27	33
32	46	45	41	48	30	242	144	98	106	60	46
-	-	-	-	-	-	-	-	-	-	-	-
53	62	69	68	74	68	394	276	118	141	81	60
-	-	-	-	-	-	-	-	-	-	-	-
-	-	-	-	-	-	-	-	-	-	-	-
20	21	21	18	19	18	117	105	12	-	-	-
15	17	18	13	19	21	103	68	35	44	24	20
-	-	-	-	-	-	-	-	-	-	-	-
17	20	17	24	21	19	118	9	109	42	26	16
-	-	-	-	-	-	-	-	-	-	-	-
-	-	-	-	-	-	-	-	-	-	-	-
-	-	-	-	-	-	-	-	-	-	-	-
-	-	-	-	-	-	-	-	-	-	-	-
-	-	-	-	-	-	-	-	-	-	-	-
19	30	27	20	22	20	138	63	75	49	25	24
-	-	-	-	-	-	-	-	-	-	-	-
-	-	-	-	-	-	-	-	-	-	-	-
16	10	19	15	15	13	88	6	82	43	25	18
-	-	-	-	-	-	-	-	-	-	-	-
-	-	-	-	-	-	-	-	-	-	-	-
-	-	-	-	-	-	-	-	-	-	-	-
17	10	10	18	4	20	79	10	69	32	2	30
-	-	-	-	-	-	-	-	-	-	-	-
-	-	-	-	-	-	-	-	-	-	-	-
-	-	-	-	-	-	-	-	-	-	-	-
32	23	36	14	33	26	164	78	86	73	34	39

第21表 設置者別学校数

区分	総数	本校	分校
令和3年度	812	812	-
令和4年度	806	806	-
国立	1	1	-
計	800	800	-
公立	716	716	-
町立	83	83	-
村立	1	1	-
私立	5	5	-

第22表 本務者のうち教務主任等の数

区分	令和3年度	令和4年度	国立	公立	私立
教務主任	505	512	1	505	6
学年主任	4,628	4,558	6	4,526	26
保健主事	810	803	1	797	5
司書教諭	754	744	1	739	4
舎監	-	-	-	-	-
特別支援学級担当教員	735	754	-	754	-
特別支援学校教諭免許状所有者	1,099	1,204	-	1,204	-
特別支援学校教諭免許状非所有者					
産休代替教職員	171	178	-	178	-
副校長・教頭・主幹教諭・指導教諭・教諭・助教諭・講師					
養護教諭・養護助教諭・栄養教諭	19	17	-	17	-
事務職員	4	7	-	7	-
学校栄養職員	3	5	-	5	-
育児休業代替教職員	872	907	-	905	2
副校長・教頭・主幹教諭・指導教諭・教諭・助教諭・講師					
養護教諭・養護助教諭・栄養教諭	71	78	-	78	-

(令和4年度)

第23表 類型別学校数

区分	総数			国立	公立		私立
	計	本校	分校	本校	本校	分校	本校
保健主事のいる学校	802	802	-	1	797	-	4
本務養護教員のいる学校	803	803	-	1	797	-	5
本務栄養教諭のいる学校	196	196	-	1	195	-	-
本務事務職員のいる学校	801	801	-	1	796	-	4
負担法による事務職員のいる学校	782	782	-	-	782	-	-
複式学級のある学校	20	20	-	-	20	-	-
複式学級のみのある学校	1	1	-	-	1	-	-
特別支援学級のある学校	752	752	-	-	752	-	-
特別支援学級のみのある学校	-	-	-	-	-	-	-
学校医のいる学校	803	803	-	1	797	-	5
学校歯科医のいる学校	803	803	-	1	797	-	5
学校薬剤師のいる学校	803	803	-	1	797	-	5

小学校

第24表 市町村別

区分	学 校 数			学 級 数			
	総 数	本 校	分 校	総 数	単 式	複 式	特別支援
令和3年度	812	812	-	13,554	11,722	37	1,795
令和4年度	806	806	-	13,750	11,810	35	1,905
うち国立	1	1	-	18	18	-	-
公立	800	800	-	13,649	11,709	35	1,905
私立	5	5	-	83	83	-	-
さいたま市	108	108	-	2,445	2,197	-	248
(西区)	8	8	-	170	149	-	21
(北区)	10	10	-	272	248	-	24
(大宮区)	9	9	-	224	203	-	21
(見沼区)	11	11	-	259	228	-	31
(中央区)	8	8	-	177	160	-	17
(桜区)	8	8	-	152	134	-	18
(浦和区)	13	13	-	348	321	-	27
(南区)	14	14	-	336	304	-	32
(緑区)	12	12	-	302	272	-	30
(岩槻区)	15	15	-	205	178	-	27
川越市	33	33	-	652	570	-	82
熊谷市	30	30	-	394	328	1	65
川口市	52	52	-	1,022	921	-	101
行田市	13	13	-	163	131	-	32
秩父市	13	13	-	138	104	3	31
所沢市	32	32	-	587	518	-	69
飯能市	12	12	-	153	125	5	23
加須市	22	22	-	242	189	1	52
本庄市	13	13	-	166	127	1	38
東松山市	11	11	-	189	145	1	43
春日部市	22	22	-	383	321	-	62
狭山市	16	16	-	250	218	-	32
羽生市	11	11	-	117	95	2	20
鴻巣市	18	18	-	229	204	-	25
深谷市	19	19	-	281	228	-	53
上尾市	22	22	-	399	346	2	51
草加市	21	21	-	424	369	-	55
越谷市	29	29	-	639	554	-	85
蕨市	7	7	-	116	106	-	10
戸田市	12	12	-	287	254	-	33
入間市	16	16	-	261	226	-	35
朝霞市	10	10	-	253	231	-	22
志木市	8	8	-	151	131	-	20
和光市	9	9	-	165	148	-	17
新座市	17	17	-	332	289	-	43
桶川市	7	7	-	127	111	-	16
久喜市	22	22	-	292	240	-	52
北本市	7	7	-	103	85	-	18
八潮市	10	10	-	165	143	-	22
富士見市	11	11	-	213	189	-	24
三郷市	19	19	-	298	254	-	44
蓮田市	8	8	-	109	94	-	15
坂戸市	12	12	-	206	161	-	45
幸手市	9	9	-	106	85	1	20
鶴ヶ島市	8	8	-	118	102	-	16

小学校

学 校 数 ・ 学 級 数

区 分	学 校 数			学 級 数			
	総 数	本 校	分 校	総 数	単 式	複 式	特別支援
日 高 市	6	6	-	98	79	-	19
吉 川 市	8	8	-	157	130	-	27
ふじみ野市	13	13	-	231	202	-	29
白 岡 市	6	6	-	107	91	-	16
北足立郡							
伊 奈 町	4	4	-	91	78	-	13
入間郡							
三 芳 町	5	5	-	68	62	-	6
毛 呂 山 町	4	4	-	51	41	-	10
越 生 町	2	2	-	23	18	-	5
比企郡							
滑 川 町	3	3	-	50	41	-	9
嵐 山 町	3	3	-	39	29	-	10
小 川 町	5	5	-	49	37	-	12
川 島 町	4	4	-	40	31	-	9
吉 見 町	6	6	-	47	32	2	13
鳩 山 町	3	3	-	26	19	-	7
ときがわ町	3	3	-	23	15	2	6
秩父郡							
横 瀬 町	1	1	-	16	12	-	4
皆 野 町	3	3	-	27	18	3	6
長 瀨 町	2	2	-	17	12	1	4
小 鹿 野 町	4	4	-	31	22	3	6
東 秩 父 村	1	1	-	8	6	-	2
児玉郡							
美 里 町	3	3	-	27	20	-	7
神 川 町	4	4	-	34	20	5	9
上 里 町	5	5	-	65	49	-	16
大里郡							
寄 居 町	6	6	-	61	48	2	11
南埼玉郡							
宮 代 町	4	4	-	63	54	-	9
北葛飾郡							
杉 戸 町	6	6	-	76	65	-	11
松 伏 町	3	3	-	50	40	-	10

[再 掲]

(国 立)							
さいたま市	1	1	-	18	18	-	-
(私 立)							
さいたま市	3	3	-	59	59	-	-
川 越 市	1	1	-	12	12	-	-
狭 山 市	1	1	-	12	12	-	-

小学校

第25表 市 町 村 別

区 分	総 数			1 学 年			2 学 年		
	計	男	女	計	男	女	計	男	女
令和3年度	363,199	185,762	177,437	59,091	30,215	28,876	59,609	30,395	29,214
令和4年度	359,989	184,000	175,989	59,074	30,207	28,867	59,183	30,235	28,948
うち国立	627	315	312	105	52	53	104	53	51
公立	357,068	182,562	174,506	58,557	29,951	28,606	58,658	29,981	28,677
私立	2,294	1,123	1,171	412	204	208	421	201	220
さいたま市	71,036	36,508	34,528	12,000	6,149	5,851	11,740	6,046	5,694
（西区）	4,738	2,425	2,313	814	412	402	806	410	396
（北区）	8,149	4,201	3,948	1,274	654	620	1,275	657	618
（大宮区）	6,588	3,389	3,199	1,176	593	583	1,125	569	556
（見沼区）	7,495	3,870	3,625	1,191	631	560	1,165	608	557
（中央区）	4,945	2,574	2,371	817	439	378	815	418	397
（桜区）	4,221	2,171	2,050	681	359	322	679	362	317
（浦和区）	10,801	5,508	5,293	1,857	945	912	1,823	933	890
（南区）	10,100	5,237	4,863	1,748	904	844	1,711	885	826
（緑区）	8,865	4,469	4,396	1,595	782	813	1,540	792	748
（岩槻区）	5,134	2,664	2,470	847	430	417	801	412	389
川越市	17,919	9,346	8,573	2,849	1,508	1,341	2,899	1,475	1,424
熊谷市	8,826	4,529	4,297	1,431	739	692	1,482	742	740
川口市	29,301	14,966	14,335	4,833	2,486	2,347	4,831	2,481	2,350
行田市	3,469	1,703	1,766	563	290	273	557	267	290
秩父市	2,701	1,370	1,331	423	213	210	456	241	215
所沢市	16,025	8,205	7,820	2,631	1,332	1,299	2,616	1,398	1,218
飯能市	3,494	1,846	1,648	623	326	297	537	268	269
加須市	5,127	2,629	2,498	815	436	379	824	432	392
本庄市	3,682	1,836	1,846	584	304	280	595	300	295
東松山市	4,388	2,265	2,123	719	380	339	749	368	381
春日部市	9,933	5,186	4,747	1,604	865	739	1,550	783	767
狭山市	6,645	3,395	3,250	1,047	514	533	1,090	557	533
羽生市	2,295	1,156	1,139	361	181	180	378	172	206
鴻巣市	5,451	2,785	2,666	872	455	417	902	466	436
深谷市	6,775	3,446	3,329	1,087	562	525	1,066	539	527
上尾市	10,943	5,576	5,367	1,775	895	880	1,877	957	920
草加市	11,684	6,002	5,682	1,882	965	917	1,921	1,031	890
越谷市	17,538	8,914	8,624	2,898	1,468	1,430	2,950	1,509	1,441
蕨市	3,153	1,606	1,547	542	284	258	532	284	248
戸田市	8,231	4,149	4,082	1,404	726	678	1,350	679	671
入間市	6,814	3,513	3,301	1,114	571	543	1,105	580	525
朝霞市	7,664	3,928	3,736	1,316	649	667	1,345	675	670
志木市	4,138	2,118	2,020	669	341	328	706	379	327
和光市	4,403	2,273	2,130	720	371	349	747	373	374
新座市	8,796	4,497	4,299	1,409	684	725	1,408	733	675
桶川市	3,546	1,806	1,740	543	279	264	611	305	306
久喜市	6,795	3,406	3,389	1,133	582	551	1,098	538	560
北本市	2,588	1,269	1,319	409	185	224	449	222	227
八潮市	4,283	2,222	2,061	729	381	348	716	353	363
富士見市	5,717	2,957	2,760	944	486	458	932	497	435
三郷市	7,363	3,716	3,647	1,273	648	625	1,267	643	624
蓮田市	2,643	1,341	1,302	418	195	223	409	199	210
坂戸市	4,867	2,442	2,425	767	367	400	760	369	391
幸手市	2,132	1,080	1,052	336	176	160	347	176	171
鶴ヶ島市	3,073	1,577	1,496	494	251	243	495	263	232

小学校

学 年 別 児 童 数

3 学 年			4 学 年			5 学 年			6 学 年		
計	男	女	計	男	女	計	男	女	計	男	女
59,827	30,511	29,316	60,102	30,790	29,312	61,953	31,702	30,251	62,617	32,149	30,468
59,673	30,439	29,234	59,890	30,548	29,342	60,169	30,838	29,331	62,000	31,733	30,267
105	52	53	104	53	51	105	52	53	104	53	51
59,166	30,212	28,954	59,406	30,310	29,096	59,718	30,604	29,114	61,563	31,504	30,059
402	175	227	380	185	195	346	182	164	333	176	157
11,855	6,029	5,826	11,726	6,034	5,692	11,736	6,135	5,601	11,979	6,115	5,864
783	399	384	771	423	348	785	413	372	779	368	411
1,382	727	655	1,351	686	665	1,378	718	660	1,489	759	730
1,086	554	532	1,070	553	517	1,088	584	504	1,043	536	507
1,227	612	615	1,285	653	632	1,286	670	616	1,341	696	645
802	400	402	827	433	394	824	419	405	860	465	395
683	341	342	673	337	336	778	399	379	727	373	354
1,897	960	937	1,787	915	872	1,703	887	816	1,734	868	866
1,693	858	835	1,636	847	789	1,648	878	770	1,664	865	799
1,476	740	736	1,445	708	737	1,405	727	678	1,404	720	684
826	438	388	881	479	402	841	440	401	938	465	473
2,991	1,598	1,393	3,039	1,612	1,427	2,980	1,539	1,441	3,161	1,614	1,547
1,445	730	715	1,437	750	687	1,448	765	683	1,583	803	780
4,862	2,454	2,408	4,849	2,436	2,413	4,882	2,495	2,387	5,044	2,614	2,430
561	289	272	553	257	296	648	311	337	587	289	298
448	218	230	474	259	215	438	214	224	462	225	237
2,682	1,379	1,303	2,618	1,350	1,268	2,756	1,390	1,366	2,722	1,356	1,366
586	328	258	542	279	263	562	304	258	644	341	303
784	377	407	825	417	408	899	451	448	980	516	464
595	290	305	608	299	309	635	313	322	665	330	335
729	384	345	704	357	347	745	397	348	742	379	363
1,666	904	762	1,615	812	803	1,681	872	809	1,817	950	867
1,063	528	535	1,131	608	523	1,121	573	548	1,193	615	578
366	187	179	383	184	199	389	209	180	418	223	195
924	483	441	891	435	456	913	476	437	949	470	479
1,109	555	554	1,181	603	578	1,183	605	578	1,149	582	567
1,837	932	905	1,764	921	843	1,829	915	914	1,861	956	905
1,989	1,018	971	1,984	999	985	1,917	994	923	1,991	995	996
2,840	1,416	1,424	2,948	1,501	1,447	2,896	1,462	1,434	3,006	1,558	1,448
515	242	273	526	277	249	524	260	264	514	259	255
1,367	670	697	1,403	691	712	1,296	663	633	1,411	720	691
1,093	573	520	1,155	589	566	1,117	578	539	1,230	622	608
1,252	666	586	1,280	646	634	1,244	667	577	1,227	625	602
743	369	374	665	334	331	674	350	324	681	345	336
780	416	364	703	362	341	737	386	351	716	365	351
1,498	789	709	1,471	744	727	1,494	769	725	1,516	778	738
579	292	287	612	332	280	623	300	323	578	298	280
1,125	530	595	1,139	546	593	1,120	605	515	1,180	605	575
399	185	214	458	238	220	430	212	218	443	227	216
663	335	328	725	399	326	700	372	328	750	382	368
945	493	452	996	507	489	937	466	471	963	508	455
1,237	620	617	1,229	627	602	1,173	583	590	1,184	595	589
451	231	220	477	256	221	434	220	214	454	240	214
789	419	370	824	408	416	860	441	419	867	438	429
326	165	161	343	163	180	361	181	180	419	219	200
536	279	257	496	258	238	504	243	261	548	283	265

小学校

第25表 市 町 村 別

区 分	総 数			1 学 年			2 学 年		
	計	男	女	計	男	女	計	男	女
日 高 市	2,544	1,279	1,265	367	178	189	391	201	190
吉 川 市	4,187	2,145	2,042	658	338	320	670	325	345
ふじみ野市	6,181	3,079	3,102	1,040	539	501	1,017	504	513
白 岡 市	2,669	1,286	1,383	436	202	234	462	224	238
北足立郡									
伊 奈 町	2,456	1,251	1,205	377	197	180	387	178	209
入間郡									
三 芳 町	1,925	973	952	315	156	159	318	168	150
毛 呂 山 町	1,187	590	597	193	99	94	175	84	91
越 生 町	395	199	196	54	22	32	51	29	22
比企郡									
滑 川 町	1,233	639	594	246	137	109	199	102	97
嵐 山 町	705	348	357	126	62	64	130	63	67
小 川 町	962	492	470	154	73	81	140	78	62
川 島 町	749	401	348	101	58	43	146	84	62
吉 見 町	635	331	304	98	57	41	104	57	47
鳩 山 町	397	194	203	70	33	37	55	27	28
ときがわ町	381	193	188	60	30	30	55	30	25
秩父郡									
横 瀬 町	329	157	172	46	22	24	49	25	24
皆 野 町	384	199	185	55	27	28	52	30	22
長 瀬 町	277	148	129	40	19	21	48	31	17
小 鹿 野 町	406	203	203	56	33	23	54	20	34
東 秩 父 村	67	31	36	7	4	3	10	5	5
児玉郡									
美 里 町	492	252	240	83	43	40	73	40	33
神 川 町	568	293	275	90	44	46	84	44	40
上 里 町	1,445	736	709	233	115	118	235	117	118
大里郡									
寄 居 町	1,292	639	653	203	105	98	198	90	108
南埼玉郡									
宮 代 町	1,548	749	799	274	131	143	257	123	134
北葛飾郡									
杉 戸 町	1,880	987	893	272	135	137	319	152	167
松 伏 町	1,257	643	614	203	104	99	207	104	103

[再 掲]

(国 立)									
さいたま市	627	315	312	105	52	53	104	53	51
(私 立)									
さいたま市	1,553	751	802	272	125	147	292	136	156
川 越 市	421	197	224	81	44	37	76	38	38
狭 山 市	320	175	145	59	35	24	53	27	26

小学校

学 年 別 児 童 数 (つ づ き)

3 学 年			4 学 年			5 学 年			6 学 年		
計	男	女	計	男	女	計	男	女	計	男	女
411	202	209	425	210	215	477	240	237	473	248	225
729	386	343	715	381	334	695	342	353	720	373	347
1,051	543	508	1,031	506	525	1,023	482	541	1,019	505	514
469	235	234	459	236	223	429	207	222	414	182	232
391	200	191	433	218	215	434	216	218	434	242	192
291	145	146	313	158	155	340	164	176	348	182	166
208	103	105	191	97	94	204	97	107	216	110	106
68	33	35	77	37	40	74	37	37	71	41	30
191	91	100	201	96	105	206	109	97	190	104	86
111	55	56	106	54	52	113	56	57	119	58	61
161	83	78	147	75	72	176	91	85	184	92	92
113	64	49	125	54	71	121	67	54	143	74	69
96	56	40	108	52	56	118	47	71	111	62	49
72	33	39	69	31	38	60	32	28	71	38	33
61	31	30	60	24	36	73	35	38	72	43	29
51	22	29	54	25	29	66	27	39	63	36	27
66	35	31	62	33	29	77	36	41	72	38	34
49	22	27	44	23	21	47	26	21	49	27	22
64	23	41	60	29	31	85	53	32	87	45	42
11	5	6	14	4	10	6	4	2	19	9	10
83	46	37	87	45	42	92	40	52	74	38	36
92	47	45	102	56	46	96	47	49	104	55	49
222	116	106	232	104	128	250	137	113	273	147	126
231	117	114	197	101	96	220	108	112	243	118	125
259	128	131	252	127	125	260	128	132	246	112	134
302	153	149	332	174	158	316	173	143	339	200	139
190	92	98	220	108	112	225	121	104	212	114	98

105	52	53	104	53	51	105	52	53	104	53	51
269	113	156	262	126	136	232	122	110	226	129	97
72	35	37	62	29	33	64	28	36	66	23	43
61	27	34	56	30	26	50	32	18	41	24	17

小学校

第26表 市 町 村 別

区 分	総 数			校 長		副校長		教 頭		主幹教諭		指導教諭		教 諭		助教諭		養護 助教諭	養護 助教諭	栄養教諭		講 師		市町村費 負担の者 (再掲)	
	計	男	女	男	女	男	女	男	女	男	女	男	女	男	女	男	女			男	女	男	女		男
令和3年度	20,889	7,995	12,894	615	193	1	-	647	197	242	67	2	-	6,045	10,756	341	327	971	2	8	177	94	204	4	5
令和4年度	21,162	8,083	13,079	604	197	1	-	642	204	256	59	1	-	6,084	10,819	376	372	969	5	10	187	109	267	1	-
うち国立	27	21	6	-	-	1	-	-	-	1	-	-	-	19	4	-	-	1	-	-	1	-	-	-	-
公立	20,984	7,987	12,997	601	197	-	-	638	203	252	58	-	-	6,003	10,752	376	372	962	5	10	186	107	262	1	-
私立	151	75	76	3	-	-	-	4	1	3	1	1	-	62	63	-	-	6	-	-	-	2	5	-	-
さいたま市	3,703	1,322	2,381	91	15	1	-	96	29	14	2	1	-	1,023	2,003	71	80	166	2	4	47	21	37	-	-
(西 区)	254	98	156	6	2	-	-	7	1	1	-	-	-	79	130	3	7	12	-	-	2	2	2	-	-
(北 区)	408	157	251	9	1	-	-	9	4	-	-	-	-	131	215	7	6	16	-	-	3	1	6	-	-
(大宮区)	330	112	218	9	-	-	-	8	3	2	-	-	-	83	187	8	9	14	1	-	2	2	2	-	-
(見沼区)	384	129	255	10	1	-	-	10	4	1	-	-	-	101	216	4	9	16	1	-	2	3	6	-	-
(中央区)	273	87	186	6	2	-	-	6	2	1	-	-	-	70	158	3	5	13	-	-	5	1	1	-	-
(桜 区)	234	88	146	7	1	-	-	7	1	-	-	-	-	66	120	4	2	12	-	-	6	4	4	-	-
(浦和区)	530	182	348	11	1	1	-	11	4	3	-	-	-	143	296	13	11	25	-	-	10	-	1	-	-
(南区)	500	178	322	12	2	-	-	12	4	3	1	-	-	130	267	18	12	21	-	2	9	1	6	-	-
(緑 区)	447	154	293	10	1	-	-	12	4	-	-	-	-	122	249	4	13	21	-	2	2	4	3	-	-
(岩槻区)	343	137	206	11	4	-	-	14	2	3	1	1	-	98	165	7	6	16	-	-	6	3	6	-	-
川 越 市	942	357	585	23	9	-	-	27	7	4	-	-	-	275	489	22	19	39	-	-	2	6	20	-	-
熊 谷 市	646	227	419	21	8	-	-	26	3	6	3	-	-	165	352	7	9	36	-	-	4	2	4	-	-
川 口 市	1,563	638	925	35	17	-	-	48	9	25	4	-	-	504	788	15	18	67	-	-	9	11	13	-	-
行 田 市	258	95	163	10	3	-	-	8	5	3	1	-	-	64	132	7	5	13	-	-	1	3	3	-	-
秩 父 市	226	88	138	12	1	-	-	9	4	2	1	-	-	63	110	2	5	13	-	-	1	-	3	-	-
所 沢 市	890	348	542	24	8	-	-	28	5	5	3	-	-	272	456	14	14	38	-	-	9	5	9	-	-
飯 能 市	248	101	147	9	3	-	-	8	4	4	1	-	-	71	116	6	2	13	-	-	5	3	3	-	-
加 須 市	383	145	238	16	6	-	-	15	7	5	2	-	-	98	190	9	5	23	-	1	2	1	3	-	-
本 庄 市	278	95	183	10	2	-	-	9	3	2	2	-	-	70	152	3	2	13	-	-	1	1	8	-	-
東 松 山 市	284	102	182	10	1	-	-	4	8	3	1	-	-	71	142	14	10	13	-	-	2	-	5	-	-
春 日 部 市	605	233	372	15	8	-	-	17	5	12	1	-	-	176	305	10	10	26	-	-	6	3	11	-	-
狭 山 市	401	161	240	12	4	-	-	13	3	3	1	-	-	120	197	11	9	18	-	-	1	2	7	-	-
羽 生 市	195	67	128	8	3	-	-	8	3	1	-	-	-	49	102	1	3	12	-	-	1	-	4	-	-
鴻 巣 市	370	139	231	16	2	-	-	13	5	8	1	-	-	99	197	3	-	19	-	-	5	-	2	-	-
深 谷 市	451	149	302	11	8	-	-	14	5	5	2	-	-	114	247	5	8	21	-	-	4	-	7	-	-
上 尾 市	604	225	379	13	9	-	-	19	4	8	-	-	-	177	327	4	-	26	-	-	8	4	5	-	-
草 加 市	626	244	382	15	6	-	-	16	5	12	1	-	-	196	321	4	6	26	-	-	9	1	8	-	-
越 谷 市	903	330	573	23	6	-	-	27	5	15	7	-	-	248	473	10	16	37	1	-	4	7	24	-	-
蕨 市	186	78	108	4	3	-	-	6	1	2	-	-	-	64	88	2	4	10	-	-	1	-	1	-	-
戸 田 市	433	159	274	9	3	-	-	10	5	5	2	-	-	123	222	12	11	20	-	-	7	-	4	-	-
入 間 市	403	168	235	13	3	-	-	9	7	2	-	-	-	128	186	14	12	17	-	-	5	2	5	-	-
朝 霞 市	377	145	232	8	2	-	-	9	3	4	3	-	-	117	191	6	3	14	-	-	5	1	11	-	-
志 木 市	227	89	138	4	4	-	-	7	2	3	1	-	-	75	110	-	7	9	-	-	2	-	3	-	-
和 光 市	248	101	147	6	3	-	-	7	2	1	2	-	-	80	122	5	2	9	-	-	3	2	4	-	-
新 座 市	477	198	279	13	4	-	-	8	9	6	1	-	-	166	236	3	1	18	-	1	6	1	4	-	-
桶 川 市	189	69	120	4	3	-	-	6	1	5	1	-	-	53	98	-	2	8	-	-	4	1	3	-	-
久 喜 市	470	189	281	13	8	-	-	17	4	14	1	-	-	137	236	6	1	21	-	-	2	2	8	-	-
北 本 市	173	62	111	7	-	-	-	4	3	4	-	-	-	42	97	3	2	8	-	-	1	2	-	-	-
八 潮 市	257	112	145	8	2	-	-	9	1	6	-	-	-	80	120	9	11	10	-	-	-	-	1	-	-
富 士 見 市	320	119	201	9	2	-	-	10	1	6	1	-	-	83	170	7	12	11	-	1	1	3	3	-	-
三 郷 市	451	199	252	12	7	-	-	13	9	7	1	-	-	155	198	10	7	23	-	-	3	2	4	-	-
蓮 田 市	167	57	110	7	1	-	-	7	1	5	1	-	-	36	93	1	-	9	-	-	2	1	3	-	-
坂 戸 市	324	132	192	8	4	-	-	10	3	3	-	-	-	97	154	10	12	13	-	-	3	4	3	-	-
幸 手 市	177	70	107	5	4	-	-	9	-	3	1	-	-	44	83	5	4	9	-	-	2	4	4	-	-
鶴ヶ島市	194	73	121	8	-	-	-	4	4	4	-	-	-	52	103	3	3	9	-	-	-	2	2	-	-

小学校

職 名 別 教 員 数 (2-1 本 務 者)

区 分	総 数			校 長		副校長		教 頭		主幹教諭		指導教諭		教 諭		助教諭		養護教諭	養護助教諭	栄養教諭		講 師		市町村費負担の者(再掲)		
	計	男	女	男	女	男	女	男	女	男	女	男	女	男	女	男	女	女	女	男	女	男	女	男	女	男
日高市	169	67	102	6	-	-	-	5	1	1	1	-	-	45	88	8	2	7	-	-	2	2	1	-	-	
吉川市	238	91	147	7	1	-	-	9	1	3	-	-	-	67	129	3	5	9	1	-	1	2	-	-	-	
ふじみ野市	343	147	196	9	4	-	-	8	5	3	-	-	-	114	157	8	11	13	-	2	1	3	5	-	-	
白岡市	163	60	103	5	1	-	-	5	1	2	1	-	-	46	83	2	6	6	-	-	3	-	2	1	-	
北足立郡																										
伊奈町	140	42	98	2	2	-	-	3	2	-	3	-	-	34	81	2	2	7	-	-	1	1	-	-	-	
入間郡																										
三芳町	106	44	62	2	3	-	-	5	-	4	-	-	-	29	51	3	2	5	-	-	1	1	-	-	-	
毛呂山町	83	33	50	3	1	-	-	3	1	2	-	-	-	23	34	2	7	4	-	-	2	-	1	-	-	
越生町	37	17	20	2	-	-	-	2	-	-	-	-	-	10	16	2	1	3	-	1	-	-	-	-	-	
比企郡																										
滑川町	71	27	44	3	-	-	-	2	1	-	1	-	-	20	36	2	3	3	-	-	-	-	-	-	-	
嵐山町	61	29	32	2	1	-	-	2	1	1	-	-	-	20	25	4	-	4	-	-	-	-	1	-	-	
小川町	88	27	61	3	2	-	-	5	1	1	1	-	-	14	41	4	6	6	-	-	1	-	3	-	-	
川島町	66	25	41	2	2	-	-	2	2	2	1	-	-	18	28	1	2	6	-	-	-	-	-	-	-	
吉見町	82	41	41	5	1	-	-	5	1	2	-	-	-	21	30	8	1	6	-	-	-	-	2	-	-	
鳩山町	42	21	21	2	1	-	-	3	-	1	-	-	-	14	13	1	2	3	-	-	1	-	1	-	-	
ときがわ町	37	19	18	3	-	-	-	1	2	-	1	-	-	11	11	4	1	3	-	-	-	-	-	-	-	
秩父郡																										
横瀬町	23	6	17	1	-	-	-	-	1	-	-	-	-	5	14	-	-	1	-	-	1	-	-	-	-	
皆野町	47	20	27	3	-	-	-	3	-	1	-	-	-	13	23	-	-	4	-	-	-	-	-	-	-	
長瀨町	28	11	17	2	-	-	-	2	-	1	-	-	-	5	15	1	-	2	-	-	-	-	-	-	-	
小鹿野町	56	25	31	4	-	-	-	4	-	1	-	-	-	16	25	-	-	4	-	-	-	-	2	-	-	
東秩父村	14	5	9	1	-	-	-	-	1	-	1	-	-	3	5	1	-	1	-	-	1	-	-	-	-	
児玉郡																										
美里町	49	19	30	2	1	-	-	1	2	1	-	-	-	13	23	1	-	4	-	-	-	1	-	-	-	
神川町	57	24	33	3	1	-	-	3	1	1	-	-	-	17	26	-	-	4	-	-	-	-	1	-	-	
上里町	111	43	68	5	-	-	-	3	2	1	-	-	-	30	54	3	1	6	1	-	1	1	3	-	-	
大里郡																										
寄居町	100	44	56	5	1	-	-	4	2	3	-	-	-	32	45	-	-	6	-	-	1	-	1	-	-	
南埼玉郡																										
宮代町	100	34	66	3	1	-	-	4	-	4	-	-	-	22	54	1	1	5	-	-	1	-	4	-	-	
北葛飾郡																										
杉戸町	123	43	80	4	2	-	-	5	1	2	1	-	-	30	68	1	1	7	-	-	-	1	-	-	-	
松伏町	79	33	46	3	-	-	-	3	-	2	-	-	-	25	38	-	3	3	-	-	1	-	1	-	-	

[再 掲]

(国 立)																									
さいたま市	27	21	6	-	-	1	-	-	-	1	-	-	-	19	4	-	-	1	-	-	1	-	-	-	-
(私 立)																									
さいたま市	103	49	54	2	-	-	-	2	1	2	1	1	-	42	48	-	-	4	-	-	-	-	-	-	-
川越市	25	12	13	-	-	-	-	1	-	-	-	-	-	9	7	-	-	1	-	-	-	2	5	-	-
狭山市	23	14	9	1	-	-	-	1	-	1	-	-	-	11	8	-	-	1	-	-	-	-	-	-	-

小学校

第26表 市 町 村 別

区 分	総 数			校 長		副 校 長	教 頭			主 幹 教 諭	指 導 教 諭	教 諭		助 教 諭	養 護 教 諭	養 護 助 教 諭	栄 養 教 諭	講 師		市町村費 負担の者 (再掲)	
	計	男	女	男	女		男	男	女			男	女					男	女	男	女
令和3年度	2,193	932	1,261	2	1	2	-	1	1	-	771	682	1	7	7	1	6	155	556	-	-
令和4年度	1,848	775	1,073	2	1	2	-	1	-	1	600	499	-	2	8	1	4	170	557	-	-
うち国立	6	1	5	-	1	-	-	-	-	-	-	-	-	-	-	-	-	1	4	-	-
公立	1,771	744	1,027	-	-	-	-	1	-	-	589	486	-	2	5	1	4	155	528	-	-
私立	71	30	41	2	-	2	-	-	-	1	11	13	-	-	3	-	-	14	25	-	-
さいたま市	162	72	90	1	1	1	-	-	-	1	55	64	-	-	3	-	-	14	22	-	-
(西 区)	19	11	8	-	-	-	-	-	-	-	10	8	-	-	-	-	-	1	-	-	-
(北 区)	31	23	8	-	-	-	-	-	-	-	20	7	-	-	-	-	-	3	1	-	-
(大宮区)	23	8	15	-	-	-	-	-	-	-	8	14	-	-	-	-	-	-	1	-	-
(見沼区)	16	2	14	-	-	-	-	-	-	-	2	14	-	-	-	-	-	-	-	-	-
(中央区)	3	-	3	-	-	-	-	-	-	-	-	3	-	-	-	-	-	-	-	-	-
(桜 区)	-	-	-	-	-	-	-	-	-	-	-	-	-	-	-	-	-	-	-	-	-
(浦和区)	12	3	9	-	1	-	-	-	-	-	2	4	-	-	-	-	-	1	4	-	-
(南 区)	-	-	-	-	-	-	-	-	-	-	-	-	-	-	-	-	-	-	-	-	-
(緑 区)	32	8	24	1	-	-	-	-	-	-	1	9	-	-	2	-	-	6	13	-	-
(岩槻区)	26	17	9	-	-	1	-	-	-	1	12	5	-	-	1	-	-	3	3	-	-
川 越 市	124	46	78	1	-	1	-	-	-	-	29	38	-	-	1	-	-	15	39	-	-
熊 谷 市	49	15	34	-	-	-	-	-	-	-	15	13	-	-	-	-	-	-	21	-	-
川 口 市	165	47	118	-	-	-	-	-	-	-	26	46	-	-	2	-	1	21	69	-	-
行 田 市	36	16	20	-	-	-	-	-	-	-	14	11	-	-	-	-	-	2	9	-	-
秩 父 市	25	6	19	-	-	-	-	-	-	-	6	5	-	-	-	-	-	-	14	-	-
所 沢 市	114	69	45	-	-	-	-	-	-	-	55	22	-	-	-	1	-	14	22	-	-
飯 能 市	27	13	14	-	-	-	-	-	-	-	10	8	-	-	-	-	-	3	6	-	-
加 須 市	53	14	39	-	-	-	-	-	-	-	14	30	-	-	-	-	-	-	9	-	-
本 庄 市	27	15	12	-	-	-	-	-	-	-	13	5	-	-	-	-	-	2	7	-	-
東 松 山 市	26	8	18	-	-	-	-	-	-	-	7	8	-	-	-	-	-	1	10	-	-
春 日 部 市	60	30	30	-	-	-	-	-	-	-	23	16	-	1	-	-	-	7	13	-	-
狭 山 市	45	15	30	-	-	-	-	-	-	-	11	10	-	-	-	-	-	4	20	-	-
羽 生 市	9	6	3	-	-	-	-	-	-	-	3	2	-	-	-	-	-	3	1	-	-
鴻 巣 市	24	10	14	-	-	-	-	-	-	-	5	5	-	-	-	-	-	5	9	-	-
深 谷 市	48	24	24	-	-	-	-	-	-	-	18	6	-	-	-	-	-	6	18	-	-
上 尾 市	33	15	18	-	-	-	-	-	-	-	10	7	-	-	-	-	-	5	11	-	-
草 加 市	59	27	32	-	-	-	-	-	-	-	23	9	-	-	-	-	-	4	23	-	-
越 谷 市	57	26	31	-	-	-	-	-	-	-	22	16	-	-	-	-	-	4	15	-	-
蕨 市	18	14	4	-	-	-	-	-	-	-	11	1	-	-	-	-	-	3	3	-	-
戸 田 市	35	16	19	-	-	-	-	-	-	-	13	7	-	-	-	-	-	3	12	-	-
入 間 市	43	14	29	-	-	-	-	-	-	-	11	18	-	-	1	-	-	3	10	-	-
朝 霞 市	22	11	11	-	-	-	-	-	-	-	7	7	-	-	-	-	-	4	4	-	-
志 木 市	12	8	4	-	-	-	-	-	-	-	6	1	-	-	-	1	-	2	2	-	-
和 光 市	22	6	16	-	-	-	-	-	-	-	6	5	-	-	-	-	-	-	11	-	-
新 座 市	54	31	23	-	-	-	-	-	-	-	25	8	-	-	-	-	-	6	15	-	-
桶 川 市	17	2	15	-	-	-	-	-	-	-	1	8	-	-	-	1	-	1	6	-	-
久 喜 市	42	16	26	-	-	-	-	-	-	-	13	12	-	-	-	-	-	3	14	-	-
北 本 市	14	7	7	-	-	-	-	-	-	-	5	5	-	-	-	-	-	2	2	-	-
八 潮 市	34	19	15	-	-	-	-	-	-	-	14	8	-	-	-	-	-	5	7	-	-
富 士 見 市	25	10	15	-	-	-	-	-	-	-	8	5	-	-	-	-	-	2	10	-	-
三 郷 市	54	26	28	-	-	-	-	-	-	-	20	11	-	-	-	-	-	6	17	-	-
蓮 田 市	18	3	15	-	-	-	-	-	-	-	-	5	-	-	-	-	-	3	10	-	-
坂 戸 市	48	23	25	-	-	-	-	1	-	-	19	10	-	1	1	-	-	4	12	-	-
幸 手 市	14	9	5	-	-	-	-	-	-	-	9	3	-	-	-	-	-	-	2	-	-
鶴ヶ島市	19	8	11	-	-	-	-	-	-	-	6	3	-	-	-	-	-	2	8	-	-

小学校

職 名 別 教 員 数 (2-2 兼 務 者)

区 分	総 数			校 長		副校長	教 頭			主幹教諭	指導教諭	教 諭		助教諭		養護教諭	養護助教諭	栄養教諭	講 師		市町村費負担の者(再掲)	
	計	男	女	男	女	男	男	女	男	男	男	女	男	女	女	女	女	男	女	男	女	男
日 高 市	19	3	16	-	-	-	-	-	-	-	-	3	11	-	-	-	-	-	-	5	-	-
吉 川 市	31	11	20	-	-	-	-	-	-	-	-	10	10	-	-	-	-	-	1	10	-	-
ふじみ野市	26	14	12	-	-	-	-	-	-	-	-	10	4	-	-	-	-	-	4	8	-	-
白 岡 市	11	5	6	-	-	-	-	-	-	-	-	5	2	-	-	-	-	1	-	3	-	-
北足立郡																						
伊 奈 町	4	1	3	-	-	-	-	-	-	-	-	1	1	-	-	-	-	-	-	2	-	-
入間郡																						
三 芳 町	11	5	6	-	-	-	-	-	-	-	-	4	2	-	-	-	-	-	1	4	-	-
毛 呂 山 町	15	4	11	-	-	-	-	-	-	-	-	4	6	-	-	-	-	-	-	5	-	-
越 生 町	5	5	-	-	-	-	-	-	-	-	-	3	-	-	-	-	-	-	2	-	-	-
比企郡																						
滑 川 町	8	4	4	-	-	-	-	-	-	-	-	4	1	-	-	-	-	-	-	3	-	-
嵐 山 町	7	3	4	-	-	-	-	-	-	-	-	3	3	-	-	-	-	-	-	1	-	-
小 川 町	4	1	3	-	-	-	-	-	-	-	-	1	1	-	-	-	-	-	-	2	-	-
川 島 町	7	2	5	-	-	-	-	-	-	-	-	2	3	-	-	-	-	-	-	2	-	-
吉 見 町	10	2	8	-	-	-	-	-	-	-	-	2	6	-	-	-	-	-	-	2	-	-
鳩 山 町	4	1	3	-	-	-	-	-	-	-	-	-	-	-	-	-	-	-	1	3	-	-
ときがわ町	3	1	2	-	-	-	-	-	-	-	-	1	-	-	-	-	-	-	-	2	-	-
秩父郡																						
横 瀬 町	1	-	1	-	-	-	-	-	-	-	-	-	-	-	-	-	-	-	-	1	-	-
皆 野 町	2	1	1	-	-	-	-	-	-	-	-	-	-	-	-	-	-	-	1	1	-	-
長 瀨 町	3	1	2	-	-	-	-	-	-	-	-	1	-	-	-	-	-	-	-	2	-	-
小 鹿 野 町	4	1	3	-	-	-	-	-	-	-	-	1	-	-	-	-	-	-	-	3	-	-
東 秩 父 村	2	1	1	-	-	-	-	-	-	-	-	1	-	-	-	-	-	-	-	1	-	-
児玉郡																						
美 里 町	2	1	1	-	-	-	-	-	-	-	-	1	-	-	-	-	-	-	-	1	-	-
神 川 町	1	-	1	-	-	-	-	-	-	-	-	-	-	-	-	-	-	-	-	1	-	-
上 里 町	4	1	3	-	-	-	-	-	-	-	-	-	1	-	-	-	-	-	1	2	-	-
大里郡																						
寄 居 町	9	3	6	-	-	-	-	-	-	-	-	3	2	-	-	-	-	-	-	4	-	-
南埼玉郡																						
宮 代 町	13	2	11	-	-	-	-	-	-	-	-	2	6	-	-	-	-	-	-	5	-	-
北葛飾郡																						
杉 戸 町	3	1	2	-	-	-	-	-	-	-	-	1	2	-	-	-	-	-	-	-	-	-
松 伏 町	5	4	1	-	-	-	-	-	-	-	-	4	-	-	-	-	-	-	-	1	-	-

[再 掲]

(国 立)																						
さいたま市	6	1	5	-	1	-	-	-	-	-	-	-	-	-	-	-	-	-	1	4	-	-
(私 立)																						
さいたま市	50	22	28	1	-	1	-	-	-	1	8	8	-	-	3	-	-	11	17	-	-	
川 越 市	13	6	7	1	-	1	-	-	-	-	3	5	-	-	-	-	-	1	2	-	-	
狭 山 市	8	2	6	-	-	-	-	-	-	-	-	-	-	-	-	-	-	2	6	-	-	

小学校

第27表 市 町 村 別

区 分	総 数			負担法による者（公立）				その他の者	
				事 務 職 員		学 校 栄 養 職 員		市町村費負担教員のうち 法令に定める条件を 満たさない者（注）	
	計	男	女	男	女	男	女	男	女
令和3年度	1,867	535	1,332	349	581	9	115	9	29
令和4年度	1,900	546	1,354	339	585	7	110	6	33
うち国立	1	1	-	-	-	-	-	-	-
公立	1,874	534	1,340	339	585	7	110	6	33
私立	25	11	14	-	-	-	-	-	-
さいたま市	560	107	453	39	101	-	33	1	8
(西区)	45	14	31	6	5	-	3	-	-
(北区)	79	18	61	4	14	-	4	-	-
(大宮区)	53	9	44	4	9	-	6	-	-
(見沼区)	60	11	49	5	11	-	2	-	2
(中央区)	43	9	34	1	12	-	-	-	-
(桜区)	29	6	23	5	7	-	3	-	-
(浦和区)	61	6	55	5	15	-	4	-	-
(南区)	59	6	53	4	15	-	3	-	1
(緑区)	62	15	47	5	13	-	8	-	1
(岩槻区)	69	13	56	-	-	-	-	1	4
川越市	64	29	35	13	22	1	3	3	1
熊谷市	43	13	30	7	26	-	1	-	-
川口市	140	43	97	24	41	3	15	-	-
行田市	14	3	11	3	10	-	1	-	-
秩父市	24	5	19	4	10	-	3	1	2
所沢市	54	17	37	13	24	-	3	-	-
飯能市	28	17	11	8	4	-	2	-	-
加須市	26	9	17	9	15	-	2	-	-
本庄市	13	4	9	4	9	-	-	-	-
東松山市	20	4	16	4	9	-	-	-	5
春日部市	39	6	33	6	19	-	3	-	-
狭山市	23	9	14	6	9	-	3	-	-
羽生市	12	6	6	6	5	-	1	-	-
鴻巣市	19	6	13	6	12	-	1	-	-
深谷市	25	9	16	9	14	-	1	-	-
上尾市	72	8	64	8	16	-	4	-	-
草加市	84	32	52	14	8	-	4	-	-
越谷市	70	42	28	13	25	-	3	-	-
蕨市	14	6	8	4	4	-	1	-	3
戸田市	23	8	15	7	9	1	4	-	-
入間市	82	17	65	8	9	-	1	-	-
朝霞市	14	5	9	5	8	-	1	-	-
志木市	30	14	16	6	3	-	2	-	-
和光市	27	5	22	4	7	-	2	1	13
新座市	61	12	49	11	10	-	2	-	-
桶川市	16	2	14	2	6	-	1	-	-
久喜市	24	8	16	8	16	-	-	-	-
北本市	25	3	22	1	7	-	1	-	-
八潮市	10	5	5	5	5	-	-	-	-
富士見市	13	6	7	6	6	-	1	-	-
三郷市	24	10	14	10	13	-	1	-	-
蓮田市	11	5	6	5	4	-	1	-	-
坂戸市	16	6	10	6	8	-	2	-	-
幸手市	14	3	11	3	8	-	1	-	-
鶴ヶ島市	9	4	5	4	4	-	1	-	-

注：法令に定める条件 1 給与を条例で定めている。 2 一般の公務員よりも優遇された教育職の給料表を定めている
 3 条例で定めるところにより、教職調整額・義務教育等教員特別手当を支給している。
 4 任期なしフルタイム勤務の新任教職員に対しては初任者研修を実施している。

職 員 数 (本 務 者)

そ の 他 の 者													
事 務 職 員		学 校 図 書 館 事 務 員		養 護 職 員 (看 護 師 等)		学 校 栄 養 職 員		学 校 給 食 調 理 従 事 員		用 務 員		警 備 員 他	
男	女	男	女	男	女	男	女	男	女	男	女	男	女
9	40	-	-	-	-	2	67	54	368	95	129	8	3
14	55	-	13	-	1	2	74	61	341	101	128	16	14
1	-	-	-	-	-	-	-	-	-	-	-	-	-
8	43	-	13	-	1	2	74	61	341	99	128	12	12
5	12	-	-	-	-	-	-	-	-	2	-	4	2
10	14	-	13	-	-	2	28	18	150	21	94	16	12
-	-	-	-	-	-	-	4	4	10	4	8	-	1
2	6	-	4	-	-	-	3	2	17	5	10	5	3
-	-	-	2	-	-	-	1	-	17	4	8	1	1
-	-	-	2	-	-	1	6	-	18	5	7	-	1
-	-	-	-	-	-	1	3	2	11	3	8	2	-
-	-	-	-	-	-	-	-	-	6	-	7	1	-
1	-	-	-	-	-	-	1	-	25	-	10	-	-
-	-	-	2	-	-	-	-	-	17	-	14	2	1
-	-	-	1	-	-	-	-	6	12	-	10	4	2
7	8	-	2	-	-	-	10	4	17	-	12	1	3
-	3	-	-	-	-	-	-	-	-	12	6	-	-
-	-	-	-	-	-	-	-	-	-	6	3	-	-
-	-	-	-	-	-	-	7	13	31	3	3	-	-
-	-	-	-	-	-	-	-	-	-	-	-	-	-
-	4	-	-	-	-	-	-	-	-	-	-	-	-
-	-	-	-	-	-	-	5	4	5	-	-	-	-
-	-	-	-	-	-	-	2	-	-	9	3	-	-
-	-	-	-	-	-	-	-	-	-	-	-	-	-
-	-	-	-	-	-	-	-	-	-	-	-	-	-
-	-	-	-	-	-	-	-	-	-	-	-	-	2
-	-	-	-	-	-	-	10	-	-	-	1	-	-
3	2	-	-	-	-	-	-	-	-	-	-	-	-
-	-	-	-	-	-	-	-	-	-	-	-	-	-
-	-	-	-	-	1	-	-	-	-	-	-	-	-
-	-	-	-	-	-	-	-	-	44	-	-	-	-
-	-	-	-	-	-	-	4	17	36	1	-	-	-
-	-	-	-	-	-	-	-	-	-	29	-	-	-
-	-	-	-	-	-	-	-	-	-	2	-	-	-
-	-	-	-	-	-	-	2	-	-	-	-	-	-
-	-	-	-	-	-	-	-	9	55	-	-	-	-
-	-	-	-	-	-	-	-	-	-	-	-	-	-
-	8	-	-	-	-	-	3	-	-	8	-	-	-
-	-	-	-	-	-	-	-	-	-	-	-	-	-
1	14	-	-	-	-	-	7	-	16	-	-	-	-
-	7	-	-	-	-	-	-	-	-	-	-	-	-
-	-	-	-	-	-	-	-	-	-	-	-	-	-
-	-	-	-	-	-	-	5	-	4	2	5	-	-
-	-	-	-	-	-	-	-	-	-	-	-	-	-
-	-	-	-	-	-	-	-	-	-	-	-	-	-
-	-	-	-	-	-	-	-	-	-	-	1	-	-
-	-	-	-	-	-	-	-	-	-	-	-	-	-
-	-	-	-	-	-	-	-	-	-	-	2	-	-
-	-	-	-	-	-	-	-	-	-	-	-	-	-

小学校

第27表 市 町 村 別

区 分	総 数			負担法による者（公立）				その他の者	
				事 務 職 員		学 校 栄 養 職 員		市町村費負担教員のうち 法令に定める条件を 満たさない者（注）	
	計	男	女	男	女	男	女	男	女
日 高 市	10	4	6	4	5	-	1	-	-
吉 川 市	12	11	1	8	1	-	-	-	-
ふじみ野市	14	7	7	7	7	-	-	-	-
白 岡 市	10	-	10	-	6	-	-	-	-
北足立郡									
伊 奈 町	6	1	5	1	4	-	1	-	-
入間郡									
三 芳 町	5	2	3	2	3	-	-	-	-
毛 呂 山 町	6	4	2	3	2	1	-	-	-
越 生 町	3	2	1	1	1	-	-	-	-
比企郡									
滑 川 町	6	1	5	1	2	-	-	-	-
嵐 山 町	3	1	2	1	2	-	-	-	-
小 川 町	10	5	5	1	4	-	-	-	-
川 島 町	5	1	4	1	3	-	-	-	1
吉 見 町	6	1	5	1	5	-	-	-	-
鳩 山 町	3	3	-	3	-	-	-	-	-
ときがわ町	6	-	6	-	4	-	2	-	-
秩父郡									
横 瀬 町	2	-	2	-	1	-	-	-	-
皆 野 町	7	1	6	1	2	-	-	-	-
長 瀨 町	3	2	1	2	1	-	-	-	-
小 鹿 野 町	4	-	4	-	4	-	-	-	-
東 秩 父 村	1	-	1	-	1	-	-	-	-
児玉郡									
美 里 町	3	-	3	-	3	-	-	-	-
神 川 町	4	3	1	3	1	-	-	-	-
上 里 町	7	-	7	-	5	-	1	-	-
大里郡									
寄 居 町	7	1	6	1	6	-	-	-	-
南埼玉郡									
宮 代 町	4	2	2	2	2	-	-	-	-
北葛飾郡									
杉 戸 町	7	3	4	2	4	1	-	-	-
松 伏 町	3	3	-	3	-	-	-	-	-

[再 掲]

(国 立)									
さいたま市	1	1	-	-	-	-	-	-	-
(私 立)									
さいたま市	17	8	9	-	-	-	-	-	-
川 越 市	3	-	3	-	-	-	-	-	-
狭 山 市	5	3	2	-	-	-	-	-	-

職 員 数 (本 務 者) (つ づ き)

そ の 他 の 者													
事 務 職 員		学 校 図 書 館 事 務 員		養 護 職 員 (看 護 師 等)		学 校 栄 養 職 員		学 校 給 食 調 理 従 事 員		用 務 員		警 備 員 他	
男	女	男	女	男	女	男	女	男	女	男	女	男	女
-	-	-	-	-	-	-	-	-	-	-	-	-	-
-	-	-	-	-	-	-	-	-	-	3	-	-	-
-	-	-	-	-	-	-	-	-	-	-	-	-	-
-	-	-	-	-	-	-	1	-	-	-	3	-	-
-	-	-	-	-	-	-	-	-	-	-	-	-	-
-	-	-	-	-	-	-	-	-	-	-	-	-	-
-	-	-	-	-	-	-	-	-	-	1	-	-	-
-	-	-	-	-	-	-	-	-	-	-	3	-	-
-	-	-	-	-	-	-	-	-	-	4	1	-	-
-	-	-	-	-	-	-	-	-	-	-	-	-	-
-	-	-	-	-	-	-	-	-	-	-	-	-	-
-	1	-	-	-	-	-	-	-	-	-	-	-	-
-	1	-	-	-	-	-	-	-	-	-	3	-	-
-	-	-	-	-	-	-	-	-	-	-	-	-	-
-	-	-	-	-	-	-	-	-	-	-	-	-	-
-	-	-	-	-	-	-	-	-	-	-	-	-	-
-	-	-	-	-	-	-	-	-	-	-	-	-	-
-	1	-	-	-	-	-	-	-	-	-	-	-	-
-	-	-	-	-	-	-	-	-	-	-	-	-	-
-	-	-	-	-	-	-	-	-	-	-	-	-	-
-	-	-	-	-	-	-	-	-	-	-	-	-	-
-	-	-	-	-	-	-	-	-	-	-	-	-	-
-	-	-	-	-	-	-	-	-	-	-	-	-	-
-	-	-	-	-	-	-	-	-	-	-	-	-	-
-	-	-	-	-	-	-	-	-	-	-	-	-	-
1	-	-	-	-	-	-	-	-	-	-	-	-	-
2	7	-	-	-	-	-	-	-	-	2	-	4	2
-	3	-	-	-	-	-	-	-	-	-	-	-	-
3	2	-	-	-	-	-	-	-	-	-	-	-	-

小学校

第28表 市町村別学校医等の数

区 分	学校医	学校歯科医	学校薬剤師	区 分	学校医	学校歯科医	学校薬剤師
令和4年度	2,631	1,302	803	日高市	21	6	6
うち国立	4	2	1	吉川市	26	17	8
公立	2,617	1,294	797	ふじみ野市	42	13	13
私立	10	6	5	白岡市	17	10	6
さいたま市	430	224	108	北足立郡			
(西区)	32	15	8	伊奈町	12	9	4
(北区)	40	24	10	入間郡			
(大宮区)	37	19	9	三芳町	15	5	5
(見沼区)	46	24	11	毛呂山町	12	4	4
(中央区)	32	16	8	越生町	6	2	2
(桜区)	32	16	8	比企郡			
(浦和区)	52	26	13	滑川町	9	3	3
(南区)	56	31	14	嵐山町	10	3	3
(緑区)	46	24	12	小川町	17	9	5
(岩槻区)	57	29	15	川島町	12	4	4
川越市	99	53	33	吉見町	18	6	6
熊谷市	123	36	29	鳩山町	9	3	3
川口市	215	127	52	ときがわ町	9	3	3
行田市	44	21	13	秩父郡			
秩父市	44	19	13	横瀬町	4	1	1
所沢市	99	35	32	皆野町	5	3	3
飯能市	43	17	12	長瀨町	4	2	2
加須市	28	26	22	小鹿野町	12	4	4
本庄市	50	15	12	東秩父村	3	1	1
東松山市	35	12	11	児玉郡			
春日部市	76	44	22	美里町	9	3	3
狭山市	50	24	16	神川町	12	4	4
羽生市	24	13	11	上里町	18	6	5
鴻巣市	65	30	18	大里郡			
深谷市	66	28	19	寄居町	6	6	6
上尾市	80	36	22	南埼玉郡			
草加市	66	49	21	宮代町	8	4	4
越谷市	122	41	29	北葛飾郡			
蕨市	29	16	7	杉戸町	8	6	6
戸田市	44	26	12	松伏町	7	6	3
入間市	57	32	16				
朝霞市	30	20	10				
志木市	24	11	8				
和光市	27	14	9				
新座市	51	25	17				
桶川市	22	11	7				
久喜市	42	29	21				
北本市	21	11	7				
八潮市	24	17	10				
富士見市	41	19	11				
三郷市	57	38	19				
蓮田市	15	9	8				
坂戸市	24	14	12				
幸手市	9	9	9				
鶴ヶ島市	24	8	8				
				[再掲]			
				(国立)			
				さいたま市	4	2	1
				(私立)			
				さいたま市	6	4	3
				川越市	1	1	1
				狭山市	3	1	1

小学校

第29表 本務教員のうち理由別休職等教員数（再掲）

区 分	計	組合事務専従者	職務上負傷疾病	その他	育児休業	介護休業	区 分	計	組合事務専従者	職務上負傷疾病	その他	育児休業	介護休業
令和4年度	1,115	2	8	98	1,006	1	日高市	11	-	-	-	11	-
うち国立	-	-	-	-	-	-	吉川市	7	-	-	-	7	-
公立	1,113	2	8	98	1,004	1	ふじみ野市	15	-	-	-	15	-
私立	2	-	-	-	2	-	白岡市	9	-	-	1	8	-
さいたま市	226	-	8	18	200	-	北足立郡						
(西区)	15	-	-	1	14	-	伊奈町	12	-	-	1	11	-
(北区)	26	-	-	1	25	-	入間郡						
(大宮区)	21	-	-	1	20	-	三芳町	2	-	-	-	2	-
(見沼区)	22	-	3	2	17	-	毛呂山町	5	-	-	2	3	-
(中央区)	21	-	-	1	20	-	越生町	2	-	-	-	2	-
(桜区)	15	-	-	2	13	-	比企郡						
(浦和区)	38	-	1	6	31	-	滑川町	-	-	-	-	-	-
(南区)	28	-	1	1	26	-	嵐山町	3	-	-	1	2	-
(緑区)	24	-	3	2	19	-	小川町	3	-	-	1	2	-
(岩槻区)	16	-	-	1	15	-	川島町	3	-	-	-	3	-
川越市	36	-	-	1	35	-	吉見町	4	-	-	-	4	-
熊谷市	42	-	-	2	40	-	鳩山町	1	-	-	1	-	-
川口市	87	-	-	10	77	-	ときがわ町	-	-	-	-	-	-
行田市	14	-	-	-	14	-	秩父郡						
秩父市	9	-	-	1	8	-	横瀬町	-	-	-	-	-	-
所沢市	50	-	-	2	48	-	皆野町	1	-	-	1	-	-
飯能市	8	-	-	1	7	-	長瀬町	1	-	-	-	1	-
加須市	14	-	-	-	14	-	小鹿野町	6	-	-	-	6	-
本庄市	19	-	-	-	19	-	東秩父村	-	-	-	-	-	-
東松山市	11	-	-	1	10	-	児玉郡						
春日部市	29	1	-	2	26	-	美里町	5	-	-	-	5	-
狭山市	22	-	-	4	18	-	神川町	2	-	-	-	2	-
羽生市	9	-	-	-	9	-	上里町	12	-	-	1	11	-
鴻巣市	15	-	-	1	14	-	大里郡						
深谷市	21	-	-	5	16	-	寄居町	4	-	-	-	4	-
上尾市	25	-	-	4	21	-	南埼玉郡						
草加市	38	-	-	4	34	-	宮代町	6	-	-	-	6	-
越谷市	50	-	-	4	46	-	北葛飾郡						
蕨市	9	-	-	1	8	-	杉戸町	8	-	-	-	8	-
戸田市	28	-	-	-	28	-	松伏町	6	-	-	1	5	-
入間市	19	-	-	4	15	-							
朝霞市	21	-	-	1	20	-							
志木市	11	-	-	2	9	-							
和光市	14	-	-	3	11	-							
新座市	17	-	-	2	15	-							
桶川市	9	-	-	2	7	-							
久喜市	29	-	-	2	27	-							
北本市	9	1	-	1	7	-							
八潮市	13	-	-	-	13	-							
富士見市	19	-	-	1	18	-							
三郷市	21	-	-	4	17	-							
蓮田市	9	-	-	-	9	-							
坂戸市	15	-	-	2	13	-							
幸手市	9	-	-	1	7	1							
鶴ヶ島市	10	-	-	2	8	-							
							[再掲]						
							(国立)						
							さいたま市	-	-	-	-	-	-
							(私立)						
							さいたま市	-	-	-	-	-	-
							川越市	-	-	-	-	-	-
							狭山市	2	-	-	-	2	-

小学校

第30表 市町村別外国人児童数・帰国児童数

区分	外国人児童数				帰国児童数				区分	外国人児童数				帰国児童数			
	総数	国立	公立	私立	総数	国立	公立	私立		総数	国立	公立	私立	総数	国立	公立	私立
令和3年度	7,119	-	7,110	9	302	-	299	3	日高市	12	-	12	-	-	-	-	-
令和4年度	7,523	-	7,512	11	283	-	280	3	吉川市	104	-	104	-	1	-	1	-
さいたま市	1,104	-	1,104	-	89	-	88	1	ふじみ野市	114	-	114	-	9	-	9	-
(西区)	42	-	42	-	2	-	2	-	白岡市	13	-	13	-	1	-	1	-
(北区)	96	-	96	-	15	-	15	-	北足立郡								
(大宮区)	72	-	72	-	11	-	11	-	伊奈町	10	-	10	-	-	-	-	-
(見沼区)	119	-	119	-	4	-	4	-	入間郡								
(中央区)	58	-	58	-	7	-	7	-	三芳町	25	-	25	-	1	-	1	-
(桜区)	102	-	102	-	3	-	3	-	毛呂山町	19	-	19	-	-	-	-	-
(浦和区)	249	-	249	-	30	-	30	-	越生町	4	-	4	-	2	-	2	-
(南区)	210	-	210	-	11	-	11	-	比企郡								
(緑区)	78	-	78	-	6	-	5	1	滑川町	13	-	13	-	1	-	1	-
(岩槻区)	78	-	78	-	-	-	-	-	嵐山町	-	-	-	-	-	-	-	-
川越市	212	-	212	-	8	-	8	-	小川町	6	-	6	-	-	-	-	-
熊谷市	96	-	96	-	7	-	7	-	川島町	10	-	10	-	-	-	-	-
川口市	1,857	-	1,857	-	21	-	21	-	吉見町	8	-	8	-	-	-	-	-
行田市	49	-	49	-	1	-	1	-	鳩山町	4	-	4	-	-	-	-	-
秩父市	11	-	11	-	2	-	2	-	ときがわ町	3	-	3	-	-	-	-	-
所沢市	173	-	173	-	20	-	20	-	秩父郡								
飯能市	29	-	29	-	2	-	2	-	横瀬町	-	-	-	-	-	-	-	-
加須市	64	-	64	-	2	-	2	-	皆野町	-	-	-	-	-	-	-	-
本庄市	148	-	148	-	3	-	3	-	長瀨町	-	-	-	-	-	-	-	-
東松山市	72	-	72	-	5	-	5	-	小鹿野町	-	-	-	-	-	-	-	-
春日部市	159	-	159	-	16	-	16	-	東秩父村	-	-	-	-	-	-	-	-
狭山市	80	-	69	11	5	-	3	2	児玉郡								
羽生市	66	-	66	-	3	-	3	-	美里町	3	-	3	-	-	-	-	-
鴻巣市	57	-	57	-	2	-	2	-	神川町	11	-	11	-	-	-	-	-
深谷市	94	-	94	-	1	-	1	-	上里町	67	-	67	-	2	-	2	-
上尾市	138	-	138	-	8	-	8	-	大里郡								
草加市	348	-	348	-	4	-	4	-	寄居町	6	-	6	-	-	-	-	-
越谷市	284	-	284	-	12	-	12	-	南埼玉郡								
蕨市	415	-	415	-	3	-	3	-	宮代町	8	-	8	-	-	-	-	-
戸田市	360	-	360	-	5	-	5	-	北葛飾郡								
入間市	63	-	63	-	7	-	7	-	杉戸町	28	-	28	-	-	-	-	-
朝霞市	109	-	109	-	14	-	14	-	松伏町	23	-	23	-	-	-	-	-
志木市	96	-	96	-	3	-	3	-									
和光市	51	-	51	-	1	-	1	-									
新座市	95	-	95	-	-	-	-	-									
桶川市	15	-	15	-	-	-	-	-									
久喜市	87	-	87	-	8	-	8	-									
北本市	9	-	9	-	1	-	1	-									
八潮市	153	-	153	-	-	-	-	-									
富士見市	90	-	90	-	-	-	-	-									
三郷市	244	-	244	-	-	-	-	-									
蓮田市	20	-	20	-	-	-	-	-									
坂戸市	69	-	69	-	10	-	10	-									
幸手市	61	-	61	-	-	-	-	-									
鶴ヶ島市	54	-	54	-	3	-	3	-									

第31表 特別支援学級のある学校数・学級数・学年別児童数

区 分	学校数	学級数	児童数						
			計	1学年	2学年	3学年	4学年	5学年	6学年
令和3年度	741	1,795	7,816	981	1,238	1,305	1,473	1,443	1,376
令和4年度 (公立)	752	1,905	8,683	1,123	1,414	1,526	1,487	1,599	1,534
知的障害	…	868	3,953	460	621	677	670	767	758
肢体不自由	…	34	41	4	5	9	9	10	4
病弱・身体虚弱	…	21	26	8	3	3	4	2	6
弱 視	…	14	15	2	5	1	1	1	5
難 聴	…	5	10	-	3	3	2	1	1
言語障害	…	2	3	-	-	-	-	1	2
自閉症・ 情緒障害	…	961	4,635	649	777	833	801	817	758

第32表 設置者別学校数

区分	総数	本校	分校
令和3年度	448	446	2
令和4年度	447	445	2
国立	1	1	-
計	415	413	2
公立	1	1	-
市立	373	371	2
町立	40	40	-
村立	1	1	-
私立	31	31	-

第33表 本務者のうち教務主任等の数

区分	令和3年度	令和4年度	国立	公立	私立
教務主任	311	312	1	295	16
学年主任	1,332	1,333	3	1,254	76
保健主事	425	427	1	413	13
生徒指導主事	425	426	1	411	14
進路指導主事	421	422	1	412	9
司書教諭	397	387	1	375	11
舎監	1	1	-	-	1
特別支援学級担当教員	371	373	-	373	-
特別支援学校教諭免許状所有者	814	870	-	870	-
特別支援学校教諭免許状非所有者	54	71	-	66	5
産休代替教員	9	7	-	7	-
事務職員	2	3	-	3	-
学校栄養職員	3	3	-	3	-
育児休業代替教員	269	288	1	287	-
養護教諭・養護助教諭・栄養教諭	23	35	-	35	-

(令和4年度)

第34表 類型別学校数

区分	総数			国立	公立		私立
	計	本校	分校	本校	本校	分校	本校
保健主事のいる学校	427	426	1	1	412	1	13
本務養護教員のいる学校	427	427	-	1	412	-	14
本務栄養教諭のいる学校	87	87	-	-	87	-	-
本務事務職員のいる学校	435	434	1	1	411	1	22
負担法による事務職員のいる学校	403	402	1	-	402	1	-
複式学級のある学校	1	1	-	-	1	-	-
複式学級のない学校	-	-	-	-	-	-	-
特別支援学級のある学校	370	370	-	-	370	-	-
特別支援学級のない学校	-	-	-	-	-	-	-
学校医のいる学校	442	441	1	1	412	1	28
学校歯科医のいる学校	442	441	1	1	412	1	28
学校薬剤師のいる学校	443	441	2	1	412	2	28

中学校

第35表 市町村別学校数

区分	学校数			学級数				生徒総数		
	総数	本校	分校	総数	単式	複式	特別支援	計	男	女
令和3年度	448	446	2	6,172	5,340	1	831	187,395	96,393	91,002
令和4年度	447	445	2	6,171	5,293	1	877	186,440	95,792	90,648
うち国立	1	1	-	12	12	-	-	430	216	214
公立	415	413	2	5,840	4,962	1	877	176,273	90,319	85,954
私立	31	31	-	319	319	-	-	9,737	5,257	4,480
さいたま市	67	67	-	1,120	997	1	122	36,283	18,156	18,127
(西区)	7	7	-	93	82	-	11	2,921	1,499	1,422
(北区)	5	5	-	117	102	-	15	3,800	1,964	1,836
(大宮区)	8	8	-	113	100	-	13	3,454	1,791	1,663
(見沼区)	8	8	-	125	111	-	14	4,069	2,086	1,983
(中央区)	5	5	-	80	72	-	8	2,683	1,154	1,529
(桜区)	4	4	-	80	72	-	8	2,678	1,362	1,316
(浦和区)	5	5	-	96	88	-	8	3,435	1,774	1,661
(南区)	8	8	-	149	134	-	15	4,953	2,538	2,415
(緑区)	8	8	-	140	126	1	13	4,648	2,035	2,613
(岩槻区)	9	9	-	127	110	-	17	3,642	1,953	1,689
川越市	26	26	-	324	289	-	35	10,086	5,360	4,726
熊谷市	17	17	-	188	149	-	39	4,700	2,395	2,305
川口市	28	27	1	431	385	-	46	13,761	7,100	6,661
行田市	8	8	-	73	56	-	17	1,848	949	899
秩父市	8	8	-	61	46	-	15	1,483	735	748
所沢市	15	15	-	235	211	-	24	7,739	3,996	3,743
飯能市	9	9	-	81	69	-	12	2,102	1,059	1,043
加須市	9	9	-	105	88	-	17	3,075	1,590	1,485
本庄市	6	6	-	77	63	-	14	2,186	1,111	1,075
東松山市	6	6	-	83	65	-	18	2,376	1,254	1,122
春日部市	12	12	-	186	158	-	28	5,674	2,945	2,729
狭山市	9	9	-	118	104	-	14	3,572	1,896	1,676
羽生市	3	3	-	43	35	-	8	1,262	649	613
鴻巣市	8	8	-	98	83	-	15	2,821	1,426	1,395
深谷市	11	11	-	136	108	-	28	3,709	1,905	1,804
上尾市	12	11	1	183	162	-	21	5,650	2,966	2,684
草加市	11	11	-	191	167	-	24	5,958	3,050	2,908
越谷市	16	16	-	291	249	-	42	9,221	4,703	4,518
蕨市	4	4	-	49	43	-	6	1,505	798	707
戸田市	6	6	-	112	99	-	13	3,631	1,843	1,788
入間市	12	12	-	127	111	-	16	3,728	1,904	1,824
朝霞市	5	5	-	101	91	-	10	3,373	1,716	1,657
志木市	5	5	-	61	53	-	8	1,883	987	896
和光市	3	3	-	57	50	-	7	1,838	976	862
新座市	8	8	-	153	135	-	18	4,930	2,839	2,091
桶川市	4	4	-	58	50	-	8	1,752	917	835
久喜市	10	10	-	127	103	-	24	3,543	1,843	1,700
北本市	4	4	-	50	42	-	8	1,458	763	695
八潮市	5	5	-	71	61	-	10	2,096	1,083	1,013
富士見市	6	6	-	87	75	-	12	2,611	1,332	1,279
三郷市	8	8	-	111	94	-	17	3,313	1,697	1,616
蓮田市	5	5	-	53	44	-	9	1,493	753	740
坂戸市	7	7	-	93	76	-	17	2,646	1,358	1,288
幸手市	3	3	-	40	31	-	9	1,139	604	535
鶴ヶ島市	5	5	-	61	51	-	10	1,702	845	857

・ 学 級 数 ・ 学 年 別 生 徒 数

1 学 年			2 学 年			3 学 年		
計	男	女	計	男	女	計	男	女
61,963	31,769	30,194	62,709	32,147	30,562	62,723	32,477	30,246
61,658	31,782	29,876	61,995	31,786	30,209	62,787	32,224	30,563
144	73	71	141	70	71	145	73	72
58,272	29,949	28,323	58,651	29,979	28,672	59,350	30,391	28,959
3,242	1,760	1,482	3,203	1,737	1,466	3,292	1,760	1,532
12,124	6,016	6,108	11,970	5,990	5,980	12,189	6,150	6,039
957	479	478	955	460	495	1,009	560	449
1,238	635	603	1,213	633	580	1,349	696	653
1,153	601	552	1,195	601	594	1,106	589	517
1,389	703	686	1,335	676	659	1,345	707	638
855	357	498	879	383	496	949	414	535
914	446	468	931	490	441	833	426	407
1,158	595	563	1,142	594	548	1,135	585	550
1,673	843	830	1,624	861	763	1,656	834	822
1,644	725	919	1,500	662	838	1,504	648	856
1,143	632	511	1,196	630	566	1,303	691	612
3,385	1,791	1,594	3,376	1,793	1,583	3,325	1,776	1,549
1,506	775	731	1,551	789	762	1,643	831	812
4,655	2,406	2,249	4,566	2,323	2,243	4,540	2,371	2,169
573	306	267	640	318	322	635	325	310
492	258	234	501	236	265	490	241	249
2,536	1,305	1,231	2,596	1,326	1,270	2,607	1,365	1,242
744	404	340	657	313	344	701	342	359
985	530	455	1,022	521	501	1,068	539	529
687	361	326	781	391	390	718	359	359
802	416	386	803	425	378	771	413	358
1,848	973	875	1,870	980	890	1,956	992	964
1,147	598	549	1,207	663	544	1,218	635	583
406	209	197	431	212	219	425	228	197
885	455	430	952	461	491	984	510	474
1,237	655	582	1,197	607	590	1,275	643	632
1,821	953	868	1,855	984	871	1,974	1,029	945
1,941	1,004	937	1,965	997	968	2,052	1,049	1,003
3,044	1,525	1,519	3,039	1,544	1,495	3,138	1,634	1,504
518	281	237	513	269	244	474	248	226
1,244	652	592	1,194	605	589	1,193	586	607
1,158	581	577	1,282	662	620	1,288	661	627
1,102	570	532	1,118	569	549	1,153	577	576
656	349	307	625	332	293	602	306	296
645	343	302	566	307	259	627	326	301
1,655	954	701	1,616	949	667	1,659	936	723
585	304	281	555	277	278	612	336	276
1,156	612	544	1,181	622	559	1,206	609	597
455	242	213	499	261	238	504	260	244
671	337	334	746	380	366	679	366	313
887	469	418	864	438	426	860	425	435
1,076	562	514	1,156	586	570	1,081	549	532
470	235	235	508	272	236	515	246	269
843	429	414	918	488	430	885	441	444
397	207	190	378	209	169	364	188	176
542	271	271	560	287	273	600	287	313

中学校

第35表 市町村別学校数

区 分	学 校 数			学 級 数				生 徒 総 数		
	総 数	本 校	分 校	総 数	単 式	複 式	特別支援	計	男	女
日 高 市	6	6	-	59	46	-	13	1,535	764	771
吉 川 市	4	4	-	72	58	-	14	2,188	1,131	1,057
ふじみ野市	6	6	-	91	81	-	10	2,870	1,459	1,411
白 岡 市	4	4	-	45	37	-	8	1,242	655	587
北足立郡										
伊 奈 町	5	5	-	56	50	-	6	1,774	855	919
入間郡										
三 芳 町	3	3	-	33	29	-	4	1,003	522	481
毛 呂 山 町	3	3	-	27	23	-	4	720	370	350
越 生 町	1	1	-	10	9	-	1	215	108	107
比企郡										
滑 川 町	1	1	-	20	16	-	4	583	297	286
嵐 山 町	3	3	-	25	20	-	5	506	182	324
小 川 町	3	3	-	27	17	-	10	547	285	262
川 島 町	2	2	-	16	12	-	4	442	224	218
吉 見 町	1	1	-	12	10	-	2	359	190	169
鳩 山 町	1	1	-	9	6	-	3	213	110	103
ときがわ町	2	2	-	11	7	-	4	208	105	103
秩父郡										
横 瀬 町	1	1	-	7	6	-	1	206	106	100
皆 野 町	1	1	-	11	8	-	3	240	132	108
長 瀨 町	1	1	-	8	6	-	2	140	66	74
小 鹿 野 町	1	1	-	12	9	-	3	299	151	148
東 秩 父 村	1	1	-	3	3	-	-	39	20	19
児玉郡										
美 里 町	1	1	-	11	9	-	2	273	137	136
神 川 町	1	1	-	12	9	-	3	311	146	165
上 里 町	2	2	-	29	23	-	6	833	412	421
大里郡										
寄 居 町	3	3	-	27	21	-	6	667	343	324
南埼玉郡										
宮 代 町	3	3	-	28	23	-	5	685	377	308
北葛飾郡										
杉 戸 町	4	4	-	47	40	-	7	1,429	734	695
松 伏 町	2	2	-	28	22	-	6	766	408	358

[再 掲]

(国 立)										
さいたま市	1	1	-	12	12	-	-	430	216	214
(私 立)										
さいたま市	8	8	-	127	127	-	-	4,226	1,843	2,383
川 越 市	4	4	-	42	42	-	-	1,371	956	415
飯 能 市	2	2	-	16	16	-	-	415	208	207
加 須 市	1	1	-	10	10	-	-	280	148	132
本 庄 市	2	2	-	14	14	-	-	377	176	201
東 松 山 市	1	1	-	6	6	-	-	186	132	54
春 日 部 市	1	1	-	11	11	-	-	325	182	143
狭 山 市	1	1	-	12	12	-	-	302	187	115
深 谷 市	1	1	-	3	3	-	-	38	17	21
越 谷 市	1	1	-	14	14	-	-	510	272	238
蕨 市	1	1	-	5	5	-	-	113	79	34
入 間 市	1	1	-	6	6	-	-	165	94	71
志 木 市	1	1	-	5	5	-	-	131	64	67
新 座 市	2	2	-	24	24	-	-	744	688	56
伊 奈 町	1	1	-	3	3	-	-	44	25	19
毛 呂 山 町	1	1	-	3	3	-	-	29	13	16
嵐 山 町	1	1	-	8	8	-	-	152	-	152
杉 戸 町	1	1	-	10	10	-	-	329	173	156

・ 学 級 数 ・ 学 年 別 生 徒 数 (つ づ き)

1 学 年			2 学 年			3 学 年		
計	男	女	計	男	女	計	男	女
478	229	249	524	258	266	533	277	256
703	360	343	766	416	350	719	355	364
993	515	478	922	466	456	955	478	477
418	223	195	428	219	209	396	213	183
632	328	304	553	259	294	589	268	321
345	181	164	306	154	152	352	187	165
255	131	124	217	111	106	248	128	120
72	36	36	70	36	34	73	36	37
206	103	103	193	94	99	184	100	84
171	65	106	178	58	120	157	59	98
189	96	93	170	82	88	188	107	81
139	71	68	144	74	70	159	79	80
114	57	57	117	62	55	128	71	57
62	34	28	75	36	39	76	40	36
65	27	38	77	38	39	66	40	26
56	33	23	71	29	42	79	44	35
86	46	40	71	41	30	83	45	38
51	26	25	42	24	18	47	16	31
86	43	43	107	58	49	106	50	56
11	5	6	9	5	4	19	10	9
85	42	43	95	45	50	93	50	43
103	49	54	107	51	56	101	46	55
269	128	141	289	144	145	275	140	135
201	106	95	246	126	120	220	111	109
239	123	116	204	114	90	242	140	102
500	251	249	488	249	239	441	234	207
251	136	115	268	151	117	247	121	126
144	73	71	141	70	71	145	73	72
1,367	585	782	1,353	599	754	1,506	659	847
445	314	131	486	340	146	440	302	138
155	92	63	128	50	78	132	66	66
88	49	39	91	46	45	101	53	48
110	50	60	129	67	62	138	59	79
59	41	18	67	49	18	60	42	18
129	75	54	81	45	36	115	62	53
94	59	35	103	66	37	105	62	43
18	10	8	15	4	11	5	3	2
176	91	85	176	96	80	158	85	73
37	28	9	50	29	21	26	22	4
58	30	28	55	34	21	52	30	22
59	30	29	31	12	19	41	22	19
252	237	15	249	231	18	243	220	23
21	11	10	11	6	5	12	8	4
8	2	6	12	6	6	9	5	4
46	-	46	58	-	58	48	-	48
120	56	64	108	57	51	101	60	41

中学校

第36表 市 町 村 別

区 分	総 数			校 長		副校長	教 頭			主幹教諭		指導教諭		教 諭		助教諭		養護教諭	養護助教諭	栄養教諭		講 師		市町村費負担の者(再掲)	
	計	男	女	男	女	男	男	女	男	女	男	女	男	女	男	女	女	女	男	女	男	女	男	女	男
令和3年度	12,569	7,180	5,389	379	38	7	395	68	115	22	5	2	6,165	4,618	5	3	488	1	3	77	106	72	-	-	
令和4年度	12,594	7,160	5,434	371	45	7	399	63	208	48	6	1	6,042	4,600	5	1	501	3	3	84	119	88	-	-	
うち国立	28	20	8	-	-	1	-	-	1	-	-	-	18	7	-	-	1	-	-	-	-	-	-	-	
公立	11,924	6,703	5,221	369	43	1	378	57	199	47	-	-	5,649	4,425	5	1	485	3	3	84	99	76	-	-	
私立	642	437	205	2	2	5	21	6	8	1	6	1	375	168	-	-	15	-	-	-	20	12	-	-	
さいたま市	2,277	1,275	1,002	52	7	4	55	15	7	3	5	1	1,128	853	1	-	75	2	1	28	22	18	-	-	
(西区)	202	116	86	5	1	-	5	1	-	-	-	-	104	73	-	-	8	-	-	3	2	-	-	-	
(北区)	227	116	111	5	-	-	6	2	-	-	-	-	101	98	-	-	8	-	-	2	4	1	-	-	
(大宮区)	229	123	106	7	-	-	6	2	1	-	-	-	106	86	-	-	7	-	-	4	3	7	-	-	
(見沼区)	262	155	107	7	-	-	7	2	2	-	-	-	135	92	1	-	9	-	-	3	3	1	-	-	
(中央区)	160	81	79	4	-	1	3	2	-	-	-	-	72	67	-	-	5	1	-	2	1	2	-	-	
(桜区)	160	88	72	3	1	-	4	1	-	-	-	-	78	62	-	-	5	-	-	2	3	1	-	-	
(浦和区)	196	99	97	4	1	1	5	-	-	-	-	-	88	85	-	-	7	-	1	4	-	-	-	-	
(南区)	299	172	127	5	1	1	7	1	1	1	-	-	158	109	-	-	9	1	-	3	-	2	-	-	
(緑区)	263	143	120	5	1	-	4	3	1	1	-	-	130	103	-	-	7	-	-	1	3	4	-	-	
(岩槻区)	279	182	97	7	2	1	8	1	2	1	5	1	156	78	-	-	10	-	-	4	3	-	-	-	
川越市	664	383	281	18	4	-	18	8	11	2	-	-	324	235	1	-	27	-	-	2	11	3	-	-	
熊谷市	418	233	185	13	3	-	13	4	15	4	-	-	190	149	-	-	21	-	-	1	2	3	-	-	
川口市	838	482	356	25	2	-	27	3	9	2	-	-	414	310	-	-	33	-	-	4	7	2	-	-	
行田市	161	83	78	7	1	-	8	-	-	-	-	-	67	66	-	-	10	-	-	1	1	-	-	-	
秩父市	144	84	60	7	1	-	8	-	3	-	-	-	65	49	-	-	8	-	-	1	1	1	-	-	
所沢市	450	241	209	15	-	-	15	1	1	-	-	-	204	186	-	-	16	-	-	2	6	4	-	-	
飯能市	180	109	71	7	1	-	7	2	1	-	-	-	89	58	-	-	8	-	-	1	5	1	-	-	
加須市	213	118	95	7	2	-	8	-	2	1	1	-	98	83	-	-	8	-	-	-	2	1	-	-	
本庄市	159	86	73	4	1	-	3	3	3	-	-	-	73	61	-	-	7	-	-	1	3	-	-	-	
東松山市	170	97	73	4	1	-	4	2	2	-	-	-	87	64	-	-	6	-	-	-	-	-	-	-	
春日部市	390	221	169	10	1	-	13	-	8	7	-	-	186	139	-	-	15	-	-	3	4	4	-	-	
狭山市	242	141	101	7	1	-	8	1	1	-	-	-	124	83	-	-	10	-	-	1	1	5	-	-	
羽生市	88	50	38	3	-	-	3	-	1	-	-	-	43	34	-	-	3	-	-	-	1	-	-	-	
鴻巣市	202	103	99	7	1	-	7	1	3	-	-	-	84	86	-	-	9	-	-	1	2	1	-	-	
深谷市	280	148	132	10	-	-	10	1	5	-	-	-	122	113	-	-	12	-	-	3	1	3	-	-	
上尾市	358	188	170	10	1	-	11	3	8	-	-	-	159	150	-	-	13	-	-	2	-	1	-	-	
草加市	370	219	151	11	-	-	10	1	7	-	-	-	186	128	-	-	13	-	-	3	5	6	-	-	
越谷市	548	313	235	13	2	-	16	2	4	-	-	-	269	204	-	-	22	-	-	3	11	2	-	-	
蕨市	171	110	61	2	1	-	4	-	58	12	-	-	45	44	-	-	4	-	-	-	1	-	-	-	
戸田市	212	115	97	5	1	-	6	1	3	2	-	-	99	84	-	-	8	-	-	1	2	-	-	-	
入間市	257	155	102	11	-	-	12	-	2	-	-	-	127	87	1	-	12	-	-	2	2	1	-	-	
朝霞市	192	105	87	4	1	-	7	-	1	-	-	-	91	78	-	-	6	-	-	-	2	2	-	-	
志木市	118	73	45	4	-	-	4	1	4	-	-	-	59	38	-	-	4	-	-	1	2	1	-	-	
和光市	108	62	46	2	1	-	3	-	-	1	-	-	57	38	-	-	5	1	-	-	-	-	-	-	
新座市	299	178	121	6	-	2	7	1	5	-	-	-	153	103	-	-	8	-	-	3	5	6	-	-	
桶川市	115	60	55	4	-	-	3	1	2	-	-	-	50	49	-	-	4	-	-	-	1	1	-	-	
久喜市	261	139	122	9	1	-	7	3	3	-	-	-	120	103	-	-	11	-	-	1	-	3	-	-	
北本市	111	62	49	4	-	-	4	-	3	1	-	-	51	41	-	-	6	-	-	-	1	-	-	-	
八潮市	139	88	51	5	-	-	4	1	3	1	-	-	74	44	-	-	5	-	-	-	2	-	-	-	
富士見市	172	94	78	6	-	-	6	-	-	1	-	-	81	67	-	-	8	-	-	1	1	1	-	-	
三郷市	232	143	89	7	1	-	8	-	3	3	-	-	125	73	-	-	9	-	-	2	-	1	-	-	
蓮田市	112	65	47	5	-	-	5	-	-	-	-	-	53	38	-	1	5	-	-	-	2	3	-	-	
坂戸市	183	109	74	6	-	-	6	1	2	-	-	-	94	62	-	-	9	-	-	1	1	1	-	-	
幸手市	83	49	34	3	-	-	3	-	1	2	-	-	42	26	-	-	3	-	-	1	-	2	-	-	
鶴ヶ島市	131	72	59	4	1	-	5	-	-	1	-	-	60	49	1	-	7	-	-	1	2	-	-	-	

職 名 別 教 員 数 (2 - 1 本 務 者)

区 分	総 数			校 長		副校長	教 頭		主幹教諭		指導教諭		教 諭		助教諭		養護教諭	養護助教諭	栄養教諭		講 師		市町村費負担の者(再掲)	
	計	男	女	男	女	男	男	女	男	女	男	女	男	女	男	女	女	女	男	女	男	女	男	女
日高市	128	76	52	5	1	-	6	-	2	1	-	-	63	42	-	-	7	-	-	-	-	1	-	-
吉川市	138	77	61	4	-	-	4	-	-	-	-	-	67	52	-	-	6	-	-	1	2	2	-	-
ふじみ野市	176	104	72	6	-	-	6	-	-	1	-	-	91	64	-	-	6	-	-	-	1	1	-	-
白岡市	93	48	45	2	2	-	3	1	2	1	-	-	41	35	-	-	5	-	-	1	-	-	-	-
北足立郡																								
伊奈町	122	69	53	5	-	1	5	1	3	-	-	-	55	47	-	-	5	-	-	-	-	-	-	-
入間郡																								
三芳町	69	39	30	3	-	-	3	-	-	-	-	-	33	26	-	-	3	-	-	1	-	-	-	-
毛呂山町	59	28	31	1	1	-	3	-	3	-	-	-	21	27	-	-	3	-	-	-	-	-	-	-
越生町	17	12	5	1	-	-	1	-	-	1	-	-	9	3	-	-	1	-	-	-	1	-	-	-
比企郡																								
滑川町	38	25	13	1	-	-	1	-	2	-	-	-	21	12	-	-	1	-	-	-	-	-	-	-
嵐山町	55	31	24	2	-	-	3	-	3	-	-	-	23	21	-	-	2	-	-	1	-	-	-	-
小川町	57	36	21	3	-	-	2	1	1	-	-	-	27	15	1	-	3	-	-	-	2	2	-	-
川島町	38	22	16	1	1	-	1	1	1	-	-	-	19	11	-	-	2	-	-	1	-	-	-	-
吉見町	25	13	12	1	-	-	1	-	1	-	-	-	10	9	-	-	1	-	-	1	-	1	-	-
鳩山町	20	14	6	1	-	-	1	-	-	-	-	-	12	5	-	-	1	-	-	-	-	-	-	-
ときがわ町	28	16	12	-	2	-	2	-	-	-	-	-	14	8	-	-	2	-	-	-	-	-	-	-
秩父郡																								
横瀬町	16	11	5	1	-	-	1	-	1	-	-	-	8	3	-	-	2	-	-	-	-	-	-	-
皆野町	23	14	9	1	-	-	1	-	1	-	-	-	11	7	-	-	1	-	-	1	-	-	-	-
長瀨町	18	10	8	1	-	-	1	-	-	-	-	-	8	6	-	-	1	-	-	1	-	-	-	-
小鹿野町	26	16	10	1	-	-	1	-	-	-	-	-	14	8	-	-	1	-	-	1	-	-	-	-
東秩父村	11	7	4	1	-	-	1	-	-	-	-	-	5	3	-	-	1	-	-	-	-	-	-	-
児玉郡																								
美里町	24	15	9	1	-	-	1	-	-	-	-	-	13	6	-	-	2	-	-	1	-	-	-	-
神川町	26	16	10	1	-	-	1	-	-	-	-	-	13	8	-	-	1	-	1	-	-	1	-	-
上里町	58	37	21	1	1	-	2	-	2	-	-	-	32	18	-	-	2	-	-	-	-	-	-	-
大里郡																								
寄居町	61	35	26	3	-	-	2	1	1	-	-	-	28	21	-	-	3	-	-	1	1	-	-	-
南埼玉郡																								
宮代町	61	37	24	3	-	-	2	1	1	-	-	-	30	20	-	-	3	-	1	-	-	-	-	-
北葛飾郡																								
杉戸町	100	64	36	2	1	-	5	-	2	-	-	-	50	30	-	-	3	-	-	1	5	1	-	-
松伏町	59	35	24	2	-	-	1	1	1	1	-	-	31	18	-	-	3	-	-	1	-	-	-	-

[再 掲]

(国 立)																								
さいたま市	28	20	8	-	-	1	-	-	1	-	-	-	18	7	-	-	1	-	-	-	-	-	-	-
(私 立)																								
さいたま市	244	171	73	1	-	2	4	2	2	1	5	1	154	61	-	-	5	-	-	-	3	3	-	-
川越市	90	65	25	-	-	-	2	2	-	-	-	-	56	20	-	-	1	-	-	-	7	2	-	-
飯能市	33	19	14	-	1	-	2	-	-	-	-	-	16	12	-	-	1	-	-	-	1	-	-	-
加須市	14	11	3	-	-	-	-	-	-	-	1	-	10	3	-	-	-	-	-	-	-	-	-	-
本庄市	33	17	16	-	1	-	1	1	1	-	-	-	15	12	-	-	2	-	-	-	-	-	-	-
東松山市	15	9	6	-	-	-	1	-	-	-	-	-	8	5	-	-	1	-	-	-	-	-	-	-
春日部市	20	15	5	-	-	-	1	-	-	-	-	-	14	4	-	-	1	-	-	-	-	-	-	-
狭山市	28	13	15	-	-	-	1	-	1	-	-	-	10	10	-	-	1	-	-	-	1	4	-	-
深谷市	6	4	2	-	-	-	1	-	-	-	-	-	2	2	-	-	-	-	-	-	1	-	-	-
越谷市	21	13	8	-	-	-	-	-	-	-	-	-	13	8	-	-	-	-	-	-	-	-	-	-
蕨市	10	7	3	-	-	-	1	-	-	-	-	-	6	2	-	-	1	-	-	-	-	-	-	-
入間市	13	10	3	-	-	-	1	-	-	-	-	-	8	3	-	-	-	-	-	-	1	-	-	-
志木市	8	6	2	-	-	-	-	1	2	-	-	-	4	1	-	-	-	-	-	-	-	-	-	-
新座市	51	40	11	-	-	2	1	-	1	-	-	-	34	8	-	-	1	-	-	-	2	2	-	-
伊奈町	9	6	3	1	-	1	1	-	-	-	-	-	3	3	-	-	-	-	-	-	-	-	-	-
毛呂山町	8	4	4	-	-	-	1	-	-	-	-	-	3	3	-	-	1	-	-	-	-	-	-	-
嵐山町	15	9	6	-	-	-	1	-	1	-	-	-	7	6	-	-	-	-	-	-	-	-	-	-
杉戸町	24	18	6	-	-	-	2	-	-	-	-	-	12	5	-	-	-	-	-	-	4	1	-	-

中学校

第36表 市 町 村 別

区 分	総 数			校 長		副校長		教 頭		主幹 教諭	指導教諭	教 諭		助教諭		養護 教諭	養助 教諭	栄養 教諭	講 師		市町村費 負担の者 (再掲)		
	計	男	女	男	女	男	女	男	女			男	女	男	女				男	女		男	女
令和3年度	1,622	940	682	26	2	6	-	8	-	3	4	-	522	216	1	3	26	2	7	370	426	-	-
令和4年度	1,476	855	621	27	2	4	-	6	-	2	2	-	446	177	2	-	27	2	9	366	404	-	-
うち国立	3	2	1	1	-	-	-	-	-	-	-	-	-	-	-	-	-	-	-	1	1	-	-
公立	890	537	353	-	1	-	-	1	-	-	-	-	280	92	1	-	1	2	8	255	249	-	-
私立	583	316	267	26	1	4	-	5	-	2	2	-	166	85	1	-	26	-	1	110	154	-	-
さいたま市	238	120	118	7	1	3	-	3	-	1	-	-	74	42	2	-	8	-	-	30	67	-	-
(西区)	28	19	9	1	-	-	-	1	-	-	-	-	16	7	-	-	-	-	-	1	2	-	-
(北区)	-	-	-	-	-	-	-	-	-	-	-	-	-	-	-	-	-	-	-	-	-	-	-
(大宮区)	33	16	17	1	-	-	-	-	-	-	-	-	6	2	-	-	1	-	-	9	14	-	-
(見沼区)	21	15	6	-	1	1	-	-	-	-	-	-	10	3	-	-	-	-	-	4	2	-	-
(中央区)	30	8	22	1	-	1	-	-	-	-	-	-	4	5	1	-	2	-	-	1	15	-	-
(桜区)	-	-	-	-	-	-	-	-	-	-	-	-	-	-	-	-	-	-	-	-	-	-	-
(浦和区)	-	-	-	-	-	-	-	-	-	-	-	-	-	-	-	-	-	-	-	-	-	-	-
(南区)	33	21	12	2	-	1	-	1	-	-	-	-	15	8	1	-	1	-	-	2	3	-	-
(緑区)	41	16	25	2	-	-	-	1	-	-	-	-	9	10	-	-	3	-	-	4	12	-	-
(岩槻区)	51	24	27	-	-	-	-	-	-	1	-	-	14	7	-	-	1	-	-	9	19	-	-
川越市	92	60	32	4	-	1	-	-	-	-	-	-	29	8	-	-	3	-	-	26	21	-	-
熊谷市	30	19	11	-	-	-	-	-	-	-	-	-	13	-	-	-	-	-	-	6	11	-	-
川口市	73	29	44	-	-	-	-	-	-	-	-	-	12	18	-	-	-	-	-	17	26	-	-
行田市	19	10	9	-	-	-	-	-	-	-	-	-	6	2	-	-	-	-	-	4	7	-	-
秩父市	24	19	5	-	-	-	-	-	-	-	-	-	7	-	-	-	-	-	-	12	5	-	-
所沢市	47	32	15	-	-	-	-	-	-	-	-	-	15	2	-	-	-	-	-	17	13	-	-
飯能市	77	35	42	1	-	-	-	-	-	-	-	-	17	12	-	-	2	-	-	17	28	-	-
加須市	39	25	14	1	-	-	-	1	-	1	2	-	19	5	-	-	1	-	-	1	8	-	-
本庄市	18	13	5	1	-	-	-	-	-	-	-	-	8	3	-	-	-	-	-	4	2	-	-
東松山市	17	10	7	1	-	-	-	-	-	-	-	-	6	5	-	-	-	-	-	3	2	-	-
春日部市	44	25	19	1	-	-	-	-	-	-	-	-	15	4	-	-	-	-	-	9	15	-	-
狭山市	43	18	25	1	-	-	-	-	-	-	-	-	7	5	-	-	1	-	-	10	19	-	-
羽生市	6	6	-	-	-	-	-	-	-	-	-	-	3	-	-	-	-	-	-	3	-	-	-
鴻巣市	16	7	9	-	-	-	-	-	-	-	-	-	6	1	-	-	-	-	-	1	8	-	-
深谷市	36	22	14	1	-	-	-	-	-	-	-	-	10	4	-	-	1	-	-	11	9	-	-
上尾市	18	11	7	-	-	-	-	-	-	-	-	-	7	2	-	-	-	-	-	4	5	-	-
草加市	12	8	4	-	-	-	-	-	-	-	-	-	2	2	-	-	-	-	-	6	2	-	-
越谷市	47	28	19	1	-	-	-	1	-	-	-	-	13	3	-	-	1	-	-	13	15	-	-
蕨市	24	18	6	1	-	-	-	-	-	-	-	-	11	3	-	-	-	-	-	6	3	-	-
戸田市	15	14	1	-	-	-	-	-	-	-	-	-	7	-	-	-	-	-	-	7	1	-	-
入間市	47	29	18	1	-	-	-	-	-	-	-	-	21	5	-	-	1	-	-	7	12	-	-
朝霞市	14	8	6	-	-	-	-	-	-	-	-	-	-	1	-	-	-	-	-	8	5	-	-
志木市	11	7	4	1	-	-	-	-	-	-	-	-	3	-	-	-	1	-	-	3	3	-	-
和光市	6	1	5	-	-	-	-	-	-	-	-	-	1	-	-	-	-	-	-	-	5	-	-
新座市	40	28	12	2	-	-	-	-	-	-	-	-	7	-	-	-	-	-	-	19	12	-	-
桶川市	14	5	9	-	-	-	-	-	-	-	-	-	2	4	-	-	-	-	3	3	2	-	-
久喜市	29	24	5	-	-	-	-	-	-	-	-	-	15	-	-	-	-	-	-	9	5	-	-
北本市	12	7	5	-	-	-	-	-	-	-	-	-	4	2	-	-	-	-	-	3	3	-	-
八潮市	18	9	9	-	-	-	-	-	-	-	-	-	5	2	-	-	-	-	-	4	7	-	-
富士見市	15	10	5	-	-	-	-	-	-	-	-	-	5	-	-	-	1	-	-	5	4	-	-
三郷市	29	20	9	-	-	-	-	-	-	-	-	-	7	1	-	-	1	-	-	13	7	-	-
蓮田市	9	5	4	-	-	-	-	-	-	-	-	-	2	-	-	-	-	-	1	3	3	-	-
坂戸市	25	16	9	-	1	-	-	1	-	-	-	-	8	3	-	-	1	-	1	7	3	-	-
幸手市	5	2	3	-	-	-	-	-	-	-	-	-	1	-	-	-	-	-	-	1	3	-	-
鶴ヶ島市	14	10	4	-	-	-	-	-	-	-	-	-	4	-	-	-	-	-	-	6	4	-	-

職 名 別 教 員 数 (2-2・兼 務 者)

区 分	総 数			校 長		副校長		教 頭		主幹 教諭	指 導 教 諭			教 諭		助 教 諭		養護 教諭	養護 助諭	栄養 教諭	講 師		市町村費 負担の者 (再掲)	
	計	男	女	男	女	男	女	男	女		男	男	女	男	女	男	女				男	女		男
日 高 市	21	13	8	-	-	-	-	-	-	-	-	-	-	4	3	-	-	-	-	-	9	5	-	-
吉 川 市	7	6	1	-	-	-	-	-	-	-	-	-	-	4	-	-	-	-	-	-	2	1	-	-
ふじみ野市	21	9	12	-	-	-	-	-	-	-	-	-	-	6	5	-	-	-	-	-	3	7	-	-
白 岡 市	13	8	5	-	-	-	-	-	-	-	-	-	-	5	2	-	-	-	-	3	3	-	-	
北足立郡																								
伊 奈 町	43	21	22	-	-	-	-	-	-	-	-	-	-	16	14	-	-	3	-	1	5	4	-	-
入間郡																								
三 芳 町	4	3	1	-	-	-	-	-	-	-	-	-	-	1	-	-	-	-	-	-	2	1	-	-
毛 呂 山 町	19	13	6	1	-	-	-	-	-	-	-	-	-	2	-	-	-	1	-	-	10	5	-	-
越 生 町	2	2	-	-	-	-	-	-	-	-	-	-	-	-	-	-	-	-	-	-	2	-	-	-
比企郡																								
滑 川 町	-	-	-	-	-	-	-	-	-	-	-	-	-	-	-	-	-	-	-	-	-	-	-	-
嵐 山 町	12	5	7	1	-	-	-	-	-	-	-	-	-	1	-	-	-	-	-	-	3	7	-	-
小 川 町	12	7	5	-	-	-	-	-	-	-	-	-	-	2	4	-	-	-	-	-	5	1	-	-
小 川 島 町	9	6	3	-	-	-	-	-	-	-	-	-	-	4	-	-	-	-	-	-	2	3	-	-
吉 見 町	-	-	-	-	-	-	-	-	-	-	-	-	-	-	-	-	-	-	-	-	-	-	-	-
鳩 山 町	3	2	1	-	-	-	-	-	-	-	-	-	-	-	-	-	-	-	-	-	2	1	-	-
ときがわ町	6	3	3	-	-	-	-	-	-	-	-	-	-	-	-	-	-	-	-	-	3	3	-	-
秩父郡																								
横 瀬 町	1	-	1	-	-	-	-	-	-	-	-	-	-	-	-	-	-	-	-	-	-	1	-	-
皆 野 町	4	1	3	-	-	-	-	-	-	-	-	-	-	-	1	-	-	-	-	-	1	2	-	-
長 瀨 町	1	-	1	-	-	-	-	-	-	-	-	-	-	-	-	-	-	-	-	-	-	1	-	-
小 鹿 野 町	2	2	-	-	-	-	-	-	-	-	-	-	-	-	-	-	-	-	-	-	2	-	-	-
東 秩 父 村	3	2	1	-	-	-	-	-	-	-	-	-	-	-	-	-	-	-	-	-	2	1	-	-
児玉郡																								
美 里 町	3	2	1	-	-	-	-	-	-	-	-	-	-	2	1	-	-	-	-	-	-	-	-	-
神 川 町	4	1	3	-	-	-	-	-	-	-	-	-	-	1	1	-	-	-	-	-	-	2	-	-
上 里 町	4	1	3	-	-	-	-	-	-	-	-	-	-	1	2	-	-	-	-	-	-	1	-	-
大里郡																								
寄 居 町	8	5	3	-	-	-	-	-	-	-	-	-	-	3	1	-	-	-	-	-	2	2	-	-
南埼玉郡																								
宮 代 町	10	7	3	-	-	-	-	-	-	-	-	-	-	3	1	-	-	-	-	-	4	2	-	-
北葛飾郡																								
杉 戸 町	38	24	14	1	-	-	-	-	-	-	-	-	-	18	3	-	-	3	-	-	5	8	-	-
松 伏 町	3	2	1	-	-	-	-	-	-	-	-	-	-	1	-	-	-	-	-	-	1	1	-	-

[再 掲]

(国 立)																								
さいたま市	3	2	1	1	-	-	-	-	-	-	-	-	-	-	-	-	-	-	-	-	1	1	-	-
(私 立)																								
さいたま市	232	116	116	6	1	3	-	3	-	1	-	-	73	41	1	-	8	-	-	29	66	-	-	
川 越 市	33	19	14	4	-	1	-	-	-	-	-	-	5	6	-	-	3	-	-	9	5	-	-	
飯 能 市	56	25	31	1	-	-	-	-	-	-	-	-	15	12	-	-	2	-	-	9	17	-	-	
加 須 市	24	17	7	1	-	-	-	1	-	1	2	-	11	2	-	-	1	-	-	1	4	-	-	
本 庄 市	12	7	5	1	-	-	-	-	-	-	-	-	2	3	-	-	-	-	-	4	2	-	-	
東 松 山 市	1	1	-	1	-	-	-	-	-	-	-	-	-	-	-	-	-	-	-	-	-	-	-	
春 日 部 市	23	13	10	1	-	-	-	-	-	-	-	-	4	4	-	-	-	-	-	8	6	-	-	
狭 山 市	20	11	9	1	-	-	-	-	-	-	-	-	4	1	-	-	1	-	-	6	7	-	-	
深 谷 市	20	11	9	1	-	-	-	-	-	-	-	-	5	2	-	-	1	-	-	5	6	-	-	
越 谷 市	26	11	15	1	-	-	-	1	-	-	-	-	4	2	-	-	1	-	-	5	12	-	-	
蕨 市	15	11	4	1	-	-	-	-	-	-	-	-	8	3	-	-	-	-	-	2	1	-	-	
入 間 市	18	13	5	1	-	-	-	-	-	-	-	-	12	3	-	-	1	-	-	-	1	-	-	
志 木 市	5	2	3	1	-	-	-	-	-	-	-	-	-	-	-	-	1	-	-	1	2	-	-	
新 座 市	23	16	7	2	-	-	-	-	-	-	-	-	-	-	-	-	-	-	-	14	7	-	-	
伊 奈 町	21	11	10	-	-	-	-	-	-	-	-	-	9	3	-	-	3	-	1	2	3	-	-	
毛 呂 山 町	14	10	4	1	-	-	-	-	-	-	-	-	-	-	-	-	1	-	-	9	3	-	-	
嵐 山 町	7	3	4	1	-	-	-	-	-	-	-	-	-	-	-	-	-	-	-	2	4	-	-	
杉 戸 町	33	19	14	1	-	-	-	-	-	-	-	-	14	3	-	-	3	-	-	4	8	-	-	

中学校

第37表 市 町 村 別

区 分	総 数			負担法による者（公立）				その他の者	
				事 務 職 員		学 校 栄 養 職 員		市町村費負担教員のうち 法令に定める条件を 満たさない者（注）	
	計	男	女	男	女	男	女	男	女
令和3年度	838	307	531	190	304	1	39	6	7
令和4年度	859	329	530	196	284	2	31	9	8
うち国立	2	2	-	-	-	-	-	-	-
公立	776	287	489	196	284	2	31	9	8
私立	81	40	41	-	-	-	-	-	-
さいたま市	246	57	189	21	52	-	5	3	2
（西区）	27	9	18	1	5	-	4	-	-
（北区）	31	9	22	2	8	-	-	-	-
（大宮区）	22	5	17	2	6	-	-	-	-
（見沼区）	33	10	23	3	5	-	1	-	-
（中央区）	13	3	10	2	3	-	-	-	-
（桜区）	18	2	16	2	6	-	-	-	-
（浦和区）	18	4	14	4	5	-	-	-	-
（南区）	26	6	20	3	6	-	-	-	-
（緑区）	27	3	24	2	8	-	-	-	-
（岩槻区）	31	6	25	-	-	-	-	3	2
川越市	65	34	31	9	15	-	2	1	5
熊谷市	27	13	14	7	12	-	1	-	-
川口市	38	13	25	12	22	-	-	-	-
行田市	9	3	6	3	6	-	-	-	-
秩父市	10	5	5	5	2	-	1	-	-
所沢市	19	7	12	7	10	-	1	-	-
飯能市	28	16	12	2	5	-	-	-	-
加須市	8	6	2	6	2	-	-	-	-
本庄市	12	7	5	2	2	-	1	-	-
東松山市	11	4	7	2	4	-	-	1	-
春日部市	19	6	13	4	8	-	1	-	-
狭山市	14	6	8	4	4	-	1	-	-
羽生市	4	3	1	2	1	1	-	-	-
鴻巣市	9	6	3	6	2	-	1	-	-
深谷市	14	5	9	4	8	-	-	-	-
上尾市	15	8	7	7	7	-	-	-	-
草加市	19	7	12	7	6	-	2	-	-
越谷市	40	25	15	9	14	-	-	-	-
蕨市	4	1	3	1	3	-	-	-	-
戸田市	9	5	4	4	4	1	-	-	-
入間市	14	7	7	6	6	-	-	-	-
朝霞市	9	4	5	4	4	-	1	-	-
志木市	14	6	8	2	2	-	1	-	-
和光市	8	4	4	2	2	-	1	2	1
新座市	22	6	16	4	6	-	2	-	-
桶川市	10	1	9	1	4	-	1	-	-
久喜市	9	2	7	2	7	-	-	-	-
北本市	10	1	9	-	4	-	1	-	-
八潮市	5	3	2	3	2	-	-	-	-
富士見市	7	3	4	3	4	-	-	-	-
三郷市	8	4	4	4	4	-	-	-	-
蓮田市	6	1	5	1	4	-	1	-	-
坂戸市	8	4	4	4	3	-	1	-	-
幸手市	4	2	2	2	1	-	-	-	-
鶴ヶ島市	5	1	4	1	4	-	-	-	-

注：法令に定める条件 1 給与を条例で定めている。 2 一般の公務員よりも優遇された教育職の給料表を定めている。
 3 条例で定めるところにより、教職調整額・義務教育等教員特別手当を支給している。
 4 任期なしフルタイム勤務の新任教職員に対しては初任者研修を実施している。

職員数 (本務者)

事務職員		学校図書館事務員		養護職員(看護師等)		学校栄養職員		学校給食調理従事員		用務員		警備員その他	
男	女	男	女	男	女	男	女	男	女	男	女	男	女
27	49	-	3	-	17	1	39	2	1	71	67	9	5
31	61	1	8	-	16	1	38	2	1	72	70	15	13
2	-	-	-	-	-	-	-	-	-	-	-	-	-
2	29	1	5	-	16	1	38	-	-	70	69	6	9
27	32	-	3	-	-	-	-	2	1	2	1	9	4
10	21	-	6	-	16	1	23	-	-	13	57	9	7
3	1	-	-	-	-	-	-	-	-	4	7	1	1
-	-	-	-	-	-	-	3	-	-	1	5	6	6
-	-	-	-	-	-	-	4	-	-	3	7	-	-
2	5	-	2	-	-	-	3	-	-	4	7	1	-
-	1	-	-	-	-	-	2	-	-	1	4	-	-
-	2	-	1	-	4	-	-	-	-	-	3	-	-
-	-	-	-	-	4	-	-	-	-	-	5	-	-
2	2	-	1	-	4	-	1	-	-	-	6	1	-
-	2	-	1	-	4	1	4	-	-	-	5	-	-
3	8	-	1	-	-	-	6	-	-	-	8	-	-
5	7	-	-	-	-	-	-	-	-	17	2	2	-
-	-	1	-	-	-	-	-	-	-	5	1	-	-
-	-	-	-	-	-	-	2	-	-	1	1	-	-
-	-	-	-	-	-	-	-	-	-	-	-	-	-
-	2	-	-	-	-	-	-	-	-	-	-	-	-
-	1	-	-	-	-	-	-	-	-	-	-	-	-
2	4	-	1	-	-	-	-	2	1	9	-	1	1
-	-	-	-	-	-	-	-	-	-	-	-	-	-
5	2	-	-	-	-	-	-	-	-	-	-	-	-
1	-	-	-	-	-	-	-	-	-	-	-	-	3
-	-	-	-	-	-	-	4	-	-	2	-	-	-
1	1	-	-	-	-	-	-	-	-	-	-	1	2
-	-	-	-	-	-	-	-	-	-	-	-	-	-
-	-	-	-	-	-	-	-	-	-	-	-	-	-
-	1	-	-	-	-	-	-	-	-	-	-	1	-
-	-	-	-	-	-	-	-	-	-	1	-	-	-
-	-	-	-	-	-	-	4	-	-	-	-	-	-
1	-	-	1	-	-	-	-	-	-	15	-	-	-
-	-	-	-	-	-	-	-	-	-	-	-	-	-
-	-	-	-	-	-	-	-	-	-	-	-	-	-
1	1	-	-	-	-	-	-	-	-	-	-	-	-
-	-	-	-	-	-	-	-	-	-	-	-	-	-
-	4	-	-	-	-	-	1	-	-	4	-	-	-
-	-	-	-	-	-	-	-	-	-	-	-	-	-
2	7	-	-	-	-	-	1	-	-	-	-	-	-
-	4	-	-	-	-	-	-	-	-	-	-	-	-
-	-	-	-	-	-	-	-	-	-	-	-	-	-
-	-	-	-	-	-	-	3	-	-	1	1	-	-
-	-	-	-	-	-	-	-	-	-	-	-	-	-
-	-	-	-	-	-	-	-	-	-	-	-	-	-
-	-	-	-	-	-	-	-	-	-	-	-	-	-
-	-	-	-	-	-	-	-	-	-	-	1	-	-
-	-	-	-	-	-	-	-	-	-	-	-	-	-

中学校

第37表 市 町 村 別

区 分	総 数			負担法による者（公立）				その他の者	
				事 務 職 員		学 校 栄 養 職 員		市町村費負担教員のうち 法令に定める条件を 満たさない者（注）	
	計	男	女	男	女	男	女	男	女
日高市	6	3	3	3	3	-	-	-	-
吉川市	10	4	6	3	3	-	2	-	-
ふじみ野市	8	2	6	2	5	-	1	-	-
白岡市	6	-	6	-	4	-	-	-	-
北足立郡									
伊奈町	5	2	3	2	3	-	-	-	-
入間郡									
三芳町	4	3	1	3	1	-	-	-	-
毛呂山町	6	2	4	-	2	-	-	-	-
越生町	5	4	1	1	1	-	-	2	-
比企郡									
滑川町	2	1	1	1	-	-	-	-	-
嵐山町	5	1	4	1	2	-	-	-	-
小川町	7	4	3	2	1	-	1	-	-
川島町	3	2	1	2	1	-	-	-	-
吉見町	1	-	1	-	1	-	-	-	-
鳩山町	1	-	1	-	1	-	-	-	-
ときがわ町	2	1	1	1	1	-	-	-	-
秩父郡									
横瀬町	2	1	1	1	-	-	-	-	-
皆野町	3	1	2	1	-	-	-	-	-
長瀨町	1	1	-	1	-	-	-	-	-
小鹿野町	1	1	-	1	-	-	-	-	-
東秩父村	1	-	1	-	1	-	-	-	-
児玉郡									
美里町	1	1	-	1	-	-	-	-	-
神川町	1	1	-	1	-	-	-	-	-
上里町	3	2	1	2	-	-	-	-	-
大里郡									
寄居町	3	2	1	2	1	-	-	-	-
南埼玉郡									
宮代町	3	1	2	1	2	-	-	-	-
北葛飾郡									
杉戸町	7	2	5	-	4	-	1	-	-
松伏町	3	1	2	1	1	-	1	-	-

[再 掲]

(国 立)									
さいたま市	2	2	-	-	-	-	-	-	-
(私 立)									
さいたま市	23	9	14	-	-	-	-	-	-
川越市	14	7	7	-	-	-	-	-	-
飯能市	14	7	7	-	-	-	-	-	-
加須市	-	-	-	-	-	-	-	-	-
本庄市	7	5	2	-	-	-	-	-	-
東松山市	1	1	-	-	-	-	-	-	-
春日部市	-	-	-	-	-	-	-	-	-
狭山市	5	2	3	-	-	-	-	-	-
深谷市	2	1	1	-	-	-	-	-	-
越谷市	2	1	1	-	-	-	-	-	-
蕨市	-	-	-	-	-	-	-	-	-
入間市	2	1	1	-	-	-	-	-	-
志木市	-	-	-	-	-	-	-	-	-
新座市	4	2	2	-	-	-	-	-	-
伊奈町	-	-	-	-	-	-	-	-	-
毛呂山町	4	2	2	-	-	-	-	-	-
嵐山町	1	-	1	-	-	-	-	-	-
杉戸町	2	2	-	-	-	-	-	-	-

職 員 数 (本 務 者) (つ づ き)

事務職員		学校図書館事務職員		養護職員(看護師等)		学校栄養職員		学校給食調理従事員		用務員		警備員その他	
男	女	男	女	男	女	男	女	男	女	男	女	男	女
-	-	-	-	-	-	-	-	-	-	-	-	-	-
-	-	-	-	-	-	-	-	-	-	1	1	-	-
-	-	-	-	-	-	-	-	-	-	-	-	-	-
-	-	-	-	-	-	-	-	-	-	-	2	-	-
-	-	-	-	-	-	-	-	-	-	-	-	-	-
-	-	-	-	-	-	-	-	-	-	-	-	-	-
1	2	-	-	-	-	-	-	-	-	-	-	1	-
-	-	-	-	-	-	-	-	-	-	1	-	-	-
-	-	-	-	-	-	-	-	-	-	-	1	-	-
-	1	-	-	-	-	-	-	-	-	-	1	-	-
-	-	-	-	-	-	-	-	-	-	2	1	-	-
-	-	-	-	-	-	-	-	-	-	-	-	-	-
-	-	-	-	-	-	-	-	-	-	-	-	-	-
-	1	-	-	-	-	-	-	-	-	-	-	-	-
-	1	-	-	-	-	-	-	-	-	-	1	-	-
-	-	-	-	-	-	-	-	-	-	-	-	-	-
-	-	-	-	-	-	-	-	-	-	-	-	-	-
-	-	-	-	-	-	-	-	-	-	-	-	-	-
-	1	-	-	-	-	-	-	-	-	-	-	-	-
-	-	-	-	-	-	-	-	-	-	-	-	-	-
-	-	-	-	-	-	-	-	-	-	-	-	-	-
2	-	-	-	-	-	-	-	-	-	-	-	-	-
-	-	-	-	-	-	-	-	-	-	-	-	-	-

2	-	-	-	-	-	-	-	-	-	-	-	-	-
6	11	-	1	-	-	-	-	-	-	-	1	3	1
5	7	-	-	-	-	-	-	-	-	-	-	2	-
2	4	-	1	-	-	-	-	2	1	2	-	1	1
-	-	-	-	-	-	-	-	-	-	-	-	-	-
5	2	-	-	-	-	-	-	-	-	-	-	-	-
1	-	-	-	-	-	-	-	-	-	-	-	-	-
-	-	-	-	-	-	-	-	-	-	-	-	-	-
1	1	-	-	-	-	-	-	-	-	-	-	1	2
-	1	-	-	-	-	-	-	-	-	-	-	1	-
1	-	-	1	-	-	-	-	-	-	-	-	-	-
-	-	-	-	-	-	-	-	-	-	-	-	-	-
1	1	-	-	-	-	-	-	-	-	-	-	-	-
-	-	-	-	-	-	-	-	-	-	-	-	-	-
2	2	-	-	-	-	-	-	-	-	-	-	-	-
-	-	-	-	-	-	-	-	-	-	-	-	-	-
1	2	-	-	-	-	-	-	-	-	-	-	1	-
-	1	-	-	-	-	-	-	-	-	-	-	-	-
2	-	-	-	-	-	-	-	-	-	-	-	-	-

中学校

第38表 市町村別学校医等の数

区 分	学校医	学校歯科医	学校薬剤師	区 分	学校医	学校歯科医	学校薬剤師
令和4年度	1,444	683	444	北足立郡			
うち国立	3	1	1	伊 奈 町	14	6	5
公立	1,390	651	415	入間郡			
私立	51	31	28	三 芳 町	9	3	3
さいたま市	252	125	67	毛 呂 山 町	9	3	3
(西区)	27	12	7	越 生 町	3	1	1
(北区)	20	10	5	比企郡			
(大宮区)	29	14	8	滑 川 町	3	1	1
(見沼区)	31	16	8	嵐 山 町	7	3	3
(中央区)	17	9	5	小 川 町	11	5	3
(桜区)	16	7	4	川 島 町	6	2	2
(浦和区)	20	10	5	吉 見 町	4	2	1
(南区)	30	16	8	鳩 山 町	3	1	1
(緑区)	29	14	8	ときがわ町	6	2	2
(岩槻区)	33	17	9	秩父郡			
川 越 市	72	28	25	横 瀬 町	3	1	1
熊 谷 市	83	19	16	皆 野 町	1	2	1
川 口 市	116	61	28	長 瀬 町	2	1	1
行 田 市	27	12	8	小 鹿 野 町	3	1	1
秩 父 市	27	10	8	東 秩 父 村	3	1	1
所 沢 市	45	16	15	児玉郡			
飯 能 市	30	11	9	美 里 町	3	1	1
加 須 市	12	11	9	神 川 町	3	1	1
本 庄 市	28	10	5	上 里 町	9	3	2
東 松 山 市	17	8	6	大里郡			
春 日 部 市	40	22	12	寄 居 町	3	3	3
狭 山 市	29	11	9	南埼玉郡			
羽 生 市	12	6	3	宮 代 町	6	3	3
鴻 巣 市	31	16	8	北葛飾郡			
深 谷 市	36	16	11	杉 戸 町	5	4	4
上 尾 市	43	20	12	松 伏 町	5	4	2
草 加 市	35	25	11				
越 谷 市	61	22	15	[再掲]			
蕨 市	13	7	4	(国立)			
戸 田 市	21	11	6	さいたま市	3	1	1
入 間 市	38	23	12	(私立)			
朝 霞 市	15	9	5	さいたま市	17	10	8
志 木 市	13	7	5	川 越 市	5	3	3
和 光 市	9	5	3	飯 能 市	4	2	2
新 座 市	22	13	8	加 須 市	1	1	1
桶 川 市	12	6	4	本 庄 市	3	1	1
久 喜 市	19	14	11	東 松 山 市	1	1	1
北 本 市	12	6	4	春 日 部 市	1	1	1
八 潮 市	10	9	5	狭 山 市	3	1	1
富 士 見 市	20	9	6	深 谷 市	1	1	1
三 郷 市	23	16	8	越 谷 市	-	-	-
蓮 田 市	8	5	5	蕨 市	1	1	1
坂 戸 市	14	7	7	入 間 市	2	1	1
幸 手 市	3	4	3	志 木 市	1	2	1
鶴ヶ島市	15	5	5	新 座 市	4	2	2
日 高 市	18	6	6	伊 奈 町	2	1	1
吉 川 市	13	8	4	毛 呂 山 町	3	1	1
ふじみ野市	21	6	6	嵐 山 町	1	1	1
白 岡 市	8	4	4	杉 戸 町	1	1	1

中学校

第39表 本務教員のうち理由別休職等教員数（再掲）

区 分	計	組合事務専従者	職務上負傷疾病	その他	育児休業	介護休業	区 分	計	組合事務専従者	職務上負傷疾病	その他	育児休業	介護休業
令和4年度	385	-	6	38	341	-	北足立郡						
うち国立	1	-	-	-	1	-	伊 奈 町	4	-	-	-	4	-
公立	373	-	6	35	332	-	入間郡						
私立	11	-	-	3	8	-	三 芳 町	3	-	-	-	3	-
さいたま市	77	-	6	9	62	-	毛 呂 山 町	1	-	-	-	1	-
(西区)	7	-	2	1	4	-	越 生 町	-	-	-	-	-	-
(北区)	11	-	-	1	10	-	比企郡						
(大宮区)	7	-	1	-	6	-	滑 川 町	1	-	-	-	1	-
(見沼区)	9	-	1	-	8	-	嵐 山 町	1	-	-	-	1	-
(中央区)	7	-	-	2	5	-	小 川 町	2	-	-	-	2	-
(桜区)	6	-	-	-	6	-	川 島 町	2	-	-	-	2	-
(浦和区)	5	-	1	1	3	-	吉 見 町	-	-	-	-	-	-
(南区)	8	-	-	2	6	-	鳩 山 町	-	-	-	-	-	-
(緑区)	10	-	-	1	9	-	ときがわ町	-	-	-	-	-	-
(岩槻区)	7	-	1	1	5	-	秩父郡						
川越市	15	-	-	1	14	-	横 瀬 町	1	-	-	-	1	-
熊谷市	20	-	-	4	16	-	皆 野 町	1	-	-	1	-	
川口市	27	-	-	4	23	-	長 瀨 町	-	-	-	-	-	
行田市	5	-	-	1	4	-	小 鹿 野 町	-	-	-	-	-	
秩父市	4	-	-	1	3	-	東 秩 父 村	-	-	-	-	-	
所沢市	8	-	-	-	8	-	児玉郡						
飯能市	3	-	-	1	2	-	美 里 町	1	-	-	-	1	-
加須市	7	-	-	2	5	-	神 川 町	-	-	-	-	-	
本庄市	4	-	-	-	4	-	上 里 町	1	-	-	-	1	-
東松山市	3	-	-	1	2	-	大里郡						
春日部市	20	-	-	-	20	-	寄 居 町	1	-	-	-	1	-
狭山市	4	-	-	-	4	-	南埼玉郡						
羽生市	4	-	-	-	4	-	宮 代 町	2	-	-	-	2	-
鴻巣市	8	-	-	-	8	-	北葛飾郡						
深谷市	6	-	-	-	6	-	杉 戸 町	3	-	-	1	2	-
上尾市	10	-	-	3	7	-	松 伏 町	4	-	-	-	4	-
草加市	19	-	-	-	19	-	[再掲]						
越谷市	14	-	-	-	14	-	(国立)						
蕨市	4	-	-	-	4	-	さいたま市	1	-	-	-	1	-
戸田市	7	-	-	1	6	-	(私立)						
入間市	4	-	-	1	3	-	さいたま市	4	-	-	-	4	-
朝霞市	3	-	-	-	3	-	川越市	2	-	-	-	2	-
志木市	3	-	-	-	3	-	飯能市	1	-	-	1	-	
和光市	4	-	-	-	4	-	加須市	-	-	-	-	-	
新座市	9	-	-	2	7	-	本庄市	-	-	-	-	-	
桶川市	5	-	-	1	4	-	東松山市	-	-	-	-	-	
久喜市	9	-	-	1	8	-	春日部市	-	-	-	-	-	
北本市	5	-	-	-	5	-	狭山市	-	-	-	-	-	
八潮市	3	-	-	-	3	-	深谷市	-	-	-	-	-	
富士見市	7	-	-	-	7	-	越谷市	-	-	-	-	-	
三郷市	9	-	-	1	8	-	蕨市	-	-	-	-	-	
蓮田市	3	-	-	1	2	-	入間市	-	-	-	-	-	
坂戸市	5	-	-	1	4	-	志木市	-	-	-	-	-	
幸手市	-	-	-	-	-	-	新伊座町	3	-	-	2	1	
鶴ヶ島市	5	-	-	-	5	-	伊 奈 町	-	-	-	-	-	
日高市	2	-	-	-	2	-	毛 呂 山 町	-	-	-	-	-	
吉川市	3	-	-	-	3	-	嵐 山 町	-	-	-	-	-	
ふじみ野市	8	-	-	-	8	-	杉 戸 町	1	-	-	-	1	
白岡市	1	-	-	-	1	-							

中学校

第40表 市町村別外国人生徒数・帰国生徒数

区分	外国人生徒数				帰国生徒数				区分	外国人生徒数				帰国生徒数			
	総数	国立	公立	私立	総数	国立	公立	私立		総数	国立	公立	私立	総数	国立	公立	私立
令和3年度	2,324	-	2,298	26	100	11	81	8	日高市	9	-	9	-	-	-	-	-
令和4年度	2,562	-	2,531	31	94	7	76	11	吉川市	33	-	33	-	-	-	-	-
さいたま市	390	-	361	29	34	7	24	3	ふじみ野市	42	-	42	-	2	-	2	-
(西区)	29	-	19	10	1	-	1	-	白岡市	6	-	6	-	2	-	2	-
(北区)	33	-	33	-	6	-	6	-	北足立郡								
(大宮区)	53	-	34	19	4	-	4	-	伊奈町	7	-	6	1	-	-	-	-
(見沼区)	49	-	49	-	3	-	1	2	入間郡								
(中央区)	9	-	9	-	5	-	4	1	三芳町	-	-	-	-	-	-	-	-
(桜区)	30	-	30	-	-	-	-	-	毛呂山町	12	-	12	-	-	-	-	-
(浦和区)	57	-	57	-	3	-	3	-	越生町	1	-	1	-	2	-	2	-
(南区)	60	-	60	-	12	7	5	-	比企郡								
(緑区)	36	-	36	-	-	-	-	-	滑川町	3	-	3	-	-	-	-	-
(岩槻区)	34	-	34	-	-	-	-	-	嵐山町	-	-	-	-	-	-	-	-
川越市	85	-	85	-	7	-	6	1	小川町	3	-	3	-	-	-	-	-
熊谷市	53	-	53	-	-	-	-	-	川島町	9	-	9	-	-	-	-	-
川口市	536	-	536	-	8	-	8	-	吉見町	2	-	2	-	-	-	-	-
行田市	32	-	32	-	-	-	-	-	鳩山町	-	-	-	-	-	-	-	-
秩父市	7	-	7	-	-	-	-	-	ときがわ町	1	-	1	-	-	-	-	-
所沢市	63	-	63	-	-	-	-	-	秩父郡								
飯能市	14	-	13	1	1	-	1	-	横瀬町	1	-	1	-	-	-	-	-
加須市	26	-	26	-	-	-	-	-	皆野町	-	-	-	-	1	-	1	-
本庄市	66	-	66	-	4	-	3	1	長瀬町	-	-	-	-	-	-	-	-
東松山市	46	-	46	-	2	-	2	-	小鹿野町	2	-	2	-	-	-	-	-
春日部市	49	-	49	-	-	-	-	-	東秩父村	-	-	-	-	-	-	-	-
狭山市	39	-	39	-	2	-	1	1	児玉郡								
羽生市	22	-	22	-	1	-	1	-	美里町	2	-	2	-	-	-	-	-
鴻巣市	31	-	31	-	-	-	-	-	神川町	6	-	6	-	-	-	-	-
深谷市	62	-	62	-	-	-	-	-	上里町	48	-	48	-	-	-	-	-
上尾市	45	-	45	-	1	-	1	-	大里郡								
草加市	116	-	116	-	1	-	1	-	寄居町	5	-	5	-	-	-	-	-
越谷市	101	-	101	-	5	-	5	-	南埼玉郡								
蕨市	95	-	95	-	-	-	-	-	宮代町	2	-	2	-	1	-	1	-
戸田市	95	-	95	-	-	-	-	-	北葛飾郡								
入間市	20	-	20	-	1	-	1	-	杉戸町	6	-	6	-	3	-	-	3
朝霞市	34	-	34	-	7	-	7	-	松伏町	7	-	7	-	-	-	-	-
志木市	23	-	23	-	-	-	-	-									
和光市	16	-	16	-	-	-	-	-									
新座市	18	-	18	-	3	-	1	2									
桶川市	2	-	2	-	-	-	-	-									
久喜市	38	-	38	-	1	-	1	-									
北本市	2	-	2	-	-	-	-	-									
八潮市	59	-	59	-	-	-	-	-									
富士見市	35	-	35	-	2	-	2	-									
三郷市	64	-	64	-	-	-	-	-									
蓮田市	4	-	4	-	-	-	-	-									
坂戸市	26	-	26	-	1	-	1	-									
幸手市	23	-	23	-	-	-	-	-									
鶴ヶ島市	18	-	18	-	2	-	2	-									

第41表 特別支援学級のある学校数、学級数、学年別生徒数

区 分	学校数	学級数	生徒数			
			計	1学年	2学年	3学年
令和3年度	360	831	3,346	1,132	1,145	1,069
令和4年度	370	877	3,712	1,322	1,212	1,178
(公立)						
知的障害	…	412	1,737	587	595	555
肢体不自由	…	10	12	6	2	4
病弱・身体虚弱	…	14	13	4	5	4
弱 視	…	3	3	1	1	1
難 聴	…	4	5	3	1	1
言語障害	…	-	-	-	-	-
自閉症・ 情緒障害	…	434	1,942	721	608	613

中学校

第42表 夜間その他特別な時間において授業を行っている学級数・生徒数・教員数

区 分	学校数	学級数	生徒数	担当教員数	
				本務者	兼務者
令和3年度	1	3	64	9	6
令和4年度	1	3	43	9	6
公 立	1	3	43	9	6
川 口 市	1	3	43	9	6

中学校 卒業後の状況

第43表 状況別卒業生数

区 分		総 数			国 立			公 立			私 立			
		計	男	女	計	男	女	計	男	女	計	男	女	
令和3年3月		61,178	31,344	29,834	175	87	88	58,003	29,658	28,345	3,000	1,599	1,401	
令和4年3月		62,760	32,472	30,288	146	72	74	59,465	30,679	28,786	3,149	1,721	1,428	
A 高 等 学 校 等 進 学 者 (就職進学者を含む)	計	62,186	32,153	30,033	145	72	73	58,905	30,367	28,538	3,136	1,714	1,422	
	高等学校 (本科)	全日制	56,995	29,549	27,446	139	68	71	53,788	27,797	25,991	3,068	1,684	1,384
		定時制	967	494	473	-	-	-	965	493	472	2	1	1
		通信制	3,447	1,591	1,856	4	4	-	3,379	1,560	1,819	64	27	37
	中等教育 学校 後期課程 (本科)	全日制	-	-	-	-	-	-	-	-	-	-	-	-
		定時制	-	-	-	-	-	-	-	-	-	-	-	-
	高等学校 (別科)	1	1	-	-	-	-	1	1	-	-	-	-	
	高等専門学校	124	97	27	2	-	2	120	95	25	2	2	-	
特別支援学校高等部 (本科)	652	421	231	-	-	-	652	421	231	-	-	-		
B 専修学校(高等課程)進学者(就職進学者を含む)		52	12	40	-	-	-	50	11	39	2	1	1	
C 専修学校等入学者 (就職して入学した者を含む)	計	31	11	20	-	-	-	31	11	20	-	-	-	
	専修学校 (一般課程)	30	10	20	-	-	-	30	10	20	-	-	-	
	各種学校	1	1	-	-	-	-	1	1	-	-	-	-	
D 公共職業能力開発施設等 入学者(就職して入学した者を含む)		7	7	-	-	-	-	7	7	-	-	-	-	
E (上 D記 をA 除く) 就職者等 ・B ・C ・	計	83	70	13	-	-	-	83	70	13	-	-	-	
	自営業主等	23	19	4	-	-	-	23	19	4	-	-	-	
	常用労働者	無期雇用	48	42	6	-	-	-	48	42	6	-	-	
		有期雇用	6	3	3	-	-	-	6	3	3	-	-	
	臨時労働者	6	6	-	-	-	-	6	6	-	-	-	-	
F 上記以外の者		400	218	182	1	-	1	388	212	176	11	6	5	
G 不詳・死亡		1	1	-	-	-	-	1	1	-	-	-	-	
上記Aのうち 他県への進学者(再掲)		7,740	3,804	3,936	51	27	24	7,548	3,713	3,835	141	64	77	
上記A・B・C・Dの うち就職している者 (再掲)	Aのうち	16	16	-	-	-	-	16	16	-	-	-	-	
	Bのうち	-	-	-	-	-	-	-	-	-	-	-	-	
	Cのうち	-	-	-	-	-	-	-	-	-	-	-	-	
	Dのうち	-	-	-	-	-	-	-	-	-	-	-	-	
上記Eの有期雇用労働者のうち雇用契約 期間が1年以上かつフルタイム勤務相当 の者(再掲)		4	2	2	-	-	-	4	2	2	-	-	-	

第44表 市町村別状況別

区分	卒業生数			A 高等学校等進学者（就職進学者を含む）														B 専修学校（高等課程）		C 専修学校（一般課程）等入学者（就職して入学した者を含む）						
				高等学校（本科）						中等教育学校後期課程（本科）		高等学校（別科）	高等専門学校	特別支援学校高等部（本科）	進学者（就職進学者を含む）		専修学校（一般課程）		各種学校							
	総数	男	女	全日制		定時制		通信制		全日制		定時制		男	女	男	女	男	女	男	女	男	女			
				男	女	男	女	男	女	男	女	男	女	男	女	男	女	男	女	男	女	男	女			
令和3年3月	61,178	31,344	29,834	28,545	27,334	526	470	1,460	1,535	-	-	-	-	-	-	-	87	28	423	230	19	51	7	14	4	3
令和4年3月	62,760	32,472	30,288	29,549	27,446	494	473	1,591	1,856	-	-	-	-	1	-	97	27	421	231	12	40	10	20	1	-	
さいたま市	11,946	6,133	5,813	5,689	5,380	54	53	262	307	-	-	-	-	1	-	18	6	60	31	3	5	2	4	-	-	
（西区）	965	482	483	442	444	6	3	26	32	-	-	-	-	-	-	1	-	6	2	-	-	-	-	-	-	
（北区）	1,235	656	579	592	537	7	3	36	35	-	-	-	-	-	-	2	-	13	3	-	-	-	-	-	-	
（大宮区）	1,150	606	544	564	507	2	2	32	29	-	-	-	-	1	-	1	-	4	5	-	-	-	-	-	-	
（見沼区）	1,399	802	597	751	555	4	9	33	28	-	-	-	-	-	-	1	-	7	3	1	2	-	-	-	-	
（中央区）	885	422	463	405	435	2	3	6	19	-	-	-	-	-	-	3	2	5	3	-	-	-	-	-	-	
（桜区）	902	476	426	434	388	11	4	21	26	-	-	-	-	-	-	-	-	4	5	-	-	-	1	-	-	
（浦和区）	1,076	540	536	507	490	3	9	17	28	-	-	-	-	-	-	3	1	5	2	2	1	-	1	-	-	
（南区）	1,662	840	822	785	762	8	16	31	26	-	-	-	-	-	-	3	3	5	3	-	-	-	1	-	-	
（緑区）	1,434	660	774	601	724	7	3	35	40	-	-	-	-	-	-	3	-	7	3	-	1	2	-	-	-	
（岩槻区）	1,238	649	589	608	538	4	1	25	44	-	-	-	-	-	-	1	-	4	2	-	1	-	1	-	-	
川越市	3,285	1,745	1,540	1,611	1,423	15	19	82	71	-	-	-	-	-	-	4	-	20	15	-	-	-	-	-	-	-
熊谷市	1,592	856	736	800	678	8	17	24	28	-	-	-	-	-	-	5	-	11	7	-	2	-	-	-	-	
川口市	4,740	2,452	2,288	2,147	1,966	69	82	138	188	-	-	-	-	-	-	4	2	42	20	2	5	-	4	-	-	
行田市	644	332	312	303	276	14	18	7	14	-	-	-	-	-	-	1	-	2	3	1	-	-	-	-	-	
秩父市	527	267	260	253	243	1	3	6	9	-	-	-	-	-	-	-	-	4	1	1	2	-	-	-	-	
所沢市	2,675	1,386	1,289	1,204	1,152	42	34	97	85	-	-	-	-	-	-	5	-	25	9	1	3	-	-	-	-	
飯能市	749	408	341	365	306	4	4	23	25	-	-	-	-	-	-	4	-	7	1	-	-	-	-	-	-	
加須市	1,036	545	491	484	447	7	4	38	26	-	-	-	-	-	-	3	2	6	3	1	2	-	1	-	-	
本庄市	784	402	382	383	354	1	5	9	12	-	-	-	-	-	-	-	4	9	5	-	1	-	-	-	-	
東松山市	751	368	383	334	356	3	1	25	20	-	-	-	-	-	-	-	-	5	5	-	-	-	-	-	-	
春日部市	1,921	950	971	852	875	7	6	60	67	-	-	-	-	-	-	2	-	18	15	-	-	1	-	-	-	
狭山市	1,258	653	605	590	527	30	28	25	42	-	-	-	-	-	-	2	-	4	3	1	1	-	-	-	-	
羽生市	441	227	214	204	180	13	12	4	14	-	-	-	-	-	-	1	-	3	5	-	-	-	-	-	-	
鴻巣市	1,013	528	485	472	440	26	16	17	21	-	-	-	-	-	-	-	1	9	5	-	-	-	-	-	-	
深谷市	1,309	671	638	620	598	7	7	21	23	-	-	-	-	-	-	6	1	10	3	-	-	-	2	-	-	
上尾市	1,897	1,012	885	927	803	15	10	51	61	-	-	-	-	-	-	3	-	11	5	-	1	-	1	-	-	
草加市	1,996	1,037	959	933	858	8	8	62	72	-	-	-	-	-	-	2	-	16	7	-	4	2	3	-	-	
越谷市	3,027	1,520	1,507	1,362	1,357	20	8	92	120	-	-	-	-	-	-	9	1	16	10	-	2	2	-	1	-	
蕨市	457	237	220	195	202	9	10	26	8	-	-	-	-	-	-	-	2	-	-	-	-	-	-	-	-	
戸田市	1,138	579	559	509	487	29	26	24	36	-	-	-	-	-	-	2	-	10	4	1	1	-	-	-	-	
入間市	1,254	630	624	560	561	14	12	43	43	-	-	-	-	-	-	3	-	6	6	-	-	-	-	-	-	
朝霞市	1,122	562	560	519	511	5	8	29	34	-	-	-	-	-	-	2	-	1	3	-	1	2	-	-	-	
志木市	602	330	272	311	257	2	1	11	9	-	-	-	-	-	-	1	1	2	1	-	-	-	-	-	-	
和光市	576	303	273	283	248	1	-	15	18	-	-	-	-	-	-	-	-	3	5	-	1	-	1	-	-	
新座市	1,630	918	712	846	636	4	4	38	51	-	-	-	-	-	-	4	4	18	9	-	1	-	-	-	-	
桶川市	623	328	295	301	260	8	5	12	26	-	-	-	-	-	-	-	-	3	3	-	1	-	-	-	-	
久喜市	1,190	625	565	569	507	5	6	32	42	-	-	-	-	-	-	2	1	16	3	-	1	-	-	-	-	
北本市	505	258	247	235	222	14	17	4	5	-	-	-	-	-	-	-	-	4	2	-	1	-	-	-	-	
八潮市	704	378	326	345	283	5	2	19	36	-	-	-	-	-	-	-	-	4	2	-	-	-	-	-	-	
富士見市	935	496	439	452	404	6	4	27	28	-	-	-	-	-	-	1	-	7	1	-	-	-	1	-	-	

注1：「卒業者に占める就職者の割合」とは、卒業者のうち「E就職者等（左記A～Dを除く）」の「自営業主等」及び「無期雇用労働者」、「左記A、B、C、Dのうち就職している者（再掲）」、「左記E有期雇用労働者のうち雇用契約期間が1年以上、かつフルタイム勤務相当の者（再掲）」の占める割合である。
 注2：「F左記以外の者」とは、家事手伝いをしている者、外国の高等学校等に入学した者又はA～Eの各項目に該当しない者で進路が未定であることが明らかでないものである。

卒 業 者 数

D 公 共 職 業 能 力 開 発 等 施 入 学 校 等 (就職して入学した者を含む)		E 就職者等								F 左記以外 の		G 不詳・ 死亡		左記Aのうち 他 県 へ の 進 出 (再 掲)		左記A・B・C・Dのうち 就職している者(再掲)								左記Eの有期 雇用労働者の うち雇用期間 が1年以上か かつフルタイム 勤務相当の者		A の 進 学 率 (%)		通 信 制 除 除 進 学 率 (%)		卒業者に 占める 就職者 の割合 (%)		
男	女	自営業主等		常用労働者		無期雇用労働者		有期雇用労働者		臨時労働者		男	女	男	女	男	女	男	女	男	女	男	女	男	女	男	女	男	女	(%)	(%)	(%)
7	2	22	5	38	10	4	2	3	4	198	145	1	1	3,699	3,717	16	1	-	-	-	-	-	-	-	-	3	1	99.1	94.2	0.2		
7	-	19	4	42	6	3	3	6	-	218	182	1	-	3,804	3,936	16	-	-	-	-	-	-	-	-	-	2	2	99.1	93.6	0.1		
4	-	1	-	4	-	-	-	-	-	35	27	-	-	657	719	1	-	-	-	-	-	-	-	-	-	-	-	99.3	94.5	0.1		
-	-	-	-	-	-	-	-	-	-	1	2	-	-	42	47	-	-	-	-	-	-	-	-	-	-	-	-	99.7	93.7	-		
2	-	-	-	-	-	-	-	-	-	4	1	-	-	64	64	-	-	-	-	-	-	-	-	-	-	-	-	99.4	93.7	-		
1	-	-	-	-	-	-	-	-	-	1	1	-	-	60	50	-	-	-	-	-	-	-	-	-	-	-	-	99.7	94.3	-		
1	-	1	-	1	-	-	-	-	-	2	-	-	-	58	44	-	-	-	-	-	-	-	-	-	-	-	-	99.4	95.1	0.1		
-	-	-	-	-	-	-	-	-	-	1	1	-	-	60	77	-	-	-	-	-	-	-	-	-	-	-	-	99.8	96.9	-		
-	-	-	-	-	-	-	-	-	-	6	2	-	-	56	64	-	-	-	-	-	-	-	-	-	-	-	-	99.0	93.8	-		
-	-	-	-	1	-	-	-	-	-	2	4	-	-	71	93	-	-	-	-	-	-	-	-	-	-	-	-	99.0	94.8	0.1		
-	-	-	-	1	-	-	-	-	-	7	11	-	-	144	149	-	-	-	-	-	-	-	-	-	-	-	-	98.8	95.4	0.1		
-	-	-	-	1	-	-	-	-	-	4	3	-	-	70	85	-	-	-	-	-	-	-	-	-	-	-	-	99.2	94.0	0.1		
-	-	-	-	-	-	-	-	-	-	7	2	-	-	32	46	1	-	-	-	-	-	-	-	-	-	-	-	99.1	93.5	0.1		
-	-	-	-	-	-	1	-	1	-	11	12	-	-	149	111	1	-	-	-	-	-	-	-	-	1	-	-	99.2	94.6	0.1		
-	-	-	-	1	-	-	1	-	-	7	3	-	-	69	37	3	-	-	-	-	-	-	-	-	-	-	-	99.1	95.9	0.3		
-	-	2	1	14	1	-	-	1	-	33	19	-	-	497	590	-	-	-	-	-	-	-	-	-	-	-	-	98.3	91.4	0.4		
-	-	-	-	2	-	-	-	-	-	2	1	-	-	23	22	-	-	-	-	-	-	-	-	-	-	-	-	99.1	95.8	0.3		
-	-	-	-	-	-	-	-	-	-	2	2	-	-	11	12	-	-	-	-	-	-	-	-	-	-	-	-	98.7	95.8	-		
-	-	-	-	2	-	-	-	-	-	9	6	1	-	263	239	-	-	-	-	-	-	-	-	-	-	-	-	99.2	92.4	0.1		
-	-	2	1	-	-	-	-	1	-	2	4	-	-	47	45	-	-	-	-	-	-	-	-	-	-	-	-	98.7	92.3	0.4		
-	-	-	-	1	-	-	-	-	-	5	6	-	-	73	52	1	-	-	-	-	-	-	-	-	-	-	-	98.5	92.3	0.2		
-	-	-	-	-	1	-	-	-	-	-	-	-	-	23	38	-	-	-	-	-	-	-	-	-	-	-	-	99.7	97.1	0.1		
-	-	-	1	1	-	-	-	-	-	-	-	-	-	34	26	-	-	-	-	-	-	-	-	-	-	-	-	99.7	93.7	0.3		
-	-	3	-	2	-	-	-	-	-	5	8	-	-	102	91	-	-	-	-	-	-	-	-	-	-	-	-	99.0	92.4	0.3		
-	-	1	-	-	-	-	-	-	-	-	4	-	-	62	72	1	-	-	-	-	-	-	-	-	-	-	-	99.4	94.1	0.2		
-	-	-	-	-	-	-	1	-	-	2	2	-	-	31	32	-	-	-	-	-	-	-	-	-	1	-	-	98.9	94.8	0.2		
-	-	-	-	-	-	-	1	-	-	4	1	-	-	30	34	-	-	-	-	-	-	-	-	-	1	-	-	99.4	95.7	0.1		
-	-	-	-	-	-	-	-	-	-	7	4	-	-	52	37	2	-	-	-	-	-	-	-	-	-	-	-	99.0	95.6	0.2		
-	-	-	-	-	-	1	-	-	-	4	4	-	-	83	82	1	-	-	-	-	-	-	-	-	-	-	-	99.4	93.5	0.1		
-	-	-	-	3	-	-	-	-	-	11	7	-	-	114	171	-	-	-	-	-	-	-	-	-	-	-	-	98.5	91.8	0.2		
-	-	2	-	-	1	-	-	2	-	14	8	-	-	157	160	-	-	-	-	-	-	-	-	-	-	-	-	98.9	91.9	0.1		
-	-	-	-	-	-	-	-	-	-	5	-	-	-	53	53	-	-	-	-	-	-	-	-	-	-	-	-	98.9	91.5	-		
-	-	-	-	-	-	-	-	-	-	4	5	-	-	122	134	-	-	-	-	-	-	-	-	-	-	-	-	99.0	93.8	-		
-	-	1	-	-	-	-	-	-	-	3	2	-	-	86	88	-	-	-	-	-	-	-	-	-	-	-	-	99.5	92.7	0.1		
-	-	1	-	1	-	-	-	-	-	2	3	-	-	97	117	-	-	-	-	-	-	-	-	-	-	-	-	99.1	93.5	0.2		
-	-	-	-	-	-	-	-	-	-	3	3	-	-	49	47	-	-	-	-	-	-	-	-	-	-	-	-	99.0	95.7	-		
-	-	-	-	-	-	-	-	-	-	1	-	-	-	85	76	1	-	-	-	-	-	-	-	-	-	-	-	99.5	93.8	0.2		
-	-	-	-	2	1	-	-	-	-	6	6	-	-	125	141	1	-	-	-	-	-	-	-	-	-	-	-	99.0	93.6	0.2		
-	-	-	-	-	-	-	-	-	-	4	-	-	-	20	23	-	-	-	-	-	-	-	-	-	-	-	-	99.2	93.1	-		
-	-	1	-	-	-	-	-	-	-	-	5	-	-	69	57	1	-	-	-	-	-	-	-	-	-	-	-	99.4	93.2	0.2		
1	-	-	-	-	-	-	-	-	-	-	-	-	-	17	9	-	-	-	-	-	-	-	-	-	-	-	-	99.6	97.8	-		
1	-	-	-	-	-	-	-	-	-	4	3	-	-	62	67	-	-	-	-	-	-	-	-	-	-	-	-	98.9	91.1	-		
-	-	1	-	-	-	-	-	-	-	2	1	-	-	46	54	-	-	-	-	-	-	-	-	-	-	-	-	99.5	93.6	0.1		

第 4 4 表 市 町 村 別 状 況 別

区 分	卒 業 者 数			A 高等学校等進学者（就職進学者を含む）														B 専修学校 （高等課程） 進学者 （就職進学者を含む）		C 専修学校（一般課程）等入学者（就職して入学した者を含む）					
				高等学校（本科）						中等教育学校 後期課程（本科）		高等学校 （別科）		高等 専 門 学 校		特別支援 学 校 高 等 部 （本科）		専修学校 （一般課程）		各種学校					
	総 数	男	女	全 日 制		定 時 制		通 信 制		全 日 制		定 時 制		高 等 学 校 （別 科）		高 等 専 門 学 校		特 別 支 援 学 校 高 等 部 （本 科）		専 修 学 校 （一 般 課 程）		各 種 学 校			
				男	女	男	女	男	女	男	女	男	女	男	女	男	女	男	女	男	女	男	女	男	女
三 郷 市	1,090	546	544	461	452	9	10	56	59	-	-	-	-	-	-	1	-	9	7	1	3	-	1	-	-
蓮 田 市	457	234	223	222	208	1	1	8	10	-	-	-	-	-	-	1	-	2	1	-	-	-	-	-	-
坂 戸 市	880	451	429	417	404	3	-	23	21	-	-	-	-	-	-	-	-	4	4	-	-	-	-	-	-
幸 手 市	368	172	196	154	178	3	-	9	9	-	-	-	-	-	-	-	-	2	2	-	-	-	-	-	-
鶴ヶ島市	595	315	280	286	256	2	1	19	18	-	-	-	-	-	-	-	-	5	1	-	-	-	-	-	-
日 高 市	513	267	246	245	221	3	2	12	16	-	-	-	-	-	1	1	4	4	-	-	-	-	-	-	-
吉 川 市	721	376	345	352	311	5	6	17	27	-	-	-	-	-	-	-	-	-	-	-	-	-	-	-	-
ふじみ野市	994	507	487	472	447	4	3	21	35	-	-	-	-	-	1	-	6	2	-	-	-	-	-	-	-
白 岡 市	431	227	204	208	192	1	1	11	11	-	-	-	-	-	2	-	4	-	-	-	-	-	-	-	-
北足立郡																									
伊 奈 町	615	309	306	291	286	1	-	10	14	-	-	-	-	-	1	-	6	3	-	-	-	-	-	-	-
人間郡																									
三 芳 町	353	180	173	166	157	1	2	8	11	-	-	-	-	-	1	-	2	1	-	-	1	2	-	-	-
毛 呂 山 町	282	151	131	143	116	-	-	6	12	-	-	-	-	-	-	1	2	1	-	-	-	-	-	-	-
越 生 町	77	47	30	43	28	2	-	1	1	-	-	-	-	-	-	-	-	1	-	-	-	-	-	-	-
比企郡																									
滑 川 町	204	93	111	82	104	2	2	7	5	-	-	-	-	-	-	-	2	-	-	-	-	-	-	-	-
嵐 山 町	184	77	107	70	99	-	-	4	6	-	-	-	-	-	-	-	2	2	-	-	-	-	-	-	-
小 川 町	199	98	101	89	94	2	5	7	2	-	-	-	-	-	-	-	-	-	-	-	-	-	-	-	-
川 島 町	144	62	82	59	77	1	1	-	4	-	-	-	-	-	-	-	-	-	-	-	-	-	-	-	-
吉 見 町	123	70	53	62	49	2	2	5	1	-	-	-	-	-	-	-	-	-	-	-	-	-	-	-	-
鳩 山 町	79	40	39	36	39	-	-	2	-	-	-	-	-	-	1	-	-	-	-	-	-	-	-	-	-
ときがわ町	77	33	44	30	40	-	-	3	4	-	-	-	-	-	-	-	-	-	-	-	-	-	-	-	-
秩父郡																									
横 瀬 町	55	24	31	24	29	-	1	-	1	-	-	-	-	-	-	-	-	-	-	-	-	-	-	-	-
皆 野 町	71	40	31	36	30	-	-	-	1	-	-	-	-	-	-	-	4	-	-	-	-	-	-	-	-
長 瀨 町	51	26	25	26	24	-	-	-	-	-	-	-	-	-	-	-	-	-	-	1	-	-	-	-	-
小 鹿 野 町	94	53	41	49	39	-	-	2	2	-	-	-	-	-	-	-	2	-	-	-	-	-	-	-	-
東 秩 父 村	13	5	8	5	8	-	-	-	-	-	-	-	-	-	-	-	-	-	-	-	-	-	-	-	-
児玉郡																									
美 里 町	86	43	43	43	40	-	-	-	2	-	-	-	-	-	-	-	1	-	-	-	-	-	-	-	-
神 川 町	109	57	52	55	50	-	-	-	2	-	-	-	-	-	2	-	-	-	-	-	-	-	-	-	-
上 里 町	289	157	132	147	123	-	-	3	2	-	-	-	-	-	1	1	3	3	-	1	-	-	-	-	-
大里郡																									
寄 居 町	270	148	122	136	113	1	2	4	4	-	-	-	-	-	-	-	3	2	-	-	-	-	-	-	-
南埼玉郡																									
宮 代 町	230	111	119	102	107	2	-	2	9	-	-	-	-	-	1	1	4	-	-	-	-	-	-	-	-
北葛飾郡																									
杉 戸 町	518	277	241	252	223	2	-	20	16	-	-	-	-	-	-	-	1	2	-	-	-	-	-	-	-
松 伏 町	261	140	121	128	105	1	4	8	10	-	-	-	-	-	-	-	-	2	-	-	-	-	-	-	-

卒 業 者 数

D 公 能 施 入 (就職して入学した者を含む)	業 発 等 者 者 者	E 就職者等								F		G		左記Aのうちの者(再掲)								左記Eの有期雇用労働者のうち雇用期間が1年以上かつフルタイム勤務相当の者		Aの進学率		卒業者に占める就職者の割合 (%)
		常用労働者				臨時労働者				左記以外の者		不詳・死亡		左記A・B・C・Dのうち就職している者(再掲)						通 信 制 除 進 学 率 (%)						
		自営業主等		無期雇用労働者		有期雇用労働者		臨時労働者		の		不詳・死亡		Aのうち		Bのうち		Cのうち			Dのうち					
		男	女	男	女	男	女	男	女	男	女	男	女	男	女	男	女	男	女		男	女	男	女	(%)	
-	-	-	-	2	-	-	-	-	-	7	12	-	-	109	138	1	-	-	-	-	-	-	-	97.6	87.1	0.3
-	-	-	-	-	-	-	-	-	-	-	3	-	-	21	19	-	-	-	-	-	-	-	-	99.3	95.4	-
-	-	-	-	-	-	-	-	-	-	4	-	-	-	26	22	-	-	-	-	-	-	-	-	99.5	94.5	-
-	-	1	-	1	-	-	-	-	-	2	7	-	-	15	7	-	-	-	-	-	-	-	-	97.0	92.1	0.5
-	-	-	-	1	2	-	-	-	-	2	2	-	-	26	19	1	-	-	-	-	-	-	-	98.8	92.6	0.7
-	-	-	-	1	-	-	-	-	-	1	2	-	-	16	18	-	-	-	-	-	-	-	-	99.2	93.8	0.2
-	-	-	-	-	-	-	-	-	-	2	1	-	-	52	57	-	-	-	-	-	-	-	-	99.6	93.5	-
-	-	-	-	1	-	-	-	-	-	2	-	-	-	49	62	-	-	-	-	-	-	-	-	99.7	94.1	0.1
-	-	-	-	-	-	-	-	-	-	1	-	-	-	30	20	1	-	-	-	-	-	-	-	99.8	94.7	0.2
-	-	-	-	-	-	-	-	-	-	-	3	-	-	17	17	-	-	-	-	-	-	-	-	99.5	95.6	-
-	-	-	-	-	-	1	-	-	-	-	-	-	-	11	14	-	-	-	-	-	-	-	1	98.9	93.5	0.3
-	-	-	-	-	-	-	-	-	-	-	1	-	-	4	10	-	-	-	-	-	-	-	-	99.6	93.3	-
1	-	-	-	-	-	-	-	-	-	-	-	-	-	2	2	-	-	-	-	-	-	-	-	98.7	96.1	-
-	-	-	-	-	-	-	-	-	-	-	-	-	-	5	3	-	-	-	-	-	-	-	-	100.0	94.1	-
-	-	1	-	-	-	-	-	-	-	-	-	-	-	2	3	-	-	-	-	-	-	-	-	99.5	94.0	0.5
-	-	-	-	-	-	-	-	-	-	-	-	-	-	6	-	-	-	-	-	-	-	-	-	100.0	95.5	-
-	-	1	-	-	-	-	-	-	-	1	-	-	-	1	2	-	-	-	-	-	-	-	-	98.6	95.8	0.7
-	-	1	1	-	-	-	-	-	-	-	-	-	-	4	1	-	-	-	-	-	-	-	-	98.4	93.5	1.6
-	-	-	-	-	-	-	-	-	-	1	-	-	-	5	-	-	-	-	-	-	-	-	-	98.7	96.2	-
-	-	-	-	-	-	-	-	-	-	-	-	-	-	2	3	-	-	-	-	-	-	-	-	100.0	90.9	-
-	-	-	-	-	-	-	-	-	-	-	-	-	-	4	1	-	-	-	-	-	-	-	-	100.0	98.2	-
-	-	-	-	-	-	-	-	-	-	-	-	-	-	3	1	-	-	-	-	-	-	-	-	100.0	98.6	-
-	-	-	-	-	-	-	-	-	-	-	-	-	-	2	-	-	-	-	-	-	-	-	-	98.0	98.0	-
-	-	-	-	-	-	-	-	-	-	-	-	-	-	1	1	-	-	-	-	-	-	-	-	100.0	95.7	-
-	-	-	-	-	-	-	-	-	-	-	-	-	-	-	-	-	-	-	-	-	-	-	-	100.0	100.0	-
-	-	-	-	-	-	-	-	-	-	-	-	-	-	4	5	-	-	-	-	-	-	-	-	100.0	97.7	-
-	-	-	-	-	-	-	-	-	-	-	-	-	-	8	9	-	-	-	-	-	-	-	-	100.0	98.2	-
-	-	-	-	-	-	-	1	-	2	2	-	-	-	16	11	-	-	-	-	-	-	-	-	97.9	96.2	-
-	-	-	-	1	-	-	-	-	-	3	1	-	-	5	5	-	-	-	-	-	-	-	-	98.1	95.2	0.4
-	-	-	-	-	-	-	-	-	-	-	2	-	-	12	18	-	-	-	-	-	-	-	-	99.1	94.3	-
-	-	-	-	1	-	-	-	-	-	1	-	-	-	25	16	-	-	-	-	-	-	-	-	99.6	92.7	0.2
-	-	-	-	1	-	-	-	-	-	2	-	-	-	13	16	-	-	-	-	-	-	-	-	98.9	92.0	0.4

第45表 産業別就職者数

区 分	就 職 者 総 数	県 内	県 外	男	女
令 和 3 年 3 月	96	75	21	79	17
令 和 4 年 3 月	91	67	24	79	12
(公立)					
総 数	91	67	24	79	12
第 1 次 産 業	2	1	1	2	—
第 2 次 産 業	43	41	2	41	2
第 3 次 産 業	42	22	20	33	9
上記以外のもの	4	3	1	3	1

- 注1：就職者には、進学者、専修学校(一般課程)等入学者及び公共職業能力開発施設等入学者のうち就職している者を含む。
- 注2：産業別の区分は、第1次産業(「農業、林業」,「漁業」),第2次産業(「鉱業、採石業、砂利採取業」,「建設業」,「製造業」),第3次産業(「電気・ガス・熱供給・水道業」,「情報通信業」,「運輸業、郵便業」,「卸売業・小売業」,「金融業・保険業」,「不動産業、物品賃貸業」,「学術研究、専門・技術サービス業」,「宿泊業、飲食サービス業」,「生活関連サービス業、娯楽業」,「教育、学習支援業」,「医療、福祉」,「複合サービス事業」,「サービス業(他に分類されないもの)」,「公務(他に分類されるものを除く)」)である。
- 注3：「上記以外のもの」とは、分類不能の産業及び就職先の産業別が不明の者である。

第 4 6 表 特別支援学級の状況別卒業生数

区 分	特別支援学級卒業生数	高等学校等進学者	高等学校及び中等教育学校後期課程の本科及び別科、高等専門学校	特別支援学校本科及び別科	専修学校(高等課程)進学者	専修学校(一般課程)等入学者	公共職業能力開発施設等入学者	就職者等	左記以外の者、不詳・死亡
令和3年3月	900	867	255	612	2	1	1	7	22
令和4年3月 (公立)	918	888	297	591	1	1	1	9	18
総 数	918	888	297	591	1	1	1	9	18
男	611	593	212	381	—	1	1	7	9
女	307	295	85	210	1	—	—	2	9

義務教育学校

第47表 設置者別学校数

区分	総数	本校	分校
令和3年度	1	1	-
令和4年度	1	1	-
国立	-	-	-
計	1	1	-
公立	-	-	-
市立	1	1	-
町立	-	-	-
村立	-	-	-
私立	-	-	-

第48表 本務者のうち教務主任等の数

区分	令和3年度	令和4年度	国立	公立	私立
教務主任	-	-	-	-	-
学年主任	9	9	-	9	-
保健主事	1	1	-	1	-
生徒指導主事	1	1	-	1	-
進路指導主事	1	1	-	1	-
司書教諭	1	1	-	1	-
舎監	-	-	-	-	-
特別支援学級担任	-	1	-	1	-
特別支援学校教諭免許状所有者	1	1	-	1	-
特別支援学校教諭免許状非所有者	-	-	-	-	-
産休代替教職員	副校長・教頭・主幹教諭・指導教諭・教諭・助教諭・講師	-	-	-	-
	養護教諭・養護助教諭・栄養教諭	-	-	-	-
	事務職員	-	-	-	-
	学校栄養職員	-	-	-	-
育児休業代替教職員	副校長・教頭・主幹教諭・指導教諭・教諭・助教諭・講師	2	2	-	2
	養護教諭・養護助教諭・栄養教諭	1	1	-	1

(令和4年度)

第49表 類型別学校数

区分	総数			国立	公立		私立
	計	本校	分校	本校	本校	分校	本校
保健主事のいる学校	1	1	-	-	1	-	-
本務養護教員のいる学校	1	1	-	-	1	-	-
本務栄養教諭のいる学校	-	-	-	-	-	-	-
本務事務職員のいる学校	1	1	-	-	1	-	-
負担法による事務職員のいる学校	1	1	-	-	1	-	-
複式学級のある学校	-	-	-	-	-	-	-
複式学級だけの学校	-	-	-	-	-	-	-
特別支援学級のある学校	1	1	-	-	1	-	-
特別支援学級だけの学校	-	-	-	-	-	-	-
学校医のいる学校	1	1	-	-	1	-	-
学校歯科医のいる学校	1	1	-	-	1	-	-
学校薬剤師のいる学校	1	1	-	-	1	-	-

第50表 市町村別学校数・学級数

区分	学校数			学級数			
	総数	本校	分校	総数	単式	複式	特別支援
令和3年度	1	1	-	10	9	-	1
令和4年度	1	1	-	11	9	-	2
公立	1	1	-	11	9	-	2
春日部市	1	1	-	11	9	-	2

第51表 市町村別学年別児童生徒数

区分	総数			1学年			2学年			3学年		
	計	男	女	計	男	女	計	男	女	計	男	女
令和3年度	206	108	98	26	13	13	25	14	11	25	12	13
令和4年度	204	103	101	15	7	8	27	13	14	28	17	11
公立	204	103	101	15	7	8	27	13	14	28	17	11
春日部市	204	103	101	15	7	8	27	13	14	28	17	11

区分	4学年			5学年			6学年		
	計	男	女	計	男	女	計	男	女
令和3年度	19	8	11	22	11	11	13	8	5
令和4年度	27	12	15	19	8	11	22	11	11
公立	27	12	15	19	8	11	22	11	11
春日部市	27	12	15	19	8	11	22	11	11

区分	7学年			8学年			9学年		
	計	男	女	計	男	女	計	男	女
令和3年度	25	12	13	23	13	10	28	17	11
令和4年度	18	10	8	24	12	12	24	13	11
公立	18	10	8	24	12	12	24	13	11
春日部市	18	10	8	24	12	12	24	13	11

義務教育学校

第52表 市町村別職名別教員数

区分	総数			校長		副校長	教頭		主幹教諭		指導教諭		教諭		助教諭		養護教諭	養護助教諭	栄養教諭		講師		市町村費負担の者(再掲)		
	計	男	女	男	女		男	男	女	男	女	男	女	男	女	男			女	男	女	男	女	男	女
本務者																									
令和3年度	26	12	14	1	-	-	2	-	1	-	-	-	8	10	-	-	3	-	-	-	-	1	-	-	
令和4年度	27	13	14	1	-	-	2	-	1	-	-	-	8	11	-	-	3	-	-	-	1	-	-	-	
公立	27	13	14	1	-	-	2	-	1	-	-	-	8	11	-	-	3	-	-	-	1	-	-	-	
春日部市	27	13	14	1	-	-	2	-	1	-	-	-	8	11	-	-	3	-	-	-	1	-	-	-	
兼務者																									
令和3年度	5	3	2	-	-	-	-	-	-	-	-	-	1	-	-	-	-	-	-	-	2	2	-	-	
令和4年度	2	1	1	-	-	-	-	-	-	-	-	-	-	-	-	-	-	-	-	-	1	1	-	-	
公立	2	1	1	-	-	-	-	-	-	-	-	-	-	-	-	-	-	-	-	-	1	1	-	-	
春日部市	2	1	1	-	-	-	-	-	-	-	-	-	-	-	-	-	-	-	-	-	1	1	-	-	

第53表 市町村別職員数（本務者）

区 分	総 数			負担法による者（公立）				その他の者	
				事 務 職 員		学校栄養職員		市町村費負担教員のうち 法令に定める条件を 満たさない者（注）	
	計	男	女	男	女	男	女	男	女
令和3年度	1	-	1	-	1	-	-	-	-
令和4年度	2	-	2	-	2	-	-	-	-
公 立	2	-	2	-	2	-	-	-	-
春日部市	2	-	2	-	2	-	-	-	-

区 分	そ の 他 の 者												
	事 務 職 員		学校図書館 事 務 員	養 護 職 員 (看護師等)		学校栄養職員		学 校 給 食 調理従事員		用 務 員		警 備 員 そ の 他	
	男	女	男	男	女	男	女	男	女	男	女	男	女
令和3年度	-	-	-	-	-	-	-	-	-	-	-	-	-
令和4年度	-	-	-	-	-	-	-	-	-	-	-	-	-
公 立	-	-	-	-	-	-	-	-	-	-	-	-	-
春日部市	-	-	-	-	-	-	-	-	-	-	-	-	-

義務教育学校

第54表 市町村別学校医等の数

区 分	学校医	学校歯科医	学校薬剤師
令和3年度	2	1	1
令和4年度	3	2	1
公立	3	2	1
春日部市	3	2	1

第55表 本務教員のうち理由別休職等教員数（再掲）

区 分	計	組合事務専従者	職務上負傷疾病	その他	育児休業
令和3年度	3	-	-	-	3
令和4年度	3	-	-	-	3
公立	3	-	-	-	3
春日部市	3	-	-	-	3

第56表 市町村別外国人生徒数・帰国生徒数

区 分	計	外国人生徒数	帰国生徒数
令和3年度	-	-	-
令和4年度	-	-	-
公立	-	-	-
春日部市	-	-	-

義務教育学校
卒業後の状況

第57表 状況別卒業生数

区 分		総 数			公 立			
		計	男	女	計	男	女	
令和4年3月		28	17	11	28	17	11	
A 高 等 学 校 等 進 学 者 (就職進学者を含む)	計	28	17	11	28	17	11	
	高等学 校 (本科)	全日制	25	14	11	25	14	11
		定時制	-	-	-	-	-	-
		通信制	2	2	-	2	2	-
	中等教 育 校 後 期 課 程 (本科)	全日制	-	-	-	-	-	-
		定時制	-	-	-	-	-	-
	高等専 門 学 校	1	1	-	1	1	-	
	特別支 援 学 校 高 等 部 (本科)	-	-	-	-	-	-	
上記Aのうち 他県への進学者(再掲)		4	3	1	4	3	1	

注：義務教育学校は春日部市のみ

高等学校（全日制・定時制）

第58表 設置者別学校数

区 分		総 数	全 日 制	定 時 制	併 置
令 和 3 年 度		193	169	5	19
令 和 4 年 度		193	169	5	19
国 立		1	1	-	-
計		144	120	5	19
公 立	県 立	139	116	5	18
	市 立	5	4	-	1
私 立		48	48	-	-

注1：本県には、本校のみで分校は設置されていない。

2：併置とは、全日制と定時制の両方の課程を設置している学校をいう。

第59表 昼夜別学校数（定時制）

区 分	総 数	独 立	全 日 制 と の 併 置
令和3年度	24	5	19
令和4年度	24	5	19
昼	1	1	-
夜	18	-	18
昼夜併置	5	4	1
昼 夜	-	-	-
そ の 他	-	-	-

第60表 男女別学校数

区 分	総 数	国 立	公 立	私 立
令 和 3 年 度	193	1	144	48
令 和 4 年 度	193	1	144	48
男女ともにいる学校	175	1	135	39
男のみの学校	8	-	3	5
女のみの学校	10	-	6	4
生徒のいない学校	-	-	-	-

注1：国立・私立は該当なし。

2：昼夜併置とは、昼と夜の各々のコースを有する学校である。

3：昼夜とは、昼夜にわたるコースを有する学校である。

高等学校

第61表 単 独 ・ 総 合 別 学 校 数

区 分		総 数		国 立	公 立			私 立
		うち全日制		全日制	全日制	定時制	併 置	全日制
令 和 3 年 度		193	169	1	120	5	19	48
令 和 4 年 度		193	169	1	120	5	19	48
単 独 校	計	149	130	1	86	5	14	43
	普 通	117	104	-	63	2	11	41
	農 業	2	2	-	2	-	-	-
	工 業	8	6	-	6	-	2	-
	商 業	7	7	-	7	-	-	-
	家 庭	-	-	-	-	-	-	-
	看 護	1	1	-	1	-	-	-
	そ の 他	3	3	-	1	-	-	2
総 合 校	計	44	39	-	34	-	5	5
	普 通 と 職 業 1	33	30	-	26	-	3	4
	普 通 と 職 業 2 以 上	2	1	-	1	-	1	-
	職 業 の み 2 以 上	5	5	-	5	-	-	-
	普 通 と 総 合	1	1	-	-	-	-	1
	普 通 と 職 業 1 と 総 合	1	-	-	-	-	1	-
	普 通 と 職 業 2 以 上 と 総 合	-	-	-	-	-	-	-
	職 業 1 と 総 合	2	2	-	2	-	-	-

注1：単独校とは、1学科のみを設置する学校をいう。

2：総合校とは、2以上の学科を設置する学校をいう。

第62表 課 程 別 学 科 数 (本 科)

区 分		総 数		国 立	公 立			私 立
		うち全日制		全日制	全日制	定時制	併 置	全日制
令 和 3 年 度		244	218	1	163	9	17	54
令 和 4 年 度		243	217	1	163	9	17	53
普 通 農 工 商 家 庭 看 護 情 報 福 祉 そ の 他 総 合 学 科	計	154	137	-	91	5	12	46
	農 業	7	7	-	7	-	-	-
	工 業	15	12	-	12	-	3	-
	商 業	18	17	-	16	-	1	1
	家 庭	5	5	-	4	-	-	1
	看 護	1	1	-	1	-	-	-
	情 報	-	-	-	-	-	-	-
	福 祉	1	1	-	1	-	-	-
	そ の 他	27	27	-	23	-	-	4
	総 合 学 科	15	10	1	8	4	1	1

注：併置とは、全日制と定時制の両方の課程を設置している学校をいう。

第63表 学年別生徒数

区 分	総 数			1 学 年			2 学 年		
	計	男	女	計	男	女	計	男	女
令和3年度	163,986	84,708	79,278	54,360	28,037	26,323	54,535	28,176	26,359
令和4年度	161,843	84,022	77,821	55,477	29,112	26,365	52,740	27,220	25,520
全 日 制 計	158,075	81,932	76,143	54,287	28,500	25,787	51,609	26,590	25,019
国 立	473	198	275	163	62	101	154	67	87
公 立	104,586	52,193	52,393	35,670	18,165	17,505	33,947	16,865	17,082
私 立	53,016	29,541	23,475	18,454	10,273	8,181	17,508	9,658	7,850
定 時 制 計	3,768	2,090	1,678	1,190	612	578	1,131	630	501
公 立	3,768	2,090	1,678	1,190	612	578	1,131	630	501

区 分	3 学 年			4 学 年			専 攻 科		
	計	男	女	計	男	女	計	男	女
令和3年度	54,485	28,222	26,263	426	267	159	180	6	174
令和4年度	53,087	27,464	25,623	359	223	136	180	3	177
全 日 制 計	51,999	26,839	25,160	-	-	-	180	3	177
国 立	156	69	87	-	-	-	-	-	-
公 立	34,789	17,160	17,629	-	-	-	180	3	177
私 立	17,054	9,610	7,444	-	-	-	-	-	-
定 時 制 計	1,088	625	463	359	223	136	-	-	-
公 立	1,088	625	463	359	223	136	-	-	-

高等学校

第64表 昼夜別生徒数（定時制）

区 分	総 数	独 立	全日制 との 併 置
令和3年度	3,994	2,329	1,665
令和4年度	3,768	2,207	1,561
昼	427	427	-
夜	1,269	-	1,269
昼夜併置	2,072	1,780	292
昼 夜	-	-	-
そ の 他	-	-	-

注：国立・私立は該当なし。

第65表 市町村立学校の学科別生徒数

区 分	全 日 制			定 時 制		
	計	男	女	計	男	女
令和3年度	5,071	2,290	2,781	215	113	102
令和4年度	4,987	2,329	2,658	199	96	103
普 通	4,321	2,018	2,303	-	-	-
農 業	-	-	-	-	-	-
工 業	-	-	-	-	-	-
商 業	422	130	292	-	-	-
家 庭	-	-	-	-	-	-
看 護	-	-	-	-	-	-
福 祉	-	-	-	-	-	-
そ の 他	244	181	63	-	-	-
総 合 学 科	-	-	-	199	96	103

第66表 本務者のうち教務主任等の数

区 分			令和3年度	令和4年度	国 立	公 立	私 立
教 務 主 任			213	217	3	160	54
学 年 主 任			617	611	3	454	154
保 健 主 事			211	211	1	163	47
生 徒 指 導 主 事			214	216	1	166	49
進 路 指 導 主 事			215	214	1	167	46
学 科 主 任			210	202	-	154	48
農 場 長			7	8	1	7	-
司 書 教 諭			191	193	1	146	46
舎 監			3	3	-	-	3
産 休 代 替 教 職 員	副校長・教頭・主幹教諭・指導教諭・教諭・助教諭・講師	全 日 制	38	35	-	30	5
		定 時 制	2	1	-	1	-
	養護教諭・養護助教諭・栄養教諭	全 日 制	6	6	-	2	4
		定 時 制	-	-	-	-	-
	事 務 職 員	全 日 制	2	-	-	-	-
		定 時 制	-	-	-	-	-
実 習 助 手	全 日 制	-	1	1	-	-	
	定 時 制	-	-	-	-	-	
育 児 休 業 代 替 教 職 員	副校長・教頭・主幹教諭・指導教諭・教諭・助教諭・講師	全 日 制	114	119	1	117	1
		定 時 制	2	3	-	3	-
	養護教諭・養護助教諭・栄養教諭	全 日 制	8	8	-	7	1
		定 時 制	-	-	-	-	-
	実 習 助 手	全 日 制	2	4	-	4	-
		定 時 制	1	-	-	-	-
指 導 主 事		62	61	…	61	…	
教 育 委 員 会 事 務 局 等 勤 務 者 其 他		2	3	…	3	…	
留 学 者		-	-	…	-	…	
海 外 日 本 人 学 校 派 遣 者		-	-	…	-	…	

注：指導主事・教育委員会事務局等勤務者その他・留学生海外日本人学校派遣者については、公立のみ調査。

第67表 小学科別生徒数（本科）

区分	総数			国立			公立			私立		
	計	男	女	計	男	女	計	男	女	計	男	女
令和3年度	163,806	84,702	79,104	470	199	271	110,436	55,098	55,338	52,900	29,405	23,495
令和4年度	161,663	84,019	77,644	473	198	275	108,174	54,280	53,894	53,016	29,541	23,475
普通科	130,495	66,981	63,514	-	-	-	80,067	39,026	41,041	50,428	27,955	22,473
農業に関する学科計	2,638	1,251	1,387	-	-	-	2,638	1,251	1,387	-	-	-
農業関係	583	315	268	-	-	-	583	315	268	-	-	-
園芸関係	323	129	194	-	-	-	323	129	194	-	-	-
造園関係	318	171	147	-	-	-	318	171	147	-	-	-
林業関係	99	88	11	-	-	-	99	88	11	-	-	-
食品科学関係	209	78	131	-	-	-	209	78	131	-	-	-
生活科学関係	261	29	232	-	-	-	261	29	232	-	-	-
農業経済関係	203	116	87	-	-	-	203	116	87	-	-	-
その他	642	325	317	-	-	-	642	325	317	-	-	-
工業に関する学科計	7,303	6,474	829	-	-	-	7,303	6,474	829	-	-	-
機械関係	2,117	2,044	73	-	-	-	2,117	2,044	73	-	-	-
自動車関係	-	-	-	-	-	-	-	-	-	-	-	-
電気関係	1,284	1,245	39	-	-	-	1,284	1,245	39	-	-	-
電子関係	-	-	-	-	-	-	-	-	-	-	-	-
情報技術関係	1,115	979	136	-	-	-	1,115	979	136	-	-	-
建築関係	665	540	125	-	-	-	665	540	125	-	-	-
設備工業関係	85	77	8	-	-	-	85	77	8	-	-	-
土木関係	224	185	39	-	-	-	224	185	39	-	-	-
化学工業関係	570	426	144	-	-	-	570	426	144	-	-	-
デザイン関係	235	29	206	-	-	-	235	29	206	-	-	-
電子機械関係	811	768	43	-	-	-	811	768	43	-	-	-
繊維関係	-	-	-	-	-	-	-	-	-	-	-	-
その他	197	181	16	-	-	-	197	181	16	-	-	-
商業に関する学科計	7,572	3,496	4,076	-	-	-	6,816	3,021	3,795	756	475	281
商業関係	4,220	1,749	2,471	-	-	-	3,464	1,274	2,190	756	475	281
情報処理関係	2,149	1,242	907	-	-	-	2,149	1,242	907	-	-	-
流通経済関係	325	136	189	-	-	-	325	136	189	-	-	-
国際経済関係	396	135	261	-	-	-	396	135	261	-	-	-
会計関係	482	234	248	-	-	-	482	234	248	-	-	-
家庭に関する学科計	1,067	229	838	-	-	-	846	137	709	221	92	129
家政関係	117	-	117	-	-	-	117	-	117	-	-	-
被服関係	174	2	172	-	-	-	174	2	172	-	-	-
食物関係	560	226	334	-	-	-	339	134	205	221	92	129
保育関係	109	-	109	-	-	-	109	-	109	-	-	-
その他	107	1	106	-	-	-	107	1	106	-	-	-
看護に関する学科計	237	7	230	-	-	-	237	7	230	-	-	-
看護関係	237	7	230	-	-	-	237	7	230	-	-	-
福祉に関する学科計	140	31	109	-	-	-	140	31	109	-	-	-
福祉関係	140	31	109	-	-	-	140	31	109	-	-	-
その他の学科計	4,494	2,060	2,434	-	-	-	3,417	1,398	2,019	1,077	662	415
理数関係	946	675	271	-	-	-	835	605	230	111	70	41
外国語関係	1,047	241	806	-	-	-	1,019	233	786	28	8	20
音楽・美術関係	610	115	495	-	-	-	486	75	411	124	40	84
体育関係	1,264	883	381	-	-	-	450	339	111	814	544	270
その他	627	146	481	-	-	-	627	146	481	-	-	-
総合学科	7,717	3,490	4,227	473	198	275	6,710	2,935	3,775	534	357	177

高等学校

第68表 小学科別

区 分	小学科数				入学志願者					入 学		
	計	国立	公立	私立	計	全 日 制		定 時 制		計	全 日 制	
						男	女	男	女		男	女
令和3年度	338	1	282	55	104,608	55,305	48,178	604	521	54,199	27,341	25,754
令和4年度	335	1	280	54	108,102	57,977	49,017	571	537	55,331	28,471	25,779
普通科	166	-	120	46	94,578	50,931	43,305	180	162	44,851	23,079	21,433
農業に関する学科計	22	-	22	-	910	430	480	-	-	890	423	467
農業関係	4	-	4	-	203	112	91	-	-	201	110	91
園芸関係	3	-	3	-	112	37	75	-	-	100	36	64
農業土木関係	-	-	-	-	-	-	-	-	-	-	-	-
造園関係	3	-	3	-	108	65	43	-	-	107	65	42
林業関係	1	-	1	-	35	31	4	-	-	35	31	4
食品科学関係	2	-	2	-	71	17	54	-	-	70	16	54
生活科学関係	2	-	2	-	77	9	68	-	-	76	9	67
農業経済関係	2	-	2	-	72	42	30	-	-	71	41	30
その他	5	-	5	-	232	117	115	-	-	230	115	115
工業に関する学科計	54	-	54	-	2,539	2,190	311	34	4	2,470	2,141	291
機械関係	12	-	12	-	738	709	29	-	-	731	702	29
自動車関係	-	-	-	-	-	-	-	-	-	-	-	-
電気関係	11	-	11	-	441	422	19	-	-	435	416	19
電子関係	-	-	-	-	-	-	-	-	-	-	-	-
情報技術関係	9	-	9	-	395	353	42	-	-	384	343	41
建築関係	4	-	4	-	245	195	50	-	-	229	182	47
設備工業関係	1	-	1	-	30	26	4	-	-	30	26	4
土木関係	2	-	2	-	72	57	15	-	-	72	57	15
化学工業関係	4	-	4	-	200	155	45	-	-	191	148	43
デザイン関係	2	-	2	-	97	11	86	-	-	80	8	72
電子機械関係	6	-	6	-	283	262	21	-	-	280	259	21
繊維関係	-	-	-	-	-	-	-	-	-	-	-	-
その他	3	-	3	-	38	-	-	34	4	38	-	-
商業に関する学科計	33	-	32	1	3,612	1,789	1,816	1	6	2,553	1,236	1,310
商業関係	13	-	12	1	2,367	1,128	1,232	1	6	1,413	619	787
情報処理関係	12	-	12	-	810	487	323	-	-	748	453	295
流通経済関係	2	-	2	-	115	47	68	-	-	115	47	68
国際経済関係	2	-	2	-	168	56	112	-	-	125	46	79
会計関係	4	-	4	-	152	71	81	-	-	152	71	81
家庭に関する学科計	9	-	8	1	387	78	309	-	-	371	73	298
家政関係	1	-	1	-	40	-	40	-	-	40	-	40
被服関係	2	-	2	-	76	-	76	-	-	73	-	73
食物関係	4	-	3	1	202	78	124	-	-	189	73	116
保育関係	1	-	1	-	31	-	31	-	-	31	-	31
その他	1	-	1	-	38	-	38	-	-	38	-	38
看護に関する学科計	1	-	1	-	95	2	93	-	-	80	2	78
看護関係	1	-	1	-	95	2	93	-	-	80	2	78
福祉に関する学科計	1	-	1	-	39	10	29	-	-	39	10	29
福祉関係	1	-	1	-	39	10	29	-	-	39	10	29
その他の学科計	33	-	28	5	1,912	958	954	-	-	1,481	696	785
理数関係	8	-	7	1	613	459	154	-	-	318	240	78
外国語関係	9	-	8	1	417	92	325	-	-	323	73	250
音楽・美術関係	7	-	5	2	202	35	167	-	-	197	33	164
体育関係	3	-	2	1	462	313	149	-	-	444	299	145
その他	6	-	6	-	218	59	159	-	-	199	51	148
総合学科	16	1	14	1	4,030	1,589	1,720	356	365	2,596	811	1,088

入学状況（本科）

者		計のうち他県所在の中学校・義務教育学校 卒業生及び中等教育学校前期課程修了者					計のうち過年度中学校・義務教育学校 卒業生及び中等教育学校前期課程修了者				
定時制		計	全日制		定時制		計	全日制		定時制	
男	女		男	女	男	女		男	女	男	女
593	511	2,068	1,182	853	18	15	112	11	11	52	38
553	528	2,162	1,284	841	12	25	76	13	6	36	21
178	161	1,941	1,179	734	10	18	51	10	5	20	16
-	-	13	4	9	-	-	-	-	-	-	-
-	-	4	2	2	-	-	-	-	-	-	-
-	-	2	1	1	-	-	-	-	-	-	-
-	-	-	-	-	-	-	-	-	-	-	-
-	-	2	-	2	-	-	-	-	-	-	-
-	-	-	-	-	-	-	-	-	-	-	-
-	-	-	-	-	-	-	-	-	-	-	-
-	-	1	-	1	-	-	-	-	-	-	-
-	-	3	1	2	-	-	-	-	-	-	-
-	-	1	-	1	-	-	-	-	-	-	-
34	4	32	26	6	-	-	6	2	-	4	-
-	-	11	8	3	-	-	1	1	-	-	-
-	-	-	-	-	-	-	-	-	-	-	-
-	-	8	8	-	-	-	-	-	-	-	-
-	-	-	-	-	-	-	-	-	-	-	-
-	-	4	4	-	-	-	-	-	-	-	-
-	-	6	4	2	-	-	1	1	-	-	-
-	-	-	-	-	-	-	-	-	-	-	-
-	-	-	-	-	-	-	-	-	-	-	-
-	-	-	-	-	-	-	-	-	-	-	-
-	-	3	2	1	-	-	-	-	-	-	-
-	-	-	-	-	-	-	-	-	-	-	-
34	4	-	-	-	-	-	4	-	-	4	-
1	6	17	10	7	-	-	4	-	-	-	4
1	6	12	7	5	-	-	4	-	-	-	4
-	-	5	3	2	-	-	-	-	-	-	-
-	-	-	-	-	-	-	-	-	-	-	-
-	-	-	-	-	-	-	-	-	-	-	-
-	-	8	3	5	-	-	-	-	-	-	-
-	-	-	-	-	-	-	-	-	-	-	-
-	-	-	-	-	-	-	-	-	-	-	-
-	-	7	3	4	-	-	-	-	-	-	-
-	-	-	-	-	-	-	-	-	-	-	-
-	-	1	-	1	-	-	-	-	-	-	-
-	-	1	-	1	-	-	-	-	-	-	-
-	-	1	1	-	-	-	-	-	-	-	-
-	-	1	1	-	-	-	-	-	-	-	-
-	-	93	46	47	-	-	1	-	1	-	-
-	-	4	1	3	-	-	-	-	-	-	-
-	-	2	-	2	-	-	-	-	-	-	-
-	-	10	2	8	-	-	1	-	1	-	-
-	-	73	43	30	-	-	-	-	-	-	-
-	-	4	-	4	-	-	-	-	-	-	-
340	357	56	15	32	2	7	14	1	-	12	1

高等学校

第69表 市町村別学校数

1. 計

区分	学校数				生徒								
					総数			全日制					
	総数	全日制	定時制	併置	計	男	女	計	1学年	2学年	3学年	専攻科	
令和3年度	193	169	5	19	163,986	84,708	79,278	159,992	53,141	53,253	53,418	180	
令和4年度	193	169	5	19	161,843	84,022	77,821	158,075	54,287	51,609	51,999	180	
うち国立	1	1	-	-	473	198	275	473	163	154	156	-	
公立	144	120	5	19	108,354	54,283	54,071	104,586	35,670	33,947	34,789	180	
私立	48	48	-	-	53,016	29,541	23,475	53,016	18,454	17,508	17,054	-	
さいたま市	34	29	1	4	35,421	17,668	17,753	34,780	12,108	11,122	11,397	153	
(西区)	4	4	-	-	5,489	2,692	2,797	5,489	1,937	1,815	1,737	-	
(北区)	3	1	1	1	2,207	1,586	621	1,703	561	566	576	-	
(大宮区)	2	2	-	-	2,738	1,335	1,403	2,738	975	777	986	-	
(見沼区)	3	2	-	1	3,043	1,619	1,424	2,996	1,042	924	1,030	-	
(中央区)	3	3	-	-	2,866	950	1,916	2,866	976	952	938	-	
(桜区)	3	3	-	-	1,843	888	955	1,843	591	546	553	153	
(浦和区)	5	3	-	2	5,593	2,700	2,893	5,503	1,915	1,808	1,780	-	
(南区)	3	3	-	-	3,945	2,162	1,783	3,945	1,348	1,211	1,386	-	
(緑区)	4	4	-	-	4,128	1,881	2,247	4,128	1,544	1,310	1,274	-	
(岩槻区)	4	4	-	-	3,569	1,855	1,714	3,569	1,219	1,213	1,137	-	
川越市	15	14	-	1	13,448	7,041	6,407	13,319	4,547	4,412	4,360	-	
熊谷市	7	6	-	1	5,073	2,733	2,340	5,028	1,736	1,600	1,692	-	
川口市	7	5	-	2	6,671	3,684	2,987	6,416	2,193	2,079	2,144	-	
行田市	1	1	-	-	876	558	318	876	292	285	299	-	
秩父市	2	1	-	1	1,361	713	648	1,343	456	438	448	1	
所沢市	6	5	-	1	5,082	2,309	2,773	5,018	1,710	1,643	1,665	-	
飯能市	4	3	-	1	2,577	1,398	1,179	2,531	834	846	851	-	
加須市	3	3	-	-	3,284	1,668	1,616	3,284	1,128	1,134	1,022	-	
本庄市	6	5	-	1	4,713	2,478	2,235	4,672	1,606	1,586	1,480	-	
東松山市	3	3	-	-	3,222	1,858	1,364	3,222	1,035	1,065	1,122	-	
春日部市	6	5	-	1	5,995	3,581	2,414	5,867	2,081	1,893	1,893	-	
狭山市	6	5	1	-	3,696	1,891	1,805	3,204	1,049	1,047	1,108	-	
羽生市	4	3	1	-	1,353	577	776	1,135	347	371	417	-	
鴻巣市	3	2	1	-	1,758	634	1,124	1,254	408	420	426	-	
深谷市	5	5	-	-	4,259	2,219	2,040	4,259	1,407	1,403	1,449	-	
上尾市	5	4	-	1	3,770	2,102	1,668	3,713	1,299	1,162	1,252	-	
草加市	4	4	-	-	3,566	1,603	1,963	3,566	1,242	1,173	1,151	-	
越谷市	8	7	-	1	8,277	4,192	4,085	8,166	2,814	2,785	2,567	-	
蕨市	2	2	-	-	2,540	1,256	1,284	2,540	949	783	808	-	
戸田市	2	1	1	-	1,632	646	986	1,066	360	355	351	-	
入間市	5	5	-	-	3,861	2,100	1,761	3,861	1,278	1,337	1,246	-	
朝霞市	2	1	-	1	2,050	1,169	881	1,980	723	627	630	-	
志木市	3	3	-	-	2,724	1,776	948	2,724	867	980	877	-	
和光市	2	2	-	-	1,350	539	811	1,350	463	458	429	-	
新座市	5	5	-	-	4,209	2,553	1,656	4,209	1,470	1,415	1,298	26	

注：併置とは、全日制と定時制の両方の課程を設置している学校をいう。

高等学校

生徒数・教員数

数					教員数（本務者）						
定時制					総数			全日制		定時制	
計	1学年	2学年	3学年	4学年	計	男	女	男	女	男	女
3,994	1,219	1,282	1,067	426	11,025	7,618	3,407	7,210	3,244	408	163
3,768	1,190	1,131	1,088	359	11,082	7,646	3,436	7,236	3,268	410	168
-	-	-	-	-	42	28	14	28	14	-	-
3,768	1,190	1,131	1,088	359	8,094	5,445	2,649	5,035	2,481	410	168
-	-	-	-	-	2,946	2,173	773	2,173	773	-	-
641	187	219	187	48	2,339	1,583	756	1,469	714	114	42
-	-	-	-	-	324	213	111	213	111	-	-
504	144	180	154	26	189	134	55	93	33	41	22
-	-	-	-	-	152	107	45	107	45	-	-
47	15	9	18	5	213	158	55	145	51	13	4
-	-	-	-	-	169	104	65	104	65	-	-
-	-	-	-	-	163	87	76	87	76	-	-
90	28	30	15	17	428	301	127	241	111	60	16
-	-	-	-	-	242	164	78	164	78	-	-
-	-	-	-	-	241	145	96	145	96	-	-
-	-	-	-	-	218	170	48	170	48	-	-
129	39	35	34	21	881	635	246	615	240	20	6
45	14	17	6	8	389	280	109	272	108	8	1
255	67	70	67	51	489	339	150	310	142	29	8
-	-	-	-	-	72	52	20	52	20	-	-
18	5	5	3	5	114	89	25	82	23	7	2
64	15	19	18	12	347	235	112	228	109	7	3
46	11	15	14	6	174	121	53	113	52	8	1
-	-	-	-	-	227	168	59	168	59	-	-
41	11	9	6	15	311	227	84	221	81	6	3
-	-	-	-	-	183	131	52	131	52	-	-
128	35	31	30	32	356	257	99	245	95	12	4
492	169	145	168	10	285	204	81	173	61	31	20
218	77	58	61	22	157	94	63	63	52	31	11
504	176	155	134	39	144	89	55	49	40	40	15
-	-	-	-	-	259	183	76	183	76	-	-
57	14	19	17	7	266	184	82	178	78	6	4
-	-	-	-	-	219	146	73	146	73	-	-
111	27	20	37	27	524	348	176	335	174	13	2
-	-	-	-	-	145	94	51	94	51	-	-
566	208	174	170	14	126	78	48	41	23	37	25
-	-	-	-	-	250	181	69	181	69	-	-
70	22	23	14	11	136	88	48	82	45	6	3
-	-	-	-	-	135	105	30	105	30	-	-
-	-	-	-	-	96	67	29	67	29	-	-
-	-	-	-	-	289	207	82	207	82	-	-

高等学校

第69表 市町村別学校数

1. 計

区 分	学 校 数				生 徒							
	総 数	全日制	定時制	併置	総 数			全 日 制				
					計	男	女	計	1 学年	2 学年	3 学年	専攻科
桶 川 市	2	2	-	-	1,306	706	600	1,306	452	404	450	-
久 喜 市	5	4	-	1	3,793	1,768	2,025	3,765	1,287	1,230	1,248	-
北 本 市	1	1	-	-	439	276	163	439	151	142	146	-
八 潮 市	2	2	-	-	1,110	597	513	1,110	389	346	375	-
富 士 見 市	1	1	-	-	593	340	253	593	235	183	175	-
三 郷 市	3	3	-	-	1,724	1,097	627	1,724	562	537	625	-
蓮 田 市	1	1	-	-	406	235	171	406	137	111	158	-
坂 戸 市	4	4	-	-	3,299	1,572	1,727	3,299	1,176	1,058	1,065	-
幸 手 市	1	1	-	-	452	171	281	452	151	153	148	-
鶴ヶ島市	1	1	-	-	564	288	276	564	198	185	181	-
日 高 市	1	1	-	-	444	197	247	444	159	149	136	-
吉 川 市	1	-	-	1	635	311	324	343	121	113	109	-
ふじみ野市	1	1	-	-	567	408	159	567	200	181	186	-
白 岡 市	1	1	-	-	420	268	152	420	134	135	151	-
北足立郡												
伊 奈 町	3	3	-	-	4,307	2,278	2,029	4,307	1,586	1,311	1,410	-
入間郡												
三 芳 町	-	-	-	-	-	-	-	-	-	-	-	-
毛 呂 山 町	1	1	-	-	803	540	263	803	232	249	322	-
越 生 町	2	2	-	-	1,263	753	510	1,263	373	448	442	-
比企郡												
滑 川 町	1	1	-	-	809	354	455	809	269	270	270	-
嵐 山 町	1	1	-	-	383	-	383	383	119	141	123	-
小 川 町	1	-	-	1	610	341	269	547	185	168	194	-
川 島 町	-	-	-	-	-	-	-	-	-	-	-	-
吉 見 町	-	-	-	-	-	-	-	-	-	-	-	-
鳩 山 町	1	1	-	-	262	157	105	262	97	72	93	-
ときがわ町	-	-	-	-	-	-	-	-	-	-	-	-
秩父郡												
横 瀬 町	-	-	-	-	-	-	-	-	-	-	-	-
皆 野 町	1	1	-	-	79	55	24	79	37	26	16	-
長 瀬 町	-	-	-	-	-	-	-	-	-	-	-	-
小 鹿 野 町	1	1	-	-	120	71	49	120	32	34	54	-
東 秩 父 村	-	-	-	-	-	-	-	-	-	-	-	-
児玉郡												
美 里 町	-	-	-	-	-	-	-	-	-	-	-	-
神 川 町	-	-	-	-	-	-	-	-	-	-	-	-
上 里 町	-	-	-	-	-	-	-	-	-	-	-	-
大里郡												
寄 居 町	1	1	-	-	552	189	363	552	185	182	185	-
南埼玉郡												
宮 代 町	1	1	-	-	556	162	394	556	189	184	183	-
北葛飾郡												
杉 戸 町	3	3	-	-	3,060	1,757	1,303	3,060	1,063	1,003	994	-
松 伏 町	1	1	-	-	519	185	334	519	166	175	178	-

高等学校

生徒数・教員数(つづき)

数					教員数(本務者)							
定時制					総数			全日制		定時制		
計	1学年	2学年	3学年	4学年	計	男	女	男	女	男	女	
-	-	-	-	-	91	59	32	59	32	-	-	
28	6	7	6	9	278	185	93	177	91	8	2	
-	-	-	-	-	33	20	13	20	13	-	-	
-	-	-	-	-	84	58	26	58	26	-	-	
-	-	-	-	-	48	30	18	30	18	-	-	
-	-	-	-	-	134	91	43	91	43	-	-	
-	-	-	-	-	47	29	18	29	18	-	-	
-	-	-	-	-	224	155	69	155	69	-	-	
-	-	-	-	-	43	32	11	32	11	-	-	
-	-	-	-	-	44	28	16	28	16	-	-	
-	-	-	-	-	36	21	15	21	15	-	-	
292	88	95	99	10	68	41	27	19	15	22	12	
-	-	-	-	-	45	30	15	30	15	-	-	
-	-	-	-	-	33	19	14	19	14	-	-	
-	-	-	-	-	280	180	100	180	100	-	-	
-	-	-	-	-	-	-	-	-	-	-	-	
-	-	-	-	-	49	38	11	38	11	-	-	
-	-	-	-	-	87	71	16	71	16	-	-	
-	-	-	-	-	59	41	18	41	18	-	-	
-	-	-	-	-	31	18	13	18	13	-	-	
63	19	15	17	12	53	38	15	33	11	5	4	
-	-	-	-	-	-	-	-	-	-	-	-	
-	-	-	-	-	-	-	-	-	-	-	-	
-	-	-	-	-	31	23	8	23	8	-	-	
-	-	-	-	-	-	-	-	-	-	-	-	
-	-	-	-	-	-	-	-	-	-	-	-	
-	-	-	-	-	24	18	6	18	6	-	-	
-	-	-	-	-	-	-	-	-	-	-	-	
-	-	-	-	-	31	23	8	23	8	-	-	
-	-	-	-	-	-	-	-	-	-	-	-	
-	-	-	-	-	-	-	-	-	-	-	-	
-	-	-	-	-	-	-	-	-	-	-	-	
-	-	-	-	-	47	32	15	32	15	-	-	
-	-	-	-	-	35	21	14	21	14	-	-	
-	-	-	-	-	191	134	57	134	57	-	-	
-	-	-	-	-	43	26	17	26	17	-	-	

高等学校

第69表 市町村別学校数・生徒数・教員数（つづき）

2. 国立・私立〔再掲〕

区 分	学 校 数				生 徒 数							
	総 数	全日制	定時制	併 置	総 数			全 日 制				
					計	男	女	計	1 学年	2 学年	3 学年	専攻科
(国 立)	1	1	-	-	473	198	275	473	163	154	156	-
坂 戸 市	1	1	-	-	473	198	275	473	163	154	156	-
(私 立)	48	48	-	-	53,016	29,541	23,475	53,016	18,454	17,508	17,054	-
さいたま市	10	10	-	-	15,484	7,553	7,931	15,484	5,641	4,784	5,059	-
川 越 市	7	7	-	-	6,275	3,799	2,476	6,275	2,112	2,130	2,033	-
飯 能 市	2	2	-	-	1,505	878	627	1,505	498	507	500	-
加 須 市	2	2	-	-	2,220	1,205	1,015	2,220	768	780	672	-
本 庄 市	3	3	-	-	3,194	1,753	1,441	3,194	1,087	1,109	998	-
東 松 山 市	1	1	-	-	1,324	913	411	1,324	395	437	492	-
春 日 部 市	1	1	-	-	1,664	894	770	1,664	642	573	449	-
狭 山 市	2	2	-	-	1,476	523	953	1,476	458	475	543	-
深 谷 市	2	2	-	-	2,040	1,109	931	2,040	654	675	711	-
上 尾 市	1	1	-	-	908	669	239	908	321	276	311	-
越 谷 市	2	2	-	-	2,658	1,338	1,320	2,658	910	961	787	-
蕨 市	1	1	-	-	1,467	768	699	1,467	587	428	452	-
入 間 市	3	3	-	-	1,971	1,260	711	1,971	639	707	625	-
志 木 市	2	2	-	-	1,943	1,402	541	1,943	588	747	608	-
新 座 市	2	2	-	-	2,396	1,775	621	2,396	846	850	700	-
坂 戸 市	1	1	-	-	809	360	449	809	333	240	236	-
伊 奈 町	2	2	-	-	1,969	1,246	723	1,969	788	565	616	-
毛 呂 山 町	1	1	-	-	803	540	263	803	232	249	322	-
越 生 町	1	1	-	-	955	624	331	955	285	342	328	-
嵐 山 町	1	1	-	-	383	-	383	383	119	141	123	-
杉 戸 町	1	1	-	-	1,572	932	640	1,572	551	532	489	-

区 分	生 徒 数					教 員 数 (本 務 者)						
	定 時 制					総 数			全 日 制		定 時 制	
	計	1 学年	2 学年	3 学年	4 学年	計	男	女	男	女	男	女
(国 立)	-	-	-	-	-	42	28	14	28	14	-	-
坂 戸 市	-	-	-	-	-	42	28	14	28	14	-	-
(私 立)	-	-	-	-	-	2,946	2,173	773	2,173	773	-	-
さいたま市	-	-	-	-	-	817	598	219	598	219	-	-
川 越 市	-	-	-	-	-	380	287	93	287	93	-	-
飯 能 市	-	-	-	-	-	83	56	27	56	27	-	-
加 須 市	-	-	-	-	-	149	113	36	113	36	-	-
本 庄 市	-	-	-	-	-	170	124	46	124	46	-	-
東 松 山 市	-	-	-	-	-	62	46	16	46	16	-	-
春 日 部 市	-	-	-	-	-	59	43	16	43	16	-	-
狭 山 市	-	-	-	-	-	100	65	35	65	35	-	-
深 谷 市	-	-	-	-	-	109	84	25	84	25	-	-
上 尾 市	-	-	-	-	-	52	38	14	38	14	-	-
越 谷 市	-	-	-	-	-	136	99	37	99	37	-	-
蕨 市	-	-	-	-	-	77	52	25	52	25	-	-
入 間 市	-	-	-	-	-	123	93	30	93	30	-	-
志 木 市	-	-	-	-	-	85	71	14	71	14	-	-
新 座 市	-	-	-	-	-	144	115	29	115	29	-	-
坂 戸 市	-	-	-	-	-	55	36	19	36	19	-	-
伊 奈 町	-	-	-	-	-	125	86	39	86	39	-	-
毛 呂 山 町	-	-	-	-	-	49	38	11	38	11	-	-
越 生 町	-	-	-	-	-	54	45	9	45	9	-	-
嵐 山 町	-	-	-	-	-	31	18	13	18	13	-	-
杉 戸 町	-	-	-	-	-	86	66	20	66	20	-	-

第70表 職名別教員数

区分	総数			校長		副校長		教頭		主幹教諭		指導教諭		教諭		助教諭		養護教諭		養護助教諭	栄養教諭	講師	
	計	男	女	男	女	男	女	男	女	男	女	男	女	男	女	男	女	男	女	女	女	男	女
本務者																							
令和3年度	11,025	7,618	3,407	176	14	31	4	244	29	100	20	14	5	6,881	2,944	7	7	1	315	3	2	164	64
令和4年度	11,082	7,646	3,436	176	14	31	3	239	32	98	16	12	5	6,940	2,977	7	6	1	311	5	2	142	65
全日制	10,504	7,236	3,268	171	14	21	2	222	32	50	8	12	5	6,610	2,847	7	6	1	282	5	2	142	65
定時制	578	410	168	5	-	10	1	17	-	48	8	-	-	330	130	-	-	-	29	-	-	-	-
国立	42	28	14	-	-	1	-	-	-	2	2	-	-	25	12	-	-	-	-	-	-	-	-
全日制	42	28	14	-	-	1	-	-	-	2	2	-	-	25	12	-	-	-	-	-	-	-	-
公立	8,094	5,445	2,649	133	11	15	2	176	28	61	11	-	-	5,054	2,346	3	6	1	241	4	-	2	-
全日制	7,516	5,035	2,481	128	11	5	1	159	28	13	3	-	-	4,724	2,216	3	6	1	212	4	-	2	-
定時制	578	410	168	5	-	10	1	17	-	48	8	-	-	330	130	-	-	-	29	-	-	-	-
私立	2,946	2,173	773	43	3	15	1	63	4	35	3	12	5	1,861	619	4	-	-	70	1	2	140	65
全日制	2,946	2,173	773	43	3	15	1	63	4	35	3	12	5	1,861	619	4	-	-	70	1	2	140	65
兼務者																							
令和3年度	3,349	1,968	1,381	3	-	4	-	14	1	4	-	3	-	530	213	-	-	-	14	-	-	1,410	1,153
令和4年度	3,345	1,966	1,379	3	-	3	-	20	-	4	-	2	-	481	188	-	1	-	13	1	-	1,453	1,176
全日制	3,115	1,831	1,284	3	-	3	-	20	-	-	-	2	-	458	177	-	1	-	13	1	-	1,345	1,092
定時制	230	135	95	-	-	-	-	-	-	4	-	-	-	23	11	-	-	-	-	-	-	108	84
国立	16	8	8	1	-	-	-	-	-	-	-	-	-	-	-	-	-	-	-	-	-	7	8
全日制	16	8	8	1	-	-	-	-	-	-	-	-	-	-	-	-	-	-	-	-	-	7	8
公立	1,711	1,033	678	-	-	-	-	14	-	4	-	-	-	317	106	-	1	-	2	1	-	698	568
全日制	1,481	898	583	-	-	-	-	14	-	-	-	-	-	294	95	-	1	-	2	1	-	590	484
定時制	230	135	95	-	-	-	-	-	-	4	-	-	-	23	11	-	-	-	-	-	-	108	84
私立	1,618	925	693	2	-	3	-	6	-	-	-	2	-	164	82	-	-	-	11	-	-	748	600
全日制	1,618	925	693	2	-	3	-	6	-	-	-	2	-	164	82	-	-	-	11	-	-	748	600

高等学校

第71表 職員数（本務者）

区 分	総 数			国 立		公 立				私 立	
				全 日 制		全 日 制		定 時 制		全 日 制	
	計	男	女	男	女	男	女	男	女	男	女
令和3年度	1,950	994	956	4	3	631	670	86	70	273	213
令和4年度	1,952	999	953	4	4	633	669	83	71	279	209
事務職員											
主事・主事補等	639	337	302	-	-	289	283	48	19	-	-
その他	362	193	169	1	2	-	-	-	-	192	167
学校図書館事務員	167	26	141	-	-	22	118	-	6	4	17
技術職員	34	15	19	1	-	-	-	1	14	13	5
実習助手	456	208	248	2	2	173	227	14	5	19	14
養護職員（看護師等）	1	-	1	-	-	-	-	-	-	-	1
用務員	227	184	43	-	-	141	41	13	-	30	2
警備員・その他	66	36	30	-	-	8	-	7	27	21	3
上記「主事・主事補等」のうち学校図書館事務に従事する者（再掲）	1	-	1	-	-	-	1	-	-	-	-

第72表 市町村立学校の教員数（本務者）

区 分	全 日 制		定 時 制	
	男	女	男	女
令和3年度	251	118	17	6
令和4年度	245	122	15	6
校長	5	-	-	-
副校長	2	1	-	-
教 頭	7	-	1	-
主幹教諭	-	-	-	-
指導教諭	-	-	-	-
教 諭	230	111	14	5
助教諭	-	-	-	-
養護教諭	-	10	-	1
養護助教諭	-	-	-	-
栄養教諭	-	-	-	-
講 師	1	-	-	-

第73表 市町村立学校の職員数（本務者）

区 分	全 日 制		定 時 制	
	男	女	男	女
令和3年度	23	29	3	-
令和4年度	25	25	3	-
事務職員				
主事・主事補等	16	8	2	-
その他	-	-	-	-
学校図書館事務員	-	3	-	-
技術職員	-	-	-	-
実習助手	4	11	1	-
養護職員（看護師等）	-	-	-	-
用務員	5	3	-	-
警備員・その他	-	-	-	-

第74表 市町村別学校医等の数

区 分	学校医	学校歯科医	学校薬剤師	区 分	学校医	学校歯科医	学校薬剤師
令和4年度	625	251	198	入間郡			
うち国立	1	1	1	三 芳 町	-	-	-
公立	532	196	149	毛 呂 山 町	3	1	1
私立	92	54	48	越 生 町	4	2	2
さいたま市	120	49	36	比企郡			
(西 区)	20	7	4	滑 川 町	3	1	1
(北 区)	15	6	4	嵐 山 町	1	1	1
(大宮区)	5	3	2	小 川 町	3	1	1
(見沼区)	13	4	3	川 島 町	-	-	-
(中央区)	8	4	3	吉 見 町	-	-	-
(桜 区)	10	3	3	鳩 山 町	3	1	1
(浦和区)	18	9	6	ときがわ町	-	-	-
(南 区)	10	5	3	秩父郡			
(緑 区)	10	4	4	横 瀬 町	-	-	-
(岩槻区)	11	4	4	皆 野 町	3	1	1
川 越 市	41	20	15	長 瀬 町	-	-	-
熊 谷 市	25	9	7	小 鹿 野 町	3	1	1
川 口 市	37	14	7	東 秩 父 村	-	-	-
行 田 市	4	2	1	児玉郡			
秩 父 市	7	3	2	美 里 町	-	-	-
所 沢 市	25	10	7	神 川 町	-	-	-
飯 能 市	10	5	4	上 里 町	-	-	-
加 須 市	10	4	3	大里郡			
本 庄 市	21	7	6	寄 居 町	3	1	1
東 松 山 市	9	4	3	南埼玉郡			
春 日 部 市	19	9	6	宮 代 町	4	1	1
狭 山 市	14	6	6	北葛飾郡			
羽 生 市	12	4	4	杉 戸 町	8	3	3
鴻 巣 市	9	3	3	松 伏 町	3	1	1
深 谷 市	11	5	5				
上 尾 市	16	6	5	[再 掲]			
草 加 市	15	4	4	(国 立)			
越 谷 市	26	12	9	坂 戸 市	1	1	1
蕨 市	5	4	2	(私 立)			
戸 田 市	10	3	2	さいたま市	25	13	10
入 間 市	12	6	5	川 越 市	12	8	7
朝 霞 市	8	4	2	飯 能 市	4	2	2
志 木 市	6	4	3	加 須 市	6	2	2
和 光 市	7	2	2	本 庄 市	10	3	3
新 座 市	15	5	5	東 松 山 市	1	1	1
桶 川 市	6	2	2	春 日 部 市	1	1	1
久 喜 市	17	6	5	狭 山 市	2	2	2
北 本 市	3	1	1	深 谷 市	2	2	2
八 潮 市	6	2	2	上 尾 市	2	1	1
富 士 見 市	3	1	-	越 谷 市	2	2	2
三 郷 市	9	3	3	蕨 市	1	2	1
蓮 田 市	3	1	1	蔵 入 市	4	3	3
坂 戸 市	10	5	4	志 木 市	2	3	2
幸 手 市	3	1	1	新 座 市	5	2	2
鶴ヶ島市	3	1	1	坂 戸 市	1	1	1
日 高 市	3	1	1	伊 奈 町	6	2	2
吉 川 市	3	1	1	毛 呂 山 町	3	1	1
ふじみ野市	3	1	1	越 生 町	1	1	1
白 岡 市	3	1	1	嵐 山 町	1	1	1
北足立郡				杉 戸 町	1	1	1
伊 奈 町	15	5	5				

第75表 本務教員のうち理由別休職等教員数（再掲）

区 分	計						全日制						定時制					
	計	組合事務 専従者	職務上 の負傷 ・疾病	その他	育児 休業	介護 休業	計	組合事務 専従者	職務上 の負傷 ・疾病	その他	育児 休業	介護 休業	計	組合事務 専従者	職務上 の負傷 ・疾病	その他	育児 休業	介護 休業
令和4年度	219	1	3	33	181	1	211	1	3	29	177	1	8	-	-	4	4	-
うち国立	1	-	-	-	1	-	1	-	-	-	1	-	-	-	-	-	-	-
公立	175	1	3	26	145	-	167	1	3	22	141	-	8	-	-	4	4	-
私立	43	-	-	7	35	1	43	-	-	7	35	1	-	-	-	-	-	-
さいたま市	43	-	-	8	35	-	41	-	-	8	33	-	2	-	-	-	2	-
(西 区)	6	-	-	-	6	-	6	-	-	-	6	-	-	-	-	-	-	-
(北 区)	3	-	-	1	2	-	2	-	-	1	1	-	1	-	-	-	1	-
(大宮区)	2	-	-	-	2	-	2	-	-	-	2	-	-	-	-	-	-	-
(見沼区)	4	-	-	1	3	-	4	-	-	1	3	-	-	-	-	-	-	-
(中央区)	2	-	-	1	1	-	2	-	-	1	1	-	-	-	-	-	-	-
(桜 区)	2	-	-	-	2	-	2	-	-	-	2	-	-	-	-	-	-	-
(浦和区)	12	-	-	1	11	-	11	-	-	1	10	-	1	-	-	-	1	-
(南 区)	6	-	-	3	3	-	6	-	-	3	3	-	-	-	-	-	-	-
(緑 区)	4	-	-	1	3	-	4	-	-	1	3	-	-	-	-	-	-	-
(岩槻区)	2	-	-	-	2	-	2	-	-	-	2	-	-	-	-	-	-	-
川 越 市	10	-	1	2	7	-	9	-	1	2	6	-	1	-	-	-	1	-
熊 谷 市	10	-	-	1	9	-	10	-	-	1	9	-	-	-	-	-	-	-
川 口 市	8	1	-	1	6	-	8	1	-	1	6	-	-	-	-	-	-	-
行 田 市	-	-	-	-	-	-	-	-	-	-	-	-	-	-	-	-	-	-
秩 父 市	-	-	-	-	-	-	-	-	-	-	-	-	-	-	-	-	-	-
所 沢 市	5	-	-	-	5	-	5	-	-	-	5	-	-	-	-	-	-	-
飯 能 市	5	-	-	1	4	-	5	-	-	1	4	-	-	-	-	-	-	-
加 須 市	8	-	-	-	8	-	8	-	-	-	8	-	-	-	-	-	-	-
本 庄 市	3	-	-	-	3	-	3	-	-	-	3	-	-	-	-	-	-	-
東 松 山 市	2	-	-	-	2	-	2	-	-	-	2	-	-	-	-	-	-	-
春 日 部 市	8	-	-	1	7	-	8	-	-	1	7	-	-	-	-	-	-	-
狭 山 市	8	-	-	4	4	-	8	-	-	4	4	-	-	-	-	-	-	-
羽 生 市	5	-	-	-	5	-	5	-	-	-	5	-	-	-	-	-	-	-
鴻 巣 市	8	-	-	3	5	-	7	-	-	2	5	-	1	-	-	1	-	-
深 谷 市	5	-	-	1	4	-	5	-	-	1	4	-	-	-	-	-	-	-
上 尾 市	7	-	-	2	5	-	6	-	-	1	5	-	1	-	-	1	-	-
草 加 市	6	-	-	2	4	-	6	-	-	2	4	-	-	-	-	-	-	-
越 谷 市	14	-	-	2	12	-	13	-	-	1	12	-	1	-	-	1	-	-
蕨 市	3	-	-	2	1	-	3	-	-	2	1	-	-	-	-	-	-	-
田 市	3	-	-	1	2	-	1	-	-	-	1	-	2	-	-	1	1	-
入 間 市	8	-	1	-	7	-	8	-	1	-	7	-	-	-	-	-	-	-
朝 霞 市	1	-	-	-	1	-	1	-	-	-	1	-	-	-	-	-	-	-
志 木 市	3	-	-	2	1	-	3	-	-	2	1	-	-	-	-	-	-	-
和 光 市	1	-	-	-	1	-	1	-	-	-	1	-	-	-	-	-	-	-
新 座 市	3	-	-	-	3	-	3	-	-	-	3	-	-	-	-	-	-	-
桶 川 市	2	-	-	-	2	-	2	-	-	-	2	-	-	-	-	-	-	-
久 喜 市	1	-	-	-	1	-	1	-	-	-	1	-	-	-	-	-	-	-
北 本 市	2	-	-	-	2	-	2	-	-	-	2	-	-	-	-	-	-	-
八 潮 市	2	-	-	-	2	-	2	-	-	-	2	-	-	-	-	-	-	-
富 士 見 市	2	-	-	-	2	-	2	-	-	-	2	-	-	-	-	-	-	-
三 郷 市	5	-	1	-	4	-	5	-	1	-	4	-	-	-	-	-	-	-
蓮 田 市	2	-	-	-	2	-	2	-	-	-	2	-	-	-	-	-	-	-
坂 戸 市	2	-	-	-	2	-	2	-	-	-	2	-	-	-	-	-	-	-
幸 手 市	-	-	-	-	-	-	-	-	-	-	-	-	-	-	-	-	-	-
鶴ヶ島市	2	-	-	-	2	-	2	-	-	-	2	-	-	-	-	-	-	-
日 高 市	3	-	-	-	3	-	3	-	-	-	3	-	-	-	-	-	-	-
吉 川 市	1	-	-	-	1	-	1	-	-	-	1	-	-	-	-	-	-	-
ふじみ野市	3	-	-	-	3	-	3	-	-	-	3	-	-	-	-	-	-	-
白 岡 市	1	-	-	-	1	-	1	-	-	-	1	-	-	-	-	-	-	-

区 分	計						全日制						定時制					
	計	組合事務 専従者	職務上 の負傷 ・疾病	その他	育児 休業	介護 休業	計	組合事務 専従者	職務上 の負傷 ・疾病	その他	育児 休業	介護 休業	計	組合事務 専従者	職務上 の負傷 ・疾病	その他	育児 休業	介護 休業
北足立郡																		
伊 奈 町	7	-	-	-	7	-	7	-	-	-	7	-	-	-	-	-	-	-
入間郡																		
三 芳 町	-	-	-	-	-	-	-	-	-	-	-	-	-	-	-	-	-	-
毛 呂 山 町	1	-	-	-	-	1	1	-	-	-	-	1	-	-	-	-	-	-
越 生 町	1	-	-	-	1	-	1	-	-	-	1	-	-	-	-	-	-	-
比企郡																		
滑 川 町	-	-	-	-	-	-	-	-	-	-	-	-	-	-	-	-	-	-
嵐 山 町	-	-	-	-	-	-	-	-	-	-	-	-	-	-	-	-	-	-
小 川 町	1	-	-	-	1	-	1	-	-	-	1	-	-	-	-	-	-	-
川 島 町	-	-	-	-	-	-	-	-	-	-	-	-	-	-	-	-	-	-
吉 見 町	-	-	-	-	-	-	-	-	-	-	-	-	-	-	-	-	-	-
鳩 山 町	-	-	-	-	-	-	-	-	-	-	-	-	-	-	-	-	-	-
ときがわ町	-	-	-	-	-	-	-	-	-	-	-	-	-	-	-	-	-	-
秩父郡																		
横 瀬 町	-	-	-	-	-	-	-	-	-	-	-	-	-	-	-	-	-	-
皆 野 町	-	-	-	-	-	-	-	-	-	-	-	-	-	-	-	-	-	-
長 瀨 町	-	-	-	-	-	-	-	-	-	-	-	-	-	-	-	-	-	-
小 鹿 野 町	-	-	-	-	-	-	-	-	-	-	-	-	-	-	-	-	-	-
東 秩 父 村	-	-	-	-	-	-	-	-	-	-	-	-	-	-	-	-	-	-
児玉郡																		
美 里 町	-	-	-	-	-	-	-	-	-	-	-	-	-	-	-	-	-	-
神 川 町	-	-	-	-	-	-	-	-	-	-	-	-	-	-	-	-	-	-
上 里 町	-	-	-	-	-	-	-	-	-	-	-	-	-	-	-	-	-	-
大里郡																		
寄 居 町	-	-	-	-	-	-	-	-	-	-	-	-	-	-	-	-	-	-
南埼玉郡																		
宮 代 町	-	-	-	-	-	-	-	-	-	-	-	-	-	-	-	-	-	-
北葛飾郡																		
杉 戸 町	2	-	-	-	2	-	2	-	-	-	2	-	-	-	-	-	-	-
松 伏 町	2	-	-	-	2	-	2	-	-	-	2	-	-	-	-	-	-	-
[再 掲]																		
(国 立)																		
坂 戸 市	1	-	-	-	1	-	1	-	-	-	1	-	-	-	-	-	-	-
(私 立)																		
さいたま市	9	-	-	2	7	-	9	-	-	2	7	-	-	-	-	-	-	-
川 越 市	1	-	-	-	1	-	1	-	-	-	1	-	-	-	-	-	-	-
飯 能 市	1	-	-	-	1	-	1	-	-	-	1	-	-	-	-	-	-	-
加 須 市	6	-	-	-	6	-	6	-	-	-	6	-	-	-	-	-	-	-
本 庄 市	2	-	-	-	2	-	2	-	-	-	2	-	-	-	-	-	-	-
東 松 山 市	1	-	-	-	1	-	1	-	-	-	1	-	-	-	-	-	-	-
春 日 部 市	1	-	-	-	1	-	1	-	-	-	1	-	-	-	-	-	-	-
狭 山 市	3	-	-	2	1	-	3	-	-	2	1	-	-	-	-	-	-	-
深 谷 市	3	-	-	1	2	-	3	-	-	1	2	-	-	-	-	-	-	-
上 尾 市	1	-	-	-	1	-	1	-	-	-	1	-	-	-	-	-	-	-
越 谷 市	3	-	-	-	3	-	3	-	-	-	3	-	-	-	-	-	-	-
蕨 市	1	-	-	-	1	-	1	-	-	-	1	-	-	-	-	-	-	-
入 間 市	2	-	-	-	2	-	2	-	-	-	2	-	-	-	-	-	-	-
志 木 市	3	-	-	2	1	-	3	-	-	2	1	-	-	-	-	-	-	-
新 座 市	1	-	-	-	1	-	1	-	-	-	1	-	-	-	-	-	-	-
坂 戸 市	-	-	-	-	-	-	-	-	-	-	-	-	-	-	-	-	-	-
伊 奈 町	3	-	-	-	3	-	3	-	-	-	3	-	-	-	-	-	-	-
毛 呂 山 町	1	-	-	-	-	1	1	-	-	-	-	1	-	-	-	-	-	-
越 生 町	1	-	-	-	1	-	1	-	-	-	1	-	-	-	-	-	-	-
嵐 山 町	-	-	-	-	-	-	-	-	-	-	-	-	-	-	-	-	-	-
杉 戸 町	-	-	-	-	-	-	-	-	-	-	-	-	-	-	-	-	-	-

高等学校

第76表 外国人生徒数

区 分	総 数	国 立	公 立	私 立
令 和 3 年 度	485	9	384	92
令 和 4 年 度	510	4	398	108

第77表 帰国生徒数

区 分	総 数	国 立	公 立	私 立
令 和 3 年 度	94	4	16	74
令 和 4 年 度	105	2	13	90

高等学校（全日制・定時制）
卒業後の状況

第78表 学科別状況別卒業生数（3-1全日制+定時制 総数）

（令和4年度）

区 分		（全日制+定時制）											
		総数	普通	農業	工業	商業	家庭	看護	福祉	その他	総合学科		
計	卒業生総数	54,053	43,437	919	2,525	2,592	351	76	52	1,543	2,558		
	A 大学等進学者	34,244	30,637	145	470	700	119	75	8	1,161	929		
	B 専修学校（専門課程）進学者	9,705	6,854	334	510	876	118	-	16	179	818		
	C 専修学校（一般課程）等入学者	1,520	1,460	9	4	4	2	-	-	36	5		
	D 公共職業能力開発施設等入学者	193	119	5	45	9	3	-	-	-	12		
	E 就職者等	自営業主等	101	58	9	17	9	-	-	-	2	6	
		常用労働者	無期雇用労働者	5,716	2,222	387	1,414	922	90	-	28	73	580
			有期雇用労働者	134	113	1	2	-	1	-	-	1	16
		臨時労働者	132	83	2	9	17	1	-	-	1	19	
	F 上記以外の者	2,307	1,890	27	54	55	17	1	-	90	173		
	G 不詳・死亡	1	1	-	-	-	-	-	-	-	-		
	A、B、C、Dのうち就職している者（再掲）	計	10	4	3	1	1	-	-	-	-	1	
		自営業主等 無期雇用労働者	9	3	3	1	1	-	-	-	-	1	
	上記E有期雇用労働者のうち雇用契約期間が一年以上、かつフルタイム勤務相当の者（再掲）	1	1	-	-	-	-	-	-	-	-		
	上記E有期雇用労働者のうち雇用契約期間が一年以上、かつフルタイム勤務相当の者（再掲）	53	51	1	-	-	-	-	-	1	-		
	Aのうち通信教育部を除く進学者（再掲）	34,182	30,599	144	464	697	118	75	8	1,158	919		
大学等進学率（%）	63.4	70.5	15.8	18.6	27.0	33.9	98.7	15.4	75.2	36.3			
卒業者に占める就職者の割合（%）	10.9	5.4	43.5	56.7	36.0	25.6	-	53.8	4.9	22.9			

第78表 学科別状況別卒業生数（3-1全日制+定時制 男）

（令和4年度）

区 分		（全日制+定時制）											
		総数	普通	農業	工業	商業	家庭	看護	福祉	その他	総合学科		
男	卒業生総数	28,029	22,339	433	2,285	1,113	57	-	8	656	1,138		
	A 大学等進学者	17,913	16,040	72	418	398	12	-	1	498	474		
	B 専修学校（専門課程）進学者	3,831	2,571	138	431	334	9	-	4	48	296		
	C 専修学校（一般課程）等入学者	1,127	1,097	3	-	3	-	-	-	22	2		
	D 公共職業能力開発施設等入学者	159	97	1	44	9	-	-	-	-	8		
	E 就職者等	自営業主等	71	37	6	16	7	-	-	-	1	4	
		常用労働者	無期雇用労働者	3,382	1,192	204	1,325	326	25	-	3	43	264
			有期雇用労働者	67	54	-	2	-	1	-	-	1	9
		臨時労働者	42	21	1	9	6	-	-	-	-	5	
	F 上記以外の者	1,437	1,230	8	40	30	10	-	-	43	76		
	G 不詳・死亡	-	-	-	-	-	-	-	-	-	-		
	A、B、C、Dのうち就職している者（再掲）	計	5	1	2	1	1	-	-	-	-	-	
		自営業主等 無期雇用労働者	5	1	2	1	1	-	-	-	-	-	
	上記E有期雇用労働者のうち雇用契約期間が一年以上、かつフルタイム勤務相当の者（再掲）	-	-	-	-	-	-	-	-	-	-		
	上記E有期雇用労働者のうち雇用契約期間が一年以上、かつフルタイム勤務相当の者（再掲）	29	28	-	-	-	-	-	-	1	-		
	Aのうち通信教育部を除く進学者（再掲）	17,873	16,015	72	413	396	12	-	1	496	468		
大学等進学率（%）	63.9	71.8	16.6	18.3	35.8	21.1	-	12.5	75.9	41.7			
卒業者に占める就職者の割合（%）	12.4	5.6	49.0	58.7	30.0	43.9	-	37.5	6.9	23.6			

第78表 学科別状況別卒業生数(3-1全日制+定時制 女)

(令和4年度)

区 分		(全日制+定時制)											
		総数	普通	農業	工業	商業	家庭	看護	福祉	その他	総合学科		
女	卒業生総数	26,024	21,098	486	240	1,479	294	76	44	887	1,420		
	A 大学等進学者	16,331	14,597	73	52	302	107	75	7	663	455		
	B 専修学校(専門課程)進学者	5,874	4,283	196	79	542	109	-	12	131	522		
	C 専修学校(一般課程)等入学者	393	363	6	4	1	2	-	-	14	3		
	D 公共職業能力開発施設等入学者	34	22	4	1	-	3	-	-	-	4		
	E 就職者等	自営業主等	30	21	3	1	2	-	-	-	1	2	
		常用労働者	無期雇用労働者	2,334	1,030	183	89	596	65	-	25	30	316
			有期雇用労働者	67	59	1	-	-	-	-	-	-	7
		臨時労働者	90	62	1	-	11	1	-	-	1	14	
	F 上記以外の者	870	660	19	14	25	7	1	-	47	97		
	G 不詳・死亡	1	1	-	-	-	-	-	-	-	-		
	A、B、C、Dのうち就職している者(再掲)	計	5	3	1	-	-	-	-	-	-	1	
		自営業主等	4	2	1	-	-	-	-	-	-	1	
	上記E有期雇用労働者のうち雇用契約期間が一年以上、かつフルタイム勤務相当の者(再掲)	無期雇用労働者	1	1	-	-	-	-	-	-	-	-	
		雇用契約期間が一年以上、かつフルタイム勤務相当の者	24	23	1	-	-	-	-	-	-	-	
	Aのうち通信教育部を除く進学者(再掲)	16,309	14,584	72	51	301	106	75	7	662	451		
	大学等進学率(%)	62.8	69.2	15.0	21.7	20.4	36.4	98.7	15.9	74.7	32.0		
卒業者に占める就職者の割合(%)	9.2	5.1	38.7	37.5	40.4	22.1	-	56.8	3.5	22.5			

第78表 学科別状況別卒業生数(3-2全日制 総数)

(令和4年度)

区 分		(全日制)											
		総数	普通	農業	工業	商業	家庭	看護	福祉	その他	総合学科		
計	卒業生総数	53,057	43,074	919	2,483	2,585	351	76	52	1,543	1,974		
	A 大学等進学者	34,062	30,587	145	466	699	119	75	8	1,161	802		
	B 専修学校(専門課程)進学者	9,484	6,792	334	505	876	118	-	16	179	664		
	C 専修学校(一般課程)等入学者	1,514	1,455	9	4	4	2	-	-	36	4		
	D 公共職業能力開発施設等入学者	172	109	5	39	8	3	-	-	-	8		
	E 就職者等	自営業主等	90	53	9	16	9	-	-	-	2	1	
		常用労働者	無期雇用労働者	5,395	2,100	387	1,393	918	90	-	28	73	406
			有期雇用労働者	99	94	1	1	-	1	-	-	1	1
		臨時労働者	98	67	2	9	17	1	-	-	1	1	
	F 上記以外の者	2,142	1,816	27	50	54	17	1	-	90	87		
	G 不詳・死亡	1	1	-	-	-	-	-	-	-	-		
	A、B、C、Dのうち就職している者(再掲)	計	10	4	3	1	1	-	-	-	-	1	
		自営業主等	9	3	3	1	1	-	-	-	-	1	
	上記E有期雇用労働者のうち雇用契約期間が一年以上、かつフルタイム勤務相当の者(再掲)	無期雇用労働者	1	1	-	-	-	-	-	-	-	-	
		雇用契約期間が一年以上、かつフルタイム勤務相当の者	50	48	1	-	-	-	-	-	1	-	
	Aのうち通信教育部を除く進学者(再掲)	34,013	30,554	144	460	697	118	75	8	1,158	799		
	大学等進学率(%)	64.2	71.0	15.8	18.8	27.0	33.9	98.7	15.4	75.2	40.6		
卒業者に占める就職者の割合(%)	10.5	5.1	43.5	56.8	35.9	25.6	-	53.8	4.9	20.7			

第78表 学科別状況別卒業生数(3-2全日制 男)

(令和4年度)

区 分		(全日制)											
		総数	普通	農業	工業	商業	家庭	看護	福祉	その他	総合学科		
男	卒業生総数	27,464	22,122	433	2,243	1,110	57	-	8	656	835		
	A 大学等進学者	17,811	16,015	72	414	398	12	-	1	498	401		
	B 専修学校(専門課程)進学者	3,723	2,539	138	426	334	9	-	4	48	225		
	C 専修学校(一般課程)等入学者	1,125	1,095	3	-	3	-	-	-	22	2		
	D 公共職業能力開発施設等入学者	138	87	1	38	8	-	-	-	-	4		
	E 就職者等	自営業主等	63	33	6	15	7	-	-	-	1	1	
		常用労働者	無期雇用労働者	3,176	1,108	204	1,304	325	25	-	3	43	164
			有期雇用労働者	43	40	-	1	-	1	-	-	1	-
		臨時労働者	32	15	1	9	6	-	-	-	-	1	
	F 上記以外の者	1,353	1,190	8	36	29	10	-	-	43	37		
	G 不詳・死亡	-	-	-	-	-	-	-	-	-	-		
	A、B、C、Dのうち就職している者(再掲)	計	5	1	2	1	1	-	-	-	-		
	A、B、C、Dのうち就職している者(再掲)	自営業主等	5	1	2	1	1	-	-	-	-		
		無期雇用労働者	-	-	-	-	-	-	-	-	-		
	上記E有期雇用労働者のうち雇用契約期間が一年以上、かつフルタイム勤務相当の者(再掲)	雇用契約期間が一年以上、かつフルタイム勤務相当の者	-	-	-	-	-	-	-	-	-		
	上記E有期雇用労働者のうち雇用契約期間が一年以上、かつフルタイム勤務相当の者(再掲)	雇用契約期間が一年以上、かつフルタイム勤務相当の者	27	26	-	-	-	-	-	1	-		
Aのうち通信教育部を除く進学者(再掲)	Aのうち通信教育部を除く進学者	17,779	15,993	72	409	396	12	-	1	496	400		
大学等進学率(%)	大学等進学率	64.9	72.4	16.6	18.5	35.9	21.1	-	12.5	75.9	48.0		
卒業者に占める就職者の割合(%)	卒業者に占める就職者の割合	11.9	5.3	49.0	58.8	30.0	43.9	-	37.5	6.9	19.8		

第78表 学科別状況別卒業生数(3-2全日制 女)

(令和4年度)

区 分		(全日制)											
		総数	普通	農業	工業	商業	家庭	看護	福祉	その他	総合学科		
女	卒業生総数	25,593	20,952	486	240	1,475	294	76	44	887	1,139		
	A 大学等進学者	16,251	14,572	73	52	301	107	75	7	663	401		
	B 専修学校(専門課程)進学者	5,761	4,253	196	79	542	109	-	12	131	439		
	C 専修学校(一般課程)等入学者	389	360	6	4	1	2	-	-	14	2		
	D 公共職業能力開発施設等入学者	34	22	4	1	-	3	-	-	-	4		
	E 就職者等	自営業主等	27	20	3	1	2	-	-	-	1	-	
		常用労働者	無期雇用労働者	2,219	992	183	89	593	65	-	25	30	242
			有期雇用労働者	56	54	1	-	-	-	-	-	-	1
		臨時労働者	66	52	1	-	11	1	-	-	1	-	
	F 上記以外の者	789	626	19	14	25	7	1	-	47	50		
	G 不詳・死亡	1	1	-	-	-	-	-	-	-	-		
	A、B、C、Dのうち就職している者(再掲)	計	5	3	1	-	-	-	-	-	1		
	A、B、C、Dのうち就職している者(再掲)	自営業主等	4	2	1	-	-	-	-	-	-		
		無期雇用労働者	1	1	-	-	-	-	-	-	-		
	上記E有期雇用労働者のうち雇用契約期間が一年以上、かつフルタイム勤務相当の者(再掲)	雇用契約期間が一年以上、かつフルタイム勤務相当の者	-	-	-	-	-	-	-	-	-		
	上記E有期雇用労働者のうち雇用契約期間が一年以上、かつフルタイム勤務相当の者(再掲)	雇用契約期間が一年以上、かつフルタイム勤務相当の者	23	22	1	-	-	-	-	-	-		
Aのうち通信教育部を除く進学者(再掲)	Aのうち通信教育部を除く進学者	16,234	14,561	72	51	301	106	75	7	662	399		
大学等進学率(%)	大学等進学率	63.5	69.5	15.0	21.7	20.4	36.4	98.7	15.9	74.7	35.2		
卒業者に占める就職者の割合(%)	卒業者に占める就職者の割合	8.9	4.9	38.7	37.5	40.3	22.1	-	56.8	3.5	21.3		

第78表 学科別状況別卒業生数(3-3定時制 総数)

(令和4年度)

区 分		(定時制)									総合学科
		総数	普通	農業	工業	商業	家庭	看護	福祉	その他	
卒業生総数		996	363	-	42	7	-	-	-	-	584
A 大学等進学者		182	50	-	4	1	-	-	-	-	127
B 専修学校(専門課程)進学者		221	62	-	5	-	-	-	-	-	154
C 専修学校(一般課程)等入学者		6	5	-	-	-	-	-	-	-	1
D 公共職業能力開発施設等入学者		21	10	-	6	1	-	-	-	-	4
計	E 就職者等	321	122	-	21	4	-	-	-	-	174
	自営業主等	11	5	-	1	-	-	-	-	-	5
	常用労働者	35	19	-	1	-	-	-	-	-	15
	無期雇用労働者 有期雇用労働者	34	16	-	-	-	-	-	-	-	18
F 上記以外の者		165	74	-	4	1	-	-	-	-	86
G 不詳・死亡		-	-	-	-	-	-	-	-	-	-
A、B、C、Dのうち計		-	-	-	-	-	-	-	-	-	-
就職している者(再掲)		-	-	-	-	-	-	-	-	-	-
自営業主等 無期雇用労働者		-	-	-	-	-	-	-	-	-	-
雇用契約期間が一年以上、かつフルタイム勤務相当の者		-	-	-	-	-	-	-	-	-	-
上記E有期雇用労働者のうち雇用契約期間が一年以上、かつフルタイム勤務相当の者(再掲)		3	3	-	-	-	-	-	-	-	-
Aのうち通信教育部を除く進学者(再掲)		169	45	-	4	-	-	-	-	-	120
大学等進学率(%)		18.3	13.8	-	9.5	14.3	-	-	-	-	21.7
卒業者に占める就職者の割合(%)		33.6	35.8	-	52.4	57.1	-	-	-	-	30.7

第78表 学科別状況別卒業生数(3-3定時制 男)

(令和4年度)

区 分		(定時制)									総合学科
		総数	普通	農業	工業	商業	家庭	看護	福祉	その他	
卒業生総数		565	217	-	42	3	-	-	-	-	303
A 大学等進学者		102	25	-	4	-	-	-	-	-	73
B 専修学校(専門課程)進学者		108	32	-	5	-	-	-	-	-	71
C 専修学校(一般課程)等入学者		2	2	-	-	-	-	-	-	-	-
D 公共職業能力開発施設等入学者		21	10	-	6	1	-	-	-	-	4
男	E 就職者等	206	84	-	21	1	-	-	-	-	100
	自営業主等	8	4	-	1	-	-	-	-	-	3
	常用労働者	24	14	-	1	-	-	-	-	-	9
	無期雇用労働者 有期雇用労働者	10	6	-	-	-	-	-	-	-	4
F 上記以外の者		84	40	-	4	1	-	-	-	-	39
G 不詳・死亡		-	-	-	-	-	-	-	-	-	-
A、B、C、Dのうち計		-	-	-	-	-	-	-	-	-	-
就職している者(再掲)		-	-	-	-	-	-	-	-	-	-
自営業主等 無期雇用労働者		-	-	-	-	-	-	-	-	-	-
雇用契約期間が一年以上、かつフルタイム勤務相当の者		-	-	-	-	-	-	-	-	-	-
上記E有期雇用労働者のうち雇用契約期間が一年以上、かつフルタイム勤務相当の者(再掲)		2	2	-	-	-	-	-	-	-	-
Aのうち通信教育部を除く進学者(再掲)		94	22	-	4	-	-	-	-	-	68
大学等進学率(%)		18.1	11.5	-	9.5	-	-	-	-	-	24.1
卒業者に占める就職者の割合(%)		38.2	41.5	-	52.4	33.3	-	-	-	-	34.0

第78表 学科別状況別卒業生数(3-3定時制 女)

(令和4年度)

区 分	(定時制)										
	総数	普通	農業	工業	商業	家庭	看護	福祉	その他	総合学科	
卒業生総数	431	146	-	-	4	-	-	-	-	281	
A 大学等進学者	80	25	-	-	1	-	-	-	-	54	
B 専修学校(専門課程)進学者	113	30	-	-	-	-	-	-	-	83	
C 専修学校(一般課程)等入学者	4	3	-	-	-	-	-	-	-	1	
D 公共職業能力開発施設等入学者	-	-	-	-	-	-	-	-	-	-	
E 就職者等	自営業主等		3	1	-	-	-	-	-	2	
	常用労働者	無期雇用労働者	115	38	-	-	3	-	-	-	74
		有期雇用労働者	11	5	-	-	-	-	-	-	6
	臨時労働者		24	10	-	-	-	-	-	-	14
F 上記以外の者	81	34	-	-	-	-	-	-	-	47	
G 不詳・死亡	-	-	-	-	-	-	-	-	-	-	
A、B、C、Dのうち就職している者(再掲)	計		-	-	-	-	-	-	-	-	
上記E有期雇用労働者のうち雇用契約期間が一年以上、かつフルタイム勤務相当の者(再掲)	自営業主等		-	-	-	-	-	-	-	-	
	無期雇用労働者		-	-	-	-	-	-	-	-	
上記E有期雇用労働者のうち雇用契約期間が一年以上、かつフルタイム勤務相当の者(再掲)	1	1	-	-	-	-	-	-	-	-	
Aのうち通信教育部を除く進学者(再掲)	75	23	-	-	-	-	-	-	-	52	
大学等進学率(%)	18.6	17.1	-	-	25.0	-	-	-	-	19.2	
卒業者に占める就職者の割合(%)	27.6	27.4	-	-	75.0	-	-	-	-	27.0	

第79表 学科別大学・短期大学等への進学者数

(令和4年度)

区分	(全日制・定時制)										
	総数	普通	農業	工業	商業	家庭	看護	福祉	その他	総合学科	
計	計	34,244	30,637	145	470	700	119	75	8	1,161	929
	大学(学部)	32,130	29,035	112	444	598	68	-	7	1,110	756
	短期大学(本科)	1,964	1,562	32	14	98	47	-	1	47	163
	大学・短期大学の通信教育部	62	38	1	6	3	1	-	-	3	10
	大学短大の別科	2	1	-	-	-	-	-	-	1	-
	高等学校専攻科	86	1	-	6	1	3	75	-	-	-
	特別支援学校高等部専攻科	-	-	-	-	-	-	-	-	-	-
男	計	17,913	16,040	72	418	398	12	-	1	498	474
	大学(学部)	17,757	15,930	65	408	388	10	-	1	494	461
	短期大学(本科)	115	85	7	5	8	2	-	-	1	7
	大学・短期大学の通信教育部	40	25	-	5	2	-	-	-	2	6
	大学短大の別科	1	-	-	-	-	-	-	-	1	-
	高等学校専攻科	-	-	-	-	-	-	-	-	-	-
	特別支援学校高等部専攻科	-	-	-	-	-	-	-	-	-	-
女	計	16,331	14,597	73	52	302	107	75	7	663	455
	大学(学部)	14,373	13,105	47	36	210	58	-	6	616	295
	短期大学(本科)	1,849	1,477	25	9	90	45	-	1	46	156
	大学・短期大学の通信教育部	22	13	1	1	1	1	-	-	1	4
	大学短大の別科	1	1	-	-	-	-	-	-	-	-
	高等学校専攻科	86	1	-	6	1	3	75	-	-	-
	特別支援学校高等部専攻科	-	-	-	-	-	-	-	-	-	-

区分	(全日制)										
	総数	普通	農業	工業	商業	家庭	看護	福祉	その他	総合学科	
計	計	34,062	30,587	145	466	699	119	75	8	1,161	802
	大学(学部)	31,988	28,999	112	440	598	68	-	7	1,110	654
	短期大学(本科)	1,937	1,553	32	14	98	47	-	1	47	145
	大学・短期大学の通信教育部	49	33	1	6	2	1	-	-	3	3
	大学短大の別科	2	1	-	-	-	-	-	-	1	-
	高等学校専攻科	86	1	-	6	1	3	75	-	-	-
	特別支援学校高等部専攻科	-	-	-	-	-	-	-	-	-	-
男	計	17,811	16,015	72	414	398	12	-	1	498	401
	大学(学部)	17,666	15,909	65	404	388	10	-	1	494	395
	短期大学(本科)	112	84	7	5	8	2	-	-	1	5
	大学・短期大学の通信教育部	32	22	-	5	2	-	-	-	2	1
	大学短大の別科	1	-	-	-	-	-	-	-	1	-
	高等学校専攻科	-	-	-	-	-	-	-	-	-	-
	特別支援学校高等部専攻科	-	-	-	-	-	-	-	-	-	-
女	計	16,251	14,572	73	52	301	107	75	7	663	401
	大学(学部)	14,322	13,090	47	36	210	58	-	6	616	259
	短期大学(本科)	1,825	1,469	25	9	90	45	-	1	46	140
	大学・短期大学の通信教育部	17	11	1	1	-	1	-	-	1	2
	大学短大の別科	1	1	-	-	-	-	-	-	-	-
	高等学校専攻科	86	1	-	6	1	3	75	-	-	-
	特別支援学校高等部専攻科	-	-	-	-	-	-	-	-	-	-

第79表 学科別大学・短期大学等への進学者数(つづき)

(令和4年度)

区分	(定時制)										
	総数	普通	農業	工業	商業	家庭	看護	福祉	その他	総合学科	
計	計	182	50	-	4	1	-	-	-	-	127
	大学(学部)	142	36	-	4	-	-	-	-	-	102
	短期大学(本科)	27	9	-	-	-	-	-	-	-	18
	大学・短期大学の通信教育部	13	5	-	-	1	-	-	-	-	7
	大学短大の別科	-	-	-	-	-	-	-	-	-	-
	高等学校専攻科	-	-	-	-	-	-	-	-	-	-
	特別支援学校高等部専攻科	-	-	-	-	-	-	-	-	-	-
男	計	102	25	-	4	-	-	-	-	-	73
	大学(学部)	91	21	-	4	-	-	-	-	-	66
	短期大学(本科)	3	1	-	-	-	-	-	-	-	2
	大学・短期大学の通信教育部	8	3	-	-	-	-	-	-	-	5
	大学短大の別科	-	-	-	-	-	-	-	-	-	-
	高等学校専攻科	-	-	-	-	-	-	-	-	-	-
	特別支援学校高等部専攻科	-	-	-	-	-	-	-	-	-	-
女	計	80	25	-	-	1	-	-	-	-	54
	大学(学部)	51	15	-	-	-	-	-	-	-	36
	短期大学(本科)	24	8	-	-	-	-	-	-	-	16
	大学・短期大学の通信教育部	5	2	-	-	1	-	-	-	-	2
	大学短大の別科	-	-	-	-	-	-	-	-	-	-
	高等学校専攻科	-	-	-	-	-	-	-	-	-	-
	特別支援学校高等部専攻科	-	-	-	-	-	-	-	-	-	-

第80表 学科別専修学校（一般課程）等入学者数

(令和4年度)

区 分		(全日制+定時制)									
		総数	普通	農業	工業	商業	家庭	看護	福祉	その他	総合学科
計	計	1,520	1,460	9	4	4	2	-	-	36	5
	専修学校（一般課程）等	1,435	1,392	-	4	-	-	-	-	35	4
	各種学校	85	68	9	-	4	2	-	-	1	1
男	計	1,127	1,097	3	-	3	-	-	-	22	2
	専修学校（一般課程）等	1,077	1,053	-	-	-	-	-	-	22	2
	各種学校	50	44	3	-	3	-	-	-	-	-
女	計	393	363	6	4	1	2	-	-	14	3
	専修学校（一般課程）等	358	339	-	4	-	-	-	-	13	2
	各種学校	35	24	6	-	1	2	-	-	1	1

区 分		(全日制)									
		総数	普通	農業	工業	商業	家庭	看護	福祉	その他	総合学科
計	計	1,514	1,455	9	4	4	2	-	-	36	4
	専修学校（一般課程）等	1,433	1,391	-	4	-	-	-	-	35	3
	各種学校	81	64	9	-	4	2	-	-	1	1
男	計	1,125	1,095	3	-	3	-	-	-	22	2
	専修学校（一般課程）等	1,077	1,053	-	-	-	-	-	-	22	2
	各種学校	48	42	3	-	3	-	-	-	-	-
女	計	389	360	6	4	1	2	-	-	14	2
	専修学校（一般課程）等	356	338	-	4	-	-	-	-	13	1
	各種学校	33	22	6	-	1	2	-	-	1	1

区 分		(定時制)									
		総数	普通	農業	工業	商業	家庭	看護	福祉	その他	総合学科
計	計	6	5	-	-	-	-	-	-	-	1
	専修学校（一般課程）等	2	1	-	-	-	-	-	-	-	1
	各種学校	4	4	-	-	-	-	-	-	-	-
男	計	2	2	-	-	-	-	-	-	-	-
	専修学校（一般課程）等	-	-	-	-	-	-	-	-	-	-
	各種学校	2	2	-	-	-	-	-	-	-	-
女	計	4	3	-	-	-	-	-	-	-	1
	専修学校（一般課程）等	2	1	-	-	-	-	-	-	-	1
	各種学校	2	2	-	-	-	-	-	-	-	-

第81表 学科別大学・短期大学への入学志願者数

(令和4年度)

区 分	入学志願者数 (令和4年 3月卒業)			男			女		
		大 学 (学 部)	短期大学 (本科)		大 学 (学 部)	短期大学 (本科)		大 学 (学 部)	短期大学 (本科)
総 数	36,377	34,388	1,989	19,535	19,410	125	16,842	14,978	1,864
普 通	32,763	31,177	1,586	17,612	17,517	95	15,151	13,660	1,491
農 業	145	113	32	72	65	7	73	48	25
工 業	461	447	14	415	410	5	46	37	9
商 業	702	603	99	401	393	8	301	210	91
家 庭	116	69	47	12	10	2	104	59	45
看 護	0	0	0	0	0	0	0	0	0
福 祉	8	7	1	1	1	0	7	6	1
そ の 他	1,239	1,192	47	536	535	1	703	657	46
総 合 学 科	943	780	163	486	479	7	457	301	156
国 立	119	117	2	50	50	0	69	67	2
普 通	0	0	0	0	0	0	0	0	0
農 業	0	0	0	0	0	0	0	0	0
工 業	0	0	0	0	0	0	0	0	0
商 業	0	0	0	0	0	0	0	0	0
家 庭	0	0	0	0	0	0	0	0	0
看 護	0	0	0	0	0	0	0	0	0
福 祉	0	0	0	0	0	0	0	0	0
そ の 他	0	0	0	0	0	0	0	0	0
総 合 学 科	119	117	2	50	50	0	69	67	2
公 立	21,015	19,461	1,554	10,804	10,710	94	10,211	8,751	1,460
普 通	18,226	17,027	1,199	9,359	9,292	67	8,867	7,735	1,132
農 業	145	113	32	72	65	7	73	48	25
工 業	438	425	13	397	392	5	41	33	8
商 業	513	436	77	275	268	7	238	168	70
家 庭	89	48	41	7	5	2	82	43	39
看 護	0	0	0	0	0	0	0	0	0
福 祉	8	7	1	1	1	0	7	6	1
そ の 他	906	864	42	346	345	1	560	519	41
総 合 学 科	690	541	149	347	342	5	343	199	144
私 立	15,243	14,810	433	8,681	8,650	31	6,562	6,160	402
普 通	14,537	14,150	387	8,253	8,225	28	6,284	5,925	359
農 業	0	0	0	0	0	0	0	0	0
工 業	23	22	1	18	18	0	5	4	1
商 業	189	167	22	126	125	1	63	42	21
家 庭	27	21	6	5	5	0	22	16	6
看 護	0	0	0	0	0	0	0	0	0
福 祉	0	0	0	0	0	0	0	0	0
そ の 他	333	328	5	190	190	0	143	138	5
総 合 学 科	134	122	12	89	87	2	45	35	10

第82表 学科別大学・短期大学への入学志願者数（前年3月以前卒業者）

区 分	入学志願者数 (令和3年 3月卒業)			男			女		
		大 学 (学 部)	短 期 大 学 (本 科)		大 学 (学 部)	短 期 大 学 (本 科)		大 学 (学 部)	短 期 大 学 (本 科)
総 数	2,010	2,005	5	1,567	1,566	1	443	439	4
普 通	1,949	1,946	3	1,522	1,521	1	427	425	2
農 業	—	—	—	—	—	—	—	—	—
工 業	1	1	—	1	1	—	—	—	—
商 業	4	4	—	4	4	—	—	—	—
水 産	—	—	—	—	—	—	—	—	—
家 庭	—	—	—	—	—	—	—	—	—
看 護	—	—	—	—	—	—	—	—	—
情 報	—	—	—	—	—	—	—	—	—
福 祉	—	—	—	—	—	—	—	—	—
そ の 他	53	51	2	37	37	—	16	14	2
総 合 学 科	3	3	—	3	3	—	—	—	—
全 日 制	2,005	2,000	5	1,562	1,561	1	443	439	4
普 通	1,946	1,943	3	1,519	1,518	1	427	425	2
農 業	—	—	—	—	—	—	—	—	—
工 業	1	1	—	1	1	—	—	—	—
商 業	4	4	—	4	4	—	—	—	—
水 産	—	—	—	—	—	—	—	—	—
家 庭	—	—	—	—	—	—	—	—	—
看 護	—	—	—	—	—	—	—	—	—
情 報	—	—	—	—	—	—	—	—	—
福 祉	—	—	—	—	—	—	—	—	—
そ の 他	53	51	2	37	37	—	16	14	2
総 合 学 科	1	1	—	1	1	—	—	—	—
定 時 制	5	5	—	5	5	—	—	—	—
普 通	3	3	—	3	3	—	—	—	—
農 業	—	—	—	—	—	—	—	—	—
工 業	—	—	—	—	—	—	—	—	—
商 業	—	—	—	—	—	—	—	—	—
水 産	—	—	—	—	—	—	—	—	—
家 庭	—	—	—	—	—	—	—	—	—
看 護	—	—	—	—	—	—	—	—	—
情 報	—	—	—	—	—	—	—	—	—
福 祉	—	—	—	—	—	—	—	—	—
そ の 他	—	—	—	—	—	—	—	—	—
総 合 学 科	2	2	—	2	2	—	—	—	—

第82表 学科別大学・短期大学への入学志願者数（前年3月以前卒業者）（つづき）

区 分	入学志願者数 (令和2年 3月卒業)				男			女		
		大 学 (学部)	短期大学 (本科)			大 学 (学部)	短期大学 (本科)		大 学 (学部)	短期大学 (本科)
総 数	311	309	2	243	241	2	68	68	—	
普 通	303	301	2	239	237	2	64	64	—	
農 業	—	—	—	—	—	—	—	—	—	
工 業	1	1	—	1	1	—	—	—	—	
商 業	—	—	—	—	—	—	—	—	—	
水 産	—	—	—	—	—	—	—	—	—	
家 庭	—	—	—	—	—	—	—	—	—	
看 護	—	—	—	—	—	—	—	—	—	
情 報	—	—	—	—	—	—	—	—	—	
福 祉	—	—	—	—	—	—	—	—	—	
そ の 他	7	7	—	3	3	—	4	4	—	
総 合 学 科	—	—	—	—	—	—	—	—	—	
全 日 制	311	309	2	243	241	2	68	68	—	
普 通	303	301	2	239	237	2	64	64	—	
農 業	—	—	—	—	—	—	—	—	—	
工 業	1	1	—	1	1	—	—	—	—	
商 業	—	—	—	—	—	—	—	—	—	
水 産	—	—	—	—	—	—	—	—	—	
家 庭	—	—	—	—	—	—	—	—	—	
看 護	—	—	—	—	—	—	—	—	—	
情 報	—	—	—	—	—	—	—	—	—	
福 祉	—	—	—	—	—	—	—	—	—	
そ の 他	7	7	—	3	3	—	4	4	—	
総 合 学 科	—	—	—	—	—	—	—	—	—	
定 時 制	—	—	—	—	—	—	—	—	—	
普 通	—	—	—	—	—	—	—	—	—	
農 業	—	—	—	—	—	—	—	—	—	
工 業	—	—	—	—	—	—	—	—	—	
商 業	—	—	—	—	—	—	—	—	—	
水 産	—	—	—	—	—	—	—	—	—	
家 庭	—	—	—	—	—	—	—	—	—	
看 護	—	—	—	—	—	—	—	—	—	
情 報	—	—	—	—	—	—	—	—	—	
福 祉	—	—	—	—	—	—	—	—	—	
そ の 他	—	—	—	—	—	—	—	—	—	
総 合 学 科	—	—	—	—	—	—	—	—	—	

第83表 市町村別状況別

区分	卒業生数	A 大学等 進学者	B 専修学校 (専門課程) 進学者	C 専修学校 (一般課程) 等入学者	D 公共職業 能力開発 施設等 入学者	E 就職者等		
						自営業主等	常用労働者	
							無期雇用 労働者	有期雇用 労働者
令和3年3月	55,098	33,440	10,373	1,977	196	84	6,305	166
令和4年3月	54,053	34,244	9,705	1,520	193	101	5,716	134
うち国立	146	112	19	1	2	-	3	1
うち公立	36,440	19,790	8,158	906	171	94	5,505	129
うち私立	17,467	14,342	1,528	613	20	7	208	4
さいたま市	11,340	8,056	1,307	590	39	6	863	6
(西区)	1,665	1,251	273	15	4	1	41	2
(北区)	675	334	89	20	5	2	182	1
(大宮区)	911	812	-	68	1	-	3	-
(見沼区)	957	517	141	80	1	-	153	-
(中央区)	994	735	130	17	5	-	85	1
(桜区)	549	353	68	14	5	-	97	-
(浦和区)	1,707	1,350	34	246	9	-	11	2
(南区)	1,458	998	250	3	3	3	125	-
(緑区)	1,248	1,020	143	35	-	-	19	-
(岩槻区)	1,176	686	179	92	6	-	147	-
川越市	4,360	3,020	510	299	9	1	349	2
熊谷市	1,704	923	217	73	15	2	379	-
川口市	2,195	1,314	467	26	3	17	242	-
行田市	287	65	119	-	-	-	85	-
秩父市	479	188	103	6	8	2	163	1
所沢市	1,725	1,140	329	38	2	1	132	4
飯能市	865	423	228	19	2	-	121	-
加須市	1,023	862	71	36	1	-	26	-
本庄市	1,613	1,188	176	10	6	-	145	12
東松山市	1,135	954	90	6	-	-	15	-
春日部市	1,973	1,373	181	194	13	1	167	-
狭山市	1,250	553	276	31	2	1	295	11
羽生市	530	156	178	-	6	13	137	2
鴻巣市	563	215	215	4	1	4	88	-
深谷市	1,437	786	450	6	4	-	146	5
上尾市	1,216	617	377	12	6	5	125	2
草加市	1,173	670	369	1	2	1	62	1
越谷市	2,843	2,149	394	34	4	-	131	4
蕨市	895	810	51	27	1	-	3	-
戸田市	536	301	138	-	1	-	43	1
入間市	1,455	1,072	238	18	4	2	39	1
朝霞市	623	448	118	5	1	-	17	-
志木市	900	661	143	-	-	3	44	1
和光市	481	320	52	-	3	8	71	-
新座市	1,294	786	302	30	3	1	120	-
桶川市	490	214	177	2	8	3	51	8
久喜市	1,321	597	397	2	4	1	280	1
北本市	167	43	60	-	2	5	40	-
八潮市	370	65	135	-	2	5	145	-
富士見市	202	79	78	-	8	3	24	6

注1：「卒業者に占める就職者の割合」とは、卒業者のうち「自営業主等+無期雇用労働者」+「A, B, C, Dのうち就職している者」+「左記E有期雇用労働者のうち雇用契約期間が一年以上、かつフルタイム勤務相当の者(再掲)」の占める比率をいう。

2：「左記以外の者」とは、進学も就職もしていない者である(外国の大学等に入学した者, 家事手伝いなど)。

卒業生数(3-1 総数)

臨時労働者	F 左記以外の者	G 不詳・死亡	A、B、C、Dのうち就職している者(再掲)			左記E有期雇用労働者のうち雇用契約期間が一年以上、かつフルタイム勤務相当の者(再掲)	大進学率(%)	卒業者に占める就職者の割合(%)
			計	自営業主等無期雇用労働者	雇用契約期間が一年以上、かつフルタイム勤務相当の者			
84	2,471	2	13	12	1	49	60.7	11.7
132	2,307	1	10	9	1	53	63.4	10.9
-	8	-	-	-	-	-	76.7	2.1
130	1,556	1	10	9	1	50	54.3	15.5
2	743	-	-	-	-	3	82.1	1.2
28	445	-	-	-	-	2	71.0	7.7
3	75	-	-	-	-	1	75.1	2.6
7	35	-	-	-	-	-	49.5	27.3
-	27	-	-	-	-	-	89.1	0.3
11	54	-	-	-	-	-	54.0	16.0
-	21	-	-	-	-	1	73.9	8.7
7	5	-	-	-	-	-	64.3	17.7
-	55	-	-	-	-	-	79.1	0.6
-	76	-	-	-	-	-	68.4	8.8
-	31	-	-	-	-	-	81.7	1.5
-	66	-	-	-	-	-	58.3	12.5
-	170	-	1	-	1	-	69.3	8.1
2	93	-	3	3	-	-	54.2	22.5
7	119	-	-	-	-	-	59.9	11.8
-	18	-	2	2	-	-	22.6	30.3
-	8	-	-	-	-	-	39.2	34.4
2	77	-	1	1	-	-	66.1	7.8
5	67	-	-	-	-	-	48.9	14.0
-	27	-	-	-	-	-	84.3	2.5
-	76	-	-	-	-	-	73.7	9.0
-	70	-	-	-	-	-	84.1	1.3
-	44	-	-	-	-	-	69.6	8.5
3	78	-	-	-	-	1	44.2	23.8
6	32	-	-	-	-	-	29.4	28.3
11	25	-	1	1	-	-	38.2	16.5
2	38	-	1	1	-	1	54.7	10.3
17	55	-	-	-	-	-	50.7	10.7
1	66	-	-	-	-	-	57.1	5.4
-	127	-	-	-	-	-	75.6	4.6
-	3	-	-	-	-	-	90.5	0.3
-	52	-	-	-	-	-	56.2	8.0
-	81	-	-	-	-	1	73.7	2.9
-	34	-	-	-	-	-	71.9	2.7
-	48	-	-	-	-	1	73.4	5.3
-	27	-	-	-	-	-	66.5	16.4
10	42	-	-	-	-	-	60.7	9.4
-	27	-	-	-	-	-	43.7	11.0
9	29	1	-	-	-	1	45.2	21.3
-	17	-	-	-	-	-	25.7	26.9
6	12	-	1	1	-	-	17.6	40.8
-	4	-	-	-	-	-	39.1	13.4

第83表 市町村別状況別

区 分	卒 業 者 数	A 大学等 進学者	B 専修学校 (専門課程) 進学者	C 専修学校 (一般課程) 等入学者	D 公共職業 能力開発 施設等 入学者	E 就 職 者 等		
						自営業主等	常用労働者	
							無期雇用 労働者	有期雇用 労働者
三 郷 市	634	180	216	2	4	1	196	1
蓮 田 市	148	36	50	-	5	10	35	-
坂 戸 市	1,150	847	208	8	2	-	43	1
幸 手 市	169	16	52	-	-	-	96	-
鶴ヶ島市	203	51	64	-	4	-	67	-
日 高 市	146	35	49	-	-	2	51	8
吉 川 市	204	39	64	1	5	2	65	4
ふじみ野市	204	70	80	-	-	-	43	2
白 岡 市	185	79	85	-	-	-	20	-
北足立郡								
伊 奈 町	1,391	1,145	152	32	-	-	17	-
入間郡								
三 芳 町	-	-	-	-	-	-	-	-
毛 呂 山 町	263	202	50	-	-	-	9	-
越 生 町	461	270	101	-	5	-	64	-
比企郡								
滑 川 町	274	114	98	-	-	-	49	-
嵐 山 町	87	82	4	-	-	-	-	-
小 川 町	200	96	49	4	-	-	-	44
川 島 町	-	-	-	-	-	-	-	-
吉 見 町	-	-	-	-	-	-	-	-
鳩 山 町	118	16	27	-	4	-	66	-
ときがわ町	-	-	-	-	-	-	-	-
秩父郡								
横 瀬 町	-	-	-	-	-	-	-	-
皆 野 町	35	2	6	-	-	-	26	-
長 瀨 町	-	-	-	-	-	-	-	-
小 鹿 野 町	64	7	23	-	-	-	34	-
東 秩 父 村	-	-	-	-	-	-	-	-
児玉郡								
美 里 町	-	-	-	-	-	-	-	-
神 川 町	-	-	-	-	-	-	-	-
上 里 町	-	-	-	-	-	-	-	-
大里郡								
寄 居 町	200	38	83	-	1	-	71	-
南埼玉郡								
宮 代 町	191	69	72	2	2	1	38	6
北葛飾郡								
杉 戸 町	1,089	751	166	1	1	-	107	-
松 伏 町	192	51	60	1	-	-	71	-

卒業生数(3-1 総数) (つづき)

臨時労働者	F 左記以外の者	G 不詳・死亡	A、B、C、Dのうち就職している者(再掲)			左記E有期雇用労働者のうち雇用契約期間が一年以上、かつフルタイム勤務相当の者(再掲)	大進学等率(%)	卒業者に占める就職者の割合(%)
			計	自営業主等無期雇用労働者	雇用契約期間が一年以上、かつフルタイム勤務相当の者			
20	14	-	-	-	-	-	28.4	31.1
-	12	-	-	-	-	-	24.3	30.4
-	41	-	-	-	-	-	73.7	3.7
1	4	-	-	-	-	-	9.5	56.8
-	17	-	-	-	-	-	25.1	33.0
-	1	-	-	-	-	-	24.0	36.3
-	24	-	-	-	-	-	19.1	32.8
-	9	-	-	-	-	2	34.3	22.1
-	1	-	-	-	-	-	42.7	10.8
-	45	-	-	-	-	-	82.3	1.2
-	-	-	-	-	-	-	-	-
-	2	-	-	-	-	-	76.8	3.4
-	21	-	-	-	-	-	58.6	13.9
-	13	-	-	-	-	-	41.6	17.9
-	1	-	-	-	-	-	94.3	-
1	6	-	-	-	-	44	48.0	22.0
-	-	-	-	-	-	-	-	-
-	-	-	-	-	-	-	-	-
-	5	-	-	-	-	-	13.6	55.9
-	-	-	-	-	-	-	-	-
-	-	-	-	-	-	-	-	-
-	1	-	-	-	-	-	5.7	74.3
-	-	-	-	-	-	-	-	-
-	-	-	-	-	-	-	10.9	53.1
-	-	-	-	-	-	-	-	-
-	-	-	-	-	-	-	-	-
-	-	-	-	-	-	-	-	-
-	7	-	-	-	-	-	19.0	35.5
-	1	-	-	-	-	-	36.1	20.4
-	63	-	-	-	-	-	69.0	9.8
1	8	-	-	-	-	-	26.6	37.0

第83表 市町村別状況別

区分	卒業者数	A 大学等 進学者	B 専修学校 (専門課程) 進学者	C 専修学校 (一般課程) 等入学者	D 公共職業 能力開発 施設等 入学者	E 就職者等		
						自営業主等	常用労働者	
							無期雇用 労働者	有期雇用 労働者
令和3年3月	28,551	17,287	4,247	1,490	161	62	3,646	70
令和4年3月	28,029	17,913	3,831	1,127	159	71	3,382	67
うち国立	60	48	8	-	1	-	1	-
うち公立	18,264	9,876	3,215	678	144	66	3,259	66
うち私立	9,705	7,989	608	449	14	5	122	1
さいたま市	5,666	3,910	523	377	33	4	509	3
(西区)	787	656	54	9	4	1	20	-
(北区)	482	212	56	14	5	2	166	1
(大宮区)	475	410	-	45	1	-	1	-
(見沼区)	486	276	53	62	1	-	54	-
(中央区)	336	207	62	-	3	-	49	-
(桜区)	295	131	44	10	5	-	94	-
(浦和区)	835	613	11	168	5	-	5	2
(南区)	781	566	107	3	3	1	38	-
(緑区)	565	476	55	5	-	-	10	-
(岩槻区)	624	363	81	61	6	-	72	-
川越市	2,319	1,581	161	265	4	1	205	-
熊谷市	939	463	88	59	13	1	253	-
川口市	1,179	716	185	20	3	12	153	-
行田市	160	36	54	-	-	-	61	-
秩父市	243	90	33	6	1	2	105	1
所沢市	837	579	122	23	1	-	55	3
飯能市	470	242	98	13	1	-	83	-
加須市	491	418	17	26	-	-	12	-
本庄市	852	620	73	9	5	-	90	6
東松山市	667	569	24	6	-	-	6	-
春日部市	1,168	746	78	168	12	1	144	-
狭山市	629	210	151	16	2	1	202	5
羽生市	233	61	69	-	6	10	64	1
鴻巣市	186	69	70	2	1	3	28	-
深谷市	695	449	153	3	4	-	63	2
上尾市	640	378	146	8	6	5	62	2
草加市	518	330	102	1	2	1	30	-
越谷市	1,442	1,115	137	28	4	-	74	3
蕨市	466	407	34	20	1	-	2	-
戸田市	200	127	30	-	1	-	21	-
入間市	813	608	106	11	3	2	19	1
朝霞市	342	264	38	4	1	-	9	-
志木市	597	479	59	-	-	2	23	1
和光市	199	117	29	-	3	8	37	-
新座市	791	559	131	24	3	-	51	-
桶川市	282	143	88	1	8	2	24	-
久喜市	602	231	139	2	4	1	207	-
北本市	106	27	41	-	2	4	25	-
八潮市	188	46	48	-	2	3	79	-
富士見市	112	39	50	-	6	1	10	4

卒業生数(3-2 男)

臨時労働者	F 左記以外の者	G 不詳・死亡	A、B、C、Dのうち就職している者(再掲)			左記E有期雇用労働者のうち雇用契約期間が一年以上、かつフルタイム勤務相当の者(再掲)	大進学率(%)	卒業者に占める就職者の割合(%)
			計	自営業主等無期雇用労働者	雇用契約期間が一年以上、かつフルタイム勤務相当の者			
28	1,559	1	4	3	1	25	60.5	13.1
42	1,437	-	5	5	-	29	63.9	12.4
-	2	-	-	-	-	-	80.0	1.7
41	919	-	5	5	-	28	54.1	18.4
1	516	-	-	-	-	1	82.3	1.3
16	291	-	-	-	-	-	69.0	9.1
1	42	-	-	-	-	-	83.4	2.7
3	23	-	-	-	-	-	44.0	34.9
-	18	-	-	-	-	-	86.3	0.2
5	35	-	-	-	-	-	56.8	11.1
-	15	-	-	-	-	-	61.6	14.6
7	4	-	-	-	-	-	44.4	31.9
-	31	-	-	-	-	-	73.4	0.6
-	63	-	-	-	-	-	72.5	5.0
-	19	-	-	-	-	-	84.2	1.8
-	41	-	-	-	-	-	58.2	11.5
-	102	-	-	-	-	-	68.2	8.9
1	61	-	2	2	-	-	49.3	27.3
1	89	-	-	-	-	-	60.7	14.0
-	9	-	1	1	-	-	22.5	38.8
-	5	-	-	-	-	-	37.0	44.0
1	53	-	1	1	-	-	69.2	6.7
1	32	-	-	-	-	-	51.5	17.7
-	18	-	-	-	-	-	85.1	2.4
-	49	-	-	-	-	-	72.8	10.6
-	62	-	-	-	-	-	85.3	0.9
-	19	-	-	-	-	-	63.9	12.4
2	40	-	-	-	-	-	33.4	32.3
3	19	-	-	-	-	-	26.2	31.8
3	10	-	1	1	-	-	37.1	17.2
-	21	-	-	-	-	1	64.6	9.2
5	28	-	-	-	-	-	59.1	10.5
-	52	-	-	-	-	-	63.7	6.0
-	81	-	-	-	-	-	77.3	5.1
-	2	-	-	-	-	-	87.3	0.4
-	21	-	-	-	-	-	63.5	10.5
-	63	-	-	-	-	1	74.8	2.7
-	26	-	-	-	-	-	77.2	2.6
-	33	-	-	-	-	1	80.2	4.4
-	5	-	-	-	-	-	58.8	22.6
1	22	-	-	-	-	-	70.7	6.4
-	16	-	-	-	-	-	50.7	9.2
-	18	-	-	-	-	-	38.4	34.6
-	7	-	-	-	-	-	25.5	27.4
2	8	-	-	-	-	-	24.5	43.6
-	2	-	-	-	-	-	34.8	9.8

第83表 市町村別状況別

区 分	卒 業 者 数	A 大学等 進学者	B 専修学校 (専門課程) 進学者	C 専修学校 (一般課程) 等入学者	D 公共職業 能力開発 施設等 入学者	E 就 職 者 等			
						自営業主等	常用労働者		
							無期雇用 労働者	有期雇用 労働者	
三 郷 市	379	104	104	1	3	1	152	1	
蓮 田 市	87	23	30	-	4	4	19	-	
坂 戸 市	574	423	91	6	1	-	29	-	
幸 手 市	75	7	25	-	-	-	40	-	
鶴ヶ島市	116	33	37	-	4	-	32	-	
日 高 市	55	14	20	-	-	-	17	4	
吉 川 市	95	22	17	-	3	1	41	4	
ふじみ野市	150	50	57	-	-	-	33	2	
白 岡 市	110	53	44	-	-	-	13	-	
北足立郡									
伊 奈 町	712	607	44	26	-	-	8	-	
入間郡									
三 芳 町	-	-	-	-	-	-	-	-	
毛 呂 山 町	178	151	20	-	-	-	7	-	
越 生 町	274	169	48	-	4	-	37	-	
比企郡									
滑 川 町	122	56	36	-	-	-	24	-	
嵐 山 町	-	-	-	-	-	-	-	-	
小 川 町	109	62	19	1	-	-	-	24	
川 島 町	-	-	-	-	-	-	-	-	
吉 見 町	-	-	-	-	-	-	-	-	
鳩 山 町	80	10	14	-	4	-	48	-	
ときがわ町	-	-	-	-	-	-	-	-	
秩父郡									
横 瀬 町	-	-	-	-	-	-	-	-	
皆 野 町	23	1	4	-	-	-	18	-	
長 瀨 町	-	-	-	-	-	-	-	-	
小 鹿 野 町	31	5	10	-	-	-	16	-	
東 秩 父 村	-	-	-	-	-	-	-	-	
児玉郡									
美 里 町	-	-	-	-	-	-	-	-	
神 川 町	-	-	-	-	-	-	-	-	
上 里 町	-	-	-	-	-	-	-	-	
大里郡									
寄 居 町	69	9	23	-	1	-	34	-	
南埼玉郡									
宮 代 町	77	31	26	-	2	1	16	-	
北葛飾郡									
杉 戸 町	616	437	70	-	1	-	61	-	
松 伏 町	65	17	15	1	-	-	31	-	

卒業生数(3-2 男) (つづき)

臨時労働者	F 左記以外の者	G 不詳・死亡	A、B、C、Dのうち就職している者(再掲)			左記E有期雇用労働者のうち雇用契約期間が一年以上、かつフルタイム勤務相当の者(再掲)	大進学率(%)	卒業生に占める就職者の割合(%)
			計	自営業主等無期雇用労働者	雇用契約期間が一年以上、かつフルタイム勤務相当の者			
	5	8	-	-	-	-	27.4	40.4
	-	7	-	-	-	-	26.4	26.4
	-	24	-	-	-	-	73.7	5.1
	1	2	-	-	-	-	9.3	53.3
	-	10	-	-	-	-	28.4	27.6
	-	-	-	-	-	-	25.5	30.9
	-	7	-	-	-	-	23.2	44.2
	-	8	-	-	-	2	33.3	23.3
	-	-	-	-	-	-	48.2	11.8
	-	27	-	-	-	-	85.3	1.1
	-	-	-	-	-	-	-	-
	-	-	-	-	-	-	84.8	3.9
	-	16	-	-	-	-	61.7	13.5
	-	6	-	-	-	-	45.9	19.7
	-	-	-	-	-	-	-	-
	-	3	-	-	-	24	56.9	22.0
	-	-	-	-	-	-	-	-
	-	-	-	-	-	-	-	-
	-	4	-	-	-	-	12.5	60.0
	-	-	-	-	-	-	-	-
	-	-	-	-	-	-	-	-
	-	-	-	-	-	-	4.3	78.3
	-	-	-	-	-	-	-	-
	-	-	-	-	-	-	16.1	51.6
	-	-	-	-	-	-	-	-
	-	-	-	-	-	-	-	-
	-	-	-	-	-	-	-	-
	-	2	-	-	-	-	13.0	49.3
	-	1	-	-	-	-	40.3	22.1
	-	47	-	-	-	-	70.9	9.9
	-	1	-	-	-	-	26.2	47.7

第83表 市町村別状況別

区分	卒業者数	A 大学等 進学者	B 専修学校 (専門課程) 進学者	C 専修学校 (一般課程) 等入学者	D 公共職業 能力開発 施設等 入学者	E 就職者等		
						自営業主等	常用労働者	
							無期雇用 労働者	有期雇用 労働者
令和3年3月	26,547	16,153	6,126	487	35	22	2,659	96
令和4年3月	26,024	16,331	5,874	393	34	30	2,334	67
うち国立	86	64	11	1	1	-	2	1
うち公立	18,176	9,914	4,943	228	27	28	2,246	63
うち私立	7,762	6,353	920	164	6	2	86	3
さいたま市	5,674	4,146	784	213	6	2	354	3
(西区)	878	595	219	6	-	-	21	2
(北区)	193	122	33	6	-	-	16	-
(大宮区)	436	402	-	23	-	-	2	-
(見沼区)	471	241	88	18	-	-	99	-
(中央区)	658	528	68	17	2	-	36	1
(桜区)	254	222	24	4	-	-	3	-
(浦和区)	872	737	23	78	4	-	6	-
(南区)	677	432	143	-	-	2	87	-
(緑区)	683	544	88	30	-	-	9	-
(岩槻区)	552	323	98	31	-	-	75	-
川越市	2,041	1,439	349	34	5	-	144	2
熊谷市	765	460	129	14	2	1	126	-
川口市	1,016	598	282	6	-	5	89	-
行田市	127	29	65	-	-	-	24	-
秩父市	236	98	70	-	7	-	58	-
所沢市	888	561	207	15	1	1	77	1
飯能市	395	181	130	6	1	-	38	-
加須市	532	444	54	10	1	-	14	-
本庄市	761	568	103	1	1	-	55	6
東松山市	468	385	66	-	-	-	9	-
春日部市	805	627	103	26	1	-	23	-
狭山市	621	343	125	15	-	-	93	6
羽生市	297	95	109	-	-	3	73	1
鴻巣市	377	146	145	2	-	1	60	-
深谷市	742	337	297	3	-	-	83	3
上尾市	576	239	231	4	-	-	63	-
草加市	655	340	267	-	-	-	32	1
越谷市	1,401	1,034	257	6	-	-	57	1
蕨市	429	403	17	7	-	-	1	-
戸田市	336	174	108	-	-	-	22	1
入間市	642	464	132	7	1	-	20	-
朝霞市	281	184	80	1	-	-	8	-
志木市	303	182	84	-	-	1	21	-
和光市	282	203	23	-	-	-	34	-
新座市	503	227	171	6	-	1	69	-
桶川市	208	71	89	1	-	1	27	8
久喜市	719	366	258	-	-	-	73	1
北本市	61	16	19	-	-	1	15	-
八潮市	182	19	87	-	-	2	66	-
富士見市	90	40	28	-	2	2	14	2

卒業生数(3-3 女)

臨時労働者	F 左記以外の者	G 不詳・死亡	A、B、C、Dのうち就職している者(再掲)			左記E有期雇用労働者のうち雇用契約期間が一年以上、かつフルタイム勤務相当の者(再掲)	大進学等率(%)	卒業者に占める就職者の割合(%)
			計	自営業主等無期雇用労働者	雇用契約期間が一年以上、かつフルタイム勤務相当の者			
56	912	1	9	9	0	24	60.8	10.2
90	870	1	5	4	1	24	62.8	9.2
-	6	-	-	-	-	-	74.4	2.3
89	637	1	5	4	1	22	54.5	12.7
1	227	-	-	-	-	2	81.8	1.2
12	154	-	-	-	-	2	73.1	6.3
2	33	-	-	-	-	1	67.8	2.5
4	12	-	-	-	-	-	63.2	8.3
-	9	-	-	-	-	-	92.2	0.5
6	19	-	-	-	-	-	51.2	21.0
-	6	-	-	-	-	1	80.2	5.6
-	1	-	-	-	-	-	87.4	1.2
-	24	-	-	-	-	-	84.5	0.7
-	13	-	-	-	-	-	63.8	13.1
-	12	-	-	-	-	-	79.6	1.3
-	25	-	-	-	-	-	58.5	13.6
-	68	-	1	-	1	-	70.5	7.1
1	32	-	1	1	-	-	60.1	16.7
6	30	-	-	-	-	-	58.9	9.3
-	9	-	1	1	-	-	22.8	19.7
-	3	-	-	-	-	-	41.5	24.6
1	24	-	-	-	-	-	63.2	8.8
4	35	-	-	-	-	-	45.8	9.6
-	9	-	-	-	-	-	83.5	2.6
-	27	-	-	-	-	-	74.6	7.2
-	8	-	-	-	-	-	82.3	1.9
-	25	-	-	-	-	-	77.9	2.9
1	38	-	-	-	-	1	55.2	15.1
3	13	-	-	-	-	-	32.0	25.6
8	15	-	-	-	-	-	38.7	16.2
2	17	-	1	1	-	-	45.4	11.3
12	27	-	-	-	-	-	41.5	10.9
1	14	-	-	-	-	-	51.9	4.9
-	46	-	-	-	-	-	73.8	4.1
-	1	-	-	-	-	-	93.9	0.2
-	31	-	-	-	-	-	51.8	6.5
-	18	-	-	-	-	-	72.3	3.1
-	8	-	-	-	-	-	65.5	2.8
-	15	-	-	-	-	-	60.1	7.3
-	22	-	-	-	-	-	72.0	12.1
9	20	-	-	-	-	-	45.1	13.9
-	11	-	-	-	-	-	34.1	13.5
9	11	1	-	-	-	1	50.9	10.3
-	10	-	-	-	-	-	26.2	26.2
4	4	-	1	1	-	-	10.4	37.9
-	2	-	-	-	-	-	44.4	17.8

第83表 市町村別状況別

区 分	卒 業 者 数	A 大学等 進学者	B 専修学校 (専門課程) 進学者	C 専修学校 (一般課程) 等入学者	D 公共職業 能力開発 施設等 入学者	E 就 職 者 等			
						自営業主等	常用労働者		
							無期雇用 労働者	有期雇用 労働者	
三 郷 市	255	76	112	1	1	-	44	-	
蓮 田 市	61	13	20	-	1	6	16	-	
坂 戸 市	576	424	117	2	1	-	14	1	
幸 手 市	94	9	27	-	-	-	56	-	
鶴ヶ島市	87	18	27	-	-	-	35	-	
日 高 市	91	21	29	-	-	2	34	4	
吉 川 市	109	17	47	1	2	1	24	-	
ふじみ野市	54	20	23	-	-	-	10	-	
白 岡 市	75	26	41	-	-	-	7	-	
北足立郡									
伊 奈 町	679	538	108	6	-	-	9	-	
入間郡									
三 芳 町	-	-	-	-	-	-	-	-	
毛 呂 山 町	85	51	30	-	-	-	2	-	
越 生 町	187	101	53	-	1	-	27	-	
比企郡									
滑 川 町	152	58	62	-	-	-	25	-	
嵐 山 町	87	82	4	-	-	-	-	-	
小 川 町	91	34	30	3	-	-	-	20	
川 島 町	-	-	-	-	-	-	-	-	
吉 見 町	-	-	-	-	-	-	-	-	
鳩 山 町	38	6	13	-	-	-	18	-	
ときがわ町	-	-	-	-	-	-	-	-	
秩父郡									
横 瀬 町	-	-	-	-	-	-	-	-	
皆 野 町	12	1	2	-	-	-	8	-	
長 瀨 町	-	-	-	-	-	-	-	-	
小 鹿 野 町	33	2	13	-	-	-	18	-	
東 秩 父 村	-	-	-	-	-	-	-	-	
児玉郡									
美 里 町	-	-	-	-	-	-	-	-	
神 川 町	-	-	-	-	-	-	-	-	
上 里 町	-	-	-	-	-	-	-	-	
大里郡									
寄 居 町	131	29	60	-	-	-	37	-	
南埼玉郡									
宮 代 町	114	38	46	2	-	-	22	6	
北葛飾郡									
杉 戸 町	473	314	96	1	-	-	46	-	
松 伏 町	127	34	45	-	-	-	40	-	

卒業生数(3-3 女)(つづき)

臨時労働者	F 左記以外の者	G 不詳・死亡	A、B、C、Dのうち就職している者(再掲)			左記E有期雇用労働者のうち雇用契約期間が一年以上、かつフルタイム勤務相当の者(再掲)	進学率(%)	卒業生に占める就職者の割合(%)
			計	自営業主等無期雇用労働者	雇用契約期間が一年以上、かつフルタイム勤務相当の者			
15	6	-	-	-	-	-	29.8	17.3
-	5	-	-	-	-	-	21.3	36.1
-	17	-	-	-	-	-	73.6	2.4
-	2	-	-	-	-	-	9.6	59.6
-	7	-	-	-	-	-	20.7	40.2
-	1	-	-	-	-	-	23.1	39.6
-	17	-	-	-	-	-	15.6	22.9
-	1	-	-	-	-	-	37.0	18.5
-	1	-	-	-	-	-	34.7	9.3
-	18	-	-	-	-	-	79.2	1.3
-	-	-	-	-	-	-	-	-
-	2	-	-	-	-	-	60.0	2.4
-	5	-	-	-	-	-	54.0	14.4
-	7	-	-	-	-	-	38.2	16.4
-	1	-	-	-	-	-	94.3	-
1	3	-	-	-	-	20	37.4	22.0
-	-	-	-	-	-	-	-	-
-	-	-	-	-	-	-	-	-
-	1	-	-	-	-	-	15.8	47.4
-	-	-	-	-	-	-	-	-
-	-	-	-	-	-	-	-	-
-	-	-	-	-	-	-	-	-
-	-	-	-	-	-	-	-	-
-	-	-	-	-	-	-	-	-
-	-	-	-	-	-	-	-	-
-	-	-	-	-	-	-	-	-
-	-	-	-	-	-	-	-	-
-	-	-	-	-	-	-	-	-
-	5	-	-	-	-	-	22.1	28.2
-	-	-	-	-	-	-	33.3	19.3
-	16	-	-	-	-	-	66.4	9.7
1	7	-	-	-	-	-	26.8	31.5

第84表 市町村別大学・短期大学等への進学者数・専修学校（一般課程）等入学者数（3-1 総数）

区分	大学等 進学者	大学等						専修学校 （一般課程） 等入学者	専修学校 （一般課程）等	各種学校
		大学 （学部）	短期大学 （本科）	大学・短期 大学の通信 教育部	大学・ 短期大学 （別科）	高等学校 （専攻科）	特別支援学 校高等部 （専攻科）			
令和3年3月	33,440	31,214	2,089	52	-	85	-	1,977	1,893	84
令和4年3月	34,244	32,130	1,964	62	2	86	-	1,520	1,435	85
うち国立	112	108	2	2	-	-	-	1
うち公立	19,790	18,133	1,529	40	2	86	-	906
うち私立	14,342	13,889	433	20	-	-	-	613
さいたま市	8,056	7,707	263	10	-	76	-	590	576	14
（西区）	1,251	1,186	65	-	-	-	-	15	14	1
（北区）	334	324	6	4	-	-	-	20	16	4
（大宮区）	812	812	-	-	-	-	-	68	64	4
（見沼区）	517	496	19	1	-	1	-	80	80	-
（中央区）	735	719	16	-	-	-	-	17	16	1
（桜区）	353	264	13	1	-	75	-	14	14	-
（浦和区）	1,350	1,336	13	1	-	-	-	246	245	1
（南区）	998	949	48	1	-	-	-	3	1	2
（緑区）	1,020	981	38	1	-	-	-	35	35	-
（岩槻区）	686	640	45	1	-	-	-	92	91	1
川越市	3,020	2,896	119	4	-	1	-	299	275	24
熊谷市	923	895	26	2	-	-	-	73	66	7
川口市	1,314	1,242	72	-	-	-	-	26	21	5
行田市	65	48	16	1	-	-	-	-	-	-
秩父市	188	155	33	-	-	-	-	6	6	-
所沢市	1,140	1,081	55	4	-	-	-	38	25	13
飯能市	423	376	44	3	-	-	-	19	19	-
加須市	862	838	23	1	-	-	-	36	36	-
本庄市	1,188	1,158	29	1	-	-	-	10	10	-
東松山市	954	922	30	2	-	-	-	6	6	-
春日部市	1,373	1,323	50	-	-	-	-	194	194	-
狭山市	553	455	96	2	-	-	-	31	28	3
羽生市	156	113	42	1	-	-	-	-	-	-
鴻巣市	215	151	59	5	-	-	-	4	3	1
深谷市	786	729	55	2	-	-	-	6	4	2
上尾市	617	570	46	1	-	-	-	12	8	4
草加市	670	606	64	-	-	-	-	1	-	1
越谷市	2,149	2,066	79	4	-	-	-	34	33	1
蕨市	810	804	5	1	-	-	-	27	27	-
戸田市	301	265	32	4	-	-	-	-	-	-
入間市	1,072	991	80	1	-	-	-	18	18	-
朝霞市	448	425	23	-	-	-	-	5	5	-
志木市	661	631	30	-	-	-	-	-	-	-
和光市	320	311	9	-	-	-	-	-	-	-
新座市	786	724	50	3	-	9	-	30	28	2
桶川市	214	194	20	-	-	-	-	2	-	2
久喜市	597	481	115	1	-	-	-	2	2	-
北本市	43	31	12	-	-	-	-	-	-	-
八潮市	65	58	5	1	1	-	-	-	-	-
富士見市	79	57	22	-	-	-	-	-	-	-

第84表 市町村別大学・短期大学等への進学者数・専修学校（一般課程）等入学者数（3-1 総数）（つづき）

区分	大学等進学者							専修学校（一般課程）等入学者		
	大学等進学者	大学（学部）	短期大学（本科）	大学・短期大学の通信教育部	大学・短期大学（別科）	高等学校（専攻科）	特別支援学校高等部（専攻科）	専修学校（一般課程）等入学者	専修学校（一般課程）等	各種学校
三郷市	180	157	23	-	-	-	-	2	-	2
蓮田市	36	26	10	-	-	-	-	-	-	-
坂戸市	847	777	68	2	-	-	-	8	8	-
幸手市	16	12	4	-	-	-	-	-	-	-
鶴ヶ島市	51	36	15	-	-	-	-	-	-	-
日高市	35	20	15	-	-	-	-	-	-	-
吉川市	39	33	5	1	-	-	-	1	-	1
ふじみ野市	70	66	4	-	-	-	-	-	-	-
白岡市	79	68	11	-	-	-	-	-	-	-
北足立郡										
伊奈町	1,145	1,110	33	2	-	-	-	32	31	1
入間郡										
三芳町	-	-	-	-	-	-	-	-	-	-
毛呂山町	202	188	14	-	-	-	-	-	-	-
越生町	270	237	33	-	-	-	-	-	-	-
比企郡										
滑川町	114	86	28	-	-	-	-	-	-	-
嵐山町	82	81	1	-	-	-	-	-	-	-
小川町	96	82	14	-	-	-	-	4	3	1
川島町	-	-	-	-	-	-	-	-	-	-
吉見町	-	-	-	-	-	-	-	-	-	-
鳩山町	16	14	2	-	-	-	-	-	-	-
ときがわ町	-	-	-	-	-	-	-	-	-	-
秩父郡										
横瀬町	-	-	-	-	-	-	-	-	-	-
皆野町	2	1	-	1	-	-	-	-	-	-
長瀬町	-	-	-	-	-	-	-	-	-	-
小鹿野町	7	7	-	-	-	-	-	-	-	-
東秩父村	-	-	-	-	-	-	-	-	-	-
児玉郡										
美里町	-	-	-	-	-	-	-	-	-	-
神川町	-	-	-	-	-	-	-	-	-	-
上里町	-	-	-	-	-	-	-	-	-	-
大里郡										
寄居町	38	20	18	-	-	-	-	-	-	-
南埼玉郡										
宮代町	69	50	19	-	-	-	-	2	2	-
北葛飾郡										
杉戸町	751	721	28	2	-	-	-	1	-	1
松伏町	51	35	15	-	1	-	-	1	1	-

第84表 市町村別大学・短期大学等への進学者数・専修学校（一般課程）等入学者数（3-2 男）

区分	大学等 進学者							専修学校 （一般課程） 等入学者	専修学校 （一般課程）等	各種学校
		大学 （学部）	短期大学 （本科）	大学・短期 大学の通信 教育部	大学・ 短期大学 （別科）	高等学校 （専攻科）	特別支援学 校高等部 （専攻科）			
令和3年3月	17,287	17,112	146	28	-	1	-	1,490	1,443	47
令和4年3月	17,913	17,757	115	40	1	-	-	1,127	1,077	50
うち国立	48	47	-	1	-	-	-	-
うち公立	9,876	9,770	84	21	1	-	-	678
うち私立	7,989	7,940	31	18	-	-	-	449
さいたま市	3,910	3,891	12	7	-	-	-	377	369	8
（西区）	656	653	3	-	-	-	-	9	8	1
（北区）	212	208	1	3	-	-	-	14	13	1
（大宮区）	410	410	-	-	-	-	-	45	43	2
（見沼区）	276	276	-	-	-	-	-	62	62	-
（中央区）	207	204	3	-	-	-	-	-	-	-
（桜区）	131	130	-	1	-	-	-	10	10	-
（浦和区）	613	611	1	1	-	-	-	168	167	1
（南区）	566	563	2	1	-	-	-	3	1	2
（緑区）	476	475	-	1	-	-	-	5	5	-
（岩槻区）	363	361	2	-	-	-	-	61	60	1
川越市	1,581	1,574	3	4	-	-	-	265	241	24
熊谷市	463	459	3	1	-	-	-	59	56	3
川口市	716	712	4	-	-	-	-	20	18	2
行田市	36	34	2	-	-	-	-	-	-	-
秩父市	90	88	2	-	-	-	-	6	6	-
所沢市	579	575	3	1	-	-	-	23	18	5
飯能市	242	237	3	2	-	-	-	13	13	-
加須市	418	416	1	1	-	-	-	26	26	-
本庄市	620	618	1	1	-	-	-	9	9	-
東松山市	569	567	-	2	-	-	-	6	6	-
春日部市	746	744	2	-	-	-	-	168	168	-
狭山市	210	208	2	-	-	-	-	16	16	-
羽生市	61	60	1	-	-	-	-	-	-	-
鴻巣市	69	65	2	2	-	-	-	2	2	-
深谷市	449	447	1	1	-	-	-	3	2	1
上尾市	378	369	8	1	-	-	-	8	6	2
草加市	330	330	-	-	-	-	-	1	-	1
越谷市	1,115	1,108	5	2	-	-	-	28	28	-
蕨市	407	406	-	1	-	-	-	20	20	-
戸田市	127	122	1	4	-	-	-	-	-	-
入間市	608	598	9	1	-	-	-	11	11	-
朝霞市	264	264	-	-	-	-	-	4	4	-
志木市	479	477	2	-	-	-	-	-	-	-
和光市	117	117	-	-	-	-	-	-	-	-
新座市	559	553	4	2	-	-	-	24	24	-
桶川市	143	141	2	-	-	-	-	1	-	1
久喜市	231	227	3	1	-	-	-	2	2	-
北本市	27	25	2	-	-	-	-	-	-	-
八潮市	46	45	1	-	-	-	-	-	-	-
富士見市	39	38	1	-	-	-	-	-	-	-

第84表 市町村別大学・短期大学等への進学者数・専修学校（一般課程）等入学者数（3-2 男）（つづき）

区 分										
	大学等 進学者	大学 (学部)	短期大学 (本科)	大学・短期 大学の通信 教育部	大学・ 短期大学 (別科)	高等学校 (専攻科)	特別支援学 校高等部 (専攻科)	専修学校 (一般課程) 等入学者	専修学校 (一般課程) 等	各種学校
三 郷 市	104	101	3	-	-	-	-	1	-	1
蓮 田 市	23	19	4	-	-	-	-	-	-	-
坂 戸 市	423	415	7	1	-	-	-	6	6	-
幸 手 市	7	7	-	-	-	-	-	-	-	-
鶴ヶ島市	33	31	2	-	-	-	-	-	-	-
日 高 市	14	12	2	-	-	-	-	-	-	-
吉 川 市	22	22	-	-	-	-	-	-	-	-
ふじみ野市	50	50	-	-	-	-	-	-	-	-
白 岡 市	53	53	-	-	-	-	-	-	-	-
北足立郡										
伊 奈 町	607	603	2	2	-	-	-	26	25	1
入間郡										
三 芳 町	-	-	-	-	-	-	-	-	-	-
毛 呂 山 町	151	150	1	-	-	-	-	-	-	-
越 生 町	169	167	2	-	-	-	-	-	-	-
比企郡										
滑 川 町	56	55	1	-	-	-	-	-	-	-
嵐 山 町	-	-	-	-	-	-	-	-	-	-
小 川 町	62	57	5	-	-	-	-	1	-	1
川 島 町	-	-	-	-	-	-	-	-	-	-
吉 見 町	-	-	-	-	-	-	-	-	-	-
鳩 山 町	10	10	-	-	-	-	-	-	-	-
ときがわ町	-	-	-	-	-	-	-	-	-	-
秩父郡										
横 瀬 町	-	-	-	-	-	-	-	-	-	-
皆 野 町	1	-	-	1	-	-	-	-	-	-
長 瀬 町	-	-	-	-	-	-	-	-	-	-
小 鹿 野 町	5	5	-	-	-	-	-	-	-	-
東 秩 父 村	-	-	-	-	-	-	-	-	-	-
児玉郡										
美 里 町	-	-	-	-	-	-	-	-	-	-
神 川 町	-	-	-	-	-	-	-	-	-	-
上 里 町	-	-	-	-	-	-	-	-	-	-
大里郡										
寄 居 町	9	9	-	-	-	-	-	-	-	-
南埼玉郡										
宮 代 町	31	31	-	-	-	-	-	-	-	-
北葛飾郡										
杉 戸 町	437	431	4	2	-	-	-	-	-	-
松 伏 町	17	14	2	-	1	-	-	1	1	-

高等学校
卒業後の状況

第84表 市町村別大学・短期大学等への進学者数・専修学校（一般課程）等入学者数（3-3 女）

区分	大学等 進学者							専修学校 （一般課程） 等入学者	専修学校 （一般課程）等	各種学校
		大学 （学部）	短期大学 （本科）	大学・短期 大学の通信 教育部	大学・ 短期大学 （別科）	高等学校 （専攻科）	特別支援学 校高等部 （専攻科）			
令和3年3月	16,153	14,102	1,943	24	-	84	-	487	450	37
令和4年3月	16,331	14,373	1,849	22	1	86	-	393	358	35
うち国立	64	61	2	1	-	-	-	1
うち公立	9,914	8,363	1,445	19	1	86	-	228
うち私立	6,353	5,949	402	2	-	-	-	164
さいたま市	4,146	3,816	251	3	-	76	-	213	207	6
（西区）	595	533	62	-	-	-	-	6	6	-
（北区）	122	116	5	1	-	-	-	6	3	3
（大宮区）	402	402	-	-	-	-	-	23	21	2
（見沼区）	241	220	19	1	-	1	-	18	18	-
（中央区）	528	515	13	-	-	-	-	17	16	1
（桜区）	222	134	13	-	-	75	-	4	4	-
（浦和区）	737	725	12	-	-	-	-	78	78	-
（南区）	432	386	46	-	-	-	-	-	-	-
（緑区）	544	506	38	-	-	-	-	30	30	-
（岩槻区）	323	279	43	1	-	-	-	31	31	-
川越市	1,439	1,322	116	-	-	1	-	34	34	-
熊谷市	460	436	23	1	-	-	-	14	10	4
川口市	598	530	68	-	-	-	-	6	3	3
行田市	29	14	14	1	-	-	-	-	-	-
秩父市	98	67	31	-	-	-	-	-	-	-
所沢市	561	506	52	3	-	-	-	15	7	8
飯能市	181	139	41	1	-	-	-	6	6	-
加須市	444	422	22	-	-	-	-	10	10	-
本庄市	568	540	28	-	-	-	-	1	1	-
東松山市	385	355	30	-	-	-	-	-	-	-
春日部市	627	579	48	-	-	-	-	26	26	-
狭山市	343	247	94	2	-	-	-	15	12	3
羽生市	95	53	41	1	-	-	-	-	-	-
鴻巣市	146	86	57	3	-	-	-	2	1	1
深谷市	337	282	54	1	-	-	-	3	2	1
上尾市	239	201	38	-	-	-	-	4	2	2
草加市	340	276	64	-	-	-	-	-	-	-
越谷市	1,034	958	74	2	-	-	-	6	5	1
蕨市	403	398	5	-	-	-	-	7	7	-
戸田市	174	143	31	-	-	-	-	-	-	-
入間市	464	393	71	-	-	-	-	7	7	-
朝霞市	184	161	23	-	-	-	-	1	1	-
志木市	182	154	28	-	-	-	-	-	-	-
和光市	203	194	9	-	-	-	-	-	-	-
新座市	227	171	46	1	-	9	-	6	4	2
桶川市	71	53	18	-	-	-	-	1	-	1
久喜市	366	254	112	-	-	-	-	-	-	-
北本市	16	6	10	-	-	-	-	-	-	-
八潮市	19	13	4	1	1	-	-	-	-	-
富士見市	40	19	21	-	-	-	-	-	-	-

第84表 市町村別大学・短期大学等への進学者数・専修学校（一般課程）等入学者数（3-3 女）（つづき）

区 分	大学等 進学者							専修学校 （一般課程） 等入学者	専修学校 （一般課程）等	各種学校
		大学 （学部）	短期大学 （本科）	大学・短期 大学の通信 教育部	大学・ 短期大学 （別科）	高等学校 （専攻科）	特別支援学 校高等部 （専攻科）			
三 郷 市	76	56	20	-	-	-	-	1	-	1
蓮 田 市	13	7	6	-	-	-	-	-	-	-
坂 戸 市	424	362	61	1	-	-	-	2	2	-
幸 手 市	9	5	4	-	-	-	-	-	-	-
鶴ヶ島市	18	5	13	-	-	-	-	-	-	-
日 高 市	21	8	13	-	-	-	-	-	-	-
吉 川 市	17	11	5	1	-	-	-	1	-	1
ふじみ野市	20	16	4	-	-	-	-	-	-	-
白 岡 市	26	15	11	-	-	-	-	-	-	-
北足立郡										
伊 奈 町	538	507	31	-	-	-	-	6	6	-
入間郡										
三 芳 町	-	-	-	-	-	-	-	-	-	-
毛 呂 山 町	51	38	13	-	-	-	-	-	-	-
越 生 町	101	70	31	-	-	-	-	-	-	-
比企郡										
滑 川 町	58	31	27	-	-	-	-	-	-	-
嵐 山 町	82	81	1	-	-	-	-	-	-	-
小 川 町	34	25	9	-	-	-	-	3	3	-
川 島 町	-	-	-	-	-	-	-	-	-	-
吉 見 町	-	-	-	-	-	-	-	-	-	-
鳩 山 町	6	4	2	-	-	-	-	-	-	-
ときがわ町	-	-	-	-	-	-	-	-	-	-
秩父郡										
横 瀬 町	-	-	-	-	-	-	-	-	-	-
皆 野 町	1	1	-	-	-	-	-	-	-	-
長 瀬 町	-	-	-	-	-	-	-	-	-	-
小 鹿 野 町	2	2	-	-	-	-	-	-	-	-
東 秩 父 村	-	-	-	-	-	-	-	-	-	-
児玉郡										
美 里 町	-	-	-	-	-	-	-	-	-	-
神 川 町	-	-	-	-	-	-	-	-	-	-
上 里 町	-	-	-	-	-	-	-	-	-	-
大里郡										
寄 居 町	29	11	18	-	-	-	-	-	-	-
南埼玉郡										
宮 代 町	38	19	19	-	-	-	-	2	2	-
北葛飾郡										
杉 戸 町	314	290	24	-	-	-	-	1	-	1
松 伏 町	34	21	13	-	-	-	-	-	-	-

高等学校
卒業後の状況

第85表 産 業 別

(令和4年度)

	総 数			A 農 業, 林 業		B 漁 業		C 鉱 業, 採石業, 砂 利 採取業		D 建 設 業		E 製 造 業		F 電 気・ ガ ス・ 熱供給・ 水 道 業		G 情 報 通 信 業		H 運 輸 業, 郵 便 業		I 卸 売 業, 小 売 業	
	計	男	女	男	女	男	女	男	女	男	女	男	女	男	女	男	女	男	女	男	女
計	5,880	3,487	2,393	27	18	3	-	3	1	465	71	1,360	679	46	7	50	25	288	144	393	495
課程別																					
全 日 制	5,545	3,271	2,274	27	18	3	-	3	1	438	69	1,301	651	44	7	48	23	268	137	363	472
定 時 制	335	216	119	-	-	-	-	-	-	27	2	59	28	2	-	2	2	20	7	30	23
学科別																					
普 通	2,335	1,258	1,077	7	5	3	-	-	-	138	20	328	276	15	1	7	5	141	67	180	228
農 業	400	212	188	17	11	-	-	-	-	26	6	99	64	-	-	-	1	13	7	29	41
工 業	1,432	1,342	90	-	1	-	-	3	-	264	18	666	34	26	-	32	5	73	8	86	3
商 業	932	334	598	1	1	-	-	-	1	12	22	149	180	-	4	9	9	36	41	59	126
家 庭	90	25	65	-	-	-	-	-	-	-	1	5	21	-	-	-	-	-	-	1	11
看 護	-	-	-	-	-	-	-	-	-	-	-	-	-	-	-	-	-	-	-	-	-
福 祉	28	3	25	-	-	-	-	-	-	-	-	1	1	-	-	-	-	-	-	-	-
そ の 他	76	45	31	-	-	-	-	-	-	5	-	6	5	1	-	-	1	4	4	1	8
総 合 学 科	587	268	319	2	-	-	-	-	-	20	4	106	98	4	2	2	4	21	17	37	78
県内・県外別																					
県 内	4,200	2,459	1,741	18	12	-	-	-	1	332	53	1,105	539	20	6	17	13	198	103	237	347
県 外	1,680	1,028	652	9	6	3	-	3	-	133	18	255	140	26	1	33	12	90	41	156	148

高等学校
卒業後の状況

就 職 者 数

J 金 融, 保 險 業		K 不 動 産 業, 物 品 貸 貸 業		L 学 術 研 究, 専 門 ・ 技 術 サ ー ビ ス 業		M 宿 泊 業, 飲 食 サ ー ビ ス 業		N 生 活 関 連 サ ー ビ ス 業, 娯 楽 業		O 教 育, 学 習 支 援 業		P 医 療, 福 祉		Q 複 合 サ ー ビ ス 事 業		R サ ー ビ ス 業 (他 に 分 類 さ れ ない も の)		S 公 務 (他 に 分 類 さ れ る も の を 除 く)		T 左 記 以 外 の も の	
男	女	男	女	男	女	男	女	男	女	男	女	男	女	男	女	男	女	男	女	男	女
6	80	23	25	46	29	80	121	69	185	8	23	85	275	11	26	140	54	341	119	43	16
4	80	20	24	45	28	69	113	63	177	8	23	63	250	11	25	131	47	338	118	24	11
2	-	3	1	1	1	11	8	6	8	-	-	22	25	-	1	9	7	3	1	19	5
2	19	6	6	20	9	39	51	42	107	7	16	42	148	1	9	30	17	231	82	19	11
-	-	1	2	4	5	2	6	6	14	-	3	5	16	3	2	4	6	3	4	-	-
-	1	8	1	20	6	7	-	4	2	-	-	7	3	-	1	84	3	49	2	13	2
2	53	2	10	2	5	8	26	4	30	-	3	9	36	4	10	12	22	25	19	-	-
-	-	-	-	-	2	17	19	1	1	-	-	-	6	-	-	1	1	-	3	-	-
-	-	-	-	-	-	-	-	-	-	-	-	-	-	-	-	-	-	-	-	-	-
-	-	-	-	-	-	-	-	-	-	-	-	2	24	-	-	-	-	-	-	-	-
-	1	1	-	-	-	2	3	2	3	1	1	1	2	-	-	5	1	16	2	-	-
2	6	5	6	-	2	5	16	10	28	-	-	19	40	3	4	4	4	17	7	11	3
3	51	12	18	28	22	44	49	47	134	-	18	73	248	9	20	68	31	218	70	30	6
3	29	11	7	18	7	36	72	22	51	8	5	12	27	2	6	72	23	123	49	13	10

高等学校
卒業後の状況

第86表 職業別

1. 学科別

区 分		総 数			普 通		農 業	
		計	男	女	男	女	男	女
令和3年3月		6,451	3,737	2,714	1,446	1,209	213	203
令和4年3月		5,880	3,487	2,393	1,258	1,077	212	188
B 専門的・技術的職業従事者		45	30	15	13	3	—	1
C 事務従事者		827	163	664	58	213	5	24
D 販売従事者		668	261	407	148	219	17	36
E サービス職業従事者		819	267	552	115	286	13	34
F 保安職業従事者		407	343	64	237	50	2	2
G 農林漁業従事者	1 農林業従事者	52	36	16	8	4	26	11
	2 漁業従事者	3	3	—	3	—	—	—
H 生産工程従事者	計	2,047	1,520	527	380	227	107	65
	1 製造・加工従事者	1,485	1,086	399	317	183	86	49
	2 機械組立従事者	264	209	55	29	15	12	6
	3 整備修理従事者	105	92	13	23	2	5	—
	4 検査従事者	126	82	44	6	18	1	8
	5 その他	67	51	16	5	9	3	2
I 輸送・機械運転従事者		183	159	24	52	17	1	1
J 建設・採掘従事者		441	413	28	129	3	22	2
K 運搬・清掃等従事者		334	254	80	95	43	19	12
L 上記以外のもの		54	38	16	20	12	—	—
総数のうち (再掲)	職業安定所又は学校を通じて就職した者	4,967	2,883	2,084	924	894	143	129
	自家・自営業に就いた者	270	197	73	87	55	6	4

高等学校
卒業後の状況

就 職 者 数

工 業		商 業		家 庭		看 護	福 祉		そ の 他		総 合 学 科	
男	女	男	女	男	女		男	女	男	女	男	女
1,344	140	373	707	37	62	-	4	34	53	27	267	332
1,342	90	334	598	25	65	-	3	25	45	31	268	319
14	6	1	3	-	-	-	-	-	2	2	-	-
38	7	48	331	-	2	-	-	-	5	11	9	76
25	3	41	70	-	10	-	-	-	2	5	28	64
52	6	20	81	20	29	-	2	24	3	7	42	85
46	-	24	8	-	1	-	-	-	22	1	12	2
-	1	1	-	-	-	-	-	-	-	-	1	-
-	-	-	-	-	-	-	-	-	-	-	-	-
752	40	157	95	5	22	-	1	1	5	4	113	73
457	14	128	77	5	13	-	-	-	3	2	90	61
130	13	19	7	-	5	-	-	-	2	-	17	9
55	5	4	3	-	1	-	-	1	-	-	5	1
68	5	5	7	-	3	-	1	-	-	2	1	1
42	3	1	1	-	-	-	-	-	-	-	-	1
85	2	8	2	-	1	-	-	-	1	-	12	1
230	19	8	1	-	-	-	-	-	5	-	19	3
93	5	26	7	-	-	-	-	-	-	1	21	12
7	1	-	-	-	-	-	-	-	-	-	11	3
1,234	76	298	569	23	58	-	3	24	27	28	231	306
69	3	10	4	-	-	-	-	-	10	1	15	6

高等学校
卒業後の状況

第86表 職業別就職者数（つづき）

2. 全日制・定時制別

区 分		全 日 制			定 時 制		
		計	男	女	計	男	女
令和3年3月		6,099	3,523	2,576	352	214	138
令和4年3月		5,545	3,271	2,274	335	216	119
B 専門的・技術的職業従事者		44	29	15	1	1	—
C 事務従事者		812	160	652	15	3	12
D 販売従事者		630	240	390	38	21	17
E サービス職業従事者		727	223	504	92	44	48
F 保安職業従事者		404	341	63	3	2	1
G 農林漁業従事者	1 農林業従事者	52	36	16	—	—	—
	2 漁業従事者	3	3	—	—	—	—
H 生産工程従事者	計	1,952	1,452	500	95	68	27
	1 製造・加工従事者	1,414	1,036	378	71	50	21
	2 機械組立従事者	250	200	50	14	9	5
	3 整備修理従事者	99	86	13	6	6	—
	4 検査従事者	123	80	43	3	2	1
	5 その他	66	50	16	1	1	—
I 輸送・機械運転従事者		171	147	24	12	12	—
J 建設・採掘従事者		411	385	26	30	28	2
K 運搬・清掃等従事者		309	236	73	25	18	7
L 上記以外のもの		30	19	11	24	19	5
総数のうち (再掲)	職業安定所又は学校を通じて就職した者	4,688	2,708	1,980	279	175	104
	自家・自営業に就いた者	248	180	68	22	17	5

第87表 県外就職者数

区分	他県への就職者数		
	計	男	女
令和3年3月	1,837	1,084	753
令和4年3月	1,680	1,028	652
北海道	7	4	3
青森	1	1	-
岩手	-	-	-
宮城	5	4	1
秋田	-	-	-
山形	5	4	1
福島	6	4	2
茨城	32	15	17
栃木	17	11	6
群馬	100	61	39
千葉	34	26	8
東京都	1,228	743	485
神奈川県	82	52	30
新潟	4	2	2
富山	-	-	-
石川	1	-	1
福井	2	2	-
山梨	1	-	1
長野	4	2	2
岐阜	1	-	1
静岡県	10	9	1
愛知県	26	18	8
三重	7	4	3
滋賀	-	-	-
京都	11	5	6
大阪	47	29	18
兵庫県	6	4	2
奈良	1	-	1
和歌山	3	2	1
鳥取	-	-	-
島根	-	-	-
岡山	1	1	-
広島	5	3	2
山口	7	4	3
徳島	-	-	-
香川	1	1	-
愛媛	-	-	-
高知	1	1	-
福岡	6	5	1
佐賀	-	-	-
長崎	-	-	-
熊本	-	-	-
大分	-	-	-
宮崎	-	-	-
鹿児島	1	1	-
沖縄	-	-	-
その他	17	10	7

高等学校（通信制）

第88表 市町村別学校数・学科数

区 分	学 校 数			協力校数	学 科 数						
	総 数	独立校	併置校		計	普 通	工 業	商 業	家 庭	福 祉	その他
令和3年度	12	9	3	-	16	11	1	1	1	1	1
令和4年度	13	10	3	-	17	12	1	1	1	1	1
うち公立	1	-	1	-	1	1	-	-	-	-	-
私立	12	10	2	-	16	11	1	1	1	1	1
さいたま市	3	1	2	-	3	3	-	-	-	-	-
（北区）	(1)	-	(1)	-	(1)	(1)	-	-	-	-	-
（大宮区）	1	1	-	-	1	1	-	-	-	-	-
（岩槻区）	1	-	1	-	1	1	-	-	-	-	-
川 越 市	1	1	-	-	2	1	-	1	-	-	-
飯 能 市	2	2	-	-	3	2	-	-	-	1	-
春日部市	1	1	-	-	1	1	-	-	-	-	-
深 谷 市	1	1	-	-	1	-	-	-	-	-	1
越 谷 市	2	2	-	-	2	2	-	-	-	-	-
伊 奈 町	1	-	1	-	1	1	-	-	-	-	-
越 生 町	1	1	-	-	3	1	1	-	1	-	-
杉 戸 町	1	1	-	-	1	1	-	-	-	-	-

注1：北区（ ）内は公立を示す。北区には私立の高等学校（通信制）は設置されていない。

2：「併置校」とは、全日制課程を置く高等学校又は、全日制課程と定時制課程を併置する高等学校に併設されている学校である。

3：「協力校」とは、高等学校通信教育課程第3条により設けられた高等学校である。

第89表 職名別教員数

区 分	総 数			校 長		副校長		教 頭		主 幹 教 諭		指 導 教 諭		教 諭		助 教 諭		養 護 教 諭		養護助教諭	栄養教諭	講 師		
	計	男	女	男	女	男	女	男	女	男	女	男	女	男	女	男	女	男	女	女		男	女	
本 務 者																								
令和3年度	142	112	30	3	1	5	-	8	-	2	-	-	-	93	24	-	1	-	4	-	-	1	-	
令和4年度	150	112	38	4	1	6	-	8	-	2	-	-	-	89	30	-	1	-	5	1	-	3	-	
兼 務 者																								
令和3年度	57	31	26	-	-	-	-	-	-	-	-	-	-	2	-	-	-	-	2	-	-	29	24	
令和4年度	71	38	33	-	-	-	-	-	-	-	-	-	-	2	-	-	-	-	1	-	-	36	32	

第90表 職員数（本務者）

区 分	計			事 務 職 員				実習助手		学 図 事 務 校 館 員	技 術 職 員	養 護 職 員 (看 護 師 等)	用 務 員	警 備 員 其 他
				主 事 ・ 主 事 補 等		そ の 他								
	計	男	女	男	女	男	女	男	女					
令和3年度	39	22	17	7	3	13	11	-	2	-	-	1	2	-
令和4年度	36	21	15	6	3	13	10	-	2	-	-	-	2	-

第91表 年齢別生徒数

区分	総数			15歳			16歳			17歳			18歳			19歳		
	計	男	女	計	男	女	計	男	女	計	男	女	計	男	女	計	男	女
令和3年度	5,254	2,646	2,608	723	350	373	1,072	515	557	1,338	673	665	621	318	303	442	224	218
令和4年度	5,614	2,690	2,924	923	391	532	1,223	593	630	1,502	703	799	609	301	308	379	198	181
うち公立	2,876	1,314	1,562	244	81	163	391	168	223	578	237	341	440	206	234	322	160	162
私立	2,738	1,376	1,362	679	310	369	832	425	407	924	466	458	169	95	74	57	38	19

区分	20～24歳			25～29歳			30～39歳			40～49歳			50～59歳			60歳以上		
	計	男	女	計	男	女	計	男	女	計	男	女	計	男	女	計	男	女
令和3年度	820	449	371	131	74	57	62	28	34	30	9	21	9	3	6	6	3	3
令和4年度	768	398	370	95	54	41	66	34	32	31	10	21	11	4	7	7	4	3
うち公立	699	358	341	93	54	39	62	32	30	30	10	20	11	4	7	6	4	2
私立	69	40	29	2	-	2	4	2	2	1	-	1	-	-	-	1	-	1

第92表 修業年限別通信制を置く学校数・入学状況及び生徒数

区分	修業年限3年						
	学校数	前年度間入学者			生徒数		
		計	男	女	計	男	女
令和3年度	12	992	508	484	2,708	1,425	1,283
令和4年度	13	1,103	531	572	3,000	1,481	1,519

区分	修業年限4年						
	学校数	前年度間入学者			生徒数		
		計	男	女	計	男	女
令和3年度	2	574	255	319	2,546	1,221	1,325
令和4年度	1	589	242	347	2,614	1,209	1,405

区分	(単位制課程) 修業年限3年						
	学校数	前年度間入学者			生徒数		
		計	男	女	計	男	女
令和3年度	12	992	508	484	2,700	1,422	1,278
令和4年度	13	1,103	531	572	3,000	1,481	1,519

高等学校（通信制）
卒業後の状況

第93表 学科別状況別卒業生数

(令和4年度)

区 分	総 数			普 通		工 業		家 庭		福 祉		そ の 他			
	計	男	女	男	女	男	女	男	女	男	女	男	女		
卒業生 総 数	1,289	641	648	583	611	23	-	14	10	16	19	5	8		
A 大学等進学者 (就職進学者を含む)	計	209	107	102	101	94	1	-	3	-	1	7	1	1	
	大 学 (学 部)	162	92	70	89	63	1	-	-	-	1	6	1	1	
	短 期 大 学 (本 科)	24	5	19	2	18	-	-	3	-	-	1	-	-	
	大 学 ・ 短 期 大 学 の 通 信 教 育 部	23	10	13	10	13	-	-	-	-	-	-	-	-	
	大 学 ・ 短 期 大 学 (別 科)	-	-	-	-	-	-	-	-	-	-	-	-	-	
	高 等 学 校 (専 攻 科)	-	-	-	-	-	-	-	-	-	-	-	-	-	
B 専修学校(専門課程)進学者 (就職進学者を含む)	計	310	166	144	133	129	19	-	2	6	11	8	1	1	
	専 修 学 校 (一 般 課 程)	-	-	-	-	-	-	-	-	-	-	-	-	-	
C 専修学校等入学者 (就職して入学した 者を含む)	計	6	2	4	1	3	-	-	-	-	1	-	-	1	
	専 修 学 校 (一 般 課 程)	-	-	-	-	-	-	-	-	-	-	-	-	-	
D 公共職業能力開発施設等入学者 (就職して入学した者を含む)	計	6	2	4	1	3	-	-	-	-	1	-	-	1	
	各 種 学 校	6	2	4	1	3	-	-	-	-	1	-	-	1	
E 就職者等 (上記A・B・ C・Dを除く)	計	400	191	209	179	200	1	-	7	3	3	2	1	4	
	自 営 業 主 等	8	7	1	6	1	-	-	-	-	-	-	1	-	
	常 用 労 働 者	無 期 雇 用 労 働 者	183	108	75	97	68	1	-	7	3	3	2	-	2
		有 期 雇 用 労 働 者	83	23	60	23	58	-	-	-	-	-	-	-	2
臨 時 労 働 者	126	53	73	53	73	-	-	-	-	-	-	-	-		
上記A・B・C・Dのうち就職している者(再掲)	-	-	-	-	-	-	-	-	-	-	-	-	-		
上記E有期雇用労働者のうち雇用契約期間が一年以上、かつフルタイム勤務相当の者(再掲)	11	3	8	3	8	-	-	-	-	-	-	-	-		
F 上記以外の者	350	165	185	160	181	1	-	2	1	-	2	2	1		
G 不 詳 ・ 死 亡	-	-	-	-	-	-	-	-	-	-	-	-	-		
A の 進 学 率 (%)	16.2	16.7	15.7	17.3	15.4	4.3	-	21.4	-	6.3	36.8	20.0	12.5		
通信教育部への進学者を除く進学率(%)	14.4	15.1	13.7	15.6	13.3	4.3	-	21.4	-	6.3	36.8	20.0	12.5		
卒業者に占める就職者の割合(%)	15.7	18.4	13.0	18.2	12.6	4.3	-	50.0	30.0	18.8	10.5	20.0	25.0		

第94表 産業別就職者数

区 分	総 数			普 通		工 業		家 庭		福 祉		そ の 他	
	計	男	女	男	女	男	女	男	女	男	女	男	女
令 和 3 年 3 月	263	141	122	121	114	5	-	8	3	5	4	2	1
令 和 4 年 3 月	202	118	84	106	77	1	-	7	3	3	2	1	2
A 農 業 , 林 業	5	4	1	3	1	-	-	-	-	-	-	1	-
D 建 設 業	24	20	4	20	4	-	-	-	-	-	-	-	-
E 製 造 業	55	41	14	37	12	-	-	3	-	1	1	-	1
F 電 気 ・ ガ ス ・ 熱 供 給 ・ 水 道 業	1	1	-	1	-	-	-	-	-	-	-	-	-
G 情 報 通 信 業	5	3	2	3	2	-	-	-	-	-	-	-	-
H 運 輸 業 , 郵 便 業	20	12	8	12	8	-	-	-	-	-	-	-	-
I 卸 売 業 , 小 売 業	18	5	13	5	13	-	-	-	-	-	-	-	-
J 金 融 業 ・ 保 険 業	-	-	-	-	-	-	-	-	-	-	-	-	-
K 不 動 産 業 , 物 品 賃 貸 業	2	1	1	1	1	-	-	-	-	-	-	-	-
L 学 術 研 究 , 専 門 ・ 技 術 サ ー ビ ス 業	-	-	-	-	-	-	-	-	-	-	-	-	-
M 宿 泊 業 , 飲 食 サ ー ビ ス 業	15	7	8	3	6	1	-	3	2	-	-	-	-
N 生 活 関 連 サ ー ビ ス 業 , 娯 楽 業	8	1	7	1	7	-	-	-	-	-	-	-	-
O 教 育 , 学 習 支 援 業	2	-	2	-	2	-	-	-	-	-	-	-	-
P 医 療 , 福 祉	31	10	21	8	18	-	-	-	1	2	1	-	1
Q 複 合 サ ー ビ ス 業	-	-	-	-	-	-	-	-	-	-	-	-	-
R サ ー ビ ス 業 (他 に 分 類 さ れ な い も の)	8	6	2	6	2	-	-	-	-	-	-	-	-
S 公 務 (他 に 分 類 さ れ る も の を 除 く)	8	7	1	6	1	-	-	1	-	-	-	-	-
T 上 記 以 外 の も の	-	-	-	-	-	-	-	-	-	-	-	-	-

第95表 職業別就職者数

区 分	総 数			普 通		工 業		家 庭		福 祉		そ の 他	
	計	男	女	男	女	男	女	男	女	男	女	男	女
令和3年3月	263	141	122	121	114	5	-	8	3	5	4	2	1
令和4年3月	202	118	84	106	77	1	-	7	3	3	2	1	2
B 専門的・技術的職業従事者	-	-	-	-	-	-	-	-	-	-	-	-	-
C 事務従事者	15	-	15	-	14	-	-	-	-	-	-	-	1
D 販売従事者	27	10	17	10	17	-	-	-	-	-	-	-	-
E サービス職業従事者	48	20	28	15	23	-	-	3	3	2	1	-	1
F 保安職業従事者	10	9	1	8	1	-	-	1	-	-	-	-	-
G 農林漁業従事者（農林業従事者）	6	4	2	3	2	-	-	-	-	-	-	1	-
H 生産工程従事者	55	43	12	38	11	1	-	3	-	1	1	-	-
I 輸送・機械運転従事者	13	10	3	10	3	-	-	-	-	-	-	-	-
J 建設・採掘従事者	20	18	2	18	2	-	-	-	-	-	-	-	-
K 運搬・清掃等従事者	8	4	4	4	4	-	-	-	-	-	-	-	-
L 上記以外のもの	-	-	-	-	-	-	-	-	-	-	-	-	-

中等教育学校

第96表 設置者別学校数

区分	総数	本校	分校
令和3年度	1	1	-
令和4年度	1	1	-
国立	-	-	-
計	1	1	-
公立	-	-	-
市立	1	1	-
町立	-	-	-
村立	-	-	-
私立	-	-	-

第97表 本務者のうち教務主任等の数

区分	令和3年度	令和4年度	国立	公立	私立
教務主任	1	1	-	1	-
学年主任	3	2	-	2	-
保健主事	1	1	-	1	-
生徒指導主事	1	1	-	1	-
進路指導主事	1	1	-	1	-
司書教諭	1	1	-	1	-
舎監	-	-	-	-	-
特別支援学校教諭 免許状所有者	-	-	-	-	-
特別支援学校教諭 免許状非所有者	-	-	-	-	-
産休代替 教職員	副校長・教頭・主幹教諭・ 指導教諭・教諭・助教諭・ 講師	-	-	-	-
	養護教諭・養護助教諭・ 栄養教諭	-	-	-	-
	事務職員	-	-	-	-
	学校栄養職員	-	-	-	-
育児休業 代替教員	副校長・教頭・主幹教諭・ 指導教諭・教諭・助教諭・ 講師	-	1	-	1
	養護教諭・養護助教諭・ 栄養教諭	-	-	-	-

(令和4年度)

第98表 類型別学校数

区分	総数			国立	公立		私立
	計	本校	分校	本校	本校	分校	本校
保健主事のいる学校	1	1	-	-	1	-	-
本務養護教員のいる学校	1	1	-	-	1	-	-
本務栄養教諭のいる学校	-	-	-	-	-	-	-
本務事務職員のいる学校	1	1	-	-	1	-	-
負担法による事務職員のいる学校	1	1	-	-	1	-	-
複式学級のある学校	-	-	-	-	-	-	-
複式学級のみのある学校	-	-	-	-	-	-	-
特別支援学級のある学校	-	-	-	-	-	-	-
特別支援学級のみのある学校	-	-	-	-	-	-	-
学校医のいる学校	1	1	-	-	1	-	-
学校歯科医のいる学校	1	1	-	-	1	-	-
学校薬剤師のいる学校	1	1	-	-	1	-	-

第99表 市町村別学年別生徒数

(前期課程)

区 分	総 数			1 学 年			2 学 年			3 学 年		
	計	男	女	計	男	女	計	男	女	計	男	女
令和3年度	479	240	239	160	80	80	160	80	80	159	80	79
令和4年度	478	239	239	160	80	80	159	79	80	159	80	79
公立	478	239	239	160	80	80	159	79	80	159	80	79
さいたま市大宮区	478	239	239	160	80	80	159	79	80	159	80	79

(後期課程)

区 分	総 数			1 学 年			2 学 年			3 学 年		
	計	男	女	計	男	女	計	男	女	計	男	女
令和3年度	-	-	-	-	-	-	-	-	-	-	-	-
令和4年度	154	79	75	154	79	75	-	-	-	-	-	-
公立	154	79	75	154	79	75	-	-	-	-	-	-
さいたま市大宮区	154	79	75	154	79	75	-	-	-	-	-	-

第100表 市町村別職名別教員数

区 分	総 数			校 長		副校長		教 頭		主 幹 諭		指 導 教 諭		教 諭		助教諭		養 護 諭		養護助教諭	講 師	
	計	男	女	男	女	男	女	男	女	男	女	男	女	男	女	男	女	男	女	女	男	女
本 務 者																						
令和3年度	44	25	19	1	-	1	-	1	-	-	-	-	-	22	17	-	-	-	2	-	-	-
令和4年度	60	35	25	1	-	1	-	1	-	1	-	-	-	31	23	-	-	-	1	1	-	-
公立	60	35	25	1	-	1	-	1	-	1	-	-	-	31	23	-	-	-	1	1	-	-
さいたま市大宮区	60	35	25	1	-	1	-	1	-	1	-	-	-	31	23	-	-	-	1	1	-	-
兼 務 者																						
令和3年度	4	3	1	-	-	-	-	-	-	-	-	-	-	-	-	-	-	-	-	-	3	1
令和4年度	8	4	4	-	-	-	-	-	-	-	-	-	-	-	1	-	-	-	-	-	4	3
公立	8	4	4	-	-	-	-	-	-	-	-	-	-	-	1	-	-	-	-	-	4	3
さいたま市大宮区	8	4	4	-	-	-	-	-	-	-	-	-	-	-	1	-	-	-	-	-	4	3

中等教育学校

第101表 市町村別職員数（本務者）

区 分	総 数			負担法による者（公立）				その他の者			
				事 務 職 員		学 校 栄 養 職 員		事 務 職 員		実 習 助 手	
	計	男	女	男	女	男	女	男	女	男	女
令和3年度	5	2	3	-	1	-	1	2	-	-	-
令和4年度	6	2	4	-	1	-	1	2	-	-	1
公 立	6	2	4	-	1	-	1	2	-	-	1
さいたま市大宮区	6	2	4	-	1	-	1	2	-	-	1

区 分	そ の 他 の 者												
	学校図書館 事 務 員		技術職員	養 護 職 員 (看護師等)		学 校 栄 養 職 員		学 校 給 食 調 理 従 事 員		用 務 員		警 備 員 の 他	
	男	女	男	男	女	男	女	男	女	男	女	男	女
令和3年度	-	1	-	-	-	-	-	-	-	-	-	-	-
令和4年度	-	1	-	-	-	-	-	-	-	-	-	-	-
公 立	-	1	-	-	-	-	-	-	-	-	-	-	-
さいたま市大宮区	-	1	-	-	-	-	-	-	-	-	-	-	-

第102表 市町村別学校医等の数

区 分	学校医	学校歯科医	学校薬剤師
令和3年度	4	2	1
令和4年度	4	2	1
公立	4	2	1
さいたま市大宮区	4	2	1

第103表 本務教員のうち理由別休職等教員数（再掲）

区 分	計	組合事務 専従者	職務上 負傷疾病	その他	育児休業	介護休業
令和3年度	-	-	-	-	-	-
令和4年度	2	-	-	-	2	-
公立	2	-	-	-	2	-
さいたま市大宮区	2	-	-	-	2	-

第104表 市町村別外国人生徒数・帰国生徒数

区 分	外国人生徒数	帰国生徒数
令和3年度	-	-
令和4年度	8	-
公立	8	-
さいたま市大宮区	8	-

特別支援学校

第105表 設置者別学校数

区 分		計	本校	分校
令和3年度		49	43	6
令和4年度		52	43	9
国 立		1	1	-
公 立	県 立	46	37	9
	市 立	4	4	-
私 立		1	1	-

(令和4年度) 第106表 幼・小・中・高等部別学校数

区 分	国立	公立		私立
	本校	本校	分校	本校
幼 稚 部	-	3	-	-
小 学 部	1	36	2	-
中 学 部	1	36	2	1
高 等 部	1	37	7	1

第107表 障害種別学校数

(令和4年度)

区 分	総 数	視覚障害	聴覚障害	知的障害	肢 体 不自由	病 弱・ 身体虚弱	知的と肢体	肢体と病弱
総 数	52	1	2	35	8	3	2	1
国 立	1	-	-	1	-	-	-	-
公 立	県 立	46	1	2	31	6	2	1
	市 立	4	-	-	2	2	-	-
私 立	1	-	-	1	-	-	-	-

第108表 幼・小・中・高等部別学級数

(令和4年度)

区 分		計	国 立	公 立	私 立	
幼 稚 部	計	16	-	16	-	
	同 一 年 齡 編 制	16	-	16	-	
	複 数 年 齡 編 制	-	-	-	-	
小 学 部	計	853	3	850	-	
	単 式 学 級	796	-	796	-	
	複 式 学 級	57	3	54	-	
	重複障害学級(再掲)	409	-	409	-	
中 学 部	計	476	3	472	1	
	単 式 学 級	455	3	452	-	
	複 式 学 級	21	-	20	1	
	重複障害学級(再掲)	214	-	214	-	
高 等 部	計	649	3	643	3	
	本 科	小 計	640	3	635	2
		単 式 学 級	621	3	618	-
		複 式 学 級	19	-	17	2
	専 攻 科	9	-	8	1	
	別 科	-	-	-	-	
重複障害学級(再掲)	234	-	234	-		

第109表 学年別在学者数

(令和4年度)

区 分		総 数			国 立			公 立			私 立			
		計	男	女	計	男	女	計	男	女	計	男	女	
計		8,447	5,685	2,762	59	43	16	8,369	5,623	2,746	19	19	-	
幼稚園部		53	26	27	-	-	-	53	26	27	-	-	-	
小学部	計	3,101	2,151	950	17	14	3	3,084	2,137	947	-	-	-	
	1 学年	544	386	158	3	2	1	541	384	157	-	-	-	
	2 学年	534	363	171	3	3	-	531	360	171	-	-	-	
	3 学年	501	357	144	2	2	-	499	355	144	-	-	-	
	4 学年	497	338	159	3	1	2	494	337	157	-	-	-	
	5 学年	550	373	177	3	3	-	547	370	177	-	-	-	
中学部	6 学年	475	334	141	3	3	-	472	331	141	-	-	-	
	計	1,773	1,203	570	18	11	7	1,747	1,184	563	8	8	-	
	1 学年	598	415	183	6	3	3	591	411	180	1	1	-	
	2 学年	583	396	187	6	4	2	572	387	185	5	5	-	
高等部	3 学年	592	392	200	6	4	2	584	386	198	2	2	-	
	計	3,520	2,305	1,215	24	18	6	3,485	2,276	1,209	11	11	-	
	本科	小 計	3,486	2,285	1,201	24	18	6	3,453	2,258	1,195	9	9	-
		1 学年	1,181	762	419	8	6	2	1,170	753	417	3	3	-
		2 学年	1,168	772	396	8	7	1	1,156	761	395	4	4	-
	専攻科	3 学年	1,137	751	386	8	5	3	1,127	744	383	2	2	-
		小 計	34	20	14	-	-	-	32	18	14	2	2	-
		1 学年	13	6	7	-	-	-	11	4	7	2	2	-
2 学年		14	9	5	-	-	-	14	9	5	-	-	-	
部	3 学年	7	5	2	-	-	-	7	5	2	-	-	-	

第110表 年齢別在学者数

(令和4年度)

区 分		総 数			国 立			公 立			私 立			
		計	男	女	計	男	女	計	男	女	計	男	女	
幼稚園部	計	53	26	27	-	-	-	53	26	27	-	-	-	
	3 歳	14	6	8	-	-	-	14	6	8	-	-	-	
	4 歳	19	7	12	-	-	-	19	7	12	-	-	-	
	5 歳	20	13	7	-	-	-	20	13	7	-	-	-	
小学部	計	3,101	2,151	950	17	14	3	3,084	2,137	947	-	-	-	
	6～11歳	3,075	2,133	942	17	14	3	3,058	2,119	939	-	-	-	
	12～14歳	26	18	8	-	-	-	26	18	8	-	-	-	
	15歳以上	-	-	-	-	-	-	-	-	-	-	-	-	
中学部	計	1,773	1,203	570	18	11	7	1,747	1,184	563	8	8	-	
	12～14歳	1,725	1,175	550	18	11	7	1,701	1,158	543	6	6	-	
	15歳以上	48	28	20	-	-	-	46	26	20	2	2	-	
高等部	計	3,520	2,305	1,215	24	18	6	3,485	2,276	1,209	11	11	-	
	本科	小 計	3,486	2,285	1,201	24	18	6	3,453	2,258	1,195	9	9	-
		15～17歳	3,426	2,244	1,182	24	18	6	3,395	2,219	1,176	7	7	-
		18歳以上	60	41	19	-	-	-	58	39	19	2	2	-
専攻科	小 計	34	20	14	-	-	-	32	18	14	2	2	-	
	18～20歳	9	5	4	-	-	-	7	3	4	2	2	-	
	21歳以上	25	15	10	-	-	-	25	15	10	-	-	-	

特別支援学校

第111表 障害種別学級数及び在学者数

(令和4年度)

区 分	学 級 数							
	総 数	幼稚部	小学部	中学部	高等部	うち訪問教育学級 (再掲)		
						小学部	中学部	高等部
計	1,994	16	853	476	649	36	13	15
視覚障害	19	2	3	3	11	-	-	-
聴覚障害	40	8	14	8	10	-	-	-
知的障害	982	-	385	220	377	-	-	-
肢体不自由	59	-	26	17	16	-	-	-
病弱・身体虚弱	31	-	16	14	1	6	3	-
視覚障害と聴覚障害	2	-	1	-	1	-	-	-
視覚障害と知的障害	13	-	4	2	7	-	-	1
聴覚障害と知的障害	11	-	5	5	1	-	-	-
聴覚障害と肢体不自由	1	1	-	-	-	-	-	-
知的障害と肢体不自由	401	-	199	99	103	27	9	12
知的障害と病弱・身体虚弱	162	-	82	41	39	-	-	-
肢体不自由と病弱・身体虚弱	5	-	1	1	3	1	-	1
視覚障害と聴覚障害と知的障害	2	-	1	1	-	-	-	-
視覚障害と聴覚障害と肢体不自由	1	-	1	-	-	-	-	-
視覚障害と知的障害と肢体不自由	26	1	10	9	6	-	-	-
視覚障害と知的障害と病弱・身体虚弱	8	1	1	1	5	-	-	-
聴覚障害と知的障害と肢体不自由	20	1	12	4	3	-	-	-
聴覚障害と知的障害と病弱・身体虚弱	11	-	7	1	3	-	-	-
知的障害と肢体不自由と病弱・身体虚弱	154	-	64	38	52	1	1	1
視 覚 障 害 の み 無 し	15	1	6	5	3	1	-	-
聴 覚 障 害 の み 無 し	14	-	6	2	6	-	-	-
肢 体 不 自 由 の み 無 し	6	-	2	3	1	-	-	-
病 弱 ・ 身 体 虚 弱 の み 無 し	8	1	5	1	1	-	-	-
全 て あ り	3	-	2	1	-	-	-	-

区 分	在 学 者 数							
	総 数	幼稚部	小学部	中学部	高等部	うち訪問教育学級 (再掲)		
						小学部	中学部	高等部
計	8,447	53	3,101	1,773	3,520	88	24	25
視覚障害	64	4	5	8	47	-	-	-
聴覚障害	175	34	54	34	53	-	-	-
知的障害	5,876	-	1,937	1,124	2,815	-	-	-
肢体不自由	113	-	42	40	31	-	-	-
病弱・身体虚弱	86	-	42	43	1	17	5	-
視覚障害と聴覚障害	5	-	2	-	3	-	-	-
視覚障害と知的障害	30	-	9	7	14	-	-	1
聴覚障害と知的障害	25	-	12	11	2	-	-	-
聴覚障害と肢体不自由	1	1	-	-	-	-	-	-
知的障害と肢体不自由	974	-	481	236	257	65	18	21
知的障害と病弱・身体虚弱	393	-	206	95	92	-	-	-
肢体不自由と病弱・身体虚弱	7	-	1	3	3	1	-	1
視覚障害と聴覚障害と知的障害	4	-	2	2	-	-	-	-
視覚障害と聴覚障害と肢体不自由	3	-	3	-	-	-	-	-
視覚障害と知的障害と肢体不自由	70	3	27	24	16	-	-	-
視覚障害と知的障害と病弱・身体虚弱	18	2	2	3	11	-	-	-
聴覚障害と知的障害と肢体不自由	51	3	32	9	7	-	-	-
聴覚障害と知的障害と病弱・身体虚弱	30	-	20	2	8	-	-	-
知的障害と肢体不自由と病弱・身体虚弱	403	-	171	100	132	3	1	2
視 覚 障 害 の み 無 し	39	3	14	13	9	2	-	-
聴 覚 障 害 の み 無 し	37	-	16	5	16	-	-	-
肢 体 不 自 由 の み 無 し	15	-	4	9	2	-	-	-
病 弱 ・ 身 体 虚 弱 の み 無 し	19	3	13	2	1	-	-	-
全 て あ り	9	-	6	3	-	-	-	-

第112表 職名別教員数

区分		総数			校長		副校長			教頭			主幹教諭		指導教諭		教諭		助教諭		養護教諭		養護助教諭		栄養教諭		講師			
		計	男	女	男	女	男	男	女	男	女	男	女	男	女	男	女	男	女	男	女	男	女	男	女	男	女	男	女	
令和3年度	本務者	4,304	1,863	2,441	37	5	2	69	19	19	5	-	1,719	2,288	16	24	84	2	1	13	-	1								
	兼務者	437	140	297	-	1	-	2	-	-	-	-	54	65	-	2	-	-	-	-	-	-	-	-	-	-	84	229		
令和4年度	本務者	4,521	1,916	2,605	33	11	2	73	18	19	8	-	1,774	2,429	14	33	89	2	1	14	-	1								
	兼務者	474	153	321	-	1	-	2	-	-	-	-	46	55	-	1	-	-	-	-	-	-	-	-	-	105	264			

第113表 職名別職員数（本務者）

区分	総数			負担法による者（公立）						その他の者																		
	計	男	女	事務職員		寄宿舍指導員		学校栄養職員		事務職員		技術職員		寄宿舍指導員		実習助手		養護職員		学校栄養職員		学調理従事給食員		用務員		警備の員他		
				男	女	男	女	男	女	男	女	男	女	男	女	男	女	男	女	男	女	男	女	男	女	男	女	男
令和3年度	479	189	290	84	107	41	41	2	25	-	1	-	1	1	30	57	4	1	4	19	17	1	10	33				
令和4年度	490	193	297	89	110	41	43	2	21	-	1	2	1	-	30	60	8	-	4	19	15	2	11	31				

特別支援学校

第114表 本務教職員のうち教務主任等の数

区 分		令和3年度	令和4年度	国 立	公 立	私 立
部 主 事		107	111	3	106	2
特別支援学校教諭免許状所有者 (教諭・助教諭のうち)		3,065	3,322	22	3,297	3
教 務 主 任		39	43	1	41	1
学 年 主 任		381	386	-	386	-
保 健 主 事		48	51	1	49	1
生 徒 指 導 主 事		48	51	1	49	1
進 路 指 導 主 事		47	51	1	49	1
学 科 主 任		8	8	-	8	-
農 場 長		1	1	-	1	-
寮 務 主 任		4	4	-	4	-
自 立 活 動 担 当 教 員		68	77	-	77	-
司 書 教 諭		90	90	-	90	-
舎 監		21	22	-	21	1
産 休 代 教 替 員	副校長・教頭・主幹教諭・指導教諭・ 教諭・助教諭・講師	40	34	-	34	-
	養護教諭・養護助教諭・栄養教諭	1	2	-	2	-
	事 務 職 員	1	-	-	-	-
	寄 宿 舎 指 導 員	-	-	-	-	-
	学 校 栄 養 職 員	-	-	-	-	-
	実 習 助 手	1	-	-	-	-
育 児 休 業 代 替 員	副校長・教頭・主幹教諭・指導教諭・ 教諭・助教諭・講師	152	192	1	191	-
	養護教諭・養護助教諭・栄養教諭	2	3	-	3	-
	寄 宿 舎 指 導 員	-	2	-	2	-
	実 習 助 手	-	1	-	1	-

第115表 本務教員のうち理由別休職等教員数(再掲)

区 分	計	組合事務専従者	職務上負傷疾病者	その他	育児休業	介護休業
令和4年度	221	2	-	22	197	-
うち国立	1	-	-	-	1	-
公立	220	2	-	22	196	-
私立	-	-	-	-	-	-

第116表 市町村別 学校医等の数

区 分	学校医	学校歯科医	学校薬剤師	区 分	学校医	学校歯科医	学校薬剤師
令和4年度	210	56	52	日高市	5	1	1
うち国立	5	2	1	吉川市	-	-	-
公立	204	53	50	ふじみ野市	-	-	-
私立	1	1	1	白岡市	-	-	-
さいたま市	35	12	9	北足立郡			
(西区)	12	4	3	伊奈町	3	1	1
(北区)	8	3	2	入間郡			
(大宮区)	-	-	-	三芳町	-	-	-
(見沼区)	-	-	-	毛呂山町	3	1	1
(中央区)	3	1	1	越生町	-	-	-
(桜区)	4	1	1	比企郡			
(浦和区)	-	-	-	滑川町	-	-	-
(南区)	-	-	-	嵐山町	4	1	1
(緑区)	8	3	2	小川町	-	-	-
(岩槻区)	-	-	-	川島町	5	1	1
川越市	15	4	4	吉見町	-	-	-
熊谷市	5	1	1	鳩山町	-	-	-
川口市	5	1	1	ときがわ町	-	-	-
行田市	4	1	1	秩父郡			
秩父市	6	2	2	横瀬町	-	-	-
所沢市	8	2	2	皆野町	-	-	-
飯能市	-	-	-	長瀨町	-	-	-
加須市	4	1	1	小鹿野町	-	-	-
本庄市	4	1	1	東秩父村	-	-	-
東松山市	4	1	1	児玉郡			
春日部市	4	1	1	美里町	-	-	-
狭山市	4	1	1	神川町	-	-	-
羽生市	4	1	1	上里町	-	-	-
鴻巣市	-	-	-	大里郡			
深谷市	4	1	1	寄居町	-	-	-
上尾市	12	3	3	南埼玉郡			
草加市	8	2	2	宮代町	8	2	2
越谷市	9	2	2	北葛飾郡			
蕨市	-	-	-	杉戸町	-	-	-
戸田市	4	1	1	松伏町	4	1	1
入間市	4	1	1				
朝霞市	-	-	-	[再掲]			
志木市	-	-	-	(国立)			
和光市	9	2	2	さいたま市	5	2	1
新座市	-	-	-	(私立)			
桶川市	-	-	-	秩父市	1	1	1
久喜市	4	1	1				
北本市	4	1	1				
八潮市	-	-	-				
富士見市	5	1	1				
三郷市	4	1	1				
蓮田市	6	2	1				
坂戸市	3	1	1				
幸手市	-	-	-				
鶴ヶ島市	-	-	-				

特別支援学校 卒業後の状況

第117表 特別支援学校 中学部の状況別卒業生数

(令和4年度)

区分	卒業生数 総計	高等学校等 進学者	専修学校 (専門課程) 進学者	専修学校 (一般課程) 等入学者	公共職業能力 開発施設 等入学者	就職者等			左記有期雇用 労働者のうち 雇用契約期間 が一年以上、 かつフルタイム 勤務相当の 者(再掲)	左記以外 の者	不詳・ 死亡	高等学校等 進学者のうち 他県への 進学者(再 掲)	高等学 校等 進学率 (%)	卒業者に占める 就職者の割合 (%)
						自営 業主等 ・ 無期雇用 労働者	有期雇用 労働者	臨時 労働者						
計	544	540	-	-	-	-	-	-	-	4	-	4	99.3	-
視覚障害	男	2	2	-	-	-	-	-	-	-	-	-	100.0	-
	女	8	8	-	-	-	-	-	-	-	-	1	100.0	-
聴覚障害	男	9	9	-	-	-	-	-	-	-	-	3	100.0	-
	女	8	8	-	-	-	-	-	-	-	-	-	100.0	-
知的障害	男	287	286	-	-	-	-	-	-	1	-	-	99.7	-
	女	128	126	-	-	-	-	-	-	2	-	-	98.4	-
肢体不自由	男	48	48	-	-	-	-	-	-	-	-	-	100.0	-
	女	53	52	-	-	-	-	-	-	1	-	-	98.1	-
病弱・ 身体虚弱	男	-	-	-	-	-	-	-	-	-	-	-	-	-
	女	1	1	-	-	-	-	-	-	-	-	-	100.0	-

第118表 特別支援学校 高等部の状況別卒業生数

(令和4年度)

区分	卒業生数 総計	大学等 進学者	専修学校 (専門課程) 進学者	専修学校 (一般課程) 等入学者	公共職業能力 開発施設 等入学者	就職者等			左記有期雇用 労働者のうち 雇用契約期間 が一年以上、 かつフルタイム 勤務相当の 者(再掲)	左記以外 の者	不詳・ 死亡	左記以外の者 のうち 社会福祉施設 等入所・通所 者(再掲)	大 学 等 進 学 率 (%)	卒業者に占める 就職者の割合 (%)	
						自営 業主等 ・ 無期雇用 労働者	有期雇用 労働者	臨時 労働者							
計	1,072	14	3	-	5	85	256	1	136	708	-	650	1.3	20.6	
うち国立	8	-	-	-	-	2	-	-	-	6	-	6	-	25.0	
公立	1,062	12	3	-	5	83	256	1	136	702	-	644	1.1	20.6	
私立	2	2	-	-	-	-	-	-	-	-	-	-	100.0	-	
視覚障害	男	6	3	-	-	-	-	-	-	3	-	-	50.0	-	
	女	3	-	-	-	-	1	-	-	2	-	-	-	33.3	
聴覚障害	男	11	2	-	-	-	7	-	-	2	-	2	18.2	63.6	
	女	9	4	3	-	-	1	-	-	1	-	1	44.4	11.1	
知的障害	男	611	3	-	-	5	46	169	-	94	388	-	362	0.5	22.9
	女	343	1	-	-	-	30	85	1	41	226	-	212	0.3	20.7
肢体不自由	男	54	1	-	-	-	-	2	-	1	51	-	44	1.9	1.9
	女	35	-	-	-	-	-	-	-	35	-	29	-	-	
病弱・ 身体虚弱	男	-	-	-	-	-	-	-	-	-	-	-	-	-	
	女	-	-	-	-	-	-	-	-	-	-	-	-	-	

注1:「卒業者に占める就職者の割合」とは、卒業者のうち「自営業主等・無期雇用労働者」+「左記有期雇用労働者のうち雇用契約期間が一年以上、かつフルタイム勤務相当の者(再掲)」の占める比率をいう。

注2:「左記以外の者」とは、進学も就職もしていない者である(外国の大学等に入学した者、家事手伝いなど)。

専修学校

第119表 設置者別生徒数別学校数

区 分	総 数	国 立	公 立	私 立						
				計	学 校 法人立	準学校 法人立	財 団 法人立	社 団 法人立	その他の 法人立	個人立
令和3年度	106	2	5	99	30	45	-	15	6	3
令和4年度	105	2	5	98	30	44	-	15	6	3
0人	4	-	-	4	-	3	-	-	-	1
1～39	9	1	-	8	2	3	-	1	1	1
40	2	-	-	2	1	1	-	-	-	-
41～80	14	-	-	14	8	4	-	2	-	-
81～200	38	1	4	33	7	12	-	11	2	1
201～400	22	-	1	21	6	11	-	1	3	-
401～600	10	-	-	10	4	6	-	-	-	-
601～800	5	-	-	5	2	3	-	-	-	-
801～1,000	1	-	-	1	-	1	-	-	-	-
1,001人以上	-	-	-	-	-	-	-	-	-	-

第120表 類型別学校数

(令和4年度)

区 分	総 数	国 立	公 立	私 立
高等課程を置く学校	15	1	-	14
専門課程を置く学校	96	2	5	89

注：この表の「学校数」は、高等課程を設置する専修学校、専門課程を設置する専修学校の数で延数である。

第121表 設置者別課程別学科数

(令和4年度)

区 分	総 数	国 立	公 立	私 立							
				計	学 校 法人立	準学校 法人立	財 団 法人立	社 団 法人立	その他の 法人立	個人立	
総 数	昼 間	244	8	9	227	73	118	-	18	6	12
	その他	22	-	-	22	7	14	-	-	-	1
高等課程	昼 間	15	1	-	14	2	7	-	3	-	2
	その他	2	-	-	2	1	1	-	-	-	-
専門課程	昼 間	223	7	9	207	71	105	-	15	6	10
	その他	20	-	-	20	6	13	-	-	-	1
一般課程	昼 間	6	-	-	6	-	6	-	-	-	-
	その他	-	-	-	-	-	-	-	-	-	-

専修学校

第122表 学科別学校数

区分	総数				国立				公立				私立			
	計	高等課程	専門課程	一般課程	計	高等課程	専門課程	一般課程	計	高等課程	専門課程	一般課程	計	高等課程	専門課程	一般課程
令和3年度	147	15	129	3	3	1	2	-	5	-	5	-	139	14	122	3
令和4年度	148	15	130	3	3	1	2	-	6	-	6	-	139	14	122	3
工業関係	測量	-	-	-	-	-	-	-	-	-	-	-	-	-	-	-
	土木・建築	-	-	-	-	-	-	-	-	-	-	-	-	-	-	-
	電気・電子	-	-	-	-	-	-	-	-	-	-	-	-	-	-	-
	無線・通信	-	-	-	-	-	-	-	-	-	-	-	-	-	-	-
	自動車整備	4	-	4	-	-	-	-	-	-	-	-	4	-	4	-
農業関係	機械	-	-	-	-	-	-	-	-	-	-	-	-	-	-	-
	電子計算機	-	-	-	-	-	-	-	-	-	-	-	-	-	-	-
	情報処理その他	4	-	4	-	-	-	-	-	-	-	-	4	-	4	-
農業関係	農園	1	-	1	-	-	-	-	1	-	1	-	-	-	-	-
	その他	2	-	2	-	-	-	-	1	-	1	-	1	-	1	-
医療関係	看護	31	-	31	-	-	-	-	4	-	4	-	27	-	27	-
	歯科衛生	5	5	-	-	-	-	-	-	-	-	-	5	5	-	-
	歯科技工	3	-	3	-	-	-	-	-	-	-	-	3	-	3	-
	臨床検査	1	-	1	-	-	-	-	-	-	-	-	1	-	1	-
	診療放射線	2	-	2	-	-	-	-	-	-	-	-	2	-	2	-
	はり・きゅう・あんま	-	-	-	-	-	-	-	-	-	-	-	-	-	-	-
	柔道整復理学・作業療法その他	5	1	4	-	2	1	1	-	-	-	-	3	-	3	-
衛生関係	栄養	2	-	2	-	-	-	-	-	-	-	-	2	-	2	-
	調理	3	-	3	-	-	-	-	-	-	-	-	3	-	3	-
	美容	2	-	2	-	-	-	-	-	-	-	-	2	-	2	-
	美粧・製パン	8	1	7	-	-	-	-	-	-	-	-	8	1	7	-
	その他	3	-	3	-	-	-	-	-	-	-	-	3	-	3	-
教育・社会関係	福祉	3	-	3	-	-	-	-	-	-	-	-	3	-	3	-
	社会	2	-	2	-	-	-	-	-	-	-	-	2	-	2	-
	福祉	7	-	7	-	-	-	-	-	-	-	-	7	-	7	-
	福祉	3	1	2	-	-	-	-	-	-	-	-	3	1	2	-
商業実務関係	商業	3	1	2	-	-	-	-	-	-	-	-	3	1	2	-
	簿記	2	-	2	-	-	-	-	-	-	-	-	2	-	2	-
	タイピスト	-	-	-	-	-	-	-	-	-	-	-	-	-	-	-
	秘書	-	-	-	-	-	-	-	-	-	-	-	-	-	-	-
	旅行	-	-	-	-	-	-	-	-	-	-	-	-	-	-	-
	情報	9	1	8	-	-	-	-	-	-	-	-	9	1	8	-
	ビジネス	4	-	4	-	-	-	-	-	-	-	-	4	-	4	-
服飾・家政関係	家庭	-	-	-	-	-	-	-	-	-	-	-	-	-	-	-
	洋裁	4	2	2	-	-	-	-	-	-	-	-	4	2	2	-
	手芸	-	-	-	-	-	-	-	-	-	-	-	-	-	-	-
	ファッションビジネス	-	-	-	-	-	-	-	-	-	-	-	-	-	-	-
	その他	-	-	-	-	-	-	-	-	-	-	-	-	-	-	-
文化・教養関係	音楽	1	1	-	-	-	-	-	-	-	-	-	1	1	-	-
	芸術	1	-	1	-	-	-	-	-	-	-	-	1	-	1	-
	茶道	-	-	-	-	-	-	-	-	-	-	-	-	-	-	-
	外国語	2	1	1	-	-	-	-	-	-	-	-	2	1	1	-
	映画	-	-	-	-	-	-	-	-	-	-	-	-	-	-	-
	写真	-	-	-	-	-	-	-	-	-	-	-	-	-	-	-
	通訳・ガイド	-	-	-	-	-	-	-	-	-	-	-	-	-	-	-
	体験・補習	3	-	-	3	-	-	-	-	-	-	-	3	-	-	3
	動物	2	-	2	-	-	-	-	-	-	-	-	2	-	2	-
	法律行政	2	-	2	-	-	-	-	-	-	-	-	2	-	2	-
スポーツ	-	-	-	-	-	-	-	-	-	-	-	-	-	-	-	
その他	6	1	5	-	-	-	-	-	-	-	-	6	1	5	-	

注：この表の「学校数」は、「区分」欄の学科をもっている学校の数で延数である。

第123表 設置者別課程別生徒数

区分	総数	国立	公立	私立							
				計	学校法人立	準学校法人立	財団法人立	社団法人立	その他の法人立	個人立	
令和3年度	21,750	161	767	20,822	5,874	11,456	-	1,960	1,151	381	
令和4年度	20,605	159	754	19,692	6,122	10,431	-	1,837	1,162	140	
男	9,053	50	112	8,891	2,496	5,852	-	313	143	87	
女	11,552	109	642	10,801	3,626	4,579	-	1,524	1,019	53	
高等課程	計	702	3	-	699	109	269	-	321	-	-
	男	210	3	-	207	54	79	-	74	-	-
	女	492	-	-	492	55	190	-	247	-	-
専門課程	計	18,770	156	754	17,860	6,013	9,029	-	1,516	1,162	140
	男	7,947	47	112	7,788	2,442	4,877	-	239	143	87
	女	10,823	109	642	10,072	3,571	4,152	-	1,277	1,019	53
一般課程	計	1,133	-	-	1,133	-	1,133	-	-	-	-
	男	896	-	-	896	-	896	-	-	-	-
	女	237	-	-	237	-	237	-	-	-	-

専修学校

第124表 課程別教職員数

区分	総数						国立					
	教員数				職員数 (本務者)		教員数				職員数 (本務者)	
	本務者		兼務者				本務者		兼務者			
	男	女	男	女	男	女	男	女	男	女	男	女
令和3年度	657	786	2,059	1,328	229	298	25	12	9	4	5	2
令和4年度	653	760	2,035	1,405	227	293	25	10	13	4	6	-
高等課程	19	37	63	46	…	…	2	2	-	-	…	…
専門課程	609	723	1,879	1,348	…	…	23	8	13	4	…	…
一般課程	25	-	93	11	…	…	-	-	-	-	…	…

区分	公立						私立					
	教員数				職員数 (本務者)		教員数				職員数 (本務者)	
	本務者		兼務者				本務者		兼務者			
	男	女	男	女	男	女	男	女	男	女	男	女
令和3年度	27	69	240	127	14	6	605	705	1,810	1,197	210	290
令和4年度	25	69	266	171	16	5	603	681	1,756	1,230	205	288
高等課程	-	-	-	-	…	…	17	35	63	46	…	…
専門課程	25	69	266	171	…	…	561	646	1,600	1,173	…	…
一般課程	-	-	-	-	…	…	25	-	93	11	…	…

第125表 卒業年次別入学者数(再掲)

(令和4年度)

区 分	計	国 立	公 立	私 立
高 等 課 程 入学者のうち令和4年3月 中学校・義務教育学校卒業者及び 中等教育学校(前期課程)修了者	82	-	-	82
男	40	-	-	40
女	42	-	-	42
専 門 課 程 入学者のうち令和4年 3月高等学校及び 中等教育学校(後期課程)卒業者	5,301	8	227	5,066
男	2,105	-	36	2,069
女	3,196	8	191	2,997

第126表 入学者のうち就業している者の数(再掲)

(令和4年度)

区 分	計	国 立	公 立	私 立
高 等 課 程	114	-	-	114
男	29	-	-	29
女	85	-	-	85
専 門 課 程	347	1	-	346
男	103	1	-	102
女	244	-	-	244
一 般 課 程	-	-	-	-
男	-	-	-	-
女	-	-	-	-

専修学校

第127表 学科別修業年限別学科数・

区 分	修 業 年 限 別 学 科 数							生 徒 数					
	総数	1年0か月～ 1年11か月		2年0か月～ 2年11か月		3年0か月 以上		総数	昼 間		そ の 他		
		昼 間	そ の 他	昼 間	そ の 他	昼 間	そ の 他		男	女	男	女	
令和3年度	254	36	4	118	9	78	9	21,750	9,468	11,772	340	170	
令和4年度	266	39	4	124	9	81	9	20,605	8,712	11,372	341	180	
工 業 関 係	計	44	4	-	26	2	12	-	3,885	3,331	542	10	2
	測 量	-	-	-	-	-	-	-	-	-	-	-	-
	土木・建築	-	-	-	-	-	-	-	-	-	-	-	-
	電気・電子	-	-	-	-	-	-	-	-	-	-	-	-
	無線・通信	-	-	-	-	-	-	-	-	-	-	-	-
	自動車整備	21	3	-	11	-	7	-	2,060	1,991	69	-	-
	機 械	-	-	-	-	-	-	-	-	-	-	-	-
	電子計算機	-	-	-	-	-	-	-	-	-	-	-	-
農 業 関 係	計	6	1	-	5	-	-	-	253	122	131	-	-
	農 業	4	1	-	3	-	-	-	120	60	60	-	-
	園 芸	2	-	-	2	-	-	-	133	62	71	-	-
	そ の 他	-	-	-	-	-	-	-	-	-	-	-	-
	計	79	2	-	14	1	54	8	7,729	1,727	5,572	295	135
	看 護	32	-	-	4	-	28	-	4,495	611	3,884	-	-
	准 看 護	5	-	-	5	-	-	-	440	93	347	-	-
	歯 科 衛 生	3	-	-	-	-	3	-	301	1	300	-	-
歯 科 技 工	1	-	-	1	-	-	-	84	56	28	-	-	
臨 床 検 査	2	-	-	-	-	2	-	224	86	138	-	-	
診 療 放 射 線	-	-	-	-	-	-	-	-	-	-	-	-	
医 療 関 係	ほり・きゆう・あんま	12	-	-	-	-	8	4	382	150	130	58	44
	柔 道 整 復	6	-	-	-	-	4	2	470	314	103	43	10
	理 学 ・ 療 法	7	-	-	-	-	5	2	885	348	292	188	57
	そ の 他	11	2	-	4	1	4	-	448	68	350	6	24
衛 生 関 係	計	35	7	2	23	1	1	1	2,271	455	1,780	11	25
	栄 養	2	-	-	2	-	-	-	177	28	149	-	-
	調 理	5	2	1	2	-	-	-	269	131	118	11	9
	理 容	2	-	-	2	-	-	-	64	42	22	-	-
	美 容	12	-	1	8	1	1	1	953	200	737	-	16
	製 菓 ・ 製 パ ン	9	4	-	5	-	-	-	344	50	294	-	-
そ の 他	5	1	-	4	-	-	-	464	4	460	-	-	

生徒数・入学状況・卒業生数

入 学 状 況											卒 業 者 数 (前年度間)					
入 学 定 員			入 学 者			左 記 の う ち 昼 間					入 学 者			入 学 者		
						入 学 定 員		入 学 者								
計	う ち 春 期 分	入 学 者	計	男	女	計	う ち 春 期 分	入 学 者	計	男	女	計	男	女		
14,561	12,464	13,862	10,308	4,859	5,449	13,819	11,872	13,591	10,082	4,719	5,363	8,667	4,245	4,422		
14,492	12,360	11,738	9,273	4,269	5,004	13,743	11,769	11,473	9,050	4,139	4,911	8,822	4,188	4,634		
2,684	1,580	1,508	1,402	1,233	169	2,534	1,580	1,501	1,395	1,227	168	1,581	1,319	262		
-	-	-	-	-	-	-	-	-	-	-	-	-	-	-		
-	-	-	-	-	-	-	-	-	-	-	-	-	-	-		
-	-	-	-	-	-	-	-	-	-	-	-	-	-	-		
1,070	1,070	847	767	731	36	1,070	1,070	847	767	731	36	707	686	21		
-	-	-	-	-	-	-	-	-	-	-	-	-	-	-		
-	-	-	-	-	-	-	-	-	-	-	-	-	-	-		
320	320	418	399	306	93	320	320	418	399	306	93	297	226	71		
1,294	190	243	236	196	40	1,144	190	236	229	190	39	577	407	170		
170	170	189	150	70	80	170	170	189	150	70	80	132	86	46		
75	75	111	76	38	38	75	75	111	76	38	38	69	55	14		
95	95	78	74	32	42	95	95	78	74	32	42	63	31	32		
-	-	-	-	-	-	-	-	-	-	-	-	-	-	-		
3,245	3,200	4,617	2,772	712	2,060	3,037	2,992	4,433	2,621	616	2,005	2,328	513	1,815		
1,655	1,612	2,790	1,554	224	1,330	1,655	1,612	2,790	1,554	224	1,330	1,433	172	1,261		
240	240	307	227	47	180	240	240	307	227	47	180	202	39	163		
120	120	158	114	-	114	120	120	158	114	-	114	108	2	106		
70	70	32	32	19	13	70	70	32	32	19	13	31	17	14		
150	150	67	56	25	31	150	150	67	56	25	31	21	16	5		
-	-	-	-	-	-	-	-	-	-	-	-	-	-	-		
222	222	157	131	68	63	164	164	115	94	48	46	103	53	50		
180	180	171	163	126	37	150	150	155	148	114	34	96	68	28		
280	278	440	287	171	116	200	198	331	203	110	93	222	128	94		
328	328	495	208	32	176	288	288	478	193	29	164	112	18	94		
1,956	1,934	1,305	1,245	264	981	1,817	1,803	1,277	1,218	258	960	1,033	246	787		
180	180	92	91	13	78	180	180	92	91	13	78	62	14	48		
340	318	165	157	88	69	320	306	153	146	82	64	164	85	79		
50	50	34	32	23	9	50	50	34	32	23	9	43	30	13		
738	738	532	498	107	391	619	619	516	482	107	375	364	69	295		
360	360	209	203	30	173	360	360	209	203	30	173	170	28	142		
288	288	273	264	3	261	288	288	273	264	3	261	230	20	210		

専修学校

第127表 学科別修業年限別学科数・

区 分		修 業 年 限 別 学 科 数						生 徒 数					
		総数	1年0か月～ 1年11か月		2年0か月～ 2年11か月		3年0か月 以上		総 数	昼 間		そ の 他	
			昼 間	そ の 他	昼 間	そ の 他	昼 間	そ の 他		男	女	男	女
教育・ 社会福祉関係	計	16	1	1	11	-	3	-	1,474	354	1,087	21	12
	保育士養成	4	-	-	2	-	2	-	616	80	536	-	-
	教員養成	2	1	-	1	-	-	-	141	13	128	-	-
	介護福祉	7	-	-	7	-	-	-	465	181	284	-	-
	社会福祉	3	-	1	1	-	1	-	252	80	139	21	12
	そ の 他	-	-	-	-	-	-	-	-	-	-	-	-
商 業 実 務 関 係	計	37	7	1	23	1	5	-	2,251	982	1,269	-	-
	商 業	6	-	-	5	-	1	-	273	150	123	-	-
	経 理 ・ 簿 記	4	2	-	2	-	-	-	371	200	171	-	-
	タ イ プ ス ト	-	-	-	-	-	-	-	-	-	-	-	-
	秘 書	-	-	-	-	-	-	-	-	-	-	-	-
	経 営	-	-	-	-	-	-	-	-	-	-	-	-
	旅 行	-	-	-	-	-	-	-	-	-	-	-	-
	情 報	18	2	1	11	1	3	-	966	542	424	-	-
	ビ ジ ネ ス	7	2	-	4	-	1	-	567	26	541	-	-
そ の 他	2	1	-	1	-	-	-	74	64	10	-	-	
服 飾 ・ 家 政 関 係	計	6	1	-	1	1	3	-	13	2	10	-	1
	家 政	-	-	-	-	-	-	-	-	-	-	-	-
	家 庭	-	-	-	-	-	-	-	-	-	-	-	-
	和 洋 裁	6	1	-	1	1	3	-	13	2	10	-	1
	料 理	-	-	-	-	-	-	-	-	-	-	-	-
	編 物 ・ 手 芸	-	-	-	-	-	-	-	-	-	-	-	-
ファッションビジネス	-	-	-	-	-	-	-	-	-	-	-	-	
そ の 他	-	-	-	-	-	-	-	-	-	-	-	-	
文 化 ・ 教 育 関 係	計	43	16	-	21	3	3	-	2,729	1,739	981	4	5
	音 楽	-	-	-	-	-	-	-	-	-	-	-	-
	美 術	1	-	-	-	-	1	-	7	-	7	-	-
	デ ザ イン	1	-	-	1	-	-	-	-	-	-	-	-
	茶 華 道	-	-	-	-	-	-	-	-	-	-	-	-
	外 国 語	3	-	-	-	3	-	-	9	-	-	4	5
	演 劇 ・ 映 画	-	-	-	-	-	-	-	-	-	-	-	-
	写 真	-	-	-	-	-	-	-	-	-	-	-	-
	通 訳 ・ ガ イ ド	-	-	-	-	-	-	-	-	-	-	-	-
	受 験 ・ 補 習	6	6	-	-	-	-	-	1,133	896	237	-	-
	動 物	9	-	-	8	-	1	-	521	134	387	-	-
	法 律 行 政	5	3	-	2	-	-	-	626	468	158	-	-
ス ポ ー ツ	-	-	-	-	-	-	-	-	-	-	-	-	
そ の 他	18	7	-	10	-	1	-	433	241	192	-	-	

生徒数・入学状況・卒業生数（つづき）

入 学 状 況												卒 業 者 数 (前年度間)		
入 学 定 員			入 学 者			左 記 の う ち 昼 間			入 学 者					
計	う ち 春 期 分	入 学 志 願 者	計	男	女	計	う ち 春 期 分	入 学 志 願 者	計	男	女	計	男	女
360	360	272	256	31	225	360	360	272	256	31	225	218	31	187
120	120	73	69	5	64	120	120	73	69	5	64	71	7	64
320	320	251	218	89	129	320	320	251	218	89	129	218	89	129
160	160	142	116	48	68	120	120	103	84	28	56	126	40	86
-	-	-	-	-	-	-	-	-	-	-	-	-	-	-
1,792	1,616	1,295	1,120	495	625	1,680	1,504	1,295	1,120	495	625	1,006	426	580
269	113	204	115	74	41	269	113	204	115	74	41	120	66	54
215	215	221	206	115	91	215	215	221	206	115	91	257	166	91
-	-	-	-	-	-	-	-	-	-	-	-	-	-	-
-	-	-	-	-	-	-	-	-	-	-	-	-	-	-
-	-	-	-	-	-	-	-	-	-	-	-	-	-	-
-	-	-	-	-	-	-	-	-	-	-	-	-	-	-
748	728	530	468	262	206	636	616	530	468	262	206	307	160	147
480	480	296	287	7	280	480	480	296	287	7	280	319	33	286
80	80	44	44	37	7	80	80	44	44	37	7	3	1	2
146	130	6	6	1	5	106	90	5	5	1	4	10	3	7
-	-	-	-	-	-	-	-	-	-	-	-	-	-	-
-	-	-	-	-	-	-	-	-	-	-	-	-	-	-
146	130	6	6	1	5	106	90	5	5	1	4	10	3	7
-	-	-	-	-	-	-	-	-	-	-	-	-	-	-
-	-	-	-	-	-	-	-	-	-	-	-	-	-	-
-	-	-	-	-	-	-	-	-	-	-	-	-	-	-
-	-	-	-	-	-	-	-	-	-	-	-	-	-	-
3,539	2,770	2,080	1,919	1,321	598	3,479	2,710	2,074	1,914	1,319	595	2,099	1,428	671
-	-	-	-	-	-	-	-	-	-	-	-	-	-	-
40	40	2	2	-	2	40	40	2	2	-	2	3	-	3
40	40	-	-	-	-	40	40	-	-	-	-	-	-	-
-	-	-	-	-	-	-	-	-	-	-	-	-	-	-
60	60	6	5	2	3	-	-	-	-	-	-	7	3	4
-	-	-	-	-	-	-	-	-	-	-	-	-	-	-
-	-	-	-	-	-	-	-	-	-	-	-	-	-	-
-	-	-	-	-	-	-	-	-	-	-	-	-	-	-
1,640	1,640	1,136	1,133	896	237	1,640	1,640	1,136	1,133	896	237	1,230	952	278
280	280	311	260	64	196	280	280	311	260	64	196	270	63	207
435	435	408	367	276	91	435	435	408	367	276	91	320	256	64
-	-	-	-	-	-	-	-	-	-	-	-	-	-	-
1,044	275	217	152	83	69	1,044	275	217	152	83	69	269	154	115

各種学校

第128表 設置者別学校数

区 分	総 数	公 立	私 立
令和3年度	26	-	26
令和4年度	24	-	24

注：国立は該当なし。

第129表 設置者別生徒数

区 分	総 数	公 立	私 立
令和3年度	2,547	-	2,547
令和4年度	2,449	-	2,449
男	1,053	-	1,053
女	1,396	-	1,396

注：国立は該当なし。

第130表 教 職 員 数

区 分	総 数			公 立			私 立		
	教 員 数		職員数 (本務者)	教 員 数		職員数 (本務者)	教 員 数		職員数 (本務者)
	本務者	兼務者		本務者	兼務者		本務者	兼務者	
令和3年度	174	515	101	-	-	-	174	515	101
令和4年度	166	497	94	-	-	-	166	497	94
男	54	292	44	-	-	-	54	292	44
女	112	205	50	-	-	-	112	205	50

注：国立は該当なし。

第131表 入学者のうち就業している者の数（再掲）

区 分	総 数			公 立			私 立		
	計	男	女	計	男	女	計	男	女
令和3年度	252	48	204	-	-	-	252	48	204
令和4年度	217	41	176	-	-	-	217	41	176

注1：国立は該当なし。

注2：課程別入学者数は、第125表に掲載している。

各種学校

第132表 課程数・課程別生徒数・

区 分	課程数	生 徒 数			修業年限1年未満 の 課 程			修業年限1年以上 の 課 程			総数のうち昼の課程 の 生 徒 数			
		総 数	男	女	計	男	女	計	男	女	計	男	女	
令 和 3 年 度	36	2,547	1,037	1,510	997	490	507	1,550	547	1,003	2,450	997	1,453	
令 和 4 年 度	34	2,449	1,053	1,396	1,008	538	470	1,441	515	926	2,360	1,005	1,355	
工業 関係	計	-	-	-	-	-	-	-	-	-	-	-	-	-
	電子計算機	-	-	-	-	-	-	-	-	-	-	-	-	-
	そ の 他	-	-	-	-	-	-	-	-	-	-	-	-	-
医療 関係	計	12	743	116	627	25	8	17	718	108	610	743	116	627
	看 護	-	-	-	-	-	-	-	-	-	-	-	-	-
	准 看 護	12	743	116	627	25	8	17	718	108	610	743	116	627
	そ の 他	-	-	-	-	-	-	-	-	-	-	-	-	-
商業 実務 関係	計	1	81	48	33	-	-	-	81	48	33	-	-	-
	商 業	-	-	-	-	-	-	-	-	-	-	-	-	-
	経 理・簿 記	-	-	-	-	-	-	-	-	-	-	-	-	-
	情 報	-	-	-	-	-	-	-	-	-	-	-	-	-
	そ の 他	1	81	48	33	-	-	-	81	48	33	-	-	-
家政 関係	計	1	8	-	8	-	-	-	8	-	8	-	-	-
	和 洋 裁	-	-	-	-	-	-	-	-	-	-	-	-	-
	編 物・手 芸	-	-	-	-	-	-	-	-	-	-	-	-	-
	そ の 他	1	8	-	8	-	-	-	8	-	8	-	-	-
文化・ 教養 関係	計	9	419	237	182	-	-	-	419	237	182	419	237	182
	美 術	-	-	-	-	-	-	-	-	-	-	-	-	-
	デ ザ イン	-	-	-	-	-	-	-	-	-	-	-	-	-
	茶 華 道	-	-	-	-	-	-	-	-	-	-	-	-	-
	そ の 他	9	419	237	182	-	-	-	419	237	182	419	237	182
各 種 学 校 の 課 程	計	11	1,198	652	546	983	530	453	215	122	93	1,198	652	546
	予 備 校	-	-	-	-	-	-	-	-	-	-	-	-	-
	学 習・補 習	-	-	-	-	-	-	-	-	-	-	-	-	-
	自 動 車 操 縦	5	983	530	453	983	530	453	-	-	-	983	530	453
	外 国 人 学 校	6	215	122	93	-	-	-	215	122	93	215	122	93
	そ の 他	-	-	-	-	-	-	-	-	-	-	-	-	-

各種学校

卒業生数・入学者数

総数のうち高卒以上を入学資格とする課程の生徒数			卒業生数 (前年度間)			入学者数			左記のうち高卒以上を入学資格とする課程への入学者数		
計	男	女	計	男	女	計	男	女	計	男	女
170	106	64	3,045	1,446	1,599	713	221	492	25	10	15
196	120	76	3,217	1,466	1,751	932	391	541	104	61	43
-	-	-	-	-	-	-	-	-	-	-	-
-	-	-	-	-	-	-	-	-	-	-	-
-	-	-	-	-	-	-	-	-	-	-	-
-	-	-	348	37	311	376	59	317	-	-	-
-	-	-	-	-	-	-	-	-	-	-	-
-	-	-	348	37	311	376	59	317	-	-	-
-	-	-	-	-	-	-	-	-	-	-	-
-	-	-	35	19	16	3	1	2	-	-	-
-	-	-	-	-	-	-	-	-	-	-	-
-	-	-	-	-	-	-	-	-	-	-	-
-	-	-	-	-	-	-	-	-	-	-	-
-	-	-	35	19	16	3	1	2	-	-	-
-	-	-	2	-	2	3	-	3	-	-	-
-	-	-	-	-	-	-	-	-	-	-	-
-	-	-	-	-	-	-	-	-	-	-	-
-	-	-	2	-	2	3	-	3	-	-	-
196	120	76	233	133	100	249	133	116	104	61	43
-	-	-	30	3	27	-	-	-	-	-	-
-	-	-	-	-	-	-	-	-	-	-	-
-	-	-	-	-	-	-	-	-	-	-	-
196	120	76	203	130	73	249	133	116	104	61	43
-	-	-	2,599	1,277	1,322	301	198	103	-	-	-
-	-	-	-	-	-	-	-	-	-	-	-
-	-	-	-	-	-	-	-	-	-	-	-
-	-	-	2,535	1,242	1,293	263	175	88	-	-	-
-	-	-	64	35	29	38	23	15	-	-	-
-	-	-	-	-	-	-	-	-	-	-	-

不就学学齡児童調

第133表 不就学学齡児童生徒数

区 分		総 数			学 齡 児 童													
					計		6歳		7歳		8歳		9歳		10歳		11歳	
		計	男	女	男	女	男	女	男	女	男	女	男	女	男	女	男	女
令和3年度		76	44	32	21	20	3	2	3	3	3	4	3	2	4	2	5	7
令和4年度		94	47	47	20	26	5	3	2	3	3	7	2	4	3	4	5	5
就学 免 除 者	計	43	23	20	10	11	1	-	1	-	2	5	1	3	2	2	3	1
	病弱・発育不完全	-	-	-	-	-	-	-	-	-	-	-	-	-	-	-	-	-
	児童自立支援施設 又は少年院にいるため	2	2	-	-	-	-	-	-	-	-	-	-	-	-	-	-	-
	重国籍のため	39	19	20	8	11	1	-	1	-	1	5	1	3	1	2	3	1
	そ の 他	2	2	-	2	-	-	-	-	-	1	-	-	-	1	-	-	-
就学 猶 予 者	計	16	10	6	6	3	4	1	1	2	-	-	-	-	1	-	-	-
	病弱・発育不完全	2	2	-	2	-	1	-	1	-	-	-	-	-	-	-	-	-
	児童自立支援施設 又は少年院にいるため	-	-	-	-	-	-	-	-	-	-	-	-	-	-	-	-	-
	重国籍のため	11	6	5	2	2	1	-	-	2	-	-	-	-	1	-	-	-
	そ の 他	3	2	1	2	1	2	1	-	-	-	-	-	-	-	-	-	-
1年以上居所不明者数		15	7	8	1	2	-	-	-	-	-	-	1	-	-	1	-	1
学齡児童生徒死亡者数 (令和3年度間)		20	7	13	3	10	-	2	-	1	1	2	-	1	-	1	2	3

学 齡 生 徒							
計		1 2 歳		1 3 歳		1 4 歳	
男	女	男	女	男	女	男	女
23	12	6	4	8	3	9	5
27	21	8	7	10	8	9	6
13	9	6	3	3	4	4	2
-	-	-	-	-	-	-	-
2	-	-	-	2	-	-	-
11	9	6	3	1	4	4	2
-	-	-	-	-	-	-	-
4	3	-	2	1	1	3	-
-	-	-	-	-	-	-	-
-	-	-	-	-	-	-	-
4	3	-	2	1	1	3	-
-	-	-	-	-	-	-	-
6	6	-	-	5	2	1	4
4	3	2	2	1	1	1	-

不 就 学

第 1 3 4 表 市 町 村 別 不 就 学

区 分	総 数	就 学 免 除 者						就 学 猶 予 者						1 年 以 上 所 居 不 明 者 数		学 齡 児 童 生 徒 死 亡 者 数 (令 和 3 年 度 間)			
		計	6 ~ 11 歳		12 ~ 14 歳		計	6 ~ 11 歳		12 ~ 14 歳									
			計	男	女	計		男	女	計	男	女	計	男	女	男	女	男	女
令 和 3 年 度	63	41	23	11	12	18	11	7	22	12	8	4	10	7	3	-	-	7	6
令 和 4 年 度	59	43	21	10	11	22	13	9	16	9	6	3	7	4	3	7	8	7	13
さいたま市	10	7	4	3	1	3	1	2	3	3	2	1	-	-	-	-	-	1	4
川越市	-	-	-	-	-	-	-	-	-	-	-	-	-	-	-	-	-	-	1
熊谷市	1	-	-	-	-	-	-	-	1	1	1	-	-	-	-	-	-	-	-
川口市	6	-	-	-	-	-	-	-	6	4	3	1	2	1	1	-	-	1	4
行田市	-	-	-	-	-	-	-	-	-	-	-	-	-	-	-	-	-	-	-
秩父市	-	-	-	-	-	-	-	-	-	-	-	-	-	-	-	-	-	-	-
所沢市	5	-	-	-	-	-	-	-	5	1	-	1	4	2	2	-	-	2	-
飯能市	3	3	1	-	1	2	1	1	-	-	-	-	-	-	-	-	-	-	-
加須市	-	-	-	-	-	-	-	-	-	-	-	-	-	-	-	-	-	-	-
本庄市	-	-	-	-	-	-	-	-	-	-	-	-	-	-	-	-	-	-	-
東松山市	-	-	-	-	-	-	-	-	-	-	-	-	-	-	-	-	-	-	-
春日部市	-	-	-	-	-	-	-	-	-	-	-	-	-	-	-	5	8	1	-
狭山市	-	-	-	-	-	-	-	-	-	-	-	-	-	-	-	-	-	-	-
羽生市	-	-	-	-	-	-	-	-	-	-	-	-	-	-	-	-	-	-	-
鴻巣市	-	-	-	-	-	-	-	-	-	-	-	-	-	-	-	-	-	-	-
深谷市	4	4	2	2	-	2	2	-	-	-	-	-	-	-	-	1	-	-	-
上尾市	-	-	-	-	-	-	-	-	-	-	-	-	-	-	-	-	-	1	-
草加市	-	-	-	-	-	-	-	-	-	-	-	-	-	-	-	-	-	-	-
越谷市	9	9	3	2	1	6	5	1	-	-	-	-	-	-	-	-	-	-	-
蕨市	-	-	-	-	-	-	-	-	-	-	-	-	-	-	-	-	-	-	-
戸田市	7	7	3	1	2	4	1	3	-	-	-	-	-	-	-	-	-	-	-
入間市	2	2	1	1	-	1	1	-	-	-	-	-	-	-	-	-	-	-	-
朝霞市	-	-	-	-	-	-	-	-	-	-	-	-	-	-	-	-	-	-	-
志木市	-	-	-	-	-	-	-	-	-	-	-	-	-	-	-	-	-	-	-
和光市	-	-	-	-	-	-	-	-	-	-	-	-	-	-	-	-	-	-	-
新座市	-	-	-	-	-	-	-	-	-	-	-	-	-	-	-	-	-	-	-
桶川市	-	-	-	-	-	-	-	-	-	-	-	-	-	-	-	-	-	-	-
久喜市	1	-	-	-	-	-	-	-	1	-	-	-	1	1	-	-	-	-	-
北本市	-	-	-	-	-	-	-	-	-	-	-	-	-	-	-	-	-	-	-
八潮市	-	-	-	-	-	-	-	-	-	-	-	-	-	-	-	-	-	-	-
富士見市	-	-	-	-	-	-	-	-	-	-	-	-	-	-	-	-	-	-	-
三郷市	-	-	-	-	-	-	-	-	-	-	-	-	-	-	-	-	-	-	1
蓮田市	-	-	-	-	-	-	-	-	-	-	-	-	-	-	-	-	-	-	-
坂戸市	-	-	-	-	-	-	-	-	-	-	-	-	-	-	-	-	-	-	-
幸手市	3	3	2	1	1	1	1	-	-	-	-	-	-	-	-	-	-	-	1

学 齡 児 童 生 徒 数

区 分	総 数	就 学 免 除 者						就 学 猶 予 者						1年以上 居 不明者数		学齡児童 生 徒 死亡者数 (令和3年度間)	
		計	6～11歳		12～14歳		計	6～11歳		12～14歳		男	女	男	女		
			計	男	女	計		男	女	計	男					女	計
鶴ヶ島市	-	-	-	-	-	-	-	-	-	-	-	-	-	-	1	-	-
日高市	5	5	3	-	3	2	1	1	-	-	-	-	-	-	-	-	1
吉川市	-	-	-	-	-	-	-	-	-	-	-	-	-	-	-	-	-
ふじみ野市	-	-	-	-	-	-	-	-	-	-	-	-	-	-	-	-	-
白岡市	-	-	-	-	-	-	-	-	-	-	-	-	-	-	-	-	-
北足立郡																	
伊奈町	-	-	-	-	-	-	-	-	-	-	-	-	-	-	-	-	-
入間郡																	
三芳町	-	-	-	-	-	-	-	-	-	-	-	-	-	-	-	-	-
毛呂山町	-	-	-	-	-	-	-	-	-	-	-	-	-	-	-	-	-
越生町	-	-	-	-	-	-	-	-	-	-	-	-	-	-	-	-	-
比企郡																	
滑川町	-	-	-	-	-	-	-	-	-	-	-	-	-	-	-	-	-
嵐山町	-	-	-	-	-	-	-	-	-	-	-	-	-	-	-	-	-
小川町	-	-	-	-	-	-	-	-	-	-	-	-	-	-	-	-	-
川島町	-	-	-	-	-	-	-	-	-	-	-	-	-	-	-	-	-
吉見町	-	-	-	-	-	-	-	-	-	-	-	-	-	-	-	-	-
鳩山町	2	2	2	-	2	-	-	-	-	-	-	-	-	-	-	-	-
ときがわ町	-	-	-	-	-	-	-	-	-	-	-	-	-	-	-	-	-
秩父郡																	
横瀬町	-	-	-	-	-	-	-	-	-	-	-	-	-	-	-	-	-
皆野町	-	-	-	-	-	-	-	-	-	-	-	-	-	-	-	-	-
長瀨町	-	-	-	-	-	-	-	-	-	-	-	-	-	-	-	-	-
小鹿野町	-	-	-	-	-	-	-	-	-	-	-	-	-	-	-	-	-
東秩父村	-	-	-	-	-	-	-	-	-	-	-	-	-	-	-	-	-
児玉郡																	
美里町	-	-	-	-	-	-	-	-	-	-	-	-	-	-	-	-	-
神川町	-	-	-	-	-	-	-	-	-	-	-	-	-	-	-	-	-
上里町	1	1	-	-	-	1	-	1	-	-	-	-	-	-	-	-	-
大里郡																	
寄居町	-	-	-	-	-	-	-	-	-	-	-	-	-	-	-	-	-
南埼玉郡																	
宮代町	-	-	-	-	-	-	-	-	-	-	-	-	-	-	-	-	1
北葛飾郡																	
杉戸町	-	-	-	-	-	-	-	-	-	-	-	-	-	-	-	-	-
松伏町	-	-	-	-	-	-	-	-	-	-	-	-	-	-	-	1	-

学校施設調査

第135表 学校建物面積

(令和4年度)

単位：㎡

区分	総数	設置者所有				借用	設置者所有建物の構造別 (再掲)				
		計	校舎	屋内運動場 (講堂を含む)	寄宿舍		木造	鉄筋コン クリート 造	鉄骨造 ・ その他		
公立	幼保連携型認定こども園	2,727	2,727	2,727	-	-	-	1,427	1,278	22	
公立	専修学校	35,401	35,401	25,339	2,159	7,903	-	6,722	14,451	14,228	
公立	各種学校	-	-	-	-	-	-	
私立	幼稚園	計	625,477	620,726	560,415	59,279	1,032	4,751	53,379	206,100	361,247
	幼稚園	学校法人立	608,619	603,868	546,003	56,833	1,032	4,751	50,820	197,695	355,353
	幼稚園	その他の法人立	6,120	6,120	5,861	259	-	-	423	4,825	872
	幼稚園	個人立	10,738	10,738	8,551	2,187	-	-	2,136	3,580	5,022
	幼保連携型認定こども園	計	174,428	173,014	160,182	12,832	-	1,414	27,706	49,366	95,942
	幼保連携型認定こども園	学校法人立	144,847	144,469	132,506	11,963	-	378	20,853	38,217	85,399
	幼保連携型認定こども園	社会福祉法人立	29,581	28,545	27,676	869	-	1,036	6,853	11,149	10,543
	幼保連携型認定こども園	その他の法人立	-	-	-	-	-	-	-	-	-
	幼保連携型認定こども園	個人立	-	-	-	-	-	-	-	-	-
	小学校	小学校	37,803	37,803	29,320	8,410	73	-	73	22,528	15,202
	中学校	中学校	206,049	202,830	146,016	42,009	14,805	3,219	92	143,412	59,326
	高等学校	高等学校	856,023	850,520	600,650	206,621	43,249	5,503	7,339	607,587	235,594
	特別支援学校	特別支援学校	2,365	2,365	1,458	-	907	-	804	-	1,561
専修学校	専修学校	281,201	257,431	238,660	4,776	13,995	23,770	2,646	114,575	140,210	
各種学校	各種学校	23,783	17,534	6,249	-	12,174	5,360	

注：国立は除く。

施設

第136表 学校土地面積

(令和4年度)

単位：㎡

区分	総数	設置者所有				借用					
		計	屋外運動場	実験 実習地	建物敷地 ・ その他	計	屋外運動場	実験 実習地	建物敷地 ・ その他		
公立	幼保連携型認定こども園	18,015	13,238	4,560	219	8,459	4,777	-	-	4,777	
	専修学校	223,003	142,020	-	42,316	99,704	80,983	-	78,505	2,478	
	各種学校	-	-	-	
私立	計	1,850,717	1,414,822	536,625	99,749	778,448	435,895	188,084	18,356	229,455	
	幼稚園	学校法人立	1,808,840	1,378,796	520,688	93,334	764,774	430,044	184,855	18,104	227,085
		その他の法人立	13,172	12,171	5,797	-	6,374	1,001	549	-	452
		個人立	28,705	23,855	10,140	6,415	7,300	4,850	2,680	252	1,918
	幼保連携型認定こども園	計	449,571	324,091	112,937	14,746	196,408	125,480	50,073	1,602	73,805
		学校法人立	376,513	283,895	101,875	14,746	167,274	92,618	36,328	1,602	54,688
		社会福祉法人立	73,058	40,196	11,062	-	29,134	32,862	13,745	-	19,117
		その他の法人立	-	-	-	-	-	-	-	-	-
		個人立	-	-	-	-	-	-	-	-	-
		小学校	63,339	59,493	24,955	-	34,538	3,846	2,446	-	1,400
		中学校	487,095	475,130	254,447	1,129	219,554	11,965	5,036	-	6,929
		高等学校	3,200,124	2,883,714	1,601,159	38,455	1,244,100	316,410	256,884	431	59,095
		特別支援学校	6,638	-	-	-	-	6,638	5,782	-	856
		専修学校	470,981	297,486	49,663	53,626	194,197	173,495	64,341	18,376	90,778
	各種学校	83,522	47,984	35,538	

注：国立は除く。

令和4年度
埼玉県学校基本統計（学校基本調査報告書）

令和4年12月発行

発行 埼玉県総務部統計課
〒330-9301 さいたま市浦和区高砂3-15-1
T E L 048-830-2322（直通）
E-mail a2300-06@pref.saitama.lg.jp

埼玉県ホームページでも学校基本調査結果をはじめ各種統計データを公開しています。
彩の国統計情報館URL <https://www.pref.saitama.lg.jp/theme/tokei/index.html>



彩の国



埼玉県のマスコット 「コバトン&さいたまっち」