<区域区分の変更>

総括図

令和四年七月作成

飯能都市計画図

この地図の都市計画道路及び地域地区等は、都市計画決定図書に基づいて作成し、その概略を示したものである。

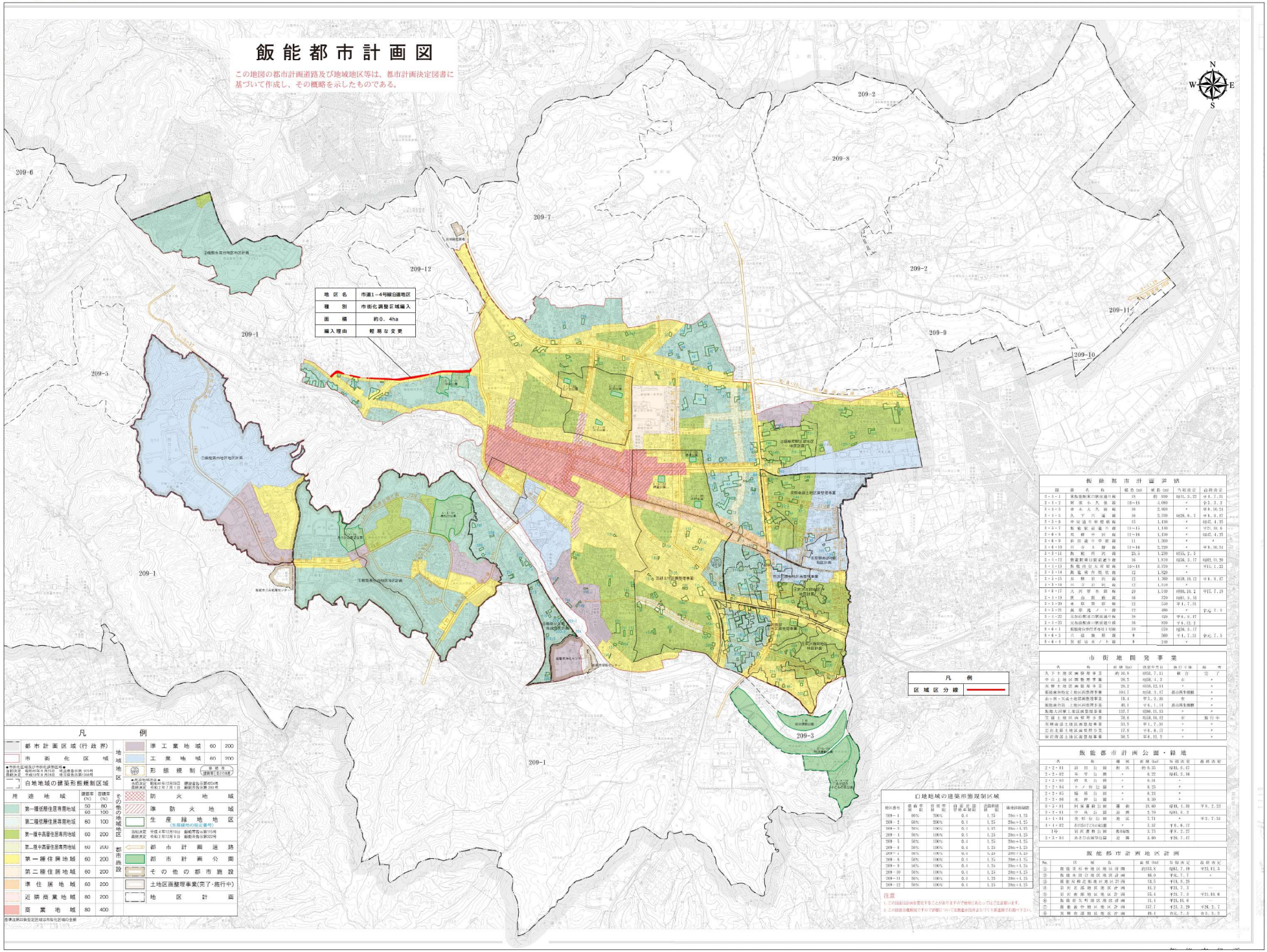

地区名	市道1－4号線沿道地区
種別	市街化調整区域編入
面積	約0．4ha
編入理由	軽易な変更

凡例

都市計画区域（行政界）		準工業地域	60 200
市街化区域		工業地域	60 200
形態規制	第2種 第2.5項		
自地地域の建築形態規制区域			

用途地域	建蔽率(%)	容積率(%)
第一種低層住居専用地域	50 60	80 100
第二種低層住居専用地域	60	100
第一種中高層住居専用地域	60	200
第二種中高層住居専用地域	60	200
第一種住居地域	60	200
第二種住居地域	60	200
準住居地域	60	200
近隣商業地域	80	200
商業地域	80	400

準住居地域は市街化区域の全部

防火地域	
準防火地域	
生産緑地地区（生産緑地の指定番号）	
都市計画道路	
都市計画公園	
その他の都市施設	
土地区画整理事業（完了・施行中）	
地区計画	

自地地域の建築形態規制区域

地区番号	建蔽率	容積率	道路斜線勾配	隣地斜線勾配	絶対高さ
209－1	80%	200%	0.4	1.25	20m+1.25
209－2	60%	200%	0.4	1.25	20m+1.25
209－3	50%	100%	0.4	1.25	20m+1.25
209－4	50%	100%	0.4	1.25	20m+1.25
209－5	50%	100%	0.4	1.25	20m+1.25
209－6	50%	100%	0.4	1.25	20m+1.25
209－7	50%	100%	0.4	1.25	20m+1.25
209－8	50%	100%	0.4	1.25	20m+1.25
209－9	50%	100%	0.4	1.25	20m+1.25
209－10	50%	100%	0.4	1.25	20m+1.25
209－11	50%	100%	0.4	1.25	20m+1.25
209－12	50%	100%	0.4	1.25	20m+1.25

注意
1．この地図は必ず現地で照合することがありますので使用に当たっては十分ご注意願います。
2．この地図は著作権法で保護されていますので無断複写などは禁止されています。

飯能都市計画決定

種別	名称	面積(ha)	変更(ha)	当初決定	最終決定
3・1・1	東飯能駅東口駅前通り線	1.8	新 0.09	昭和L 3. 23	平4．7．31
3・1・2	阿須小久保線	16～18	4.080	〃	昭3．3．7
3・1・3	仲久保久保線	16	2.920	〃	平8．10．31
3・1・5	久下六道線	16	2.330	昭28．8．1	平8．8．17
3・1・6	中双通り新橋線	15	1.110	〃	昭57．4．25
3・1・7	飯能駅前通り線	11～15	1.140	〃	平21．10．6
3・6・8	双柳中居線	11～16	1.130	〃	昭57．4．25
3・6・9	新田通り中居線	11	1.300	〃	〃
3・6・10	川寺入曽線	11～16	2.220	〃	平8．10．31
2・2・11	飯能所沢線	25.3	1.230	昭55．2．5	
3・1・12	東飯能駅南口駅前通り線	16	1.830	昭58．3．17	昭62．11．20
3・1・13	飯能市役所前通り線	16～18	2.270	〃	平11．1．22
3・1・14	飯能所沢線	12	1.820	〃	
3・1・15	双柳岩沢線	12	1.760	昭59．10．12	平8．8．17
3・1・16	川寺岩沢線	12	1.310	〃	〃
3・6・17	久保原市線	10	1.240	昭60．10．2	平17．7．19
3・1・19	世山原線	16	320	昭61．3．10	
3・1・20	東原笠原線	12	530	平4．7．31	
3・1・21	飯能駅南口駅前通り線	12	490	〃	平5．7．5
3・1・22	元加治駅北口駅前通り線	16	520	平6．8．17	
3・1・23	元加治駅南口駅前通り線	16	820	平8．12．2	
8・6・1	駅前南口駅広場1号線	10	220	昭58．3．17	
8・6・3	六道原線	9	500	平4．7．31	平5．7．5
8・6・4	笠原沢ノ下線	9	240	〃	

飯能都市計画決定

種別	名称	面積(ha)	変更(ha)	当初決定	最終決定
5・1・1	東飯能駅東口駅前広場	18	約 900	昭61．3．22	平4．7．31
5・1・2	阿須小久保線	16～18	4.080	〃	昭3．3．7
5・1・3	仲久保久保線	16	2.920	〃	平8．10．31
5・1・5	久下六道線	16	2.330	昭28．8．1	平8．8．17
5・1・6	中双通り新橋線	15	1.110	〃	昭57．4．25
5・1・7	飯能駅前通り線	11～15	1.140	〃	平21．10．6
5・6・8	双柳中居線	11～16	1.130	〃	昭57．4．25
5・6・9	新田通り中居線	11	1.300	〃	〃
5・6・10	川寺入曽線	11～16	2.220	〃	平8．10．31
2・2・11	飯能所沢線	25.3	1.230	昭55．2．5	
5・1・12	東飯能駅南口駅前通り線	16	1.830	昭58．3．17	昭62．11．20
5・1・13	飯能市役所前通り線	16～18	2.270	〃	平11．1．22
5・1・14	飯能所沢線	12	1.820	〃	
5・5・15	双柳岩沢線	12	1.760	昭59．10．12	平8．8．17
5・5・16	川寺岩沢線	12	1.310	〃	〃
5・6・17	久保原市線	10	1.240	昭60．10．2	平17．7．19
5・1・19	世山原線	16	320	昭61．3．10	
5・1・20	東原笠原線	12	530	平4．7．31	
5・1・21	飯能駅南口駅前通り線	12	490	〃	平5．7．5
5・1・22	元加治駅北口駅前通り線	16	520	平6．8．17	
5・1・23	元加治駅南口駅前通り線	16	820	平8．12．2	
8・6・1	駅前南口駅広場1号線	10	220	昭58．3．17	
8・6・3	六道原線	9	500	平4．7．31	平5．7．5
8・6・4	笠原沢ノ下線	9	240	〃	

市街地開発事業

名称	面積(ha)	決定年月日	施行年度	備考
久下土地区画整理事業	約 50.8	昭61．7．11	前	完了
中山土地区画整理事業	28.5	昭61．4．3	前	〃
双柳土地区画整理事業	25.2	昭63．12．14	〃	〃
飯能南町特定土地区画整理事業	10.1	平5．3．17	都市再生機構	〃
赤沢・笠谷土地区画整理事業	11.4	平5．2．26	前	〃
飯能南台第1土地区画整理事業	40.1	平6．1．14	都市再生機構	〃
飯能元狭間土地区画整理事業	137.7	昭59．11．13	〃	〃
笠縫土地区画整理事業	28.6	昭58．10．12	前	施行中
双柳南部土地区画整理事業	33.5	平1．7．31	〃	〃
岩沢北部土地区画整理事業	17.8	平6．8．12	〃	〃
岩沢南部土地区画整理事業	36.5	平8．12．5	〃	〃

飯能都市計画公園・緑地

名称	種別	面積(ha)	当初決定	最終決定
2・2・91 岩田公園	街区	約 0.35	昭61．6．27	
3・2・92 柏平公園	〃	0.22	昭61．3．10	
2・2・93 峠東公園	〃	0.31	〃	
2・2・94 下ノ谷公園	〃	0.25	〃	
2・2・95 権現公園	〃	0.21	〃	
2・2・96 水野公園	〃	0.30	〃	
6・2・91 阿須運動公園	運動	18.60	昭61．1．30	平8．2．23
3・3・91 中央公園	近隣	3.70	昭61．6．2	
4・1・91 笠縫総合公園	地区	7.71	〃	平2．7．31
4・1・92 あすなろの丘総合公園	〃	7.57	平6．6．17	
1号 岩沢運動公園	運動施設	3.75	平8．2．27	
3・3・94 あさひの丘緑地公園	近隣	3.60	平26．7．22	

飯能都市計画地区計画

No.	区域名	面積(ha)	当初決定	最終決定
①	飯能北折方地区地区計画	約53.8	昭61．7．10	平23．12．5
②	飯能市田ノ岡地区地区計画	86.0	平6．7．7	〃
③	飯能広域都市圏地区計画	13.5	平14．9．25	
④	岩沢北部地区地区計画	41.2	平21．7．3	
⑤	岩沢南部地区地区計画	55.4	平21．7．3	平21．10．6
⑥	飯能市久下地区地区計画	11.4	平23．10．6	
⑦	飯能南台地区地区計画	137.7	平23．3．29	平24．2．7
⑧	双柳南部地区地区計画	49.4	令元．7．5	令2．3．3

1:10,000

0 250 500 1,000 1,500 2,000 メートル

埼玉県 飯能市