川口都市計画図

令和四年三月調製

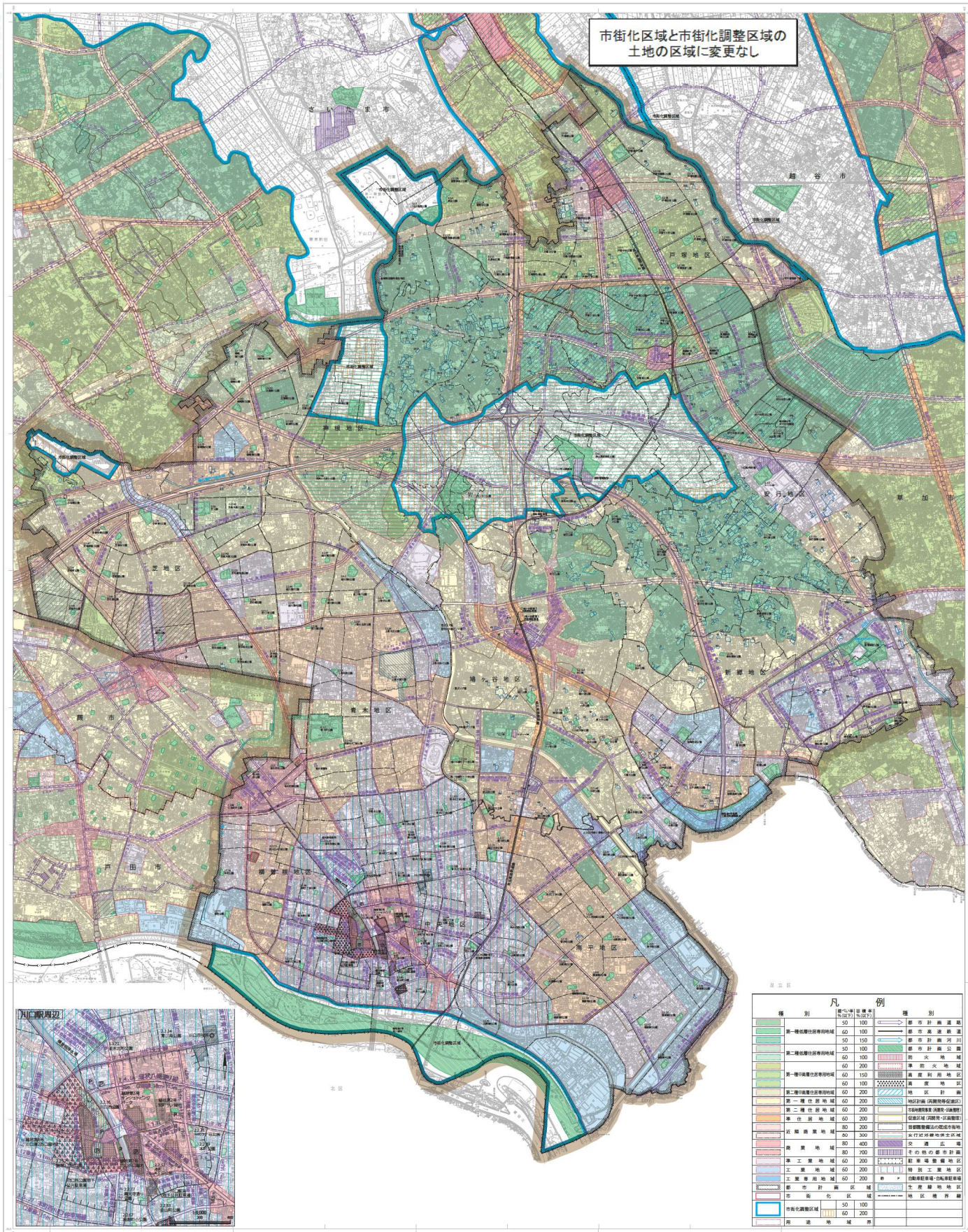

凡例

種別	建ぺい率(%以下)	容積率(%以下)
第一種低層住居専用地域	50	100
	60	100
	50	150
第二種低層住居専用地域	50	100
	60	100
	60	200
第一種中高層住居専用地域	60	150
	60	100
第二種中高層住居専用地域	60	200
第一種住居地域	60	200
第二種住居地域	60	200
準住居地域	60	200
近隣商業地域	80	200
	80	300
商業地域	80	400
	80	700
準工業地域	60	200
工業地域	60	200
工業専用地域	60	200
都市計画区域		
市街化区域		
市街化調整区域	50	100
	60	200
用途地域界		

種別
都市計画道路
都市高速鉄道
都市計画河川
都市計画公園
防火地域
準防火地域
高度利用地区
高度地区
地区計画
地区計画(再開発等促進区)
当該箇所等(高度地区・防火地域)
促進区域(再開発・区画整理)
首都圏整備法の既成市街地
女行近郊緑地保全区域
交通広場
その他の都市計画
駐車場整備地区
特別工業地区
自動車駐車場・自転車駐車場
生産緑地地区
地区境界線

川口市

この地図は、令和4年3月作成（RC2R1-1020080基本図データの複製）したものである。
（承認番号　令和4年度都複使(3)-6）
この地図は、都市計画の基礎資料です。都市計画図以外の用途には使用しないでください。
（承認番号　令和4年度都複使(3)-7）
この地図は、都市計画の基礎資料です。都市計画図以外の用途には使用しないでください。
（承認番号　令和4年度都複使(3)-8）
この地図は、令和4年3月作成（RC2R1-1020080基本図データの複製）したものである。
（承認番号　戸都複(3)-47号）
（承認番号　都複(3)R3-8号）

1:15,000

水路は一般的な配置であり、位置が正確でない部分もあるので、詳細については、川口市都市計画部都市計画課に備えている縦覧用図書で確認してください。

注：隣接市の都市計画（用途地域、都市計画道路）は参考であり、詳細については各市担当課で確認してください。