

埼玉県

コバトン健康マイレージ

Step 1
歩く

を使ってみよう!

通勤や... 買い物へ行くとき... 通学や... お散歩のときも...



スマートフォンを持って歩くだけ!

Step 2
歩数を送信

ポイントを貯めよう

歩数送信でポイントが貯まる
他にも特定健診の受診やイベント参加でもポイントが貯まります!



歩数送信

送信ボタンを押さずにいると点減するよ!



▲「ガラガラポン!」でボーナスポイント

■画面中央の「歩数送信」ボタンを押すことで、歩数データが送信されポイントが貯まります。

■送信時には、ラッキーチャンスとして、「ボーナスポイント」をゲットできます。毎日送信すれば、毎日ボーナスポイントがもらえてさらにお得です。

歩数 (歩)	ポイント
10,000 ~	1,500
~ 9,999	1,200
~ 8,999	1,000
3,000 ~ 7,999	300 ~ 700

※1日の歩数によって獲得できるポイントは、1,500ポイントまでです。

Step 3
楽しむ

① 保有ポイント

貯まったポイントで抽選参加!



■抽選は6月30日、9月30日、12月31日、3月31日の年4回。
■抽選には、30,000ポイント1口として参加ができます(エントリー不要の自動抽選)。
■抽選時に30,000ポイントに届かない場合は次回の抽選に繰り越されます(年度内に限る)。



過去の抽選賞品例

- ・県産農産物1,000本
- ・ねぎドレッシング1,000本
- ・桃ゼリー&ぶどうゼリー792本
- ・トマトジュース480本
- ・彩玉梨サイダー350本
- ・ボディメントドリンク180本(大塚製薬株式会社)
- ・上腕血圧計20本(オムロンヘルスケア株式会社)
- ・マッサージ機器10本(オムロンヘルスケア株式会社)
- ...などなど

※抽選賞品及び当選本数は抽選回ごとに異なります。

② マップ

写真を投稿しよう!



おすすめのウォーキングスポットを写真に撮って彩の国マップに投稿しよう。いいね!が貯まるとポイントに!

③ ランキング

仲間や友達と競い合おう!



前週の平均歩数で所属が決まるリーグ戦方式を採用。誰でも1位になれるチャンス!

④ グラフ

データで確認!

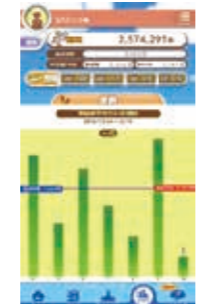

自分の歩いた歩数がグラフ表示され、これまでの歩数の変化を一目で確認することができます。

10人に1人は当たるトン!



埼玉県

コバトン健康マイレージ

参加者募集中!



埼玉県マスコット「コバトン」



お持ちのスマートフォンで参加できます
参加無料

楽しく歩いて賞品を当てよう

毎日の歩数や特定健診の受診でポイントが貯まる!
貯まったポイントは抽選で素敵な賞品が当たります!(年**4**回、エントリー不要の自動抽選)
忙しい方、健康づくりが続かなかった方、楽しみながら気軽に参加してみませんか?

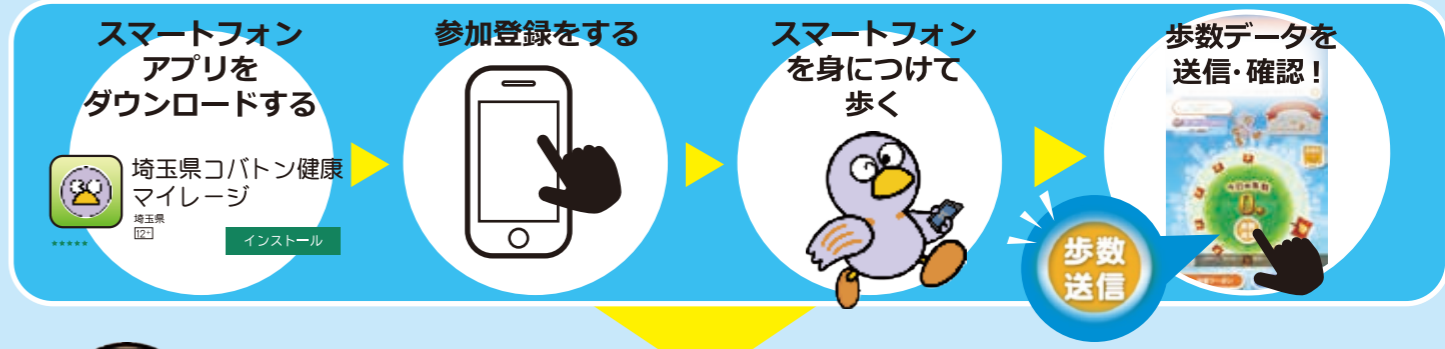

ポイントに応じて
埼玉県産農産物などを
抽選で
プレゼント!!

【参加登録・お問合せ】

埼玉県コバトン健康マイレージ事務局
☎ 0570-035810 (おー!みんなのコバトン)
受付時間: 9:00~17:00
日・祝日・年末年始はお休み

コバトン健康マイレージ
<https://kobaton-mileage.jp/>



※抽選に関する詳細は裏面をご確認ください。



埼玉県在住・在勤の方へのご案内



1 「コバトン健康マイレージアプリ」をダウンロード！

iPhone(アイフォン)ご利用の方



Android(アンドロイド)ご利用の方



二次元コードからアプリをダウンロード！



- ① お使いのスマートフォンにある、左記アイコンのいずれかを押す
- ② **コバトン健康マイレージ** と検索
- ③ 「インストール」を押す
- ④ ダウンロードが完了したら、「開く」を押す



2 利用規約等を確認して、同意する

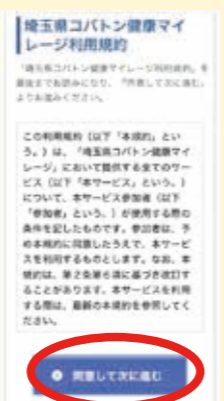

①「新規登録」を押す

②2つの確認欄にチェックを入れて「同意して次に進む」を押す

③2つの利用規約を確認して「同意して次に進む」を押す

3 認証コードを入力する

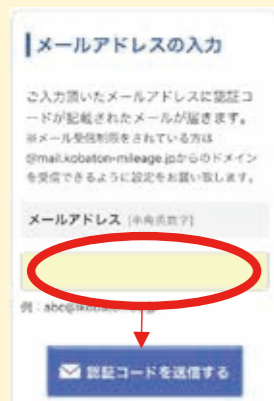

①スマートフォンで受信可能なメールアドレスを入力して「認証コードを送信する」を押す

②登録したメールアドレスに**数字6桁の「認証コード」**が記載されたメールが届く

③マイレージアプリに戻り「認証コード」を入力して「認証する」を押す

4 所属団体とユーザー情報を登録する



どちらかを選択！してッ！

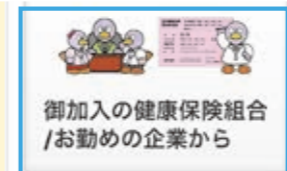

県内にお住まいの方は「お住まいの市町村から」を選択

県内にお勤めの方は「御加入の健康保険組合/お勤めの企業から」を選択

お住まいの市町村を選択された方



お住まいの市町村を選択し、名前・住所などを入力して「次に進む」を押す

御加入の健康保険組合/お勤めの企業を選択された方

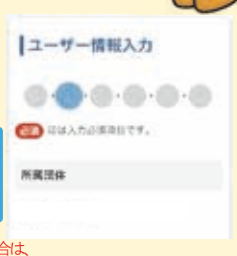

御加入の健康保険組合もしくは、お勤めの企業を選択し、名前・住所などを入力して「次に進む」を押す

5 寄付・メールマガジン配信を選択する



賞品の「寄付設定」と「メールマガジン設定」を選択して「次に進む」を押す

※ 選択された団体によっては、本画面の前に保険証情報の入力を求められる場合がございます。



寄付設定は、当選賞品を受け取るか、県を通じてボランティア団体等に寄付するか選べるッ

利用開始！



6 ログインID・パスワード発行、利用開始！

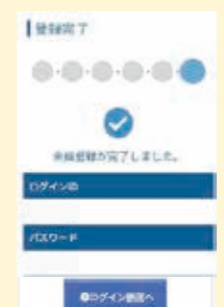

2通

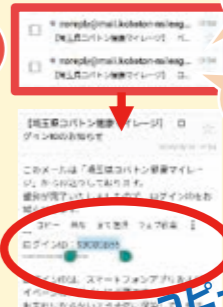

ログインID

パスワード

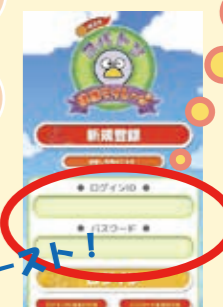

①入力内容を確認して「この内容で送信する」を押す

②登録完了！「ログイン画面へ」を押す

③登録したメールアドレスに**2通**に分けて送られてくる「ログインID」と「パスワード」をコピーして、アプリの各欄にペースト（貼り付け）する

コピー&ペースト！