

## 親の会（保護者の会）一覧

（利用上の注意等）

◆親の会とは、不登校の子どもを持つ親同士が悩みを話し合ったり、情報を交換しあったりする団体です。

※この一覧は、埼玉県内で活動する親の会から提供を受けた情報を掲載しております。

①市町村教育委員会や掲載中の親の会から紹介があった団体です。

②各団体から本ホームページに掲載することの許可を得ています。

※県が個々の団体について評価しているものではありません。

※活動内容や対象者などの詳細は、各団体へ直接、お問い合わせください。

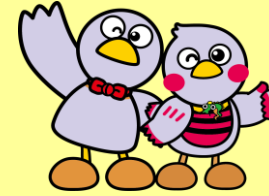

団体名称	活動場所（所在地）	活動日時等	会費・参加費	電話番号	メールアドレス	ホームページのURL 他SNS情報	備考
NPO法人たねの会・フリースクールくるーず	さいたま市岩槻区本町4丁目2-10	月曜日・水曜日・金曜日の9:00-15:00、 不定期で土曜日に公開イベントを開催。	体験見学科（5500円/3回）/入会金 （50,000円）/月会費（34,100円：施 設維持費込み）（兄弟割引あり）	0487968722	freeschool.cruise@gmail.com	（ホームページ）https://freeschool- cruise.jimdosite.com/（Facebook） https://www.facebook.com/profile.php?id=1000 93032329048 /（Instagram） https://www.instagram.com/freeschool.cruise/	
NPO法人マナビダネ	入間市青少年活動センター他、入間市内	体験から学ぶ場：毎週火・木曜日9時半～ 14時/学習支援：月曜日14時～19時 詳 細はHPを	体験から学ぶ場：月額30,000円 ※チ ケット制でのお支払いも可能です 学習支 援：月額15,000円 ※いずれのプログラ ムも、別途入会金25,000円がかかります。	05031555828	manabidane@gmail.com	https://www.manabidane.org/	
学校に行かない子を持つ親の会 吉川	吉川市民交流センターおあしす	不定期 土日祝 詳細は吉川市広報誌	1回100円	09042487207			不登校のお子さんを持つ親の方々と同じ 立場で気軽にお話いただける場です。
学校に行っていない子の親の会・浦和	さいたま市緑区大間木1830-6	毎月第2土曜日 18時30分～	1回200円	0488733853			
川越不登校親の会	ウェスタ川越南公民館	毎月第3土曜日から日曜日（変更あり。SNS で確認）	200円/回	09023111274	a.kipon1211@gmail.com	「川越不登校親の会」で検索。X、Instagram、 Facebook、未来地図等に情報を掲載。	予約不要、出入り自由。保護者限定 LINEオープンチャット「子どもが不登 校をしている親のかたり場@川越」もあ ります
起立性調節障害埼玉親の会	浦和コミュニティセンター（浦和/パルコ 10階コムナール内）等	3ヶ月に1回程度で懇談会を開催（土日祝 日の午後）	200円/回		odsaitamaoyanokai@gmail.com	https://ameblo.jp/odsaitamaoyanokai/	起立性調節障害の子を持つ親の会です。
公益財団法人こども教育支援財団 東京大 志学園さいたま校	さいたま市大宮区高鼻町1-20-1 大宮中 央ビルディング3階	不定期	無料	0486579170	saitama_info@kodomo-zaidan.net	https://tokyo-taishi.net/	
埼玉親の会「麦」	さいたま市を中心とした県内施設（オンラ イン可）	毎月例会実施、詳細はホームページ	年会費5,500円、途中入会は月割計算。お 試し参加無料	08041256020	mugi.saitama89@gmail.com	https://ld-mugi.sakura.ne.jp/	発達障害のある子の親の会。健常のお子 さんは対象外。
さいたま教育文化研究所 相談室	さいたま市浦和区高砂3-15-1 埼玉県 庁内	月・水・金 10時～16時	無料	0488252041	kenkyujo-1@kyouiku-net.org	https://www.saitama-kenkyujo.org	
埼玉県不登校親の会ぶらっとほーむグルー プ	浦和ふれあい館・（川口市）へんな鯉のぼり ハウス他・野火止公民館・藤久保公民館・ 朝霞市内公共施設	毎月第3木曜（変更あり）・毎月第4日曜・ 毎月1回土日のどこか・各月1回土日・毎 月1回土日のどこか	どこも概ね無料（材料費等別途の場合ア リ）	09018387768	plathome.group.futoukou@gmail.com	https://www.instagram.com/plathome.group.fut oukou	
社会福祉士事務所プロ家庭教師リンク	各生徒自宅	平日・土曜日 9時～21時	月謝 小学生16,000円～ 詳細はHPへ		sswer.watanabe001@outlook.jp	https://prokateikyoushi-link.com/	
登校拒否を考える親の会・深谷	深谷公民館 埼玉県深谷市仲町20-2	原則 第三日曜日 13:00～16:00	年会費1,000円	08054456010	oyanokaifukaya@yahoo.co.jp		

## 親の会（保護者の会）一覧

（利用上の注意等）

◆親の会とは、不登校の子どもを持つ親同士が悩みを話し合ったり、情報を交換しあったりする団体です。  
※この一覧は、埼玉県内で活動する親の会から提供を受けた情報を掲載しております。

①市町村教育委員会や掲載中の親の会から紹介があった団体です。

②各団体から本ホームページに掲載することの許可を得ています。

**※県が個々の団体について評価しているものではありません。**

※活動内容や対象者などの詳細は、各団体へ直接、お問い合わせください。



団体名称	活動場所（所在地）	活動日時等	会費・参加費	電話番号	メールアドレス	ホームページのURL 他SNS情報	備考
深谷市市民活動団体ラフ・メイカー	深谷市社会福祉協議会1階ボランティアルーム	毎月第3日曜日 10時～12時	無料	0485736563	sswer.watanabe001@outlook.jp	<a href="https://prokateikyoushi-link.com/laugh-maker/">https://prokateikyoushi-link.com/laugh-maker/</a> <a href="https://www.instagram.com/laugh_maker_fukaya/">https://www.instagram.com/laugh_maker_fukaya/</a>	
ふじみ野市親の会 多機能型事業所スピカ	ふじみ野市鶴ヶ舞1-1-18 マンションオオツキ101号（多機能型事業所スピカ）	不定期	無料	0492574411	spica@bizimo.jp	<a href="https://fujimino-spica.net/">https://fujimino-spica.net/</a>	「ああしなさい」「こうしなさい」はありません。皆さんが持つ悩みや情報を共有する場所です。
不登校・引きこもりを考える親の会「まわりみち」・水谷公民館	富士見市水谷1-13-6 水谷公民館	毎月第2土曜日 13時～17時	年会費1,000円	0492511129			
不登校・ひきこもりを考える埼玉県連絡会	さいたま市浦和区高砂3-15-1（埼玉県庁B1）さいたま教育文化研究所教育相談室内	例会・学習会・講演会：年数回 総会：年1回	年会費2,000円個人 年会費3,000円団体	048)825-2041 鳥羽090-1200-1959	email@tsuyukusa.sakura.ne.jp	<a href="https://tsuyukusa.sakura.ne.jp/">https://tsuyukusa.sakura.ne.jp/</a>	「ひとりぼっちで悩まないで」を大事に、「つながる」「学ぶ」「発信する」の3つを軸として活動し、県内の複数の「親の会」や「教育相談室」とつながっています。
不登校親の会 ぶらっとほーむ にいざ+（ぶらす）	新座市野火止公民館	月1回（土日夜間もあり）	無料		plathome.niizaplus@gmail.com	Instagramにて情報発信	気軽にご参加ください
不登校に学ぶ親の会くるみ	さいたま市浦和区内の公民館	毎月午後1回夜1回	200円/回	09012001959	1229176001@jcom.home.ne.jp	なし	
不登校の子どもを持つ親の会 ムーミンの会	上尾市内の公民館	毎月第3土曜日 14時～16時	1回100円	09098191572			
不登校ひきこもりを考える親の会鴻巣	鴻巣市総合福祉センター、鴻巣市内の公民館	毎月一回。第4土日、午後1時～4時 詳細はInstagram、X。	無料または100円～200円/回	09054104860	kounosu.futoukou@gmail.com	<a href="https://www.instagram.com/Konosu.oyanokai">https://www.instagram.com/Konosu.oyanokai</a> または <a href="https://twitter.com/futoukoukounosu">twitter.com/futoukoukounosu</a>	
不登校を考える親の会・かずかべ	春日部市中央公民館 他	毎月土・日の2回	1回200円	09084960621	keiko.megu.takahashi@gmail.com		
ぶらっとほーむ みよしbase	三芳町内公民館	毎月第4土曜日 10時から12時 詳細はInstagramかX	無料	09072917073	plathome.miyoshi@gmail.com	Instagram:plathome.miyoshi	
ぶらっとほーむ 朝霞	朝霞市	不定期 月に1回程度	無料	07055435341	plathomeasakaup@gmail.com	<a href="https://www.instagram.com/plathomeasaka?igsh=MWx1ajB6aHQ1N3BjZg==">https://www.instagram.com/plathomeasaka?igsh=MWx1ajB6aHQ1N3BjZg==</a>	
ぶらっとほーむ かわぐち不登校ネットワーク	川口市立生涯学習プラザ	毎月第4日曜日の午後	無料		plathome.kawaguchi@gmail.com	<a href="https://www.instagram.com/kawaguchi.futoko.oyanokai?igsh=eWEzdXM1aGlxY3Vx&amp;utm_source=qr33">https://www.instagram.com/kawaguchi.futoko.oyanokai?igsh=eWEzdXM1aGlxY3Vx&amp;utm_source=qr33</a>	
ぶらっとほーむ ～さいたま不登校ネットワーク～	浦和ふれあい館（北浦和駅西口徒歩5分）さいたま市浦和区常盤9-30-22	毎月第3木曜日（変更の場合もあり） 詳細はInstagram等にて公開	無料（ものづくりなどを実施する際は材料費を頂く場合があります）親の会以外の参加費はHPをご覧ください		plathome2019sfn@gmail.com	<a href="https://www.facebook.com/saitamafutoukounet">https://www.facebook.com/saitamafutoukounet</a> <a href="https://www.instagram.com/plathome_saitama_futoukou">https://www.instagram.com/plathome_saitama_futoukou</a> <a href="https://x.com/saitamafutoukou">https://x.com/saitamafutoukou</a>	親の会以外の活動には費用がかかる場合がございます。各種ご相談や居場所ご参加等詳細はお問い合わせください。

## 親の会（保護者の会）一覧

（利用上の注意等）

◆親の会とは、不登校の子どもを持つ親同士が悩みを話し合ったり、情報を交換しあったりする団体です。

※この一覧は、埼玉県内で活動する親の会から提供を受けた情報を掲載しております。

①市町村教育委員会や掲載中の親の会から紹介があった団体です。

②各団体から本ホームページに掲載することの許可を得ています。

**※県が個々の団体について評価しているものではありません。**

※活動内容や対象者などの詳細は、各団体へ直接、お問い合わせください。



団体名称	活動場所（所在地）	活動日時等	会費・参加費	電話番号	メールアドレス	ホームページのURL 他SNS情報	備考
みつばちカフェ（NPO法人子ども広場草加 おやこ劇場）	おやこhouse（草加市栄町3-3-23）	毎月1回（詳細はInstagram）	100円/回	0489361771	mitsubachi.cafe.soka@gmail.com	<a href="https://www.instagram.com/mitsubachi_cafe_soka?igsh=ZGZxM3FmdDftYnhi&amp;utm_source=qr">https://www.instagram.com/mitsubachi_cafe_soka?igsh=ZGZxM3FmdDftYnhi&amp;utm_source=qr</a>	
ルビナスの会 川口不登校引きこもり親の会	かわぐち市民パートナーズステーション 会議室	偶数月 第4土曜日 18:00から20:00	無料	0487628469	i.murasaki10@gmail.com	なし	
わかば塾	さいたま市南区大谷口989-10 わかば塾 他（枯木文工コ・ミュージアム、見沼田んぼ福祉農園など）	ほぼ毎日、9時～23時 通所、または電話等での相談	入会金 1万円 通所（個別訪問）は月額5000円～30,000円 相談は基本的に無料（カンパは歓迎） 活動は実費	09035975479	fwakabajuku794@gmail.com	<a href="https://f-wakaba-juku2.jimdofree.com/">https://f-wakaba-juku2.jimdofree.com/</a>	親の会としては組織していないが「わかばの会」として親同士の交流がある。