

平成22年基準

埼玉県鉱工業指数年報

【平成28年】<修正版>

- 埼玉県鉱工業総合指数の推移 -

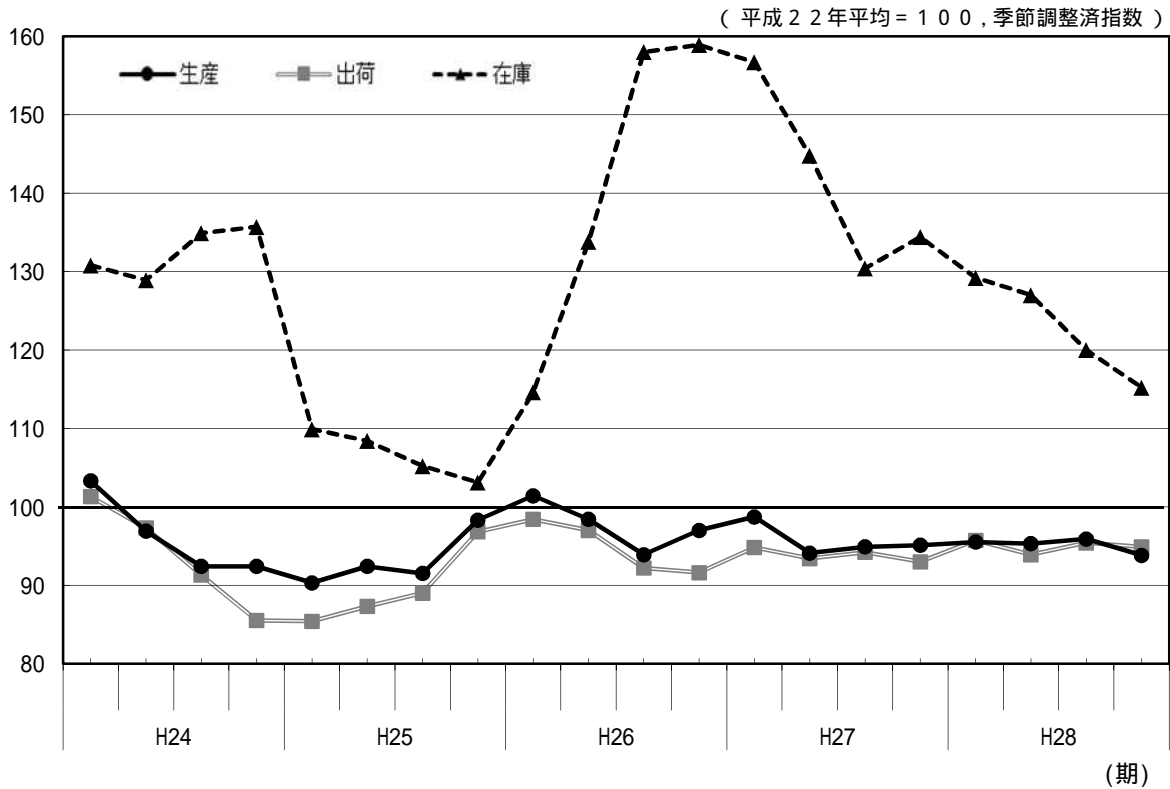

彩の国
埼玉県

総務部統計課

利用上の注意

1 埼玉県鉱工業指数について

埼玉県鉱工業指数は、県内の生産活動の状況を把握することを目的とし、経済産業省生産動態統計調査及び県独自調査の結果をもとに作成しています。現行の平成22年基準では、生産211品目、出荷209品目、在庫120品目、在庫率112品目を採用し、基準年の固定ウェイトで加重平均するラスパイレス算式によって指数を計算しています。また、季節調整については、米国センサス局法のX-12-ARIMAを用いて行っています。

2 用語の表示

「鉱工業生産指数（付加価値額ウェイト）」、「鉱工業生産者出荷指数」、「鉱工業生産者製品在庫指数」、「鉱工業生産者製品在庫率指数」をそれぞれ「生産指数」、「出荷指数」、「在庫指数」、「在庫率指数」と略記しています。

また、四半期別の 期は1～3月期、 期は4～6月期、 期は7～9月期、 期は10～12月期を表しています。

3 数値等の表示方法

- (1) 指数値は、暦年別、四半期別及び月別に算出しています。
- (2) 暦年及び四半期別の生産指数、出荷指数及び在庫率指数は、月別指数の平均値を用いて算出し、在庫指数は当該年末又は期末指数値を用いて算出しています。
- (3) 前年比及び前年同期比は、原指数によって算出し、前期比は季節調整済指数によって算出しています。
- (4) 各数値の掲載単位未満は、すべて四捨五入しているため、総数と内訳の計が一致しない場合があります。
- (5) 個別生産指数、個別出荷指数及び個別在庫指数は原指数を掲載しています。

4 符号の用法

- | | | |
|---------|-------|-----------------|
| 「 - 」 | | 該当数値がない又は非公開のもの |
| 「 0.0 」 | | 数値が掲載単位に満たないもの |
| 「 」 | | マイナスの数値 |

目 次

平成28年埼玉県鉱工業指数の動向

1 概 況	1
2 主要業種の動向	6
3 特殊分類別(財別)の出荷動向	12
4 全国及び関東経済産業局管内との比較	14

統計表

(1)業種分類別生産指数	17
(2)業種分類別出荷指数	21
(3)業種分類別在庫指数	25
(4)業種分類別在庫率指数	29
(5)特殊分類別生産指数	33
(6)特殊分類別出荷指数	35
(7)特殊分類別在庫指数	37
(8)特殊分類別在庫率指数	39
(9)業種分類別生産指数(四半期)	41
(10)業種分類別出荷指数(四半期)	43
(11)業種分類別在庫指数(四半期)	45
(12)業種分類別在庫率指数(四半期)	47
(13)特殊分類別生産指数(四半期)	49
(14)特殊分類別出荷指数(四半期)	50
(15)特殊分類別在庫指数(四半期)	51
(16)特殊分類別在庫率指数(四半期)	52

平成 2 8 年埼玉県鉱工業指数の動向

1 概 況

(1) 鉱工業総合指数の動向

<生産>

生産指数は95.1で、対前年比は 0.4%、2年連続の低下となりました。

四半期別の動きは、 期で上昇、 期で低下、 期で上昇、 期で低下となっています。

<出荷>

出荷指数は95.1で、対前年比は 1.5%、2年ぶりの上昇となりました。

四半期別の動きは、 期で上昇、 期で低下、 期で上昇、 期で低下となっています。

<在庫>

在庫指数は123.9で、対前年比は 14.7%、2年連続の低下となりました。

四半期別の動きは、 期、 期、 期及び 期の全期で低下となっています。

表 1 - 1 鉱工業総合指数の推移

(平成22年平均 = 100)

		27年	28年	28年			
				I			
生産	指数	95.5	95.1	95.5	95.3	95.9	93.8
	増減率(%)	▲ 2.2	▲ 0.4	0.4	▲ 0.2	0.6	▲ 2.2
出荷	指数	93.7	95.1	95.7	93.9	95.4	94.9
	増減率(%)	▲ 1.0	1.5	2.9	▲ 1.9	1.6	▲ 0.5
在庫	指数	145.3	123.9	129.2	127.0	120.0	115.2
	増減率(%)	▲ 14.8	▲ 14.7	▲ 3.9	▲ 1.7	▲ 5.5	▲ 4.0
在庫率	指数	160.6	158.6	150.2	198.0	151.0	131.6
	増減率(%)	2.9	▲ 1.2	2.7	31.8	▲ 23.7	▲ 12.8

年別・・・原指数による。増減率は対前年比。 四半期別・・・季節調整済指数による。増減率は対前期比。

図 1 - 1 鉱工業総合指数の推移 (平成22年平均 = 100, 季節調整済指数)

(平成22年平均 = 100, 季節調整済指数)



図 1 - 2 在庫循環図



< 在庫循環図について >

- 意図せざる在庫減局面 景気拡大初期。需要が予測を上回り、増産が追い付かず、一時的に在庫が減少する。
- 在庫積み増し局面 景気拡大期。需要の増加に対応するため、増産を進めて在庫を積み増そうとする。
- 在庫積み上がり局面 景気後退初期。需要が予測を下回り、減産が追い付かず、在庫が積み上がっていく。
- 在庫調整局面 景気後退期。需要の減少に対応するため、減産を進めて積み上がった在庫を減らそうとする。

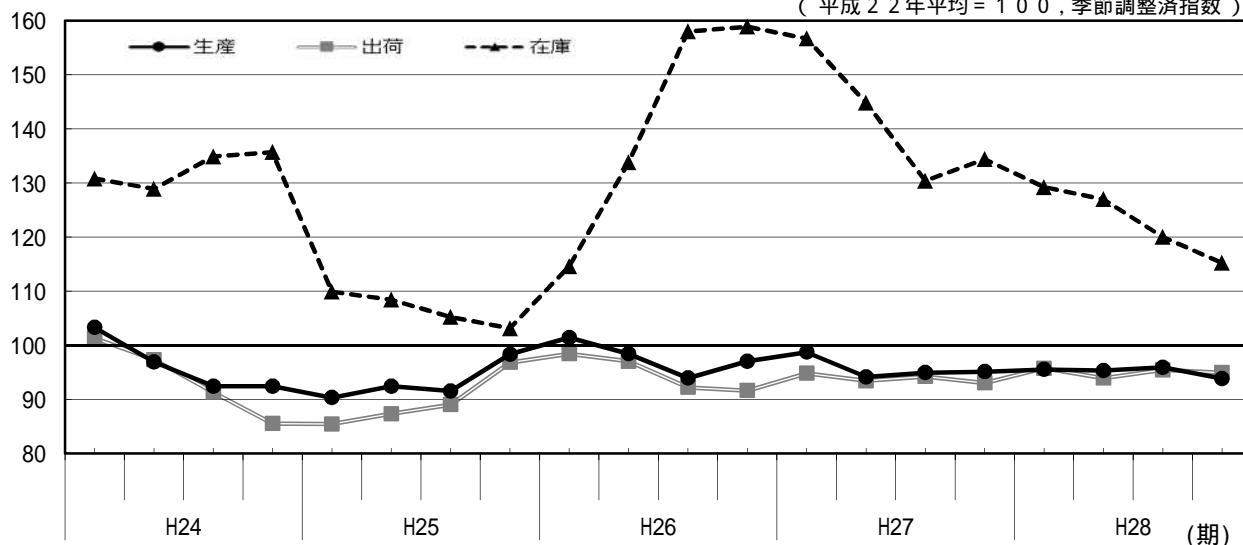
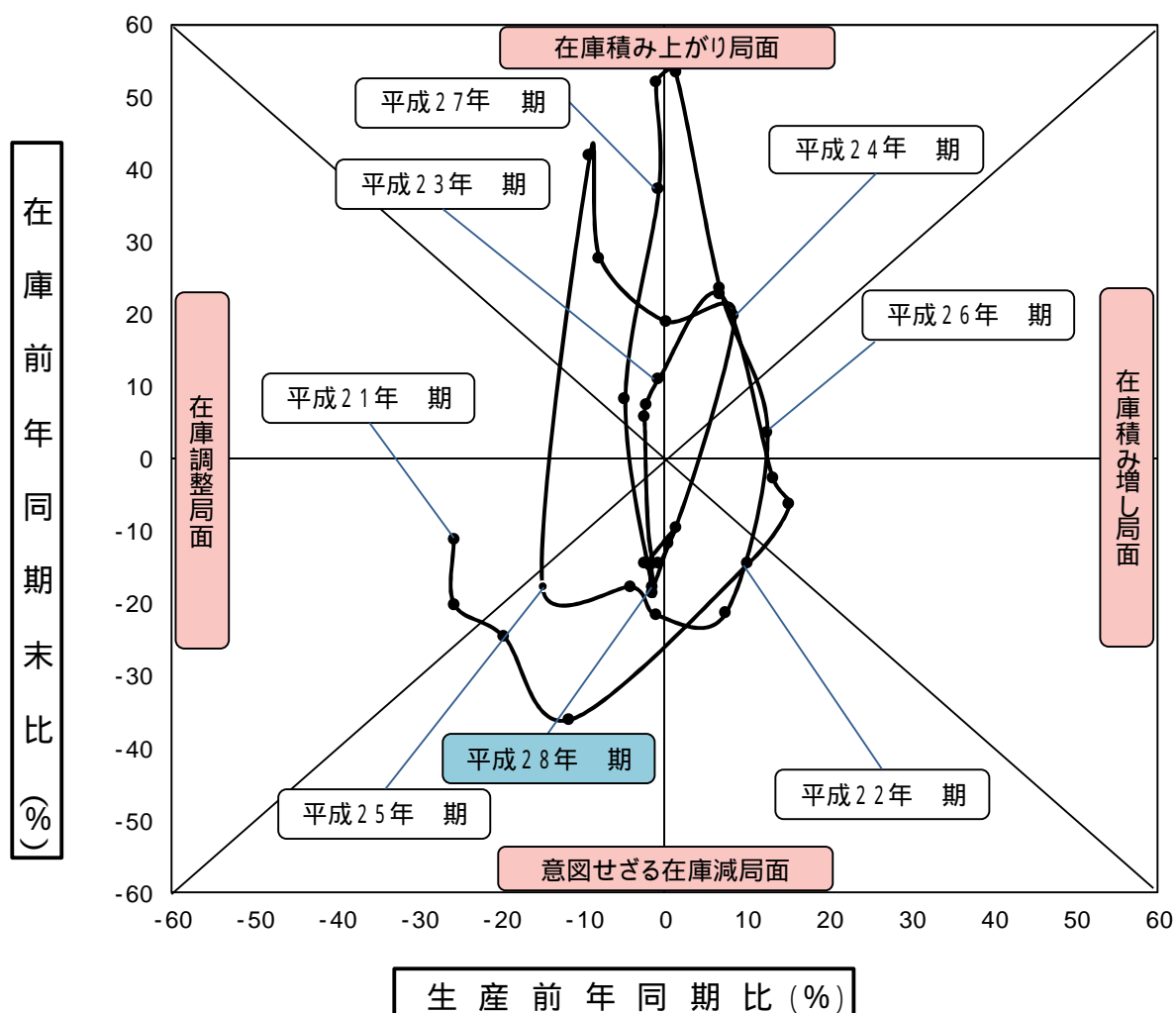
(2) 業種分類別指数の動向

<生産>

電気機械工業、はん用機械工業など9業種が上昇し、化学工業、食料品工業など14業種が低下しました。

<出荷>

輸送機械工業、電気機械工業など10業種が上昇し、食料品工業、情報通信機械工業など13業種が低下しました。

<在庫>

パルプ・紙・紙加工品工業、繊維工業など10業種が上昇し、輸送機械工業、非鉄金属工業など10業種が低下しました。

表1-2 上昇・低下に寄与した主な業種

(1) 生産

		業 種	対前年増減率	品 目
上 昇	9業種	電気機械工業	28.5%	電気計器、電力変換装置
		はん用機械工業	18.0%	空気圧機器、軸受
		電子部品・デバイス工業	14.3%	機能部品、混成集積回路、光電変換素子
低 下	14業種	化学工業	11.0%	医薬品、化粧品
		食料品工業	13.4%	チョコレート、菓子パン、清酒
		情報通信機械工業	27.0%	交換機

(2) 出荷

		業 種	対前年増減率	品 目
上 昇	10業種	輸送機械工業	5.6%	乗用車、自動車エンジン、普通トラック
		電気機械工業	19.4%	電気計器、電力変換装置、クッキングヒーター
		生産用機械工業	15.6%	フラットパネル・ディスプレイ製造装置、半導体製造装置
低 下	13業種	食料品工業	7.3%	菓子パン、洋生菓子、清酒
		情報通信機械工業	8.7%	交換機、カーナビゲーション、カーオーディオ
		印刷業	6.2%	平版印刷(オフセット印刷)、おう版印刷(グラビア印刷)

(3) 在庫

		業 種	対前年増減率	品 目
上 昇	10業種	パルプ・紙・紙加工品工業	12.2%	段ボール原紙、雑種紙、衛生用紙
		繊維工業	15.1%	織物製外衣、不織布
		化学工業	3.0%	印刷インキ、合成樹脂塗料、印刷インキ用ワニス
低 下	10業種	輸送機械工業	32.9%	乗用車、けん引車、完成自転車
		非鉄金属工業	35.6%	アルミニウム圧延製品
		はん用機械工業	35.0%	はん用内燃機関、圧縮機

図1 - 3 業種分類別生産指数の業種別の対前年増減率(%)の推移



図1 - 4 業種分類別生産指数の対前年増減率への寄与度の推移



2 主要業種の動向

(1) 生産用機械工業

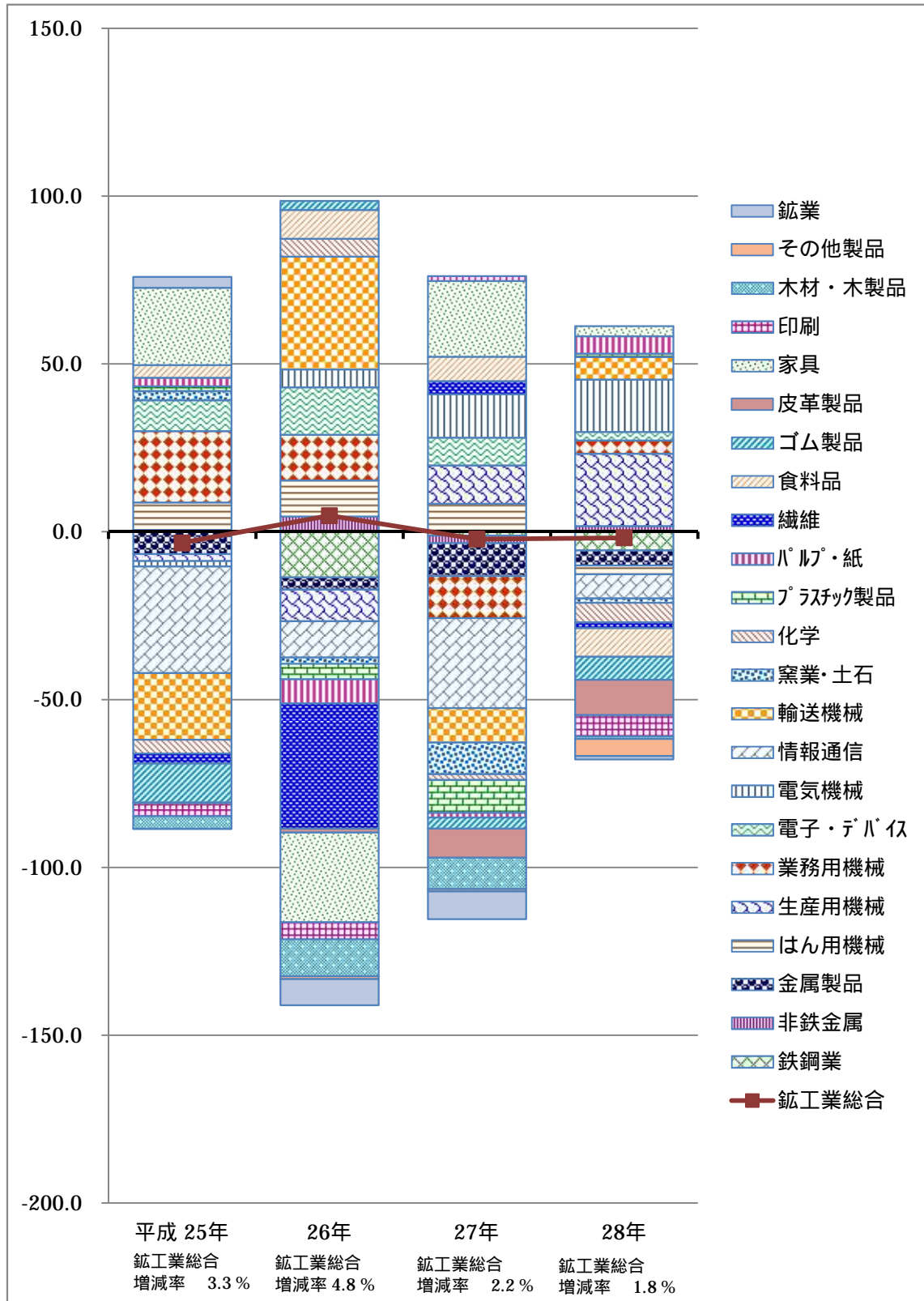
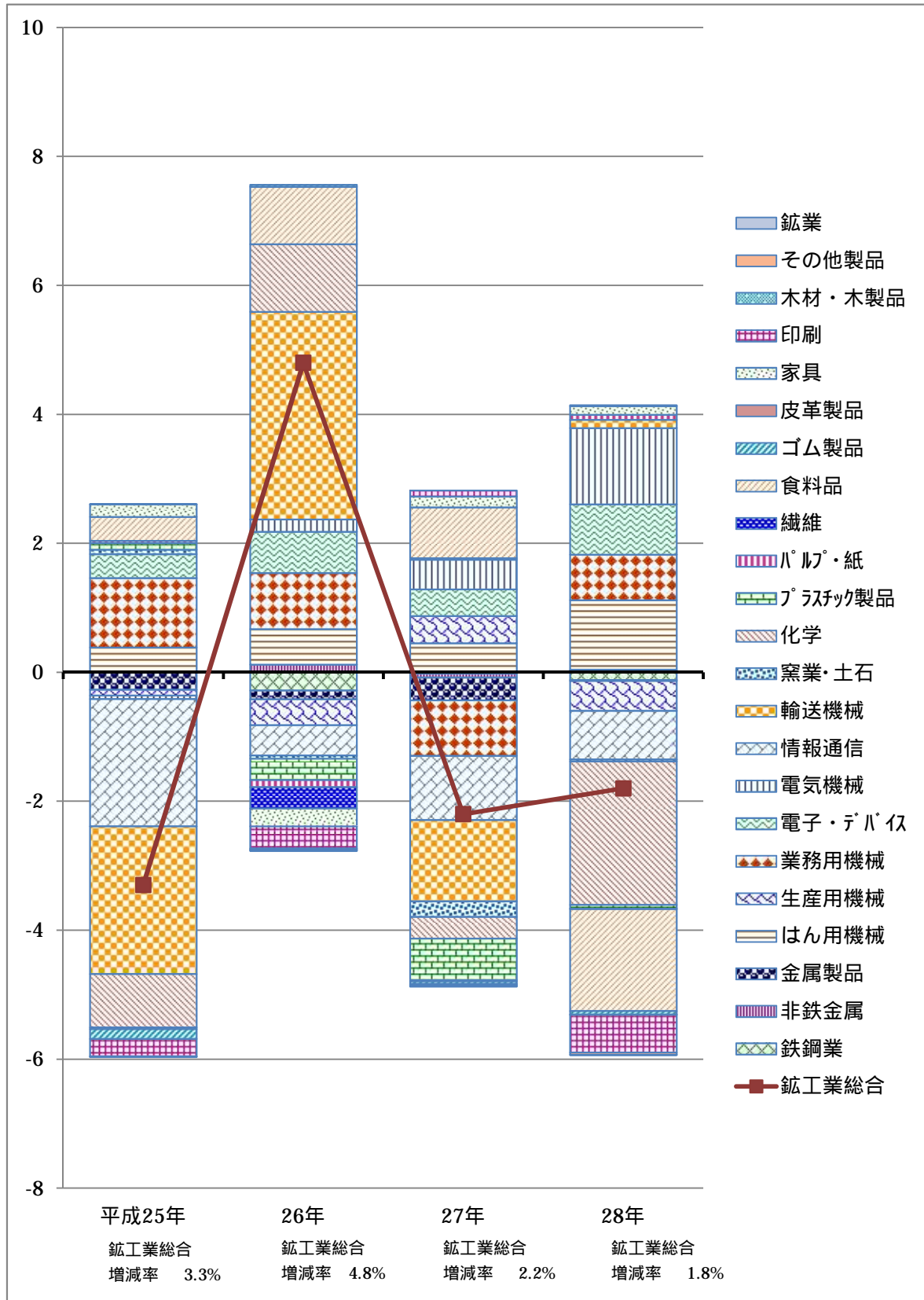
生産指数は96.4で、対前年比は21.6%、2年連続の上昇となりました。品目別にみると、フラットパネル・ディスプレイ製造装置などが上昇し、逆に研削盤などが低下しています。

出荷指数は97.9で、対前年比は15.6%、2年連続の上昇となりました。品目別にみると、フラットパネル・ディスプレイ製造装置などが上昇し、逆に食料品加工機械などが低下しています。

在庫指数は154.4で、対前年比は 0.8%、2年連続の低下となりました。品目別にみると、整地機械などが低下し、逆に農業用乾燥機などが上昇しています。

表2-1 生産用機械工業の推移と上昇・低下した主な品目

		27年	28年	28年				上昇・低下した主な品目	
				I					
生産	指数	79.3	96.4	98.0	100.8	102.0	90.0	+	フラットパネル・ディスプレイ製造装置、半導体製造装置
	増減率(%)	11.4	21.6	22.3	2.9	1.2	▲11.8	-	研削盤、整地機械、食料品加工機械
出荷	指数	84.7	97.9	100.0	104.5	102.8	88.0	+	フラットパネル・ディスプレイ製造装置、半導体製造装置
	増減率(%)	15.6	15.6	15.6	4.5	▲1.6	▲14.4	-	食料品加工機械、整地機械、研削盤
在庫	指数	155.6	154.4	176.7	159.0	145.3	157.1	+	農業用乾燥機
	増減率(%)	▲12.7	▲0.8	13.9	▲10.0	▲8.6	8.1	-	整地機械、研削盤、マシニングセンタ
在庫率	指数	136.0	133.8	147.1	121.1	112.7	161.5		
	増減率(%)	▲31.6	▲1.6	31.1	▲17.7	▲6.9	43.3		

年別・・・原指数による。増減率は対前年比。 四半期別・・・季節調整済指数による。増減率は対前期比。

図2-1 生産用機械工業の推移 (平成22年平均=100, 季節調整済指数)

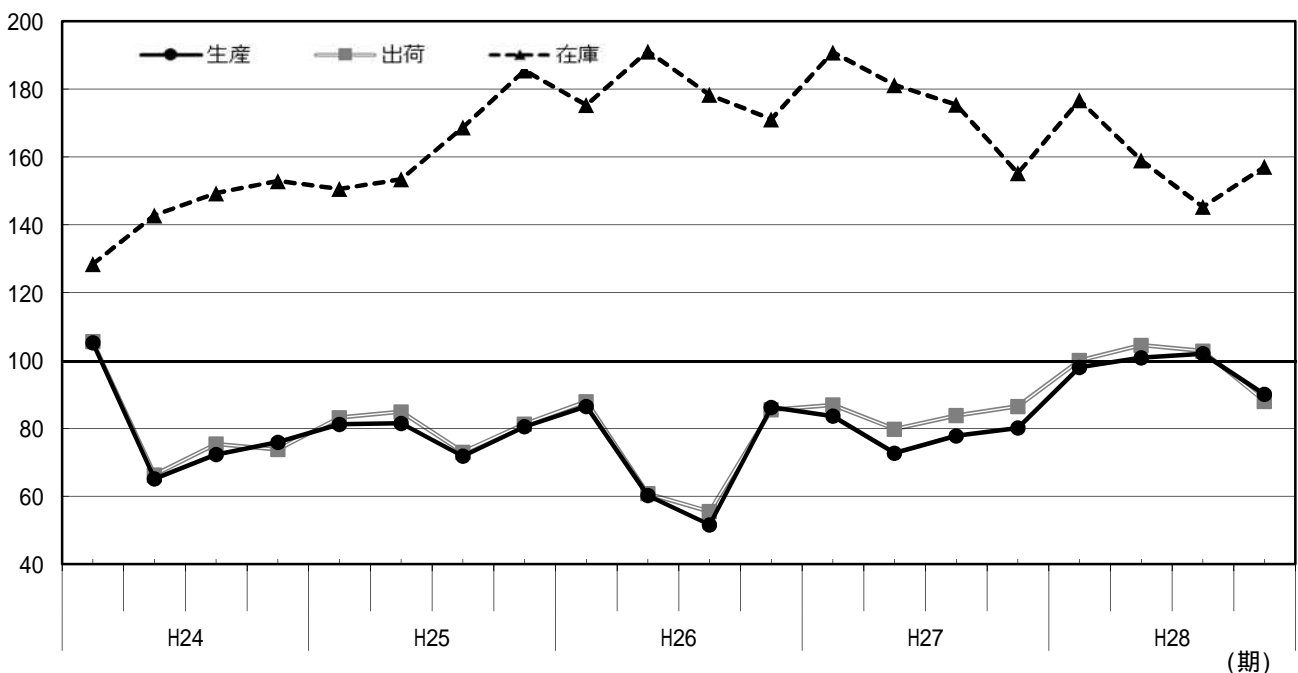

(2) 電子部品・デバイス工業

生産指数は113.4で、対前年比は2.6%、4年連続の上昇となりました。品目別にみると、機能部品などが上昇し、逆にマイクロ波管などが低下しています。

出荷指数は114.2で、対前年比は3.4%、4年連続の上昇となりました。品目別にみると、混成集積回路などが上昇し、逆にマイクロ波管などが低下しています。

在庫指数は97.8で、対前年比は9.0%、2年連続の低下となりました。品目別にみると、混成集積回路などが低下し、逆に線形半導体集積回路などが上昇しています。

表2-2 電子部品・デバイス工業の推移と上昇・低下した主な品目

		27年	28年	28年				上昇・低下した主な品目	
				I					
生産	指数	110.5	113.4	108.1	108.5	113.1	122.1	+	機能部品、混成集積回路、光電変換素子
	増減率(%)	8.3	2.6	0.5	0.4	4.2	8.0	-	マイクロ波管、線形半導体集積回路、整流素子
出荷	指数	110.4	114.2	109.8	110.3	115.1	122.1	+	混成集積回路、機能部品、光電変換素子、
	増減率(%)	6.7	3.4	1.8	0.5	4.4	6.1	-	マイクロ波管、線形半導体集積回路、電子回路基板
在庫	指数	107.5	97.8	103.0	108.4	102.7	94.8	+	線形半導体集積回路、トランジスタ、光電変換素子
	増減率(%)	18.6	9.0	0.6	5.2	5.3	7.7	-	混成集積回路、整流素子、サーミスタ
在庫率	指数	117.9	106.5	112.8	111.9	102.8	98.6		
	増減率(%)	▲1.3	9.7	1.8	0.8	8.1	4.1		

年別・・・原指数による。増減率は対前年比。 四半期別・・・季節調整済指数による。増減率は対前期比。

図2-2 電子部品・デバイス工業の推移 (平成22年平均=100, 季節調整済指数)

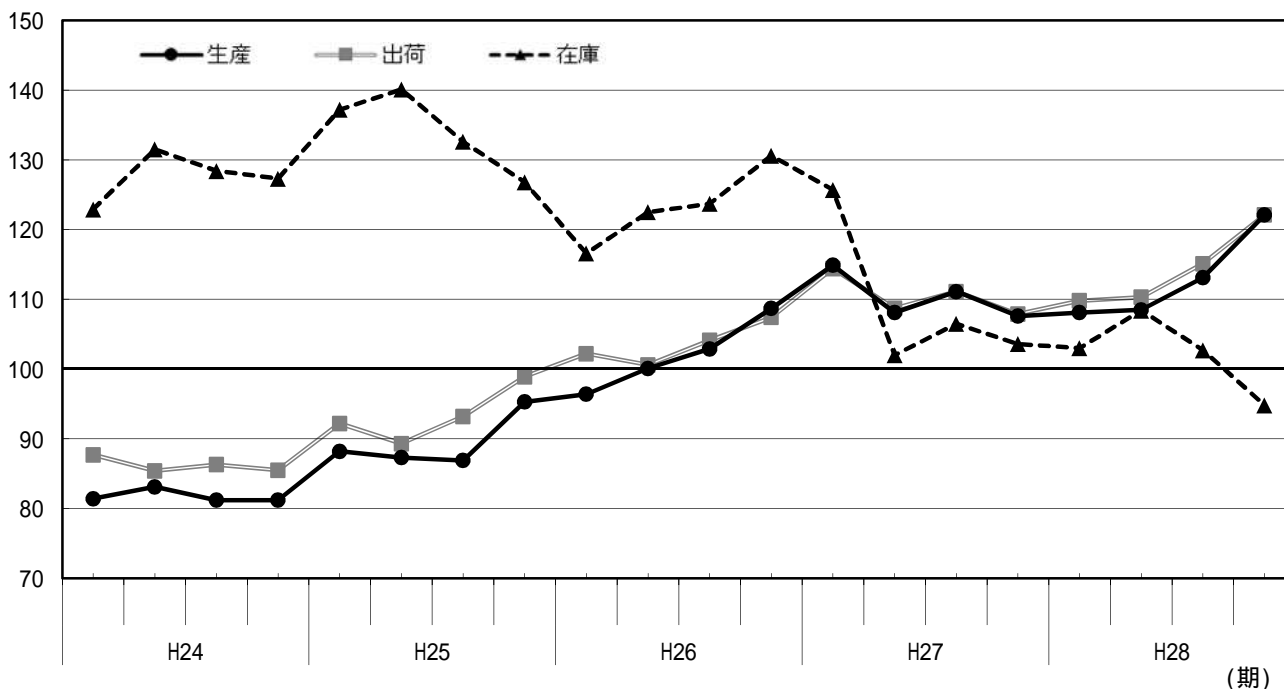

(3) 輸送機械工業

生産指数は90.9で、対前年比は6.7%、2年ぶりの上昇となりました。品目別にみると、乗用車などが上昇し、逆に機関部品などが低下しています。

出荷指数は94.1で、対前年比は5.6%、2年ぶりの上昇となりました。品目別にみると、乗用車などが上昇し、逆に機関部品などが低下しています。

在庫指数は274.7で、対前年比は32.9%、2年連続の低下となりました。品目別にみると、乗用車などが低下し、逆に普通トラックなどが上昇しています。

表2-3 輸送機械工業の推移と上昇・低下した主な品目

		27年	28年	28年				上昇・低下した主な品目	
				I					
生産	指数	85.2	90.9	92.5	86.1	87.3	93.1	+	乗用車、自動車エンジン、普通トラック
	増減率(%)	▲10.3	6.7	4.2	6.9	1.4	6.6	-	機関部品、懸架制動装置部品、駆動伝導及び操縦装置部品
出荷	指数	89.1	94.1	93.5	88.7	92.0	96.7	+	乗用車、自動車エンジン、普通トラック
	増減率(%)	▲2.2	5.6	2.5	5.1	3.7	5.1	-	機関部品、懸架制動装置部品、駆動伝導及び操縦装置部品
在庫	指数	409.4	274.7	253.6	268.4	223.2	210.7	-	機関部品、懸架制動装置部品、駆動伝導及び操縦装置部品
	増減率(%)	▲34.2	32.9	18.2	5.8	16.8	5.6	+	普通トラック、輸送機械用エアコン
在庫率	指数	401.0	257.0	263.4	274.3	308.7	197.6	-	乗用車、けん引車、完成自転車
	増減率(%)	▲2.4	35.9	12.4	4.1	12.5	36.0		

年別・・・原指数による。増減率は対前年比。 四半期別・・・季節調整済指数による。増減率は対前期比。

図2-3 輸送機械工業の推移 (平成22年平均=100, 季節調整済指数)

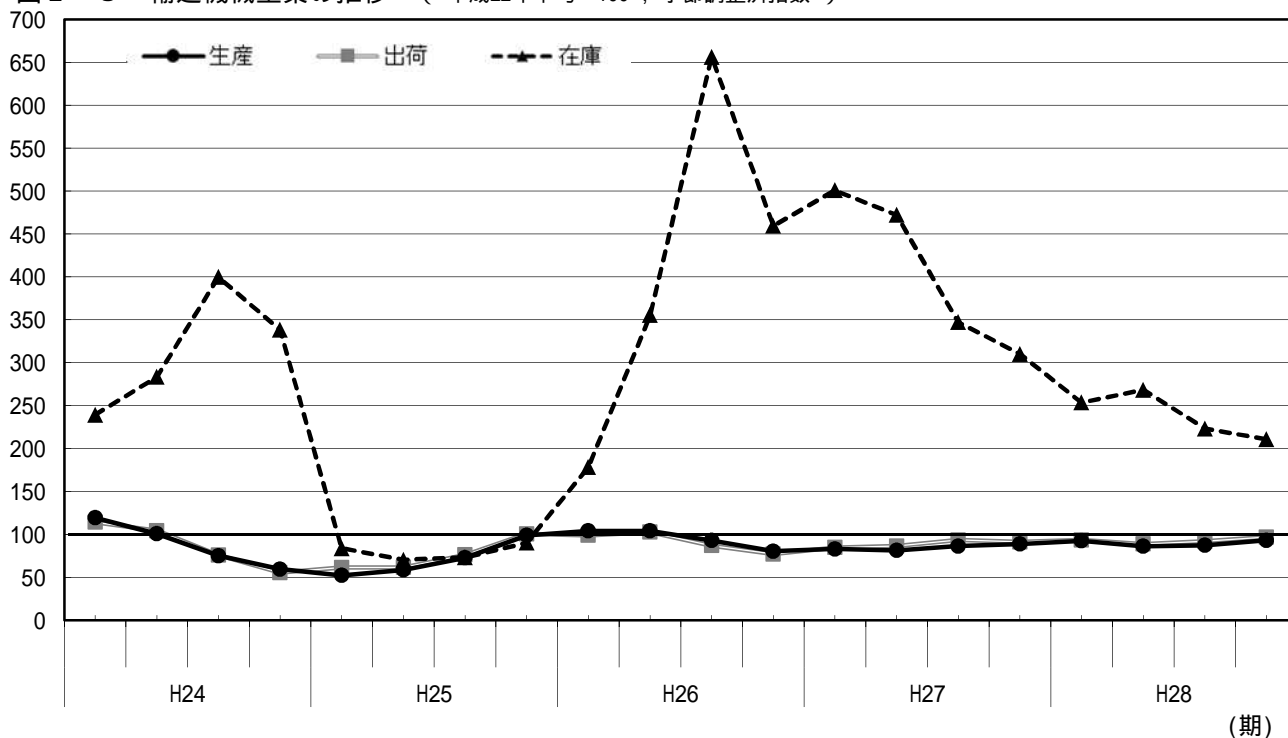

(4) 化学工業

生産指数は100.2で、対前年比は 5.8%、2年連続の低下となりました。品目別にみると、医薬品などが低下し、逆に印刷インキなどが上昇しています。

出荷指数は99.5で、対前年比は0.1%、2年ぶりの上昇となりました。品目別にみると、印刷インキなどが上昇し、逆に医薬品などが低下しています。

在庫指数は109.1で、対前年比は3.0%、2年連続の上昇となりました。品目別にみると、印刷インキなどが上昇し、逆にシンナーが低下しています。

表2-4 化学工業の推移と上昇・低下した主な品目

		27年	28年	28年				上昇・低下した主な品目	
				I					
生産	指数	106.4	100.2	104.9	101.2	102.4	90.5	+	印刷インキ、合成樹脂塗料、印刷インキ用ワニス
	増減率(%)	▲1.7	5.8	2.1	3.5	1.2	11.6	-	医薬品、化粧品
出荷	指数	99.4	99.5	103.7	99.6	99.2	94.8	+	印刷インキ、合成樹脂塗料
	増減率(%)	▲5.2	0.1	3.5	4.0	0.4	4.4	-	医薬品、化粧品、印刷インキ用ワニス
在庫	指数	105.9	109.1	113.0	111.7	113.5	110.0	+	印刷インキ、合成樹脂塗料、印刷インキ用ワニス
	増減率(%)	19.5	3.0	7.0	1.2	1.6	3.1	-	シンナー
在庫率	指数	100.2	106.3	104.0	107.4	108.0	106.0		
	増減率(%)	2.8	6.1	1.3	3.3	0.6	1.9		

年別・・・原指数による。増減率は対前年比。 四半期別・・・季節調整済指数による。増減率は対前期比。

図2-4 化学工業の推移 (平成22年平均=100, 季節調整済指数)

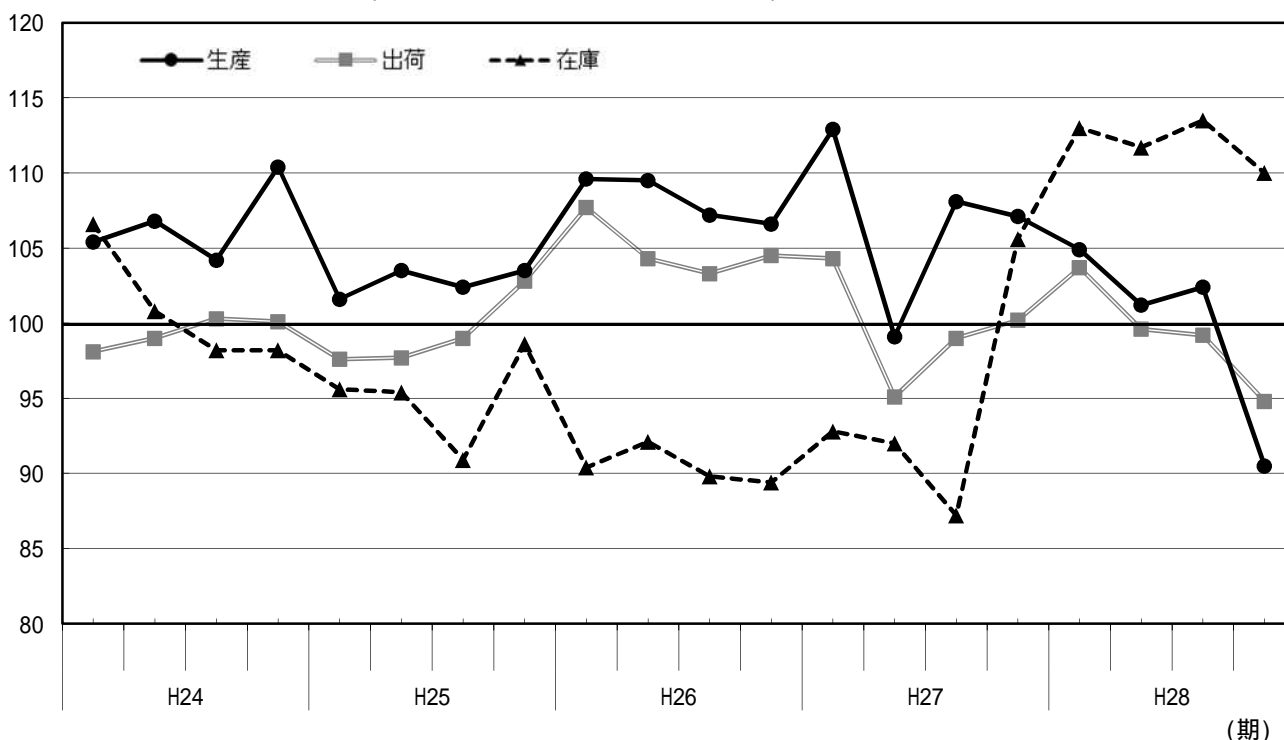

(5) プラスチック製品工業

生産指数は80.3で、対前年比は1.0%、3年ぶりの上昇となりました。品目別にみると、プラスチック製容器などが上昇し、逆にプラスチック製建材などが低下しています。

出荷指数は89.0で、対前年比は2.2%、3年連続の低下となりました。品目別にみると、プラスチック製容器などが低下し、逆にプラスチック製機械器具部品などが上昇しています。

在庫指数は79.6で、対前年比は2.2%、5年ぶりの上昇となりました。品目別にみると、発泡プラスチック製品などが上昇し、逆にプラスチック製容器などが低下しています。

表2-5 プラスチック製品工業の推移と上昇・低下した主な品目

		27年	28年	28年				上昇・低下した主な品目	
				I					
生産	指数	79.5	80.3	80.3	80.6	80.3	79.2	+	プラスチック製容器、プラスチック製機械器具部品、発泡プラスチック製品
	増減率(%)	▲9.8	1.0	0.1	0.4	0.4	1.4	-	プラスチック製建材、プラスチック製パイプ、合成皮革
出荷	指数	91.0	89.0	90.4	88.7	88.2	87.9	+	プラスチック製機械器具部品、プラスチック製フィルム、発泡プラスチック製品
	増減率(%)	▲7.3	2.2	0.1	1.9	0.6	0.3	-	プラスチック製容器、プラスチックシート、プラスチック製パイプ
在庫	指数	77.9	79.6	87.7	82.4	85.2	86.0	+	発泡プラスチック製品、プラスチック製フィルム
	増減率(%)	▲8.5	2.2	4.5	6.0	3.4	0.9	-	プラスチック製容器、プラスチック製建材、強化プラスチック製品
在庫率	指数	95.2	94.4	93.6	93.6	95.4	95.4		
	増減率(%)	▲2.1	0.8	2.4	0.0	1.9	0.0		

年別・・・原指数による。増減率は対前年比。 四半期別・・・季節調整済指数による。増減率は対前期比。

図2-5 プラスチック製品工業の推移 (平成22年平均=100, 季節調整済指数)

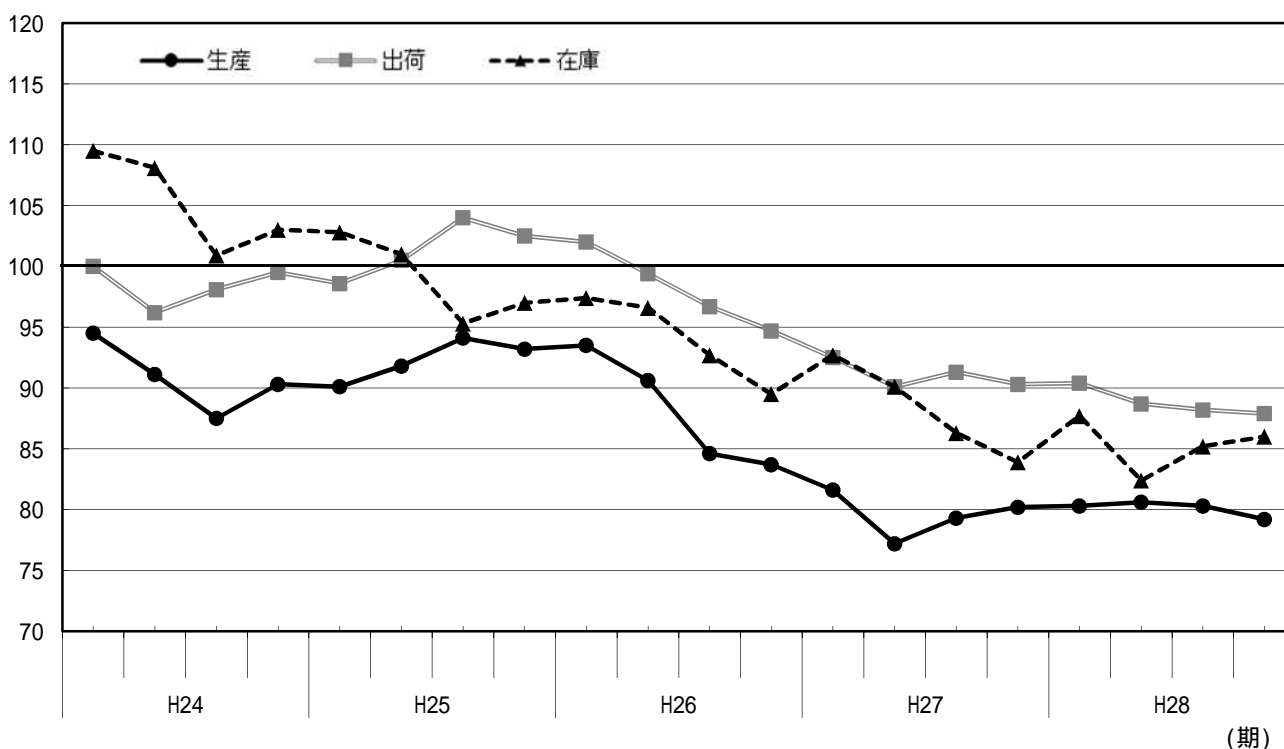

(6) 食料品工業

生産指数は100.7で、対前年比は 8.5%、4年ぶりの低下となりました。品目別にみると、チョコレートなどが低下し、逆に処理牛乳などが上昇しています。

出荷指数は104.9で、対前年比は 7.3%、3年ぶりの低下となりました。品目別にみると、菓子パンなどが低下し、逆にチョコレートなどが上昇しています。

在庫指数は125.1で、対前年比は 4.6%、2年連続の低下となりました。品目別にみると、精米、味噌が低下しています。

表2-6 食料品工業の推移と上昇・低下した主な品目

		27年	28年	28年				上昇・低下した主な品目	
				I					
生産	指数	110.1	100.7	102.9	101.6	100.3	99.1	+	処理牛乳、ベーコン、ハム
	増減率(%)	7.3	8.5	1.6	1.3	1.3	1.2	-	チョコレート、菓子パン、清酒
出荷	指数	113.2	104.9	104.3	105.2	105.6	104.8	+	チョコレート、ベーコン、処理牛乳
	増減率(%)	10.8	7.3	2.9	0.9	0.4	0.8	-	菓子パン、洋生菓子、清酒
在庫	指数	131.2	125.1	109.4	105.4	104.8	103.8	+	
	増減率(%)	▲12.5	4.6	0.2	3.7	0.6	1.0	-	精米、味噌
在庫率	指数	120.4	117.2	114.1	121.2	116.8	116.7	+	
	増減率(%)	0.2	2.7	2.0	6.2	3.6	0.1	-	

年別・・・原指数による。増減率は対前年比。 四半期別・・・季節調整済指数による。増減率は対前期比。

図2-6 食料品工業の推移 (平成22年平均=100, 季節調整済指数)

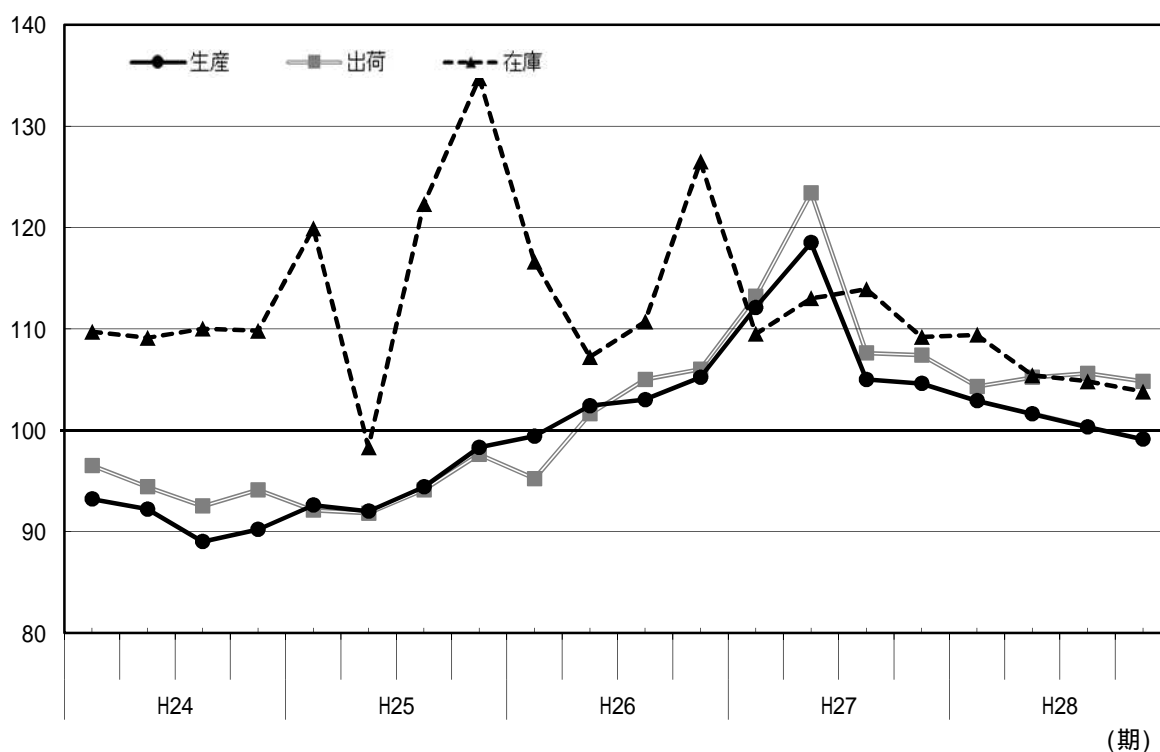

3 特殊分類別（財別）の出荷動向

(1) 概況

最終需要財出荷指数は93.9で、対前年比は2.4%、2年ぶりの上昇となりました。
また、生産財出荷指数は97.0で、対前年比は0.0%、横ばいとなりました。

表3-1 財別出荷指数の推移

		27年	28年	28年			
				I			
最終需要財	指数	91.7	93.9	95.1	92.5	94.7	92.9
	増減率(%)	▲0.5	2.4	4.7	2.7	2.4	1.9
投資財	指数	89.6	95.7	96.3	95.0	99.0	94.9
	増減率(%)	▲3.6	6.8	9.2	1.3	4.2	4.1
消費財	指数	93.4	92.6	93.6	90.8	91.4	91.9
	増減率(%)	2.0	0.9	1.1	3.0	0.7	0.5
生産財	指数	97.0	97.0	96.7	96.1	96.6	98.4
	増減率(%)	▲1.7	0.0	0.5	0.6	0.5	1.9

年別・・・原指数による。増減率は対前年比。 四半期別・・・季節調整済指数による。増減率は対前期比。

(2) 最終需要財

ア 投資財（資本財・建設財）

資本財出荷指数は97.1で、対前年比は10.0%、2年ぶりの上昇となりました。品目別にみると、電気計器や乗用車などが上昇しています。

建設財出荷指数は91.9で、対前年比は1.3%、3年連続の低下となりました。品目別にみると、アルミエクステリアや生コンクリートなどが低下しています。

図3-1 投資財の出荷指数の推移（平成22年平均=100，季節調整済指数）

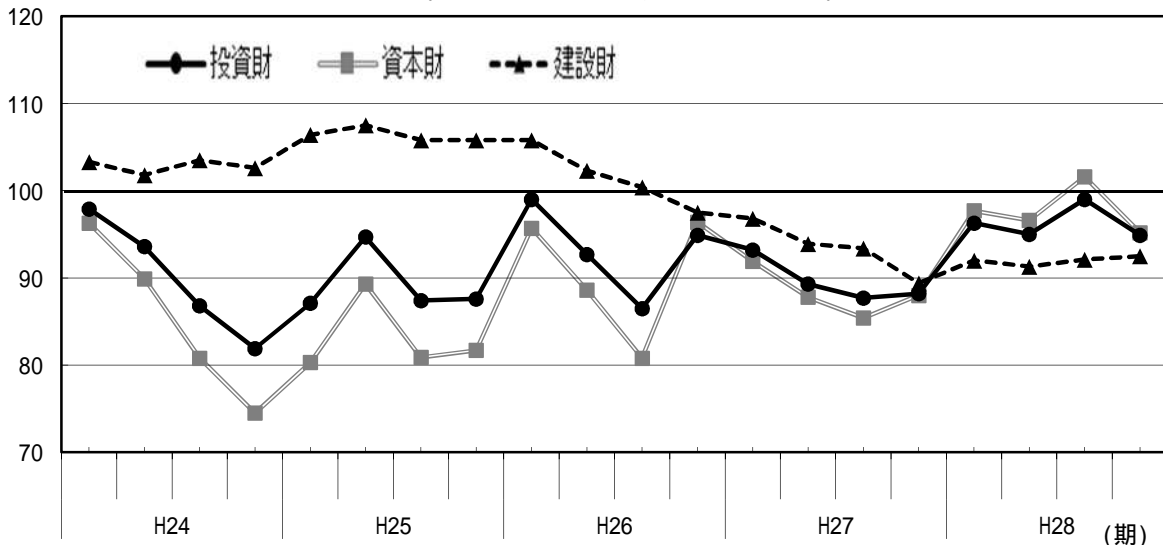

イ 消費財（ 耐久消費財・非耐久消費財 ）

耐久消費財出荷指数は 85.0 で、対前年比は 5.6%、3 年連続で上昇しました。品目別にみると、乗用車や携帯電話などが上昇しています。

非耐久消費財出荷指数は 99.5 で、対前年比は 5.3%、3 年ぶりの低下となりました。品目別にみると、医薬品や化粧品などが低下しています。

図 3 - 2 消費財の出荷指数の推移（平成22年平均 = 100，季節調整済指数）

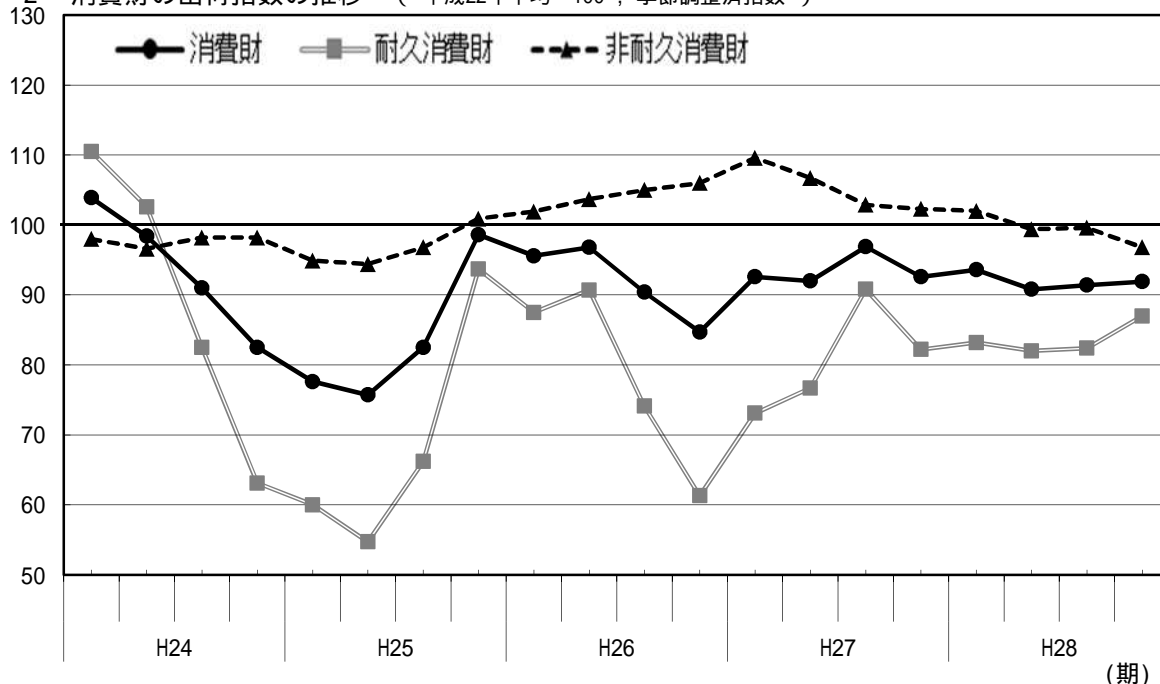

(3) 生産財

鉱工業用生産財出荷指数は98.1で、対前年比は0.9%、2年ぶりの上昇となりました。品目別にみると、印刷インキや自動車エンジンなどが上昇しています。

その他用生産財出荷指数は90.1で、対前年比は 5.7%、2年ぶりの低下となりました。品目別にみると、平版印刷（オフセット印刷）や工業用ゴム製品などが低下しています。

図 3 - 3 生産財の出荷指数の推移（平成22年平均 = 100，季節調整済指数）

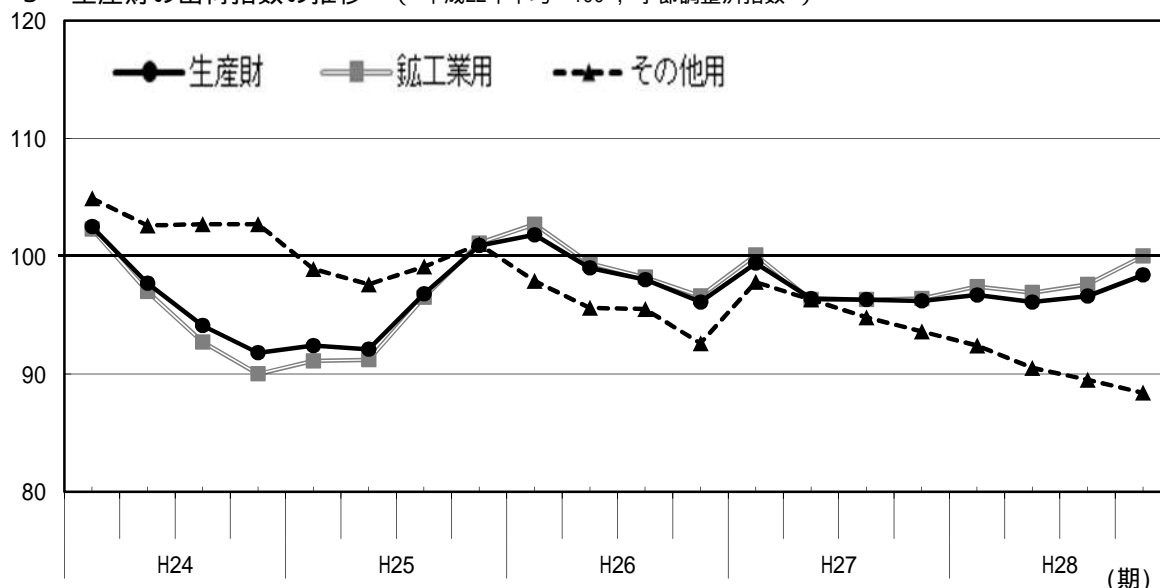

4 全国及び関東経済産業局管内との比較

(1) 生産指数

< 埼玉県 >

生産指数は95.1で、対前年比 0.4%の低下となりました。

四半期別対前期比は、 期で上昇、 期で低下、 期で上昇、 期で低下となっています。

< 全国 >

生産指数は 97.7 で、対前年比 0.1%の低下となりました。

四半期別対前期比は、 期で低下、 期、 期及び 期で上昇となっています。

< 関東経済産業局 >

生産指数は 92.3 で、対前年比 1.8%の低下となりました。

四半期別対前期比は、 期及び 期で低下、 期及び 期で上昇となっています。

表 4 - 1 鉱工業総合指数（生産）の推移

	25年	26年	27年	28年	28年			
					I			
埼玉県	93.1	97.6	95.5	95.1	95.5	95.3	95.9	93.8
前年比・前期比(%)	3.3	4.8	▲ 2.2	0.4	0.4	0.2	0.6	2.2
全国	97.0	99.0	97.8	97.7	96.2	96.5	98.0	99.8
前年比・前期比(%)	▲ 0.8	2.1	▲ 1.2	0.1	0.9	0.3	1.6	1.8
関東経済産業局	94.0	95.5	94.0	92.3	91.8	91.0	92.0	94.1
前年比・前期比(%)	▲ 2.7	1.6	▲ 1.6	1.8	1.0	0.9	1.1	2.3

年別・・・原指数による。増減率は対前年比。

四半期別・・・季節調整済指数による。増減率は対前期比。

図 4 - 1 鉱工業総合指数（生産）の推移（平成 22 年平均 = 100，季節調整済指数）

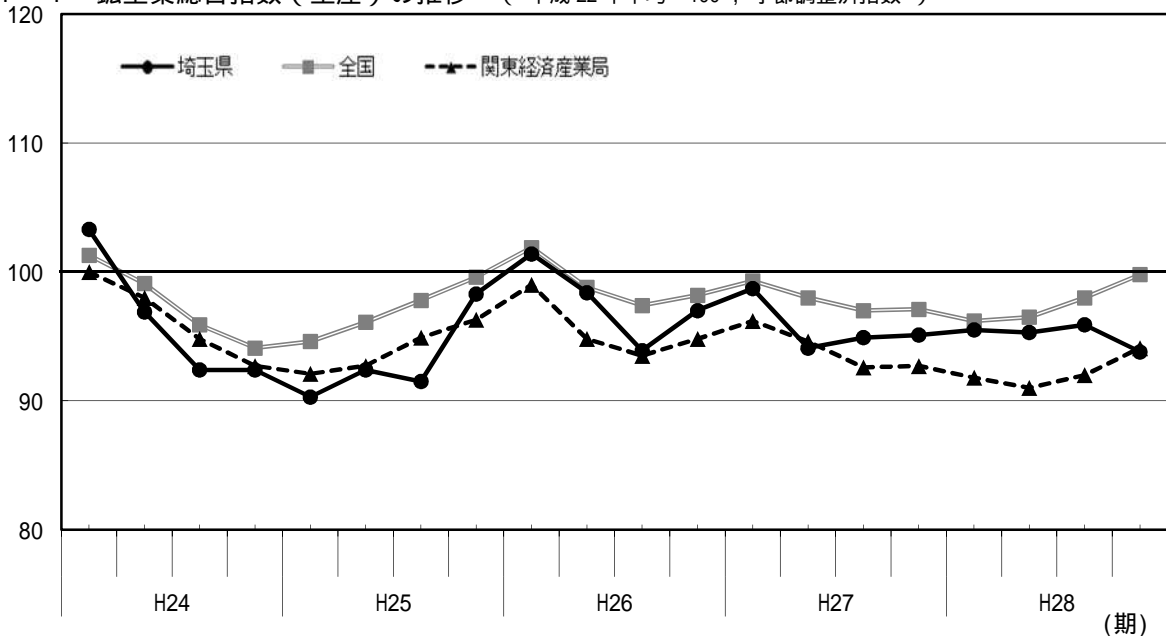

(2) 出荷指数

< 埼玉県 >

出荷指数は95.1で、対前年比1.5%の上昇となりました。

四半期別対前期比は、 期で上昇、 期で低下、 期で上昇、 期で低下となっています。

< 全国 >

出荷指数は 96.3 で、対前年比 0.6%の低下となりました。

四半期別対前期比は、 期で上昇、 期、 期及び 期で低下となっています。

< 関東経済産業局 >

出荷指数は 89.6 で、対前年比 2.1%の低下となりました。

四半期別対前期比は、 期及び 期で低下、 期及び 期で上昇となっています。

表4-2 鉱工業総合指数（出荷）の推移

	25年	26年	27年	28年	28年			
					I			
埼玉県	89.7	94.6	93.7	95.1	95.7	93.9	95.4	94.9
前年比・前期比(%)	▲4.6	5.5	▲1.0	1.5	2.9	1.9	1.6	0.5
全国	96.9	98.2	96.9	96.3	94.8	95.3	96.3	98.6
前年比・前期比(%)	▲0.6	1.3	▲1.3	0.6	1.9	0.5	1.0	2.4
関東経済産業局	92.4	93.7	91.5	89.6	89.0	88.9	89.5	90.7
前年比・前期比(%)	▲3.1	1.4	▲2.3	2.1	1.5	0.1	0.7	1.3

年別・・・原指数による。増減率は対前年比。

四半期別・・・季節調整済指数による。増減率は対前期比。

図4-2 鉱工業総合指数（出荷）の推移（平成22年平均=100，季節調整済指数）

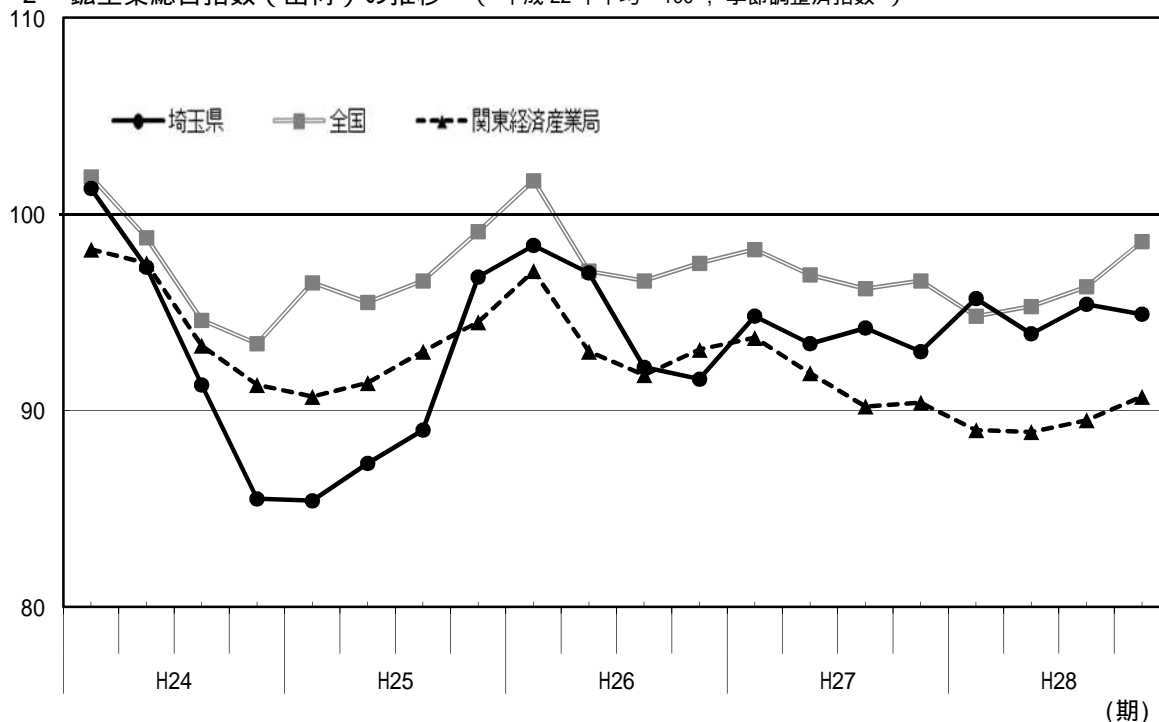

(3) 在庫指数

< 埼玉県 >

在庫指数は123.9で、対前年比 14.7%の低下となりました。

四半期別対前期比は、 期、 期、 期及び 期で低下となっています。

< 全国 >

在庫指数は 106.4 で、対前年比 5.3%の低下となりました。

四半期別対前期比は、 期で上昇、 期、 期及び 期で低下となっています。

< 関東経済産業局 >

在庫指数は 96.8 で、対前年比 7.2%の低下となりました。

四半期別対前期比は、 期で上昇、 期、 期及び 期で低下となっています。

表4-3 鉱工業総合指数（在庫）の推移

	25年	26年	27年	28年	28年			
					I			
埼玉県	112.2	170.6	145.3	123.9	129.2	127.0	120.0	115.2
前年比・前期比(%)	▲21.5	52.0	▲14.8	14.7	3.9	1.7	▲5.5	4.0
全国	105.7	112.3	112.3	106.4	114.2	112.4	109.9	107.3
前年比・前期比(%)	▲4.3	6.2	0.0	5.3	1.3	1.6	2.2	2.4
関東経済産業局	98.7	102.5	104.3	96.8	104.4	103.3	100.2	97.6
前年比・前期比(%)	▲7.7	3.9	1.8	7.2	0.1	1.1	3.0	2.6

年別・・・原指数による。増減率は対前年比。

四半期別・・・季節調整済指数による。増減率は対前期比。

図4-3 鉱工業総合指数（在庫）の推移（平成22年平均=100，季節調整済指数）

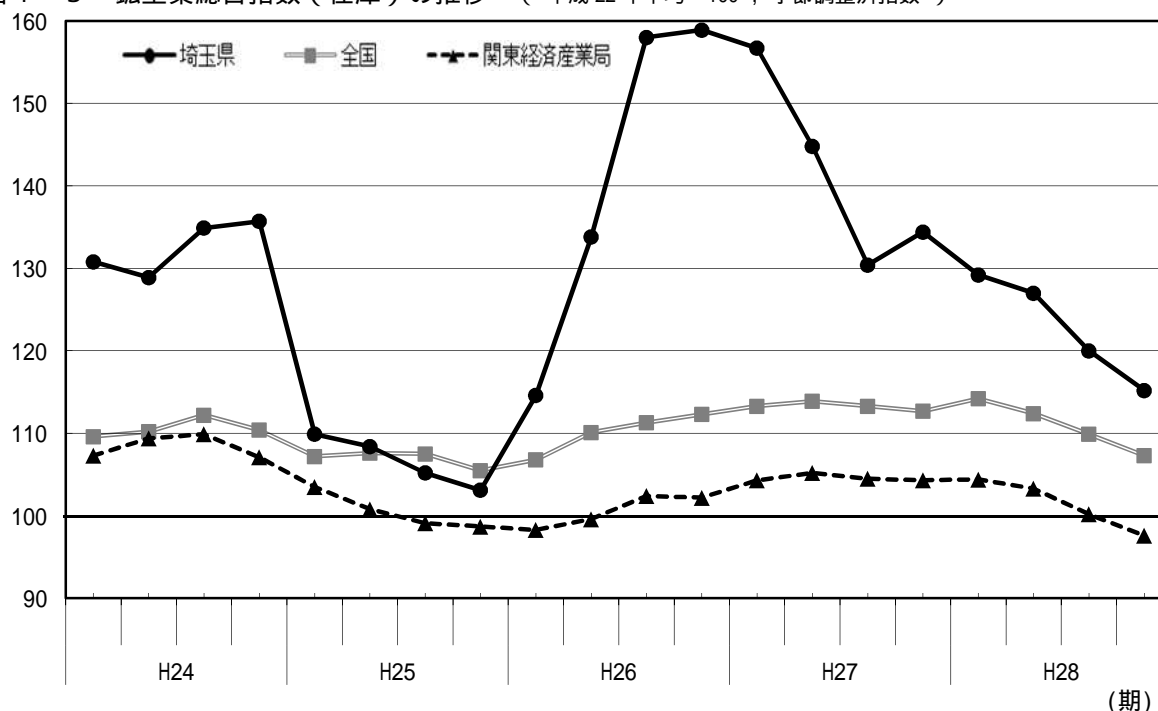

統 計 表

(平成24年～28年)

(1 - 1) 業種分類別生産指数 (原指数)

項目	産業	鉱工業	製造業 工業	鉄鋼業	非鉄金属	金属製品	はん用	生産用	業務用	電子部品	電気機械	情報通信	輸送機械	
	総合	総合		工業	工業	工業	機械	機械	機械	機械	工業	機械工業	工業	
ウェイト	10,261.9	10,000.0	9,992.3	168.2	253.9	399.1	456.0	508.9	549.4	470.8	451.9	454.4	1,252.8	
品目数	211	209	207	13	8	17	13	12	6	12	23	6	11	
24年平均	96.3	96.3	96.3	114.5	95.3	98.8	96.3	80.3	89.2	81.8	75.0	131.5	88.7	
25年平均	92.7	93.1	93.1	115.2	95.3	92.3	104.2	78.6	108.1	89.3	73.8	89.7	71.1	
26年平均	96.8	97.6	97.6	99.5	99.7	89.0	115.4	71.2	122.8	102.0	77.7	80.0	95.0	
27年平均	94.8	95.5	95.6	98.4	97.4	80.3	125.1	79.3	107.5	110.5	87.7	58.6	85.2	
28年平均	94.3	95.1	95.1	93.0	99.1	76.7	121.9	96.4	111.7	113.4	101.4	54.4	90.9	
原	24年 1月	93.6	92.6	92.6	104.7	90.5	82.1	86.6	111.7	61.8	71.9	69.8	159.5	107.7
	2月	107.7	107.5	107.5	119.8	98.3	98.1	96.1	110.4	116.7	78.7	78.4	192.6	126.0
	3月	111.3	111.3	111.3	124.2	101.2	104.1	110.4	110.8	109.9	87.5	78.4	192.1	133.4
	4月	98.0	98.2	98.2	115.5	94.6	102.0	98.4	72.8	75.3	76.9	72.5	115.3	99.5
	5月	90.4	90.6	90.6	111.6	90.5	93.8	100.1	59.2	60.5	83.4	69.4	121.9	89.4
	6月	95.9	96.6	96.6	118.3	99.1	94.9	107.8	38.6	81.5	87.1	78.7	122.4	98.1
	7月	96.4	97.0	97.0	115.8	96.9	102.8	96.5	65.3	82.2	87.6	85.1	128.4	98.7
	8月	87.2	86.8	86.8	96.2	82.1	95.7	89.7	81.1	77.4	82.0	66.0	119.8	67.7
	9月	94.3	94.2	94.1	114.7	98.0	99.8	94.0	90.4	117.4	84.0	77.3	132.0	62.4
	10月	94.4	94.9	94.9	122.3	103.8	104.0	94.8	62.7	70.9	84.1	71.8	104.6	66.8
	11月	92.7	93.1	93.0	120.0	98.4	104.5	89.7	45.4	104.7	81.1	77.0	105.5	60.4
	12月	93.5	93.3	93.3	110.5	90.0	104.3	91.9	115.2	112.2	77.3	75.8	83.3	53.8
指	25年 1月	80.9	79.9	79.9	102.6	84.9	85.4	89.8	60.4	95.7	76.6	65.8	88.6	49.4
	2月	89.5	88.7	88.7	110.8	92.6	96.5	93.6	97.2	123.7	82.6	73.0	85.6	49.0
	3月	96.6	96.5	96.5	117.4	96.9	98.0	107.6	103.1	147.7	100.8	81.2	105.1	53.6
	4月	90.7	91.4	91.4	118.9	91.7	91.9	98.6	89.2	128.8	83.8	70.1	70.1	53.3
	5月	88.1	88.9	88.9	116.0	87.8	86.4	107.4	56.7	134.4	86.4	69.0	78.8	53.0
	6月	92.3	93.5	93.5	121.9	95.4	89.3	104.8	75.4	120.8	91.9	75.8	85.6	60.0
	7月	95.2	96.1	96.1	116.1	101.2	94.4	111.8	58.0	122.7	98.0	79.8	91.8	70.5
	8月	83.9	84.1	84.1	101.7	83.1	87.7	101.3	77.5	88.7	78.1	65.5	72.8	65.8
	9月	95.2	95.8	95.8	117.7	100.6	93.0	113.0	97.7	82.8	94.8	77.4	101.6	80.6
	10月	102.3	103.5	103.5	126.5	107.0	94.5	108.7	92.0	93.9	92.8	76.2	94.9	106.0
	11月	97.5	98.5	98.4	119.6	101.8	94.7	110.8	59.0	74.4	89.5	79.3	100.0	108.9
	12月	99.7	100.5	100.4	113.7	100.0	95.4	102.9	76.7	83.7	96.8	72.8	101.7	102.6
数	26年 1月	96.3	96.4	96.4	95.3	95.8	88.8	108.4	104.0	117.0	84.8	70.4	96.3	108.4
	2月	95.6	95.8	95.8	96.2	90.9	91.3	109.9	96.4	122.5	92.6	76.3	99.0	99.0
	3月	105.8	106.4	106.4	89.0	102.6	101.0	128.3	101.8	144.0	106.8	88.0	116.2	99.6
	4月	96.9	97.8	97.8	95.0	98.2	89.6	112.4	74.2	113.8	97.3	76.4	72.7	97.0
	5月	93.0	94.0	94.0	92.0	97.0	90.9	116.6	37.5	118.9	95.8	70.8	66.8	98.6
	6月	99.3	100.6	100.6	102.0	106.4	86.8	117.1	44.2	123.8	106.9	86.0	79.8	105.0
	7月	98.9	100.0	100.0	104.7	108.4	89.4	116.8	44.7	113.1	106.7	84.3	83.9	103.5
	8月	82.7	82.9	82.9	93.5	85.9	86.0	105.2	57.3	87.5	98.1	63.9	56.7	74.1
	9月	96.2	97.1	97.1	105.2	106.4	83.4	116.8	51.4	97.5	114.3	81.8	89.6	98.0
	10月	101.9	103.2	103.2	111.0	108.4	86.9	122.2	91.6	113.5	107.0	77.5	76.5	93.2
	11月	95.7	96.7	96.7	108.9	99.7	89.4	111.5	101.0	146.2	103.4	78.9	61.5	76.6
	12月	98.9	99.7	99.7	101.3	97.2	84.2	119.9	50.5	175.5	110.2	77.6	60.8	86.6
数	27年 1月	92.5	92.5	92.5	95.2	92.3	80.7	120.0	62.3	136.6	106.5	73.6	63.3	78.4
	2月	94.7	95.0	95.0	99.6	97.5	80.9	120.2	87.7	138.1	104.0	81.0	64.5	81.7
	3月	108.4	109.3	109.3	102.4	106.8	84.8	137.2	160.5	144.1	131.9	95.0	87.9	83.3
	4月	94.9	95.6	95.6	104.1	97.6	74.5	123.4	42.1	122.8	112.9	86.7	61.5	77.7
	5月	83.9	84.7	84.7	103.0	88.3	71.2	121.6	64.3	73.0	89.0	79.4	47.2	70.9
	6月	97.1	98.3	98.4	102.0	102.3	86.0	139.1	74.7	86.0	124.6	97.3	63.2	85.8
	7月	97.1	98.2	98.2	100.4	103.9	86.4	130.0	64.8	91.7	121.1	91.8	59.9	98.0
	8月	83.6	83.8	83.8	88.2	78.9	77.6	116.6	82.7	76.4	101.8	81.5	40.5	67.9
	9月	93.4	94.3	94.4	91.3	99.6	78.2	126.9	63.8	98.8	121.0	92.2	54.4	89.9
	10月	99.1	100.4	100.3	102.3	105.7	83.9	124.8	75.2	111.4	103.0	90.5	54.7	99.2
	11月	96.4	97.5	97.5	96.8	101.4	84.2	120.3	66.9	104.7	104.3	89.7	51.8	97.3
	12月	96.1	96.9	96.9	95.7	94.1	74.9	121.1	106.0	106.1	105.7	93.5	54.2	92.5
数	28年 1月	86.9	87.0	87.0	84.4	91.4	70.5	110.7	101.3	100.1	96.8	89.4	52.1	84.2
	2月	96.2	96.4	96.4	89.0	100.5	76.1	122.6	78.8	108.6	110.6	100.0	52.4	100.2
	3月	108.3	109.1	109.1	92.5	110.3	83.0	135.8	181.3	134.3	126.2	108.9	73.4	107.1
	4月	92.7	93.6	93.6	97.2	96.6	78.5	120.9	69.3	110.3	103.3	99.9	57.7	76.7
	5月	86.0	86.9	86.9	90.1	86.8	75.2	112.8	78.2	109.8	109.1	88.8	44.6	77.1
	6月	98.2	99.6	99.6	99.6	106.4	75.4	133.3	117.7	116.4	112.4	104.2	52.5	90.7
	7月	93.3	94.2	94.2	93.0	102.0	76.0	117.4	93.4	117.6	108.7	95.9	49.8	88.4
	8月	87.5	88.0	88.0	84.0	85.9	72.3	111.8	88.5	126.2	115.5	97.1	49.5	70.7
	9月	97.3	98.1	98.1	99.4	103.8	76.6	123.4	91.6	104.2	121.4	110.5	64.2	95.5
	10月	94.2	95.2	95.2	97.3	103.6	83.7	120.6	73.8	92.6	117.9	105.7	53.1	95.5
	11月	96.1	97.2	97.2	96.0	104.1	81.4	127.1	75.8	99.4	122.1	107.7	52.4	105.9
	12月	94.9	95.6	95.6	92.9	98.1	71.9	126.9	107.4	120.5	116.3	108.9	51.2	99.0

(平成22年平均 = 100)

窯業・土石製品工業	化学工業	プラスチック製品工業	パルプ・紙・紙加工工業	繊維工業	食料品工業	その他工業	その他						鉱業	公益事業
							ゴム製品工業	皮革製品工業	家具工業	印刷業	木材・木製品工業	その他工業		
227.2	1,813.6	732.5	131.9	88.6	1,026.9	1,006.2	152.0	15.0	72.9	615.9	20.7	129.7	7.7	261.9
16	7	13	7	6	15	22	4	2	4	3	2	7	2	2
110.6	107.2	91.0	102.3	97.3	91.0	100.3	82.5	81.8	110.3	106.5	102.5	87.7	105.6	94.6
113.7	102.8	92.3	104.9	94.4	94.5	98.0	72.9	81.6	135.7	102.3	98.7	87.6	109.1	75.3
111.5	108.2	88.1	97.3	59.2	102.6	92.2	74.9	80.6	99.5	97.1	87.8	86.9	100.6	66.8
101.0	106.4	79.5	95.9	61.5	110.1	94.0	72.4	73.6	121.9	98.6	79.6	86.3	92.2	65.4
99.7	100.2	80.3	100.9	60.4	100.7	89.0	67.4	65.9	125.6	92.4	79.0	81.9	91.3	64.5
95.6	89.9	82.2	90.7	87.7	83.4	97.8	92.2	80.1	87.0	99.2	90.6	107.0	77.2	131.0
111.7	112.2	91.5	96.1	102.7	83.6	103.6	97.1	79.3	116.6	105.7	89.4	99.0	116.6	116.6
113.0	105.8	99.2	107.2	100.4	100.6	109.0	92.7	88.6	112.6	113.2	99.9	109.9	125.2	111.2
103.1	120.5	97.1	107.9	94.4	92.7	96.4	85.9	90.2	85.9	106.5	96.0	67.3	91.2	89.1
103.4	100.5	90.6	98.8	98.6	87.9	94.6	83.8	82.3	92.7	100.0	99.5	83.3	99.9	81.4
101.6	111.1	100.1	103.3	93.7	90.1	100.8	85.9	70.9	106.1	106.9	115.3	87.8	69.6	68.0
125.9	104.0	95.8	105.2	90.6	86.6	100.8	84.2	90.3	98.9	106.7	105.5	94.0	130.1	76.0
103.4	95.6	82.6	95.1	92.2	83.0	95.7	71.8	88.0	110.3	102.4	104.4	83.0	109.3	101.8
114.9	102.7	83.7	99.6	97.8	90.3	102.0	75.3	86.9	109.2	111.7	99.7	85.3	115.0	100.7
115.1	122.0	93.8	111.0	102.6	96.8	102.2	81.6	91.3	135.7	110.0	108.0	70.8	113.0	76.7
124.6	114.0	89.8	110.4	106.4	96.0	100.6	73.7	67.6	139.5	106.8	115.4	82.6	118.7	79.0
114.4	107.8	85.7	102.2	100.6	100.9	99.8	66.3	65.7	128.8	108.9	106.0	82.7	101.3	103.1
96.7	87.0	75.3	89.7	88.9	84.8	90.5	62.5	77.0	129.3	93.3	93.8	89.2	78.9	120.9
111.3	96.0	88.4	94.4	99.7	87.9	97.1	68.7	81.8	145.4	100.4	102.5	88.9	110.2	119.0
117.8	101.0	94.3	108.3	107.8	93.4	99.9	70.1	89.9	127.9	109.1	105.9	75.6	113.5	98.3
118.5	106.1	99.8	105.8	99.7	89.3	94.8	73.4	88.5	122.6	101.8	94.5	72.1	109.7	62.7
113.7	103.4	90.7	99.9	97.0	91.7	89.9	72.4	76.4	131.3	91.0	98.3	82.4	109.8	57.6
106.1	110.9	101.7	109.0	87.3	88.7	96.2	70.4	69.6	120.5	101.7	96.1	90.1	61.6	48.7
116.8	104.8	103.7	116.6	85.1	95.7	102.5	79.1	93.3	151.8	101.9	110.8	104.6	129.0	60.4
99.4	89.3	86.5	93.2	88.5	86.5	93.2	63.9	90.5	141.2	95.8	88.4	89.8	115.3	77.7
108.7	104.7	89.3	106.4	97.9	93.1	101.9	75.3	95.5	134.4	106.8	92.1	93.6	106.9	72.3
125.0	117.8	94.4	114.7	95.1	101.5	106.9	86.9	79.6	151.8	110.2	101.4	93.2	114.8	55.6
127.7	102.5	94.6	112.1	96.2	106.9	100.7	78.1	70.2	132.8	106.7	96.9	84.9	127.1	60.9
122.3	110.6	88.7	108.4	89.4	114.6	101.9	74.1	66.4	139.6	108.3	103.8	87.0	132.7	69.2
105.6	96.6	79.4	91.0	79.7	96.6	92.9	71.3	90.9	156.8	90.1	91.6	96.4	80.4	93.6
93.6	100.4	89.8	93.9	75.5	86.7	90.4	71.9	80.3	85.3	97.3	83.9	84.6	72.1	89.0
113.3	114.1	99.9	105.8	60.3	100.6	96.1	73.8	82.9	38.2	111.2	92.4	84.9	109.5	79.7
104.6	112.4	101.5	95.2	57.0	103.4	87.9	67.7	90.1	52.5	98.9	89.0	78.6	110.6	62.7
114.2	109.2	90.4	96.7	54.5	98.0	85.0	70.4	79.4	70.8	90.6	87.5	83.5	105.2	55.2
110.5	119.3	97.4	97.7	48.6	99.4	92.9	80.3	71.3	92.0	97.5	95.3	88.3	57.9	49.2
122.8	113.7	92.9	102.4	52.0	104.4	95.8	84.9	89.6	113.3	94.5	85.8	107.2	120.5	59.3
104.6	86.7	74.6	90.0	50.0	98.2	84.0	64.7	85.2	98.5	88.2	83.1	78.6	106.6	75.0
110.0	111.3	83.2	97.5	56.1	97.5	99.0	80.1	96.0	112.7	103.3	86.1	95.0	108.8	58.8
119.3	121.6	87.9	101.8	59.1	116.3	98.0	85.5	78.6	128.9	101.6	86.9	81.8	113.2	52.3
119.7	101.9	81.6	99.0	59.6	112.5	90.1	73.9	70.7	117.2	94.5	86.2	75.3	110.1	56.2
119.9	111.5	78.9	96.8	58.0	117.8	94.0	74.1	52.1	127.3	97.5	85.3	88.5	112.0	71.0
94.3	109.6	70.5	86.2	54.5	98.2	91.6	73.1	83.1	124.8	93.6	77.8	88.4	76.6	93.1
102.4	106.2	78.8	90.8	56.7	92.4	96.5	75.1	78.3	138.4	98.6	86.4	91.5	102.1	85.5
106.2	106.6	86.3	101.3	55.6	101.2	104.2	77.6	76.1	139.1	110.8	77.7	91.5	104.6	73.8
105.6	102.2	84.6	97.6	54.7	103.6	93.9	73.3	82.7	105.8	102.4	83.2	74.0	94.0	67.5
98.5	85.1	75.4	93.1	65.7	94.4	85.8	66.5	60.7	100.1	92.4	72.6	73.7	89.8	52.4
101.9	117.9	84.0	97.3	64.5	102.6	95.0	75.9	63.9	121.1	98.3	81.7	92.7	53.5	49.3
107.8	110.9	87.4	102.7	64.0	103.8	96.1	77.8	81.5	135.0	96.2	80.4	99.6	97.2	55.1
89.5	93.7	70.6	86.0	49.0	99.3	85.5	59.6	74.1	111.1	90.0	73.3	83.4	99.3	78.2
97.3	109.0	77.5	94.3	63.5	96.9	95.7	72.9	76.6	116.4	100.5	74.8	93.3	82.0	59.3
106.7	116.8	81.4	101.5	74.6	115.1	95.8	78.1	76.8	123.2	102.0	88.1	75.2	105.7	52.2
101.4	112.7	84.6	103.6	73.2	109.9	93.7	70.3	64.5	121.6	99.1	85.9	84.4	105.2	53.9
100.0	106.4	73.4	95.9	61.8	113.5	94.1	68.2	65.3	126.4	99.3	73.1	88.3	96.2	64.8
75.0	91.3	69.3	89.8	53.7	95.3	83.6	67.5	65.4	109.8	87.6	70.0	73.1	56.4	82.5
92.7	110.9	81.6	96.6	64.6	93.3	93.4	72.7	60.4	143.3	95.7	72.6	85.5	99.3	86.0
104.6	109.7	83.5	105.8	68.3	103.8	98.7	72.2	73.3	135.2	103.9	84.8	89.7	109.1	75.7
93.5	108.7	88.4	105.8	59.1	102.7	87.4	66.7	77.8	110.1	94.3	77.3	68.6	92.9	60.9
94.5	90.4	79.4	92.4	56.7	93.8	83.3	60.5	52.5	106.8	87.6	76.3	81.0	88.1	52.3
94.5	111.7	86.6	104.8	56.9	101.5	88.5	69.1	65.2	120.9	90.7	77.8	86.8	51.0	45.6
110.5	98.1	86.1	108.5	49.2	101.4	86.5	66.0	73.7	119.0	88.1	80.9	86.7	113.1	58.9
95.1	90.4	73.0	91.2	51.2	97.3	84.0	58.3	70.5	116.2	87.5	79.2	81.7	85.6	69.6
106.7	111.0	78.5	101.2	64.1	93.0	92.4	69.8	72.0	127.7	96.3	85.7	83.5	81.9	66.1
110.0	99.1	81.6	108.6	63.5	108.2	88.8	70.7	72.9	129.7	91.7	81.3	75.9	111.4	53.7
109.0	96.1	81.7	104.1	71.3	110.1	89.4	70.4	56.1	147.5	90.4	82.2	79.6	101.4	54.4
110.7	84.6	73.5	101.8	66.4	108.4	92.5	65.2	50.8	141.4	95.3	79.3	90.4	105.0	68.2

(1 - 2) 業種分類別生産指数 (季節調整済指数)

項目	産業	鉱工業	製造業	鉄鋼業	非鉄金属	金属製品	はん用機械	生産用機械	業務用機械	電子部品	電気機械	情報通信	輸送機械		
	総合	総合	総合		工業	工業	工業	工業	工業	工業	工業	機械工業	工業		
ウェイト	10,261.9	10,000.0	9,992.3	168.2	253.9	399.1	456.0	508.9	549.4	470.8	451.9	454.4	1,252.8		
品目数	211	209	207	13	8	17	13	12	6	12	23	6	11		
季節調整済指数	24年	1月	102.8	102.9	102.9	114.0	100.6	91.0	96.8	105.6	85.8	78.1	76.1	179.1	115.6
		2月	103.0	103.2	103.2	115.6	99.2	95.6	99.5	111.3	78.0	81.3	75.2	171.8	120.2
		3月	103.7	103.8	103.8	123.9	97.4	97.4	104.7	98.6	87.3	84.8	74.4	168.6	122.4
		4月	101.4	101.8	101.8	115.5	97.2	98.8	97.6	88.5	95.9	81.5	76.1	150.9	111.0
		5月	95.3	95.3	95.3	111.7	94.6	96.2	94.2	66.7	114.3	84.9	74.4	122.9	96.8
		6月	93.6	93.6	93.5	112.3	92.9	98.3	97.8	40.2	103.3	82.9	74.1	87.5	94.2
		7月	92.9	93.2	93.2	113.2	92.2	106.5	92.0	64.5	87.7	81.5	81.0	114.8	86.4
		8月	92.7	92.9	92.8	115.0	91.9	99.3	94.6	73.6	82.3	81.6	68.1	124.5	75.3
		9月	91.1	91.1	91.0	110.2	93.5	100.3	94.7	78.7	81.8	80.6	73.2	134.2	63.7
		10月	91.6	91.6	91.5	112.1	94.1	99.4	92.7	61.7	93.1	79.9	72.6	117.4	62.3
		11月	92.0	91.9	91.9	111.4	92.5	97.0	88.3	55.5	134.5	80.9	75.8	106.5	58.7
		12月	94.0	93.8	93.8	111.0	96.3	101.1	96.9	110.6	87.7	82.7	76.1	94.1	57.5
	25年	1月	89.4	89.4	89.4	112.8	92.8	95.2	98.7	57.5	98.1	82.8	73.1	101.1	52.7
		2月	90.2	90.1	90.1	114.4	95.3	98.1	102.1	98.1	109.6	87.1	73.9	97.9	51.2
		3月	91.2	91.3	91.3	116.3	93.7	93.3	103.5	88.1	112.0	94.7	77.0	86.9	52.6
		4月	91.5	92.1	92.1	117.2	93.0	90.1	97.6	95.9	109.6	86.9	73.3	87.3	57.6
		5月	92.5	93.1	93.1	116.2	92.4	90.7	101.7	68.9	109.2	87.1	74.1	81.0	58.5
		6月	91.4	91.9	91.9	116.0	91.5	92.6	98.7	79.6	103.6	87.9	72.1	70.6	59.5
		7月	90.9	91.3	91.3	114.0	95.6	93.4	104.7	62.3	114.8	89.4	74.4	81.9	62.6
		8月	91.6	92.2	92.2	118.2	95.1	91.6	108.6	74.0	106.5	80.8	68.8	76.9	74.6
		9月	90.6	91.1	91.1	114.7	95.8	92.5	111.3	79.1	114.0	90.5	73.5	95.4	81.0
		10月	98.2	98.8	98.8	116.1	97.3	90.8	107.1	91.5	114.5	90.9	76.3	102.1	94.6
		11月	96.7	97.5	97.5	112.7	97.3	89.2	109.5	77.5	93.3	93.4	76.9	97.5	100.8
		12月	97.9	98.7	98.6	115.3	104.1	91.2	106.6	72.6	105.6	101.7	72.4	109.1	101.1
	26年	1月	105.6	106.9	106.8	104.8	103.3	99.0	115.7	97.3	117.0	93.6	77.9	100.9	109.9
		2月	96.8	97.8	97.7	100.2	96.2	92.7	117.2	82.8	110.8	97.0	77.5	101.5	102.7
		3月	98.6	99.5	99.3	90.2	99.6	95.0	117.5	79.4	112.6	98.7	80.9	92.1	99.6
		4月	97.2	98.0	97.8	95.7	99.4	88.3	112.2	75.3	104.2	100.2	79.0	88.1	102.7
		5月	98.7	99.5	99.4	94.8	102.5	94.4	113.6	53.5	107.4	99.3	76.5	75.6	107.6
		6月	97.1	97.7	97.6	97.7	101.1	89.4	111.4	51.8	112.0	100.8	80.6	75.6	101.9
		7月	95.5	96.1	96.0	101.9	101.5	88.0	111.6	55.1	113.2	99.0	78.5	77.7	94.5
		8月	93.3	94.0	94.0	107.2	99.7	89.5	115.5	57.9	117.3	103.3	70.7	67.6	88.9
		9月	91.1	91.6	92.6	100.7	99.7	83.6	114.0	41.7	129.1	106.5	77.9	77.8	95.1
		10月	96.6	97.3	97.3	99.8	98.4	84.2	120.7	81.7	132.3	105.6	77.9	76.6	83.7
		11月	96.7	97.5	97.4	101.7	96.9	84.7	117.4	125.6	154.2	107.9	77.7	64.0	73.3
		12月	95.4	96.2	96.2	101.2	99.6	81.8	120.6	51.3	174.2	112.6	76.6	64.0	84.1
	27年	1月	100.7	101.9	101.8	104.0	100.5	88.5	129.0	67.5	137.1	118.5	81.7	65.6	80.7
		2月	95.8	96.7	96.7	103.5	103.8	81.7	126.0	71.4	122.6	110.2	82.4	64.2	84.4
		3月	96.5	97.4	97.4	102.5	100.7	80.0	121.8	112.0	111.7	115.9	84.2	64.9	83.6
		4月	94.8	95.4	95.4	104.0	98.4	75.3	124.1	40.5	114.1	114.4	88.1	69.8	82.4
		5月	91.6	92.3	92.2	106.8	95.1	74.9	123.6	90.3	72.3	96.2	87.6	57.9	79.8
		6月	93.9	94.5	94.5	98.4	96.1	87.6	128.6	87.3	83.6	113.7	88.9	60.1	81.8
		7月	94.4	95.1	95.1	97.5	96.6	83.7	125.1	82.4	95.9	111.7	85.1	56.2	88.9
		8月	94.7	95.2	95.4	97.4	92.9	80.0	127.2	83.8	102.6	109.4	90.1	53.2	83.6
		9月	93.7	94.5	94.5	91.3	94.1	78.6	126.1	67.2	125.8	112.1	90.0	50.7	86.5
		10月	94.6	95.4	95.3	93.0	97.1	80.7	124.8	67.8	119.8	106.5	91.9	54.2	89.6
		11月	95.2	96.0	96.0	91.9	97.4	79.3	124.6	81.9	99.1	108.6	89.9	53.9	88.7
		12月	93.1	93.9	93.9	95.2	96.1	74.2	123.7	90.7	103.1	107.7	94.8	55.2	88.0
28年	1月	94.5	95.4	95.4	92.6	98.2	76.8	120.8	103.3	102.9	108.1	98.4	55.5	87.9	
	2月	93.9	94.5	94.5	92.8	97.9	75.9	121.2	79.8	100.6	108.8	96.4	48.2	89.8	
	3月	95.8	96.6	96.5	94.2	100.3	77.9	120.3	110.9	102.0	107.5	96.0	53.7	99.9	
	4月	95.1	96.0	96.0	95.8	98.7	78.9	123.0	74.7	104.8	107.8	101.1	64.6	85.2	
	5月	93.9	94.6	94.6	93.9	94.7	77.4	113.7	103.8	107.6	113.2	97.2	55.0	86.1	
	6月	94.5	95.3	95.3	95.0	99.7	76.8	121.4	123.9	114.8	104.6	96.2	50.4	87.1	
	7月	94.1	94.8	94.8	90.8	98.4	74.9	119.3	109.5	128.4	109.0	93.7	51.6	86.0	
	8月	95.7	96.6	96.6	93.6	99.1	74.5	120.1	96.8	164.3	116.6	105.5	58.8	83.0	
	9月	95.6	96.3	96.2	95.6	99.6	76.9	121.9	99.6	131.4	113.6	106.0	55.4	93.0	
	10月	92.4	93.1	93.1	89.9	98.5	79.9	123.6	76.0	100.8	123.5	108.0	54.8	89.7	
	11月	93.1	93.9	93.9	91.8	99.8	76.0	128.3	96.7	91.8	122.0	107.5	53.6	93.9	
	12月	93.7	94.5	94.5	92.5	101.9	73.1	129.8	97.3	119.1	120.9	111.0	54.4	95.7	

(平成22年平均 = 100)

窯業・土石製品工業	化学工業	プラスチック製品工業	パルプ・紙・紙加工工業	繊維工業	食料品工業	その他工業	その他						鉱業	公益事業
							ゴム製品工業	皮革製品工業	家具工業	印刷業	木材・木製品工業	その他工業		
227.2	1,813.6	732.5	131.9	88.6	1,026.9	1,006.2	152.0	15.0	72.9	615.9	20.7	129.7	7.7	261.9
16	7	13	7	6	15	22	4	2	4	3	2	7	2	2
110.9	100.3	96.1	101.8	92.8	92.4	104.6	96.8	82.9	94.6	109.2	95.9	104.3	108.3	97.1
108.3	111.2	92.9	101.7	97.4	92.7	103.0	93.1	78.6	98.4	107.1	98.0	97.5	118.9	92.5
108.1	104.7	94.4	103.4	97.4	94.5	104.6	90.9	78.4	101.0	108.1	100.8	111.3	117.4	100.7
109.4	113.1	89.7	100.9	98.9	92.2	100.8	88.5	78.0	106.1	106.0	96.2	80.1	90.7	90.5
112.8	104.0	90.5	100.4	100.3	91.8	100.7	85.2	82.6	109.7	106.4	105.2	86.1	101.2	93.6
105.8	103.4	93.0	101.5	99.4	92.7	100.2	83.7	80.0	114.1	106.3	114.7	85.5	109.0	93.2
115.7	102.3	89.6	101.3	96.1	86.0	98.8	81.0	85.1	109.9	106.1	105.3	82.2	110.3	82.4
108.7	105.7	88.3	102.0	97.7	89.9	100.3	78.3	87.0	116.0	107.7	108.4	84.7	102.9	94.5
109.3	104.5	84.7	102.8	95.6	91.2	98.3	75.6	84.2	111.5	106.6	102.7	81.9	108.3	92.7
107.6	110.0	90.9	101.3	94.6	90.5	97.5	74.1	85.2	120.1	106.2	102.4	68.8	99.1	94.5
111.7	109.1	89.5	103.4	94.0	89.4	97.3	70.4	77.2	118.3	105.7	104.1	79.9	102.5	91.9
109.0	112.0	90.4	104.1	96.6	90.6	98.5	71.2	79.8	121.3	105.9	101.2	84.0	102.4	104.2
111.6	100.6	88.8	100.4	96.2	92.9	96.2	65.1	79.1	131.7	103.0	99.6	85.1	106.1	88.5
113.4	101.8	91.6	102.7	100.2	95.2	96.7	69.6	80.4	125.6	102.1	101.5	94.8	99.9	93.6
113.4	102.4	89.9	106.1	102.4	89.7	97.0	70.9	81.7	123.5	102.7	104.3	79.8	106.8	83.6
119.1	100.7	91.7	98.4	100.6	88.7	98.0	72.8	77.4	141.0	101.9	97.5	84.6	104.9	68.2
119.7	105.6	91.0	102.6	97.7	94.9	96.3	73.2	78.3	147.8	97.6	102.2	86.0	110.2	71.1
112.6	104.1	92.6	107.1	94.5	92.3	96.8	71.3	80.0	134.9	101.2	96.7	88.5	102.2	69.6
111.1	102.2	96.3	110.6	89.9	94.4	99.1	73.7	84.8	153.6	102.0	109.2	89.1	106.7	68.7
107.7	101.1	92.9	101.4	94.3	94.6	98.2	71.9	87.2	149.4	100.9	93.5	91.0	110.7	71.9
108.2	103.9	93.0	108.1	94.3	94.3	97.8	73.6	90.9	136.3	102.0	95.7	88.7	104.9	68.5
114.9	104.0	92.0	105.3	89.6	95.3	101.1	77.9	73.7	133.2	105.1	96.2	89.6	105.2	68.8
114.7	98.2	94.1	106.2	88.3	99.0	97.8	76.4	82.0	124.7	103.4	87.7	85.7	112.6	69.0
116.0	108.4	93.4	108.1	86.5	100.6	99.4	77.3	80.7	129.5	104.1	97.9	87.9	127.3	66.2
121.2	107.8	93.5	102.6	83.1	105.5	97.3	74.7	92.6	167.3	100.5	96.5	90.5	107.0	68.1
97.4	107.1	92.8	102.2	73.6	94.7	90.7	73.6	80.2	88.1	99.6	84.1	88.9	69.8	69.2
109.6	113.9	94.3	101.7	59.8	98.0	93.9	74.9	77.3	41.2	102.4	91.2	89.2	102.1	67.5
107.9	107.6	92.5	91.1	60.1	102.7	92.2	67.8	80.6	66.8	99.1	92.0	91.0	105.1	68.3
117.1	111.3	90.5	100.3	58.0	101.8	92.9	73.6	81.7	91.1	97.3	90.4	89.4	106.0	67.8
115.1	109.5	88.8	95.7	54.8	102.8	93.1	78.5	81.4	99.9	97.5	91.2	85.3	96.2	70.2
114.9	110.4	86.3	97.3	55.5	103.6	92.4	78.6	80.3	105.9	95.5	85.8	89.3	100.0	67.8
113.7	102.5	81.0	97.8	54.4	107.1	90.3	75.1	79.9	103.2	94.2	87.8	83.3	103.6	67.6
110.6	108.8	86.5	97.3	53.0	98.3	93.1	76.2	85.7	103.1	98.0	88.3	87.0	103.4	58.4
109.9	107.6	85.8	94.0	54.1	107.8	91.0	75.5	77.0	103.7	94.9	82.9	80.6	102.9	65.2
112.0	104.4	81.9	95.2	53.8	104.7	89.4	74.3	82.4	104.6	92.9	81.5	81.0	104.1	64.9
111.6	107.8	83.3	94.5	52.2	103.2	89.3	74.5	64.6	100.7	92.7	81.2	86.7	104.1	67.5
108.9	123.1	82.8	97.3	57.3	107.6	96.1	77.9	83.5	126.8	101.8	82.5	85.7	101.9	66.6
107.2	111.5	81.1	97.6	56.4	103.9	96.5	76.5	76.6	129.1	100.5	85.1	91.7	98.2	66.0
99.4	104.2	80.9	95.2	53.6	98.1	98.3	75.7	70.6	139.7	101.4	74.9	90.9	90.8	62.7
105.9	100.0	77.7	95.5	58.4	102.9	96.8	73.6	73.8	130.8	101.1	84.3	85.8	91.4	72.2
105.2	90.7	76.8	97.1	70.1	98.6	94.8	72.0	65.3	132.3	99.3	77.6	82.7	97.0	65.4
104.2	106.6	77.2	95.1	69.6	104.9	93.9	72.5	72.4	122.8	98.5	79.0	87.0	89.2	69.1
101.1	107.1	80.3	96.5	66.5	104.1	93.0	71.8	73.0	123.3	97.8	80.2	83.7	83.5	64.0
98.8	108.9	77.9	94.1	53.1	107.1	92.8	69.9	70.5	117.9	97.2	77.9	88.3	94.5	68.1
100.8	108.4	79.7	94.9	60.8	103.8	92.0	70.1	70.7	112.6	97.3	77.9	86.0	85.8	62.3
99.0	105.8	79.3	95.2	69.1	106.9	91.5	70.4	75.6	112.3	96.9	84.0	78.0	95.3	64.1
94.4	111.3	83.8	98.0	65.1	104.2	92.3	69.3	74.2	112.2	97.2	80.5	88.9	93.9	63.4
93.3	104.3	77.4	94.9	58.0	102.6	91.2	69.0	78.2	110.2	96.1	70.3	86.8	88.8	62.4
89.1	105.1	81.0	100.6	57.3	101.6	88.5	72.0	67.8	117.9	95.3	75.7	73.3	77.3	59.1
95.4	104.4	81.3	100.5	60.4	104.1	91.2	70.6	67.9	125.3	95.7	77.7	83.0	91.1	66.7
98.7	105.1	78.6	100.3	64.5	103.1	91.3	68.6	69.5	125.9	94.1	81.1	84.7	98.3	65.7
96.7	107.0	81.1	102.7	63.3	102.2	90.7	68.6	69.6	138.0	93.1	78.6	81.9	92.1	64.5
99.4	96.4	80.6	95.9	59.5	100.2	90.4	65.2	59.2	128.6	94.0	80.7	85.3	92.0	66.0
96.9	100.2	80.1	102.4	59.5	102.5	87.8	66.4	71.4	122.7	91.4	76.2	81.5	87.8	63.9
104.6	98.7	80.6	102.2	54.3	101.3	86.9	64.8	67.1	124.1	90.7	81.4	78.7	98.1	66.2
104.4	101.0	79.9	100.8	55.6	101.1	89.5	66.4	67.3	116.1	94.5	82.5	81.4	85.5	64.5
105.1	107.4	80.5	101.5	61.3	98.6	88.2	66.8	64.1	123.8	92.3	86.5	78.2	83.9	67.2
103.4	93.0	79.8	102.7	60.5	98.9	87.0	65.9	69.2	129.9	87.7	79.0	82.9	100.7	65.5
101.3	93.2	80.1	99.7	61.3	100.6	88.0	67.7	62.8	131.0	89.5	77.1	81.8	89.5	65.6
104.9	85.3	77.8	101.6	64.0	97.7	90.1	67.5	62.9	136.4	91.6	77.4	89.7	96.3	65.4

(2 - 1) 業種分類別出荷指数 (原指数)

項目	産業	鉱工業	製造業	鉄鋼業	非鉄金属	金属製品	はん用	生産用	業務用	電子部品	電気機械	情報通信	輸送機械	
	総合	総合	総合		工業	工業	機械工業	機械工業	機械工業	デバイス工業	工業	機械工業	工業	
ウエイト	-	10,000.0	9,993.5	195.0	364.5	422.7	377.1	417.8	454.6	432.8	446.7	530.2	2,469.8	
品目数	-	209	207	13	8	17	13	12	6	12	23	6	11	
原 指 数	24年平均	-	94.0	94.0	113.2	89.0	97.5	100.9	81.5	87.4	86.6	83.8	107.5	87.1
	25年平均	-	89.7	89.6	114.4	89.8	92.7	107.1	80.3	97.3	93.5	85.0	66.0	74.9
	26年平均	-	94.6	94.6	97.9	91.4	88.1	117.3	73.3	110.1	103.5	90.7	57.6	91.1
	27年平均	-	93.7	93.7	98.1	87.7	77.6	127.4	84.7	96.6	110.4	104.6	46.0	89.1
	28年平均	-	95.1	95.1	92.2	89.1	75.5	123.1	97.9	100.5	114.2	124.9	42.0	94.1
	24年 1月	-	91.4	91.4	103.8	84.8	85.4	91.6	113.5	57.5	74.3	74.0	99.0	105.6
	2月	-	105.7	105.7	119.1	91.3	93.8	100.4	110.0	110.4	82.4	87.9	116.4	124.8
	3月	-	111.0	111.0	123.5	94.3	102.3	118.3	113.1	109.6	100.2	89.4	132.3	124.2
	4月	-	97.5	97.5	112.2	86.8	95.8	104.3	73.2	77.6	80.2	79.4	91.8	106.8
	5月	-	90.6	90.6	108.2	88.1	93.9	101.7	58.0	65.5	83.2	75.9	99.7	90.6
	6月	-	94.9	94.9	114.6	93.7	92.4	114.5	40.3	82.9	93.8	86.6	99.2	97.9
	7月	-	96.6	96.5	113.7	89.4	99.9	100.7	67.0	81.0	88.2	97.4	110.4	94.3
	8月	-	86.1	86.1	102.3	78.9	95.0	94.0	81.1	77.7	87.6	76.9	97.5	69.2
	9月	-	89.8	89.7	110.3	90.6	101.2	100.7	91.3	108.5	97.0	88.6	108.1	63.1
	10月	-	85.8	85.7	121.2	95.7	104.2	99.0	64.5	69.2	83.0	73.1	87.5	56.9
	11月	-	88.2	88.2	118.0	90.4	105.5	91.7	47.8	100.2	84.1	86.5	127.1	56.6
	12月	-	90.1	90.1	111.0	84.2	101.0	94.4	118.6	109.1	85.6	90.3	121.2	54.9
	25年 1月	-	74.9	74.9	99.5	81.2	85.7	92.9	59.5	86.2	78.5	74.1	64.7	53.2
	2月	-	85.9	85.9	112.2	87.1	91.1	98.5	99.6	110.7	83.3	79.8	77.0	66.9
	3月	-	94.9	94.8	117.7	95.8	96.8	114.7	108.7	132.4	111.5	98.4	70.8	74.1
	4月	-	83.6	83.6	115.9	86.0	91.0	102.5	90.1	114.2	80.9	79.6	47.2	54.9
	5月	-	82.3	82.3	114.5	84.1	89.7	107.9	56.9	119.7	91.0	77.1	58.0	55.0
	6月	-	88.0	88.0	119.0	88.1	86.7	108.0	78.9	107.9	97.5	87.4	80.9	61.8
	7月	-	90.3	90.2	115.6	96.2	94.0	114.5	55.1	110.6	94.5	93.1	55.7	70.3
	8月	-	83.0	83.0	104.6	78.3	86.5	103.1	80.6	81.1	87.2	75.8	49.4	68.0
	9月	-	92.4	92.4	116.2	92.0	94.0	116.9	99.1	75.9	110.6	89.5	68.5	81.0
	10月	-	99.8	99.7	127.1	99.7	97.8	109.9	96.7	85.1	91.6	85.1	64.7	100.6
	11月	-	99.4	99.3	120.7	95.1	102.2	111.8	61.1	68.2	95.0	93.6	74.5	107.4
	12月	-	101.3	101.3	110.2	93.6	96.5	104.8	77.7	76.0	100.4	87.0	80.5	106.0
	26年 1月	-	96.4	96.4	96.9	90.4	85.7	110.0	106.4	104.4	92.2	79.8	73.9	108.3
	2月	-	91.3	91.3	94.7	83.0	89.2	112.9	98.2	109.3	98.1	91.3	66.6	88.6
	3月	-	107.7	107.7	94.5	90.7	102.4	133.8	108.1	129.2	114.1	104.7	73.7	114.4
	4月	-	95.9	95.9	87.0	90.9	91.1	114.2	78.1	102.3	97.1	88.5	44.1	101.7
	5月	-	90.8	90.8	87.0	91.5	87.3	116.9	37.1	105.5	97.3	78.2	46.4	95.2
	6月	-	96.5	96.5	92.8	96.1	84.5	119.2	38.7	111.2	106.3	99.1	59.5	96.2
	7月	-	96.3	96.3	102.8	97.9	86.0	117.6	46.5	101.9	106.4	97.7	60.9	91.8
	8月	-	80.7	80.7	95.6	77.5	81.5	106.5	60.5	79.3	101.1	78.3	41.0	67.1
	9月	-	94.6	94.5	104.6	97.8	83.5	121.9	55.4	88.4	117.4	96.4	63.8	89.3
	10月	-	97.0	97.0	109.0	99.4	90.6	120.9	95.2	102.7	98.1	87.3	61.5	85.1
	11月	-	92.8	92.8	109.1	90.5	91.9	111.9	102.9	129.5	102.5	93.6	53.0	75.6
	12月	-	95.6	95.5	100.3	90.6	83.6	121.4	52.5	157.8	111.2	93.3	46.8	80.4
	27年 1月	-	87.0	87.0	95.0	86.0	75.2	119.7	60.7	120.7	105.2	85.8	44.5	82.5
	2月	-	93.9	93.9	96.9	89.3	78.2	123.6	90.2	122.8	106.9	96.1	53.2	93.4
	3月	-	109.7	109.7	104.5	95.5	87.5	144.3	168.7	128.3	137.1	113.8	69.9	96.3
	4月	-	91.0	91.0	102.3	88.4	74.9	125.9	42.9	109.0	111.4	100.7	45.5	73.5
	5月	-	84.8	84.8	101.4	79.8	72.9	122.4	70.4	66.6	91.8	92.4	37.3	76.6
	6月	-	96.5	96.5	103.0	90.0	79.1	141.9	80.7	78.4	121.3	113.4	54.6	95.4
	7月	-	98.4	98.4	102.0	93.7	76.9	132.7	67.0	84.3	119.4	108.8	48.2	103.1
8月	-	82.1	82.1	88.8	72.5	73.6	118.6	90.9	69.7	101.0	99.3	31.5	70.9	
9月	-	94.1	94.1	92.6	87.2	74.7	131.2	69.1	89.6	122.3	115.3	41.4	97.9	
10月	-	96.5	96.5	101.1	95.6	78.8	124.7	85.7	100.5	98.6	109.5	44.6	91.6	
11月	-	93.0	93.0	97.2	90.7	79.7	121.2	76.2	94.2	101.7	106.7	40.2	89.0	
12月	-	97.8	97.8	92.7	84.1	80.1	122.9	114.3	94.9	108.3	113.5	40.9	98.9	
28年 1月	-	87.1	87.1	82.6	84.3	72.3	111.7	102.1	90.7	102.0	105.9	38.2	89.4	
2月	-	98.7	98.7	88.0	89.8	80.7	124.0	78.6	97.6	108.8	118.7	41.4	110.9	
3月	-	113.7	113.7	95.0	96.6	85.7	139.7	187.1	120.7	130.9	137.1	57.3	123.7	
4月	-	90.3	90.3	94.6	85.7	77.6	122.5	69.1	98.6	105.2	116.9	44.7	76.1	
5月	-	84.3	84.3	89.5	79.0	70.9	113.5	80.2	98.2	104.3	110.2	36.1	78.4	
6月	-	97.5	97.6	97.8	89.7	73.1	133.6	121.5	104.8	116.7	125.0	47.0	93.9	
7月	-	93.1	93.1	91.1	94.9	72.7	118.3	90.5	105.4	112.1	128.7	43.8	85.9	
8月	-	86.4	86.4	86.8	79.4	67.8	112.3	92.2	112.7	112.5	118.2	37.2	71.5	
9月	-	99.4	99.4	97.3	92.6	73.2	124.0	94.7	94.5	127.6	136.2	43.3	106.8	
10月	-	93.6	93.6	95.3	93.9	78.6	122.3	75.0	84.0	111.7	129.0	39.8	92.0	
11月	-	98.5	98.5	95.0	95.8	79.2	127.4	76.5	89.7	120.5	138.0	38.8	102.2	
12月	-	98.5	98.5	93.6	87.4	73.9	128.2	107.4	109.3	118.3	134.4	36.8	98.6	

(平成22年平均 = 100)

窯業・土石製品工業	化学工業	プラスチック製品工業	パルプ・紙・紙加工工業	繊維工業	食料品工業	その他工業総合							鉱業	公益事業
							ゴム製品工業	皮革製品工業	家具工業	印刷業	木材・木製品工業	その他工業		
208.2	1,307.5	619.0	154.9	62.5	857.2	673.0	114.8	12.8	64.9	337.7	17.7	125.1	6.5	-
16	7	13	7	6	15	22	4	2	4	3	2	7	2	-
109.7	100.3	98.6	101.2	99.0	94.3	99.1	83.1	81.4	111.1	106.6	101.6	88.8	107.0	-
113.2	99.4	101.5	103.1	90.2	94.0	98.0	72.3	82.3	136.2	102.4	99.7	91.1	111.6	-
110.7	104.9	98.2	93.8	53.3	102.2	94.8	81.4	79.9	119.5	97.2	89.9	89.8	105.0	-
100.3	99.4	91.0	92.9	57.3	113.2	95.6	77.9	73.5	130.1	98.8	80.7	89.3	100.8	-
98.5	99.5	89.0	95.5	62.5	104.9	90.3	72.4	67.8	130.5	92.7	77.4	83.7	96.9	-
96.9	83.7	83.4	87.7	93.0	85.6	97.4	90.4	79.1	85.9	99.3	88.2	107.8	81.0	-
112.1	101.0	95.1	98.6	105.5	86.5	104.6	96.9	81.6	118.3	105.8	86.2	106.2	112.8	-
115.0	98.6	108.0	107.9	102.8	105.9	107.8	92.6	96.4	123.2	113.3	101.4	101.1	115.2	-
102.8	107.3	100.0	102.2	95.3	97.6	94.1	87.9	92.7	85.8	106.6	94.7	70.5	95.1	-
97.5	100.1	97.1	97.7	97.3	91.9	92.9	83.4	80.4	92.4	100.0	100.7	82.8	104.2	-
101.3	97.1	104.6	98.3	96.1	94.1	98.9	85.5	63.3	106.3	107.0	116.4	86.9	80.0	-
124.9	101.8	106.2	99.9	94.5	90.3	101.7	86.3	85.0	99.2	106.8	99.6	105.2	127.0	-
102.6	100.1	95.6	96.1	99.1	88.3	94.9	73.3	93.8	111.4	102.6	105.7	84.2	106.5	-
109.9	97.4	96.5	96.7	103.4	92.7	101.6	76.1	91.2	125.6	111.8	99.4	86.1	110.7	-
115.2	109.9	101.3	109.8	102.8	97.5	97.4	80.6	95.0	112.2	110.0	111.4	69.5	121.4	-
122.6	103.8	100.9	110.9	106.0	98.6	98.5	71.1	62.4	143.2	106.9	109.8	80.2	122.9	-
115.3	102.3	94.0	108.5	91.9	102.9	99.5	73.3	56.4	130.1	109.1	105.6	85.6	107.4	-
97.3	86.6	79.0	87.5	83.2	81.9	88.7	60.7	77.1	104.2	93.3	103.1	93.2	86.3	-
109.0	90.3	95.5	94.6	99.0	85.4	97.1	67.6	93.2	140.6	100.4	96.4	93.2	106.1	-
111.5	92.4	108.8	108.7	101.1	97.0	103.4	67.9	93.8	167.3	109.2	99.2	88.9	114.5	-
117.3	101.1	106.0	105.0	96.6	89.3	92.0	74.4	92.7	112.3	101.9	95.7	70.1	111.6	-
111.6	97.0	100.5	94.7	88.7	93.7	87.8	70.1	73.0	122.3	91.1	100.6	76.8	111.4	-
106.6	102.5	108.3	100.8	86.1	91.0	97.5	70.4	64.1	135.6	101.8	104.5	93.3	84.5	-
117.7	99.8	116.3	109.9	82.9	97.5	103.4	78.4	91.5	145.6	102.1	106.5	108.9	128.0	-
103.4	95.2	100.9	95.7	89.2	88.3	94.7	67.0	91.9	137.0	96.0	90.5	95.6	108.8	-
105.3	99.5	99.5	104.9	92.9	90.2	104.1	75.7	94.9	151.2	107.0	91.9	100.6	105.3	-
125.7	111.5	99.7	111.9	90.2	101.8	103.1	85.0	90.3	133.1	110.4	103.7	85.5	127.4	-
130.1	102.9	105.0	109.3	88.3	101.9	101.8	78.0	66.5	139.2	106.9	101.1	94.4	130.4	-
123.3	114.3	98.8	113.6	84.5	110.3	101.9	72.9	59.1	145.7	108.5	102.7	92.4	125.1	-
106.9	98.3	85.9	86.3	72.4	88.7	92.3	76.3	94.4	124.3	90.2	90.7	96.3	86.7	-
98.1	95.9	94.3	91.7	75.5	81.3	93.4	80.6	82.0	120.9	97.4	82.6	82.7	82.7	-
109.2	108.0	113.8	105.7	64.5	99.8	102.2	83.2	88.9	97.2	111.3	91.3	100.3	106.7	-
103.1	106.9	104.5	94.5	51.8	100.2	91.1	75.3	90.8	100.8	99.0	85.9	79.9	106.0	-
110.7	101.9	100.3	83.0	46.6	97.3	87.3	76.7	72.3	98.0	90.7	89.8	83.5	101.2	-
107.0	111.8	105.4	89.6	41.6	106.1	94.1	89.0	60.5	108.6	97.6	102.3	84.3	78.2	-
122.3	107.8	104.9	100.6	44.8	109.6	100.9	90.4	86.3	138.9	94.6	94.4	110.4	122.8	-
102.6	91.2	89.7	84.6	45.5	100.3	87.5	69.8	90.2	114.6	88.4	93.0	85.9	108.1	-
110.0	106.5	99.0	95.5	49.2	100.3	102.3	84.5	95.4	136.2	103.5	87.1	100.7	107.7	-
118.8	115.2	95.0	100.3	50.9	115.3	97.8	93.2	97.3	127.3	101.8	86.0	77.5	124.3	-
121.2	100.3	94.7	93.1	49.6	110.6	92.5	78.8	61.7	132.1	94.7	89.9	82.2	115.6	-
118.0	115.1	91.1	100.3	47.4	116.3	96.1	79.5	38.6	134.5	97.7	85.4	94.4	119.6	-
98.0	95.3	77.8	83.1	44.2	92.9	92.7	78.1	90.9	120.6	93.8	76.2	91.2	91.4	-
103.1	99.6	88.8	88.7	48.5	88.2	99.6	78.8	79.2	153.0	98.9	87.8	96.6	109.2	-
104.0	105.8	100.4	99.9	50.0	102.1	107.1	78.8	74.5	167.6	111.0	86.6	97.2	110.7	-
105.6	101.0	92.2	95.5	46.9	102.9	92.2	77.9	92.9	109.4	102.6	75.5	70.5	100.1	-
96.6	82.6	89.4	85.0	57.1	95.5	87.1	71.4	56.8	109.1	92.6	74.1	80.3	99.6	-
99.2	102.1	97.4	91.0	57.1	107.0	95.1	80.4	63.9	129.0	98.4	82.2	87.1	76.1	-
105.9	102.9	100.2	100.1	53.9	110.4	100.0	87.7	77.3	141.6	96.4	82.3	104.3	109.7	-
90.0	87.5	88.2	84.7	53.0	102.0	88.0	66.2	69.6	112.0	90.3	74.5	93.0	98.0	-
94.2	97.1	89.3	94.2	63.5	100.0	97.1	75.9	85.5	132.7	100.7	83.4	91.6	90.2	-
107.5	110.7	88.7	98.8	77.4	114.9	97.2	85.2	79.5	126.2	102.2	87.5	82.4	111.9	-
100.1	102.8	93.8	94.3	72.2	109.8	95.1	78.4	62.0	129.9	99.3	86.4	85.6	110.6	-
99.6	105.2	86.2	98.9	64.1	115.6	95.4	76.5	50.2	129.8	99.6	71.6	91.7	101.7	-
76.9	91.0	76.4	82.0	53.9	92.5	84.3	72.6	70.1	111.7	87.8	69.7	74.9	65.0	-
95.5	110.0	89.8	91.6	65.3	93.1	96.4	76.8	63.5	155.9	95.9	70.3	91.9	104.3	-
103.9	112.4	99.0	104.0	72.2	103.5	101.0	77.8	74.9	153.4	104.1	75.9	92.8	105.8	-
90.0	113.2	93.7	99.5	60.3	104.0	86.2	69.5	84.3	114.5	94.5	77.9	65.9	97.8	-
89.5	82.3	89.3	85.8	55.0	98.8	82.4	64.4	58.0	107.5	87.8	76.5	74.7	97.7	-
94.2	101.0	91.7	96.5	59.8	108.7	89.2	72.8	57.5	123.1	90.9	78.9	86.8	72.3	-
107.1	93.8	92.4	97.6	53.5	110.3	89.8	70.8	75.8	129.9	88.3	79.1	93.4	115.6	-
94.8	92.5	87.6	91.6	56.7	104.0	84.7	60.4	70.7	121.3	87.7	78.9	82.5	89.5	-
104.9	100.9	87.8	96.3	67.3	101.9	94.2	72.0	84.2	137.5	96.6	84.7	87.9	89.1	-
109.3	97.3	85.6	98.4	67.0	113.8	88.4	71.7	76.2	123.1	92.0	83.0	78.0	111.1	-
107.3	101.1	90.3	99.7	74.8	113.5	92.0	86.7	54.2	143.1	90.6	84.2	79.1	107.1	-
108.5	98.4	84.6	103.0	64.7	114.8	95.0	73.4	44.4	144.4	95.6	70.0	96.1	107.3	-

(2 - 2) 業種分類別出荷指数 (季節調整済指数)

項目	産業	鉱工業	製造業	鉄鋼業	非鉄金属	金属製品	はん用	生産用	業務用	電子部品	電気機械	情報通信	輸送機械	
	総合	総合	総合		工業	工業	機械工業	機械工業	機械工業	工業	工業	機械工業	工業	
ウエイト	-	10,000.0	9,993.5	195.0	364.5	422.7	377.1	417.8	454.6	432.8	446.7	530.2	2,469.8	
品目数	-	209	207	13	8	17	13	12	6	12	23	6	11	
季	24年 1月	-	101.0	101.0	112.8	92.0	96.2	103.1	106.8	75.9	83.2	79.8	112.3	113.5
	2月	-	101.3	101.3	115.2	92.4	95.5	102.0	109.2	77.1	85.6	81.1	102.0	116.8
	3月	-	101.5	101.5	118.3	90.8	96.1	107.8	100.8	84.7	94.4	80.2	118.5	112.4
	4月	-	103.9	103.9	114.8	90.3	92.9	102.0	88.4	91.5	83.7	85.4	126.2	120.4
	5月	-	96.0	96.0	110.4	87.9	94.6	97.4	67.4	118.6	84.1	84.2	97.1	99.3
	6月	-	91.9	91.9	110.6	86.9	94.9	106.0	43.1	101.3	88.4	84.8	65.1	93.2
	7月	-	93.0	92.9	112.4	87.3	101.1	95.7	68.1	86.8	84.0	94.9	103.2	86.4
	8月	-	92.2	92.2	115.2	86.7	98.7	97.9	76.8	82.9	86.0	80.0	111.0	78.0
	9月	-	88.8	88.8	108.4	88.9	102.9	97.3	81.3	76.4	88.9	82.8	113.1	63.0
	10月	-	84.2	84.1	111.6	87.5	97.5	97.0	65.4	88.9	82.4	75.5	112.0	53.1
	11月	-	85.4	85.4	110.2	86.2	98.4	94.8	51.2	124.2	85.0	84.5	111.8	54.9
	12月	-	86.9	86.9	110.6	91.2	99.1	100.5	104.7	88.4	89.0	87.2	107.0	58.1
節	25年 1月	-	82.5	82.5	109.5	85.8	95.3	102.8	56.7	92.3	87.8	82.0	76.9	55.6
	2月	-	86.4	86.4	114.0	89.6	95.0	105.3	100.7	102.0	89.9	81.7	87.1	62.6
	3月	-	87.4	87.3	113.4	92.9	92.6	104.9	92.3	101.6	98.9	88.1	63.4	65.9
	4月	-	86.9	86.9	116.7	87.3	89.0	100.4	98.3	98.6	84.6	84.7	67.3	61.2
	5月	-	87.5	87.5	116.6	84.6	91.5	104.1	72.0	100.0	91.7	84.5	62.8	61.4
	6月	-	87.4	87.3	115.6	84.1	91.1	103.8	84.5	94.7	91.7	85.0	55.9	61.8
	7月	-	85.6	85.6	114.0	92.8	94.2	107.6	58.4	104.0	91.2	87.3	57.8	65.5
	8月	-	90.5	90.5	116.0	88.6	91.1	110.2	78.7	95.1	88.3	81.8	56.1	78.9
	9月	-	90.9	90.9	115.2	89.8	93.7	113.4	81.9	92.8	100.2	84.0	71.6	83.5
	10月	-	98.4	98.3	116.2	91.8	91.7	109.1	96.9	101.0	95.9	87.5	76.6	93.7
	11月	-	96.9	96.8	114.3	93.3	94.5	114.3	77.7	84.5	99.0	89.9	60.7	103.3
	12月	-	95.1	95.1	110.8	97.2	92.4	108.8	69.4	91.6	101.7	84.1	65.5	104.9
調	26年 1月	-	104.9	104.9	105.9	93.3	95.0	118.6	95.3	107.4	101.8	89.0	78.7	109.0
	2月	-	92.1	92.1	97.3	86.6	92.9	118.0	85.2	101.2	103.3	92.8	70.8	85.9
	3月	-	98.1	98.2	93.3	89.8	96.6	118.5	83.2	101.1	101.6	92.1	66.3	101.6
	4月	-	98.3	98.3	90.7	92.3	90.8	112.8	79.7	93.8	101.3	92.6	62.5	106.1
	5月	-	97.8	97.8	91.6	93.3	89.8	115.5	55.3	96.5	100.2	86.3	54.5	105.6
	6月	-	95.0	95.0	92.0	91.9	88.5	114.1	47.4	101.1	100.3	94.4	48.9	95.7
	7月	-	93.5	93.5	101.5	93.4	85.7	112.9	58.1	102.1	103.5	91.0	61.3	88.8
	8月	-	91.1	91.1	105.3	90.5	86.4	116.7	61.4	104.3	103.7	88.0	49.6	83.1
	9月	-	91.9	91.9	100.7	92.7	82.9	117.1	46.9	113.0	105.2	90.7	59.9	88.8
	10月	-	93.1	93.2	97.4	91.1	85.1	121.0	85.3	119.3	104.2	90.7	65.1	79.8
	11月	-	92.3	92.3	101.2	89.9	84.6	121.6	119.0	138.3	108.4	90.9	44.4	74.6
	12月	-	89.3	89.2	97.8	91.5	80.4	122.8	52.1	150.9	109.6	90.4	40.9	76.8
整	27年 1月	-	94.8	94.9	103.3	91.2	82.6	128.0	67.9	137.1	115.9	96.5	50.6	83.7
	2月	-	94.1	94.1	100.5	92.0	81.0	127.5	74.4	122.6	112.5	97.7	53.1	86.8
	3月	-	95.4	95.5	102.0	91.1	80.9	123.7	118.3	111.7	114.7	98.1	57.2	83.6
	4月	-	93.0	93.0	104.3	89.4	74.9	126.0	41.4	114.1	114.4	103.8	58.4	82.3
	5月	-	93.4	93.3	107.9	85.1	76.6	126.5	99.3	72.3	99.0	103.6	45.8	85.7
	6月	-	93.7	93.7	101.4	85.6	82.2	132.4	98.7	83.6	112.8	105.7	47.4	91.2
	7月	-	95.5	95.4	99.5	87.9	77.1	128.3	87.5	95.9	115.0	101.1	47.0	97.7
	8月	-	93.5	93.5	96.7	85.6	77.8	129.5	91.3	102.6	106.8	111.2	40.9	89.4
	9月	-	93.7	93.7	91.9	83.9	75.6	128.8	72.5	125.8	111.5	110.1	40.5	93.0
	10月	-	94.1	94.1	91.7	88.4	74.7	126.9	75.9	119.8	108.2	113.9	42.8	90.2
	11月	-	92.2	92.2	90.8	87.6	74.0	128.6	88.9	99.1	107.9	104.6	38.1	88.3
	12月	-	92.7	92.7	91.9	85.0	76.1	126.3	94.8	103.1	107.5	112.3	37.4	95.1
数	28年 1月	-	94.8	94.8	90.4	88.6	78.9	121.1	106.4	91.6	110.5	118.1	43.4	91.6
	2月	-	93.9	93.9	91.5	87.3	79.9	123.0	80.3	83.4	109.5	113.5	42.0	89.7
	3月	-	98.3	98.3	93.9	88.6	78.4	121.1	113.2	92.1	109.3	118.0	45.5	99.1
	4月	-	94.5	94.5	95.0	87.9	77.5	124.0	75.7	98.0	109.6	119.7	53.5	89.4
	5月	-	92.8	92.8	93.1	86.1	74.9	116.5	107.0	98.3	111.1	122.3	44.5	86.7
	6月	-	94.3	94.3	94.9	87.2	75.9	123.1	130.8	104.4	110.3	118.4	41.1	90.0
	7月	-	93.8	93.8	89.2	90.9	74.3	119.7	109.8	113.8	113.0	122.6	41.7	87.4
	8月	-	95.8	95.7	93.8	90.6	72.8	121.7	97.2	136.6	116.7	129.2	49.7	86.4
	9月	-	96.7	96.7	94.5	89.9	74.0	121.1	101.4	109.2	115.7	129.3	40.2	102.2
	10月	-	93.5	93.5	88.4	89.2	74.7	126.0	74.7	94.9	122.6	133.0	38.3	94.1
	11月	-	95.7	95.7	90.1	90.7	73.0	130.6	93.3	85.9	123.6	134.0	38.4	98.7
	12月	-	95.5	95.6	93.6	90.6	72.0	131.0	96.0	109.6	120.1	134.8	36.0	97.3

(平成22年平均 = 100)

窯業・ 土石製品 工業	化学工業	プラスチ ック製品 工業	パルプ・ 紙・紙加 工工業	繊維工業	食料品 工業	その他 工業 総合							鉱業	公益事業
							ゴム製品 工業	皮革製品 工業	家具 工業	印刷業	木材・木 製品工業	その他 工業		
208.2	1,307.5	619.0	154.9	62.5	857.2	673.0	114.8	12.8	64.9	337.7	17.7	125.1	6.5	-
16	7	13	7	6	15	22	4	2	4	3	2	7	2	-
112.6	94.8	99.3	101.0	99.6	96.6	103.4	95.8	81.9	97.5	109.0	94.4	108.0	106.4	-
108.4	101.1	100.3	100.2	99.2	95.5	101.8	91.7	78.1	97.9	107.2	94.3	98.8	113.7	-
108.2	98.4	100.4	102.6	98.7	97.4	103.5	89.9	88.2	104.2	108.3	98.5	100.8	110.6	-
109.1	100.9	93.5	99.4	99.2	94.6	99.9	90.7	75.1	103.3	106.1	97.6	88.8	97.2	-
110.2	99.2	96.7	100.0	99.9	93.8	100.7	86.7	80.7	110.9	106.2	107.3	89.7	109.2	-
107.1	97.0	98.5	99.2	102.1	94.7	97.9	85.8	79.3	116.2	106.1	119.4	78.9	104.4	-
118.4	99.7	99.3	98.8	99.6	89.1	98.0	82.4	85.7	108.9	106.0	96.4	90.0	110.8	-
109.3	102.7	97.1	100.2	101.8	93.9	99.2	80.6	84.2	116.7	108.0	107.9	84.8	106.3	-
108.4	98.4	97.8	98.1	99.2	94.6	97.3	77.2	87.0	116.2	105.4	101.4	84.9	110.2	-
104.2	100.7	101.6	100.7	94.0	94.1	93.4	74.2	80.0	107.3	106.5	101.6	70.8	104.7	-
109.0	98.8	98.9	103.4	95.6	93.4	96.1	67.2	75.7	119.9	106.0	102.7	83.0	107.1	-
106.4	100.9	97.9	104.7	91.1	94.7	97.6	74.8	79.2	124.1	105.7	102.4	84.6	103.1	-
110.6	98.6	94.1	98.5	89.6	92.1	94.5	63.8	79.6	121.4	102.7	106.8	90.0	110.4	-
109.7	97.8	100.9	102.7	97.9	93.3	96.2	69.0	85.1	125.7	102.0	102.5	92.4	103.3	-
107.2	96.4	100.7	105.0	96.7	90.9	98.8	68.9	83.1	139.1	102.7	98.8	88.7	111.0	-
118.5	94.8	99.2	100.9	98.1	86.6	97.2	74.5	77.5	133.3	102.0	99.1	88.4	109.4	-
123.3	97.4	100.5	98.4	91.9	95.8	95.8	72.7	75.9	142.8	97.7	103.8	85.4	114.1	-
114.5	100.8	101.8	103.7	91.7	92.9	97.5	72.2	82.3	145.2	101.2	104.7	87.4	112.7	-
111.3	97.0	107.1	106.4	87.8	95.1	98.8	72.6	86.3	151.0	102.1	100.7	91.8	109.5	-
112.3	99.1	103.1	102.6	90.6	94.7	99.1	74.5	83.4	143.6	101.0	94.5	96.1	111.5	-
107.0	100.8	101.9	104.9	88.0	92.5	99.0	73.8	86.5	139.3	102.2	94.4	95.4	108.1	-
113.4	101.2	102.1	103.3	84.7	97.4	99.4	76.3	79.3	134.5	105.4	95.5	89.6	110.6	-
116.4	100.1	103.1	104.1	82.7	96.5	99.6	75.3	83.7	122.5	104.1	96.2	97.6	115.1	-
113.3	107.0	102.3	105.5	85.0	99.0	98.9	73.2	82.4	136.6	104.2	98.5	92.1	116.4	-
119.8	108.4	101.9	98.9	75.1	99.8	97.9	80.2	95.4	143.0	100.2	94.4	92.0	109.2	-
100.9	104.0	100.0	98.9	72.4	90.2	93.5	81.5	78.5	111.2	99.4	90.7	85.1	84.4	-
108.3	110.7	104.0	99.7	62.1	95.7	96.8	83.4	79.1	86.8	103.5	92.6	97.3	104.0	-
107.2	101.5	99.3	92.9	54.3	98.3	96.3	75.2	79.2	119.9	99.1	91.0	97.6	104.9	-
120.3	105.1	100.5	93.0	51.6	100.4	95.5	81.2	79.0	117.0	97.5	92.5	93.7	105.0	-
112.1	106.3	98.5	91.9	46.1	106.0	94.4	87.9	78.0	114.1	97.6	95.3	80.9	103.4	-
113.8	105.1	96.9	95.3	48.7	105.4	95.8	83.0	79.9	139.6	95.6	89.9	91.7	105.3	-
111.6	99.3	93.0	92.9	47.0	106.6	92.9	79.8	80.7	120.5	94.3	95.0	87.6	110.0	-
110.0	105.4	100.3	92.5	46.4	103.0	95.6	81.1	81.7	121.2	97.4	89.2	92.6	107.8	-
108.1	105.1	96.1	91.5	46.7	107.9	94.2	83.3	82.2	124.2	95.2	80.4	85.0	106.8	-
111.1	103.7	94.3	90.1	45.7	105.6	92.5	81.2	78.5	124.0	93.4	86.2	85.6	107.7	-
107.2	104.8	93.8	89.0	44.6	104.6	92.2	78.8	55.2	118.9	92.9	82.0	91.6	108.8	-
110.3	105.0	92.9	96.1	46.7	106.2	98.2	82.6	87.6	137.8	101.8	81.1	88.1	113.1	-
107.0	106.3	93.4	94.6	46.6	102.7	98.6	79.5	74.7	139.7	100.8	95.0	93.7	108.8	-
101.7	101.6	91.2	92.9	48.2	96.6	98.3	77.4	66.5	134.2	101.7	85.5	92.5	99.0	-
106.0	98.1	88.9	94.1	51.3	100.9	96.7	78.2	79.0	131.8	101.3	80.5	87.2	100.9	-
105.6	90.8	90.8	95.2	63.4	100.0	96.8	77.8	67.8	138.4	99.6	78.3	89.4	111.5	-
102.2	96.3	90.7	92.1	61.8	105.1	95.0	77.7	79.2	131.2	98.7	77.2	85.6	99.1	-
99.1	100.0	92.0	93.5	58.3	107.3	95.1	80.3	71.9	136.6	98.0	78.9	87.3	96.1	-
98.5	97.8	91.0	92.6	54.1	108.5	94.1	76.1	65.4	120.1	97.4	78.5	92.7	99.5	-
97.2	99.3	90.9	91.7	60.4	107.0	94.0	74.6	72.8	126.4	97.7	83.3	86.9	96.7	-
98.6	101.7	90.3	92.1	69.9	108.5	94.7	77.1	69.8	126.8	97.1	80.9	91.4	98.3	-
91.3	102.8	91.8	90.4	64.8	107.1	94.5	77.9	75.3	123.7	97.6	80.5	89.1	99.3	-
91.8	96.2	88.8	90.5	61.1	106.6	92.7	76.4	71.5	120.2	96.2	68.8	89.2	93.8	-
89.0	101.8	91.4	93.9	58.1	104.0	90.3	76.5	69.5	127.9	95.5	75.7	73.8	85.0	-
95.9	104.1	90.6	93.3	62.1	105.6	92.5	74.5	69.9	135.3	95.9	79.4	83.0	98.0	-
99.9	105.1	89.1	94.9	69.2	103.4	92.2	74.2	68.3	127.0	94.4	75.3	86.4	98.8	-
94.4	110.7	90.3	98.9	65.3	104.9	90.9	71.6	71.1	135.6	93.3	82.7	82.9	99.8	-
96.5	91.4	89.4	94.4	61.6	105.1	90.7	69.7	69.0	130.4	94.2	79.7	83.5	101.0	-
97.0	96.7	86.5	96.9	62.6	105.5	89.6	70.6	70.9	127.1	91.7	75.3	84.9	95.6	-
102.2	97.0	86.9	94.3	60.0	105.4	87.7	68.2	71.2	130.4	90.9	77.2	80.7	105.2	-
101.3	101.2	88.6	96.1	59.2	106.1	90.6	68.5	66.6	132.5	94.7	79.3	82.1	93.1	-
104.0	99.5	89.0	94.5	62.8	105.3	90.0	71.0	69.0	127.1	92.5	81.6	83.5	92.7	-
101.7	93.6	88.0	94.4	61.7	104.6	87.0	66.8	67.5	129.2	87.9	77.1	85.6	98.6	-
98.2	97.7	87.6	95.4	64.9	105.8	90.6	82.9	65.0	135.2	90.0	77.2	82.5	95.2	-
102.4	93.1	88.2	96.9	62.7	103.9	92.5	74.4	65.0	140.5	91.9	72.3	90.6	99.7	-

(3 - 1) 業種分類別在庫指数 (原指数)

項 目	産 業	鉱 工 業	製 造 業	鉄 鋼 業	非鉄金属	金属製品	は ん 用	生 産 用	業 務 用	電 子 部 品	電 気 機 械	情 報 通 信	輸 送 機 械	
	総 合	総 合	総 合		工 業	工 業	機 械 工 業	機 械 工 業	機 械 工 業	機 械 工 業	機 械 工 業	機 械 工 業	機 械 工 業	
ウエイト	-	10,000.0	9,983.2	544.4	467.6	941.9	322.1	443.2	-	827.1	1,015.3	-	1,215.9	
品 目 数	-	120	119	11	5	8	3	7	-	8	7	-	7	
原 指 数	24年末	-	143.0	143.1	108.9	101.4	127.6	120.2	155.1	-	130.3	82.2	-	392.0
	25年末	-	112.2	112.3	123.2	109.4	127.1	86.2	192.0	-	126.2	76.4	-	135.1
	26年末	-	170.6	170.8	118.7	113.8	148.1	85.4	178.3	-	132.1	72.5	-	621.8
	27年末	-	145.3	145.4	120.2	115.3	151.3	121.1	155.6	-	107.5	75.0	-	409.4
	28年末	-	123.9	124.0	122.4	74.3	140.0	78.7	154.4	-	97.8	69.1	-	274.7
	24年 1月末	-	106.2	106.2	110.5	108.1	104.8	111.1	127.9	-	128.1	89.8	-	100.7
	2月末	-	111.9	111.9	118.8	106.6	107.7	135.0	131.1	-	130.2	87.8	-	133.1
	3月末	-	122.8	122.9	122.8	104.3	113.7	133.7	116.9	-	121.8	80.3	-	236.4
	4月末	-	120.9	121.0	128.8	111.9	119.8	105.7	151.6	-	122.5	84.9	-	201.9
	5月末	-	123.9	123.9	129.0	106.4	118.1	127.3	149.4	-	128.3	91.9	-	211.3
	6月末	-	127.0	127.1	128.7	102.7	121.1	108.4	149.8	-	125.9	100.9	-	228.6
	7月末	-	133.6	133.6	129.7	98.3	125.6	103.9	151.9	-	130.5	104.9	-	282.8
	8月末	-	130.3	130.4	109.8	96.6	126.7	93.8	154.2	-	132.7	95.5	-	283.0
	9月末	-	128.6	128.7	110.8	95.8	123.0	84.4	149.1	-	125.4	86.1	-	281.3
	10月末	-	140.6	140.7	109.4	98.2	123.1	81.9	140.0	-	131.5	98.2	-	364.6
	11月末	-	144.9	145.0	108.7	101.3	124.8	101.8	136.1	-	132.3	95.0	-	398.0
	12月末	-	143.0	143.1	108.9	101.4	127.6	120.2	155.1	-	130.3	82.2	-	392.0
	25年 1月末	-	141.1	141.2	110.8	98.1	122.2	122.9	160.5	-	132.4	83.4	-	366.7
	2月末	-	125.8	125.9	111.5	105.3	131.1	107.0	161.0	-	137.1	82.8	-	226.8
	3月末	-	100.9	100.9	112.0	99.1	130.6	91.5	135.3	-	135.8	75.1	-	70.1
	4月末	-	101.3	101.3	119.5	101.9	131.2	67.6	140.8	-	142.2	79.5	-	62.8
	5月末	-	103.2	103.2	123.2	105.0	124.4	88.6	148.3	-	140.2	89.7	-	51.2
	6月末	-	104.4	104.4	130.0	105.3	126.9	84.6	156.9	-	137.1	92.7	-	45.4
	7月末	-	106.3	106.4	125.7	102.7	126.3	81.2	178.4	-	142.5	93.1	-	53.1
	8月末	-	101.6	101.6	114.4	105.9	129.9	78.4	168.7	-	139.0	90.9	-	42.9
	9月末	-	100.6	100.7	113.8	107.9	133.0	80.8	167.4	-	129.0	87.3	-	49.9
	10月末	-	111.5	111.6	113.6	108.7	131.5	77.7	164.7	-	132.1	94.8	-	113.8
	11月末	-	114.5	114.5	111.5	110.7	125.7	80.2	183.4	-	128.7	89.2	-	145.3
	12月末	-	112.2	112.3	123.2	109.4	127.1	86.2	192.0	-	126.2	76.4	-	135.1
	26年 1月末	-	114.7	114.8	105.6	102.8	129.3	99.2	199.2	-	122.3	74.4	-	157.3
	2月末	-	123.9	124.0	100.7	101.1	134.1	94.6	201.0	-	119.1	66.7	-	250.2
	3月末	-	104.4	104.5	82.6	106.9	132.2	79.3	152.9	-	113.8	59.1	-	150.7
	4月末	-	103.4	103.5	89.0	111.0	133.7	72.7	157.2	-	116.0	65.1	-	125.9
	5月末	-	114.1	114.2	92.6	113.4	143.6	87.7	163.6	-	117.8	80.7	-	168.0
	6月末	-	128.9	129.1	99.1	117.0	147.1	86.4	198.1	-	119.9	94.5	-	247.6
	7月末	-	141.2	141.3	100.1	114.4	150.0	85.0	192.1	-	120.4	95.2	-	349.1
	8月末	-	148.0	148.2	105.3	117.1	160.5	74.8	191.3	-	121.4	90.4	-	410.8
	9月末	-	154.2	154.4	103.7	109.7	162.9	58.7	176.9	-	120.7	87.0	-	486.4
	10月末	-	165.8	166.0	107.7	113.5	159.2	81.2	175.8	-	129.4	91.5	-	556.1
	11月末	-	166.9	167.0	115.4	117.3	154.6	82.6	178.8	-	131.3	85.7	-	567.2
	12月末	-	170.6	170.8	118.7	113.8	148.1	85.4	178.3	-	132.1	72.5	-	621.8
	27年 1月末	-	171.6	171.7	115.4	110.9	151.4	121.6	194.1	-	133.7	71.9	-	598.4
	2月末	-	160.9	161.1	120.6	113.4	146.0	119.7	190.5	-	132.0	69.3	-	516.5
	3月末	-	143.3	143.4	118.3	117.6	134.8	93.2	167.5	-	125.1	63.2	-	420.7
	4月末	-	149.6	149.8	119.4	116.5	130.9	88.9	181.2	-	122.6	70.7	-	458.5
	5月末	-	144.4	144.5	127.2	119.0	127.0	102.3	190.6	-	93.9	76.9	-	421.5
	6月末	-	139.2	139.4	122.0	115.8	134.5	108.3	184.5	-	97.1	84.6	-	356.8
	7月末	-	137.4	137.6	118.8	109.6	142.7	105.6	197.6	-	97.6	93.8	-	329.1
8月末	-	132.7	132.8	115.6	109.2	142.4	102.2	184.5	-	101.1	90.4	-	313.6	
9月末	-	125.3	125.4	117.8	112.7	143.1	99.1	175.1	-	103.3	79.9	-	266.8	
10月末	-	138.0	138.2	117.3	110.6	147.0	109.6	163.4	-	104.6	84.1	-	344.9	
11月末	-	151.0	151.2	115.2	113.0	152.8	114.7	155.1	-	108.7	84.6	-	436.3	
12月末	-	145.3	145.4	120.2	115.3	151.3	121.1	155.6	-	107.5	75.0	-	409.4	
28年 1月末	-	144.6	144.8	121.2	112.2	161.6	127.9	165.7	-	102.4	72.1	-	378.7	
2月末	-	135.8	135.9	121.7	114.8	148.1	125.8	168.4	-	106.5	70.9	-	313.8	
3月末	-	117.7	117.8	114.9	122.1	138.5	112.9	158.3	-	102.4	68.6	-	201.8	
4月末	-	121.1	121.2	120.8	119.1	137.0	91.7	163.5	-	100.6	76.4	-	218.2	
5月末	-	122.3	122.4	125.7	108.4	136.9	84.2	163.1	-	107.8	80.8	-	220.1	
6月末	-	122.5	122.6	123.6	116.5	137.3	98.6	163.8	-	104.7	88.2	-	212.5	
7月末	-	126.7	126.9	121.9	93.7	139.8	88.4	179.1	-	99.6	88.0	-	248.0	
8月末	-	124.0	124.1	116.1	84.6	142.2	85.0	151.0	-	106.9	86.3	-	248.8	
9月末	-	113.2	113.3	120.2	81.4	144.7	103.9	142.0	-	99.1	80.8	-	172.5	
10月末	-	120.8	120.9	125.7	77.5	147.3	83.0	141.7	-	104.3	86.2	-	214.6	
11月末	-	124.8	124.9	122.8	72.9	142.3	82.3	141.6	-	104.1	82.3	-	256.7	
12月末	-	123.9	124.0	122.4	74.3	140.0	78.7	154.4	-	97.8	69.1	-	274.7	

(平成22年平均 = 100)

窯業・土石製品工業	化学工業	プラスチック製品工業	パルプ・紙・紙加工工業	繊維工業	食料品工業	その他工業総合							鉱業	公益事業
							ゴム製品工業	皮革製品工業	家具工業	印刷業	木材・木製品工業	その他工業		
616.5	1,101.9	1,333.7	361.3	214.9	59.9	517.5	198.6	24.5	92.3	-	47.0	155.1	16.8	-
14	5	13	7	6	4	14	2	2	3	-	2	5	1	-
101.2	96.3	99.1	108.2	94.2	120.1	113.8	100.1	76.8	130.2	-	116.8	126.3	94.8	-
118.7	97.8	93.0	107.7	98.8	148.7	96.4	80.1	77.2	150.3	-	109.5	84.2	80.2	-
116.6	88.6	85.1	119.4	90.4	149.9	91.8	84.3	94.7	120.8	-	86.1	85.6	69.8	-
107.5	105.9	77.9	116.2	109.6	131.2	113.2	94.3	108.4	179.8	-	75.3	109.8	58.3	-
108.3	109.1	79.6	130.4	126.1	125.1	97.7	94.7	112.5	138.0	-	85.4	78.9	58.3	-
99.9	102.6	106.2	102.8	114.0	85.7	107.1	110.7	72.6	101.4	-	109.2	110.6	91.8	-
105.8	104.4	108.7	99.8	109.7	99.6	97.0	112.0	69.0	98.4	-	111.1	77.0	96.0	-
107.8	101.3	108.0	96.1	103.4	109.1	103.5	111.4	55.5	70.7	-	110.2	118.4	107.6	-
103.5	100.0	110.0	107.6	99.4	114.5	97.6	108.1	52.5	70.8	-	111.7	103.0	104.5	-
109.5	102.6	108.2	108.2	95.5	105.9	99.6	107.6	56.1	72.1	-	111.0	109.1	103.5	-
101.2	102.8	112.9	118.3	93.0	117.0	105.4	109.7	71.6	72.1	-	110.9	123.3	90.7	-
102.6	98.7	107.9	128.4	93.3	119.4	97.9	108.8	80.5	73.6	-	115.0	96.0	94.0	-
103.8	94.4	104.7	122.0	93.8	101.7	97.1	106.5	65.4	72.5	-	114.1	99.6	97.2	-
108.5	98.2	99.9	128.6	97.1	116.4	104.7	105.1	57.1	110.0	-	114.5	105.6	101.8	-
101.9	99.7	101.6	130.4	103.6	115.1	113.0	108.7	49.7	140.3	-	112.2	112.5	98.7	-
104.6	97.0	99.4	126.9	106.8	105.2	118.1	110.2	60.2	131.6	-	116.6	129.7	98.2	-
101.2	96.3	99.1	108.2	94.2	120.1	113.8	100.1	76.8	130.2	-	116.8	126.3	94.8	-
99.9	98.5	103.6	115.7	98.0	99.6	117.8	84.6	76.9	202.3	-	110.9	118.8	85.6	-
107.1	98.4	106.9	110.9	89.6	106.5	118.9	85.7	60.9	218.4	-	116.2	112.1	90.7	-
112.3	92.0	101.4	103.9	87.4	123.6	85.7	85.3	55.6	110.4	-	121.8	65.2	94.9	-
115.3	91.8	101.0	99.6	83.6	125.2	92.7	84.1	50.3	139.8	-	121.3	73.7	96.1	-
123.9	93.6	101.3	106.2	84.5	123.7	106.4	86.5	55.5	166.0	-	119.9	100.5	96.6	-
119.2	98.0	106.4	121.5	82.6	103.5	100.7	89.4	67.9	126.8	-	113.4	100.8	72.5	-
120.5	95.7	103.5	133.2	83.0	105.3	105.3	86.7	74.1	147.9	-	116.2	105.2	73.5	-
115.3	88.7	97.3	120.9	79.1	127.1	104.1	83.4	73.9	167.0	-	114.3	95.0	80.9	-
116.2	89.4	93.4	119.3	83.8	127.0	91.6	81.0	76.7	123.9	-	114.0	81.6	82.1	-
118.9	93.4	96.8	123.6	86.8	131.9	113.9	84.2	57.3	178.8	-	112.4	122.8	71.4	-
117.0	93.6	97.5	126.4	97.1	118.8	102.1	80.6	63.9	164.0	-	108.7	96.7	71.3	-
118.7	97.8	93.0	107.7	98.8	148.7	96.4	80.1	77.2	150.3	-	109.5	84.2	80.2	-
109.3	95.9	95.2	114.4	104.4	106.1	116.9	80.5	71.8	241.9	-	109.5	98.4	44.5	-
105.3	93.8	97.2	112.1	93.9	119.6	104.1	80.4	69.3	144.7	-	109.1	114.4	34.5	-
105.8	86.2	96.0	103.6	75.1	114.5	86.9	81.9	56.8	132.7	-	109.2	64.0	40.7	-
109.9	89.1	100.6	95.7	68.0	118.4	82.5	83.8	55.6	105.3	-	111.0	62.8	49.7	-
116.9	93.5	98.9	123.9	63.6	122.1	84.8	90.2	67.8	92.6	-	108.9	68.6	58.0	-
115.2	95.2	102.7	134.3	66.8	101.9	91.8	84.5	87.4	102.3	-	103.5	92.1	39.2	-
116.4	93.2	100.8	126.8	69.9	114.4	100.1	81.9	92.6	154.7	-	97.4	93.0	45.7	-
118.6	88.1	95.7	132.8	71.9	113.4	92.3	80.3	84.9	142.7	-	90.3	79.4	53.8	-
116.5	88.0	89.5	131.3	74.3	111.6	86.5	85.5	89.5	101.2	-	89.3	77.7	64.9	-
115.7	89.8	91.2	128.5	79.1	133.0	101.0	88.1	55.4	142.9	-	89.5	103.1	64.3	-
114.7	92.3	88.0	136.4	86.2	117.9	93.4	86.2	69.5	121.3	-	86.5	91.8	67.0	-
116.6	88.6	85.1	119.4	90.4	149.9	91.8	84.3	94.7	120.8	-	86.1	85.6	69.8	-
112.0	95.0	92.4	125.1	91.0	121.0	100.6	84.5	79.8	163.4	-	87.2	91.1	62.9	-
113.3	94.5	94.0	125.7	87.3	120.5	98.1	87.7	80.7	154.6	-	85.9	84.4	65.6	-
108.6	89.4	91.8	122.9	80.8	104.9	89.0	95.4	82.9	105.4	-	79.8	74.7	67.6	-
103.4	92.3	96.9	120.8	76.8	126.7	97.1	95.0	64.5	126.4	-	86.0	90.9	69.3	-
106.5	91.6	94.2	134.3	72.9	117.0	94.5	97.8	70.9	130.3	-	85.2	75.4	67.6	-
103.0	95.0	96.3	141.1	72.3	109.4	111.3	106.5	72.5	136.3	-	84.7	116.7	50.2	-
109.1	90.1	95.2	139.4	79.5	101.6	112.7	98.6	91.2	152.1	-	83.2	119.7	43.2	-
111.4	88.4	83.8	134.6	79.7	102.9	110.0	95.8	98.4	176.5	-	82.6	98.8	49.9	-
110.6	83.4	81.7	128.1	88.7	119.5	113.4	100.1	78.8	149.9	-	75.8	125.6	49.3	-
109.4	105.0	83.8	126.3	100.8	115.3	110.3	99.8	72.6	167.0	-	75.8	106.3	52.0	-
110.5	106.8	86.0	138.7	107.0	98.7	112.1	96.9	78.4	167.5	-	75.1	115.3	55.4	-
107.5	105.9	77.9	116.2	109.6	131.2	113.2	94.3	108.4	179.8	-	75.3	109.8	58.3	-
104.8	114.2	86.5	129.5	110.7	103.8	113.8	99.1	95.8	196.9	-	74.7	97.7	52.4	-
101.0	115.8	91.2	132.7	106.9	98.9	101.3	96.1	92.0	164.6	-	75.5	79.3	54.6	-
96.9	110.4	88.1	124.2	99.3	107.9	92.6	94.8	93.6	125.0	-	81.3	73.6	66.6	-
98.9	112.0	93.3	125.5	94.9	129.0	94.6	98.0	84.0	125.6	-	81.0	77.5	67.2	-
105.2	113.2	89.9	131.7	91.9	105.4	102.7	97.2	81.3	137.7	-	81.0	98.9	65.0	-
96.5	114.9	87.5	140.0	92.6	98.3	106.4	97.9	103.0	149.0	-	80.2	100.5	47.7	-
104.4	112.2	90.0	154.1	98.1	89.8	102.9	98.7	99.9	138.4	-	81.4	94.4	52.9	-
106.8	109.9	80.9	142.6	101.4	110.5	105.5	98.4	104.5	142.3	-	81.6	100.3	52.8	-
104.1	108.6	79.6	141.5	105.4	109.8	97.4	97.4	93.3	115.7	-	82.0	91.7	47.2	-
106.6	110.9	84.1	154.7	112.5	100.6	102.8	103.9	87.1	134.8	-	80.7	91.6	52.8	-
107.5	110.4	83.4	150.9	121.8	101.8	106.1	97.4	93.7	146.6	-	79.1	103.3	53.2	-
108.3	109.1	79.6	130.4	126.1	125.1	97.7	94.7	112.5	138.0	-	85.4	78.9	58.3	-

(3 - 2) 業種分類別在庫指数 (季節調整済指数)

項目	産業	鉱工業	製造業	鉄鋼業	非鉄金属	金属製品	はん用	生産用	業務用	電子部品	電気機械	情報通信	輸送機械	
	総合	総合	総合		工業	工業	工業	工業	工業	工業	工業	機械工業	工業	
ウエイト	-	10,000.0	9,983.2	544.4	467.6	941.9	322.1	443.2	-	827.1	1,015.3	-	1,215.9	
品目数	-	120	119	11	5	8	3	7	-	8	7	-	7	
24年	1月末	-	100.9	100.9	115.0	111.1	110.5	106.2	131.8	-	124.8	94.3	-	69.3
	2月末	-	107.3	107.3	120.4	109.7	111.3	119.8	135.1	-	126.4	91.8	-	101.3
	3月末	-	130.8	130.9	129.0	107.2	115.7	136.2	128.4	-	122.9	99.0	-	239.2
	4月末	-	126.1	126.2	127.7	110.5	120.1	118.5	145.5	-	127.6	95.4	-	198.1
	5月末	-	126.2	126.2	121.2	102.3	118.2	125.4	146.7	-	131.2	93.1	-	219.0
	6月末	-	128.9	129.0	115.3	100.9	119.4	100.5	142.8	-	131.5	93.5	-	283.5
	7月末	-	132.3	132.3	116.4	97.6	122.6	96.7	143.0	-	131.8	91.5	-	359.6
	8月末	-	133.4	133.5	113.6	97.5	122.4	97.2	148.7	-	133.6	85.5	-	388.3
	9月末	-	134.9	135.0	116.0	98.0	119.3	93.3	149.3	-	128.4	85.4	-	399.7
	10月末	-	139.1	139.2	115.0	100.0	120.4	95.6	142.8	-	129.1	90.1	-	373.2
	11月末	-	139.8	139.9	113.7	99.8	123.9	101.7	142.9	-	125.4	91.6	-	368.5
	12月末	-	135.7	135.7	113.9	98.2	131.1	115.7	152.9	-	127.3	88.6	-	338.2
25年	1月末	-	130.0	130.1	113.9	100.1	129.0	112.9	156.8	-	131.3	88.8	-	223.2
	2月末	-	121.1	121.2	111.9	107.6	134.8	92.6	161.7	-	134.7	87.6	-	170.6
	3月末	-	109.9	109.9	115.5	101.5	131.4	91.8	150.6	-	137.2	91.1	-	83.8
	4月末	-	109.3	109.3	116.5	101.5	130.1	81.0	142.1	-	147.0	88.6	-	82.5
	5月末	-	108.2	108.2	115.8	101.8	125.9	85.9	149.1	-	140.9	89.3	-	70.4
	6月末	-	108.4	108.4	116.9	103.6	126.0	81.9	153.4	-	140.1	85.7	-	70.3
	7月末	-	106.7	106.8	114.6	103.5	124.5	79.6	167.2	-	140.1	83.4	-	73.0
	8月末	-	105.1	105.1	119.8	107.3	126.3	83.7	163.8	-	137.4	82.9	-	63.9
	9月末	-	105.2	105.3	120.3	109.2	127.6	88.4	168.7	-	132.6	85.2	-	73.2
	10月末	-	107.3	107.4	120.9	109.6	128.2	88.3	170.2	-	131.0	86.0	-	97.0
	11月末	-	106.5	106.5	118.2	108.1	126.4	78.6	186.5	-	124.5	85.1	-	105.8
	12月末	-	103.1	103.2	127.5	106.2	129.8	80.1	185.5	-	126.8	83.0	-	90.3
26年	1月末	-	106.9	107.0	106.6	106.1	135.6	85.8	190.9	-	121.3	80.3	-	105.8
	2月末	-	118.7	118.8	101.2	105.6	136.1	81.6	193.3	-	118.1	73.4	-	177.2
	3月末	-	114.6	114.7	87.2	109.8	134.4	79.8	175.3	-	116.6	74.1	-	178.2
	4月末	-	114.2	114.3	90.2	110.6	133.0	86.8	167.8	-	119.4	75.2	-	183.7
	5月末	-	122.2	122.4	90.7	110.4	144.5	84.3	171.1	-	118.6	80.2	-	244.5
	6月末	-	133.8	134.0	92.6	114.3	145.8	84.7	191.1	-	122.5	86.1	-	355.4
	7月末	-	140.8	140.9	94.3	114.6	148.2	84.6	180.2	-	118.5	83.7	-	422.9
	8月末	-	150.2	150.4	109.5	116.4	154.6	81.0	183.6	-	119.8	82.5	-	524.2
	9月末	-	158.0	158.2	106.7	110.9	155.9	65.7	178.3	-	123.7	83.1	-	656.1
	10月末	-	156.2	156.3	109.6	113.1	155.9	91.4	180.8	-	127.1	81.3	-	467.8
	11月末	-	154.8	155.0	115.4	113.7	156.0	81.5	179.0	-	127.7	80.0	-	419.7
	12月末	-	158.9	159.1	116.7	111.5	154.3	80.1	171.1	-	130.6	78.2	-	459.4
27年	1月末	-	159.3	159.5	116.0	114.8	154.7	99.7	185.5	-	129.3	77.8	-	441.8
	2月末	-	156.1	156.3	120.2	117.3	145.3	100.4	184.6	-	127.4	77.3	-	425.9
	3月末	-	156.7	156.9	123.8	119.1	139.0	94.9	190.8	-	125.7	78.6	-	500.8
	4月末	-	161.0	161.4	121.6	115.3	135.5	103.6	189.0	-	123.1	79.9	-	565.6
	5月末	-	152.8	153.1	124.4	115.5	130.8	99.4	195.5	-	97.3	76.9	-	539.2
	6月末	-	144.8	145.0	115.3	113.0	136.1	105.8	181.2	-	102.0	77.6	-	472.1
	7月末	-	138.5	138.8	114.2	110.4	142.7	106.5	182.1	-	100.2	81.9	-	383.7
	8月末	-	135.4	135.5	119.7	109.6	137.7	111.4	176.1	-	102.4	82.0	-	372.9
	9月末	-	130.4	129.9	120.5	112.9	137.8	112.8	175.4	-	106.5	76.5	-	347.1
	10月末	-	131.2	131.3	118.6	111.2	142.4	119.8	168.7	-	103.0	75.6	-	299.2
	11月末	-	140.1	140.4	115.6	111.0	150.1	117.7	158.1	-	104.8	79.0	-	327.6
	12月末	-	134.4	134.5	117.4	113.5	151.0	119.3	155.2	-	103.6	80.6	-	310.1
28年	1月末	-	133.3	133.5	121.2	116.4	157.1	109.2	158.7	-	100.3	79.3	-	288.4
	2月末	-	131.0	131.1	120.8	116.5	146.5	106.6	161.5	-	102.9	80.4	-	265.5
	3月末	-	129.2	129.3	120.0	118.0	144.4	113.3	176.7	-	103.0	83.7	-	253.6
	4月末	-	129.0	129.2	122.4	113.3	144.4	105.3	167.2	-	103.2	84.0	-	264.4
	5月末	-	128.0	128.1	121.9	104.1	142.6	84.5	163.7	-	110.7	80.7	-	273.3
	6月末	-	127.0	127.0	118.5	110.4	141.4	96.6	159.0	-	108.4	80.4	-	268.4
	7月末	-	127.1	127.3	119.1	95.0	141.6	90.7	161.9	-	102.2	77.5	-	272.6
	8月末	-	125.8	125.9	120.5	86.8	139.5	92.1	146.3	-	107.4	78.2	-	269.2
	9月末	-	120.0	120.1	122.4	84.2	140.2	114.4	145.3	-	102.7	77.8	-	223.2
	10月末	-	116.7	116.8	126.4	80.5	141.4	87.1	148.5	-	101.9	77.6	-	197.4
	11月末	-	116.7	116.8	123.3	74.3	138.2	83.1	148.5	-	99.3	76.9	-	200.6
	12月末	-	115.2	115.3	120.3	75.5	137.8	77.2	157.1	-	94.8	74.8	-	210.7

(平成22年平均 = 100)

窯業・土石製品工業	化学工業	プラスチック製品工業	パルプ・紙・紙加工工業	繊維工業	食料品工業	その他工業	その他						鉱業	公益事業
							ゴム製品工業	皮革製品工業	家具工業	印刷業	木材・木製品工業	その他工業		
616.5	1,101.9	1,333.7	361.3	214.9	59.9	517.5	198.6	24.5	92.3	-	47.0	155.1	16.8	-
14	5	13	7	6	4	14	2	2	3	-	2	5	1	-
103.3	99.3	108.4	105.3	104.2	107.9	104.2	110.7	68.9	98.3	-	110.5	104.8	96.8	-
109.3	98.9	107.0	103.6	103.3	107.5	100.8	111.1	68.6	94.0	-	111.1	96.5	96.6	-
110.3	106.6	109.5	107.9	99.6	109.7	103.9	113.3	53.4	71.8	-	112.4	117.2	103.9	-
103.8	104.0	110.0	110.5	100.6	108.4	99.3	110.4	57.1	75.2	-	112.4	100.0	98.8	-
108.7	103.9	107.0	107.5	100.8	107.7	97.1	105.3	61.0	78.7	-	110.3	96.1	94.1	-
105.2	100.8	108.1	112.9	102.8	109.1	99.9	106.5	67.8	74.5	-	109.1	107.9	100.3	-
102.6	97.5	104.6	114.3	101.7	109.4	97.1	106.8	66.2	76.1	-	112.8	95.0	100.0	-
100.6	97.1	106.7	115.9	100.8	109.6	102.8	105.8	63.5	77.1	-	112.3	114.9	99.2	-
102.2	98.2	100.9	129.9	100.4	110.0	107.8	105.2	58.1	103.8	-	113.9	118.8	99.9	-
102.1	96.9	100.9	123.1	103.9	110.2	113.7	109.6	60.9	132.3	-	113.3	118.4	98.0	-
100.7	97.5	100.3	122.3	100.2	110.1	114.1	110.0	68.2	124.0	-	118.1	119.0	97.3	-
102.5	98.2	103.0	122.9	85.8	109.8	113.6	103.9	70.8	126.1	-	117.2	123.5	94.2	-
105.6	94.9	105.2	117.9	89.1	118.6	112.3	86.5	70.4	175.9	-	112.3	108.8	92.0	-
110.1	93.4	104.3	115.8	85.4	114.6	121.8	86.9	62.1	186.4	-	116.7	138.8	91.4	-
113.2	95.6	102.8	116.9	85.4	119.9	87.7	87.5	56.7	120.6	-	123.4	67.5	90.8	-
114.6	95.0	101.3	104.4	85.4	117.6	98.4	86.9	58.2	153.4	-	120.0	80.0	89.7	-
119.4	94.2	100.3	108.9	88.6	127.6	104.3	86.4	62.1	172.4	-	118.1	92.2	86.0	-
120.8	95.4	101.0	115.9	91.1	98.3	99.7	86.4	63.7	141.3	-	111.7	91.7	80.9	-
119.3	94.7	100.1	117.8	89.9	98.2	104.9	84.8	62.9	163.6	-	114.1	103.3	79.3	-
113.2	92.4	98.8	115.3	85.3	138.6	106.8	82.6	69.9	171.0	-	113.2	101.0	81.2	-
110.3	90.9	95.3	119.3	86.5	122.3	94.3	80.8	73.0	128.1	-	113.6	90.4	79.6	-
119.8	91.9	97.1	116.2	87.0	126.9	112.2	81.6	69.6	160.0	-	113.7	121.2	73.5	-
116.7	94.2	99.0	119.5	90.0	127.2	97.3	79.5	70.1	157.9	-	111.4	87.2	72.1	-
122.1	98.6	97.0	119.7	89.8	134.7	94.9	81.2	69.3	153.8	-	110.5	80.4	78.6	-
115.8	92.8	97.1	116.9	93.0	122.9	108.3	82.3	67.5	184.3	-	111.5	87.8	50.9	-
109.8	90.6	95.4	117.8	88.8	124.2	101.1	82.4	70.8	131.5	-	109.8	122.5	37.3	-
108.5	90.4	97.4	117.9	74.7	116.6	92.3	83.6	64.1	139.3	-	108.5	79.2	42.2	-
110.4	92.0	100.2	108.0	71.3	114.4	91.3	85.3	68.7	122.3	-	107.5	76.3	48.6	-
111.8	93.2	97.4	125.2	68.4	118.9	85.6	88.6	75.7	101.0	-	105.6	69.8	54.4	-
114.7	92.1	96.6	125.2	74.5	107.2	92.8	82.1	78.9	125.3	-	101.3	85.0	47.1	-
114.4	91.8	96.6	114.0	76.1	113.3	98.3	80.8	77.4	164.4	-	96.4	88.3	50.5	-
116.1	91.5	96.0	125.7	78.1	119.7	93.8	80.3	78.1	137.6	-	90.4	82.4	53.0	-
112.5	89.8	92.7	126.3	77.0	110.7	91.7	85.2	80.6	118.4	-	90.6	84.5	58.0	-
115.1	88.8	92.0	122.0	78.6	123.8	94.6	85.1	68.7	124.0	-	91.1	89.2	60.1	-
114.1	91.3	90.1	127.4	78.5	122.7	89.6	85.6	76.1	116.7	-	89.5	81.6	60.7	-
117.9	89.4	89.5	129.8	79.9	126.5	90.7	85.9	81.8	120.2	-	87.7	81.6	61.7	-
116.5	90.9	93.8	129.0	79.9	134.2	93.9	87.6	74.6	125.2	-	87.8	83.0	67.1	-
115.9	91.1	92.7	131.9	81.3	122.5	95.5	90.6	81.1	137.8	-	86.0	89.9	68.2	-
111.7	92.8	92.7	136.5	81.1	109.5	96.4	96.2	88.4	118.6	-	80.0	91.6	66.7	-
106.3	93.9	94.0	134.0	81.9	120.8	105.7	95.1	80.2	146.2	-	83.0	107.4	65.3	-
104.0	91.3	91.9	132.8	80.9	114.7	99.0	95.2	79.0	141.7	-	82.3	79.0	62.3	-
104.2	92.0	90.1	130.5	82.6	113.0	109.6	101.7	67.0	160.3	-	82.7	104.9	58.8	-
107.5	90.1	90.3	126.8	87.0	107.3	107.5	97.3	77.9	158.4	-	82.4	107.2	49.2	-
108.8	93.2	84.8	127.8	87.6	110.9	109.6	97.0	90.1	162.6	-	82.3	102.4	51.3	-
108.2	87.2	86.3	125.3	91.9	113.9	118.0	99.1	76.1	171.9	-	77.6	134.0	47.3	-
107.8	104.1	85.9	123.6	98.7	108.5	105.0	97.2	87.7	151.2	-	77.7	95.8	50.3	-
108.6	104.8	87.1	129.3	95.5	105.5	109.3	97.3	86.2	165.1	-	77.7	104.9	51.6	-
106.3	105.6	83.9	127.2	95.5	109.2	113.3	97.5	91.4	178.2	-	76.9	108.5	53.4	-
106.5	108.8	87.1	132.8	97.0	110.2	106.5	102.4	91.3	154.0	-	75.5	92.4	56.4	-
104.3	110.7	88.6	136.5	99.1	103.5	100.9	98.5	91.4	149.7	-	76.1	88.5	56.4	-
101.0	113.0	87.7	135.8	100.2	109.4	102.5	96.4	94.7	147.2	-	80.7	93.0	63.0	-
102.4	112.9	88.2	137.0	101.9	118.8	103.1	97.7	100.3	147.1	-	78.2	91.2	60.3	-
102.7	112.5	86.8	131.9	103.7	104.8	107.0	95.6	91.5	149.4	-	78.4	100.9	58.1	-
99.3	111.7	82.4	131.7	106.0	105.4	103.7	94.8	94.4	163.3	-	78.7	90.5	56.4	-
103.0	112.8	85.4	139.8	106.9	100.3	99.0	97.4	89.1	141.6	-	80.4	85.1	59.4	-
103.7	115.4	84.6	136.9	110.1	113.5	103.4	99.1	95.4	131.9	-	81.0	99.4	55.4	-
102.4	113.5	85.2	139.9	108.8	104.8	99.9	96.4	96.5	132.4	-	83.3	93.2	47.0	-
104.5	111.4	86.7	150.1	109.4	98.3	98.5	100.3	101.9	126.2	-	83.0	84.1	52.9	-
104.8	109.8	85.7	142.1	109.0	107.6	101.9	97.5	101.8	139.5	-	82.1	91.3	51.6	-
105.8	110.0	86.0	143.9	110.2	103.8	97.2	97.7	95.3	132.4	-	86.7	79.0	54.0	-

(4 - 1) 業種分類別在庫率指数 (原指数)

項目	産業	鉱工業	製造工業	鉄鋼業	非鉄金属	金属製品	はん用機械	生産用機械	業務用機械	電子部品デバイス	電気機械	情報通信	輸送機械	
	総合	総合	総合		工業	工業	工業	工業	工業	工業	工業	機械工業	工業	
ウェイト	-	9,194.4	9,177.6	544.1	467.6	941.9	322.1	165.9	-	323.4	991.0	-	1,215.9	
品目数	-	112	111	10	5	8	3	4	-	5	6	-	7	
原 指 数	24年平均	-	144.8	144.9	104.7	132.2	119.0	114.1	109.3	-	132.3	106.6	-	364.7
	25年平均	-	117.3	117.3	106.3	128.3	135.0	106.5	132.1	-	125.3	107.1	-	159.2
	26年平均	-	156.1	156.3	104.2	144.9	166.2	123.0	198.9	-	119.5	110.0	-	411.0
	27年平均	-	160.6	160.8	126.3	157.3	197.0	116.8	136.0	-	117.9	110.3	-	401.0
	28年平均	-	158.6	158.8	133.0	431.9	217.4	127.2	133.8	-	106.5	100.9	-	257.0
	24年 1月	-	117.1	117.1	108.6	142.1	126.8	101.3	144.7	-	148.9	107.6	-	82.7
	2月	-	115.8	115.8	99.7	140.1	117.5	116.3	96.7	-	141.9	93.3	-	145.9
	3月	-	109.2	109.2	99.3	124.0	105.9	94.1	39.5	-	115.4	79.8	-	185.7
	4月	-	127.6	127.6	115.0	151.9	119.4	114.2	327.2	-	141.8	103.3	-	197.3
	5月	-	142.0	142.1	120.9	127.7	120.1	180.0	172.5	-	135.3	114.3	-	284.2
	6月	-	126.7	126.7	113.0	131.4	125.4	100.9	82.5	-	115.5	122.6	-	219.6
	7月	-	130.9	131.0	114.7	126.9	119.9	103.0	50.4	-	129.7	120.7	-	274.3
	8月	-	146.3	146.4	104.7	136.1	127.7	96.0	72.1	-	133.0	117.1	-	363.0
	9月	-	151.2	151.4	99.7	120.1	114.9	70.7	50.5	-	123.9	93.5	-	447.5
	10月	-	191.8	192.0	90.8	120.8	113.9	87.9	81.5	-	135.1	118.0	-	738.1
	11月	-	189.8	190.0	92.0	128.8	115.4	134.5	102.4	-	138.2	105.1	-	734.4
	12月	-	189.0	189.2	97.4	136.4	120.6	170.4	91.7	-	129.3	103.7	-	703.7
	25年 1月	-	193.5	193.7	112.0	129.8	149.8	155.4	110.4	-	133.9	116.3	-	617.5
	2月	-	137.5	137.6	101.1	136.8	144.1	104.8	91.8	-	136.1	103.5	-	285.8
	3月	-	97.8	97.8	100.5	107.7	132.6	70.6	39.9	-	109.6	85.3	-	99.0
	4月	-	109.4	109.4	115.0	128.7	144.1	74.4	315.2	-	151.7	113.4	-	90.2
	5月	-	119.7	119.8	115.0	134.2	137.0	133.4	317.2	-	130.0	131.4	-	106.4
	6月	-	108.3	108.3	117.3	132.0	143.3	105.6	97.9	-	119.4	118.9	-	69.2
	7月	-	101.2	101.3	109.6	114.6	128.8	86.3	101.7	-	120.3	108.0	-	69.4
	8月	-	106.5	106.5	108.3	146.0	143.1	101.8	52.9	-	127.8	114.7	-	65.8
	9月	-	102.3	102.4	96.6	131.0	134.2	69.0	62.2	-	113.8	93.3	-	93.9
	10月	-	114.5	114.6	91.2	119.9	125.1	128.6	144.7	-	130.1	115.4	-	149.1
	11月	-	107.7	107.8	92.3	130.6	112.4	120.3	126.0	-	125.1	99.0	-	135.3
	12月	-	108.8	108.9	116.6	128.3	125.4	128.1	125.0	-	105.9	86.5	-	128.7
	26年 1月	-	124.5	124.6	103.7	125.7	156.6	123.9	126.6	-	121.9	95.6	-	163.3
	2月	-	130.1	130.3	105.2	140.3	154.9	98.9	117.2	-	112.1	83.2	-	250.8
	3月	-	96.8	96.9	82.6	144.3	130.2	72.4	42.3	-	99.1	64.0	-	132.0
	4月	-	116.5	116.7	109.8	141.8	141.6	102.8	360.9	-	113.9	99.2	-	140.9
	5月	-	133.9	134.1	109.2	145.4	163.8	140.9	398.9	-	116.6	135.4	-	185.1
	6月	-	151.6	151.8	109.0	148.0	183.4	101.6	361.5	-	110.5	141.3	-	313.5
	7月	-	150.4	150.6	96.8	142.0	178.9	136.2	150.5	-	116.5	124.9	-	368.3
	8月	-	222.6	222.9	120.2	178.2	194.5	122.2	167.3	-	131.4	145.6	-	811.3
	9月	-	166.4	166.6	98.4	145.3	191.5	54.5	103.9	-	111.3	114.6	-	515.2
	10月	-	189.7	190.0	94.2	131.0	170.7	211.7	232.1	-	133.9	125.8	-	636.2
	11月	-	195.8	196.1	103.0	151.9	156.7	159.3	208.1	-	140.6	103.7	-	704.7
	12月	-	194.3	194.6	118.5	144.8	172.1	152.1	117.0	-	126.6	86.7	-	710.4
	27年 1月	-	196.7	197.0	118.0	151.6	204.7	163.5	251.3	-	135.0	96.9	-	606.1
	2月	-	169.2	169.4	128.7	150.5	202.9	106.5	115.3	-	136.6	95.9	-	462.1
	3月	-	137.2	137.4	125.1	148.8	159.6	60.4	52.2	-	108.1	79.6	-	359.1
	4月	-	185.5	185.8	141.2	160.6	202.9	90.2	248.4	-	128.7	113.2	-	578.5
	5月	-	179.2	179.4	150.6	176.3	213.8	113.7	244.0	-	118.7	141.8	-	467.1
	6月	-	154.7	154.8	131.4	163.3	196.1	99.2	113.8	-	110.0	134.4	-	352.3
	7月	-	141.8	142.0	122.0	140.9	210.2	93.5	109.9	-	97.7	141.8	-	267.4
8月	-	161.2	161.4	128.9	180.5	200.2	102.0	125.2	-	128.7	138.6	-	338.9	
9月	-	134.5	134.7	121.3	162.2	203.5	82.6	60.6	-	104.9	90.2	-	235.2	
10月	-	147.2	147.4	108.2	137.9	193.2	160.0	124.5	-	113.8	109.1	-	322.2	
11月	-	164.2	164.4	111.6	147.6	189.7	159.1	96.5	-	119.3	99.1	-	443.1	
12月	-	155.4	155.6	128.7	167.6	186.9	170.7	90.0	-	112.7	82.8	-	380.2	
28年 1月	-	176.9	177.0	140.6	156.2	244.4	175.6	193.4	-	119.5	90.4	-	375.0	
2月	-	139.6	139.8	140.7	156.0	183.3	166.8	103.7	-	121.7	98.3	-	246.7	
3月	-	112.2	112.3	126.3	156.0	181.6	112.2	61.0	-	97.2	74.5	-	142.5	
4月	-	148.2	148.4	140.0	250.6	210.3	110.3	283.9	-	120.1	109.1	-	247.7	
5月	-	236.5	236.8	156.5	1,804.0	238.4	114.3	235.3	-	113.6	122.2	-	257.1	
6月	-	238.7	239.0	130.8	1,974.4	231.1	123.8	92.4	-	103.0	120.6	-	260.8	
7月	-	158.6	158.8	134.4	126.6	236.1	114.3	92.1	-	102.8	114.2	-	349.7	
8月	-	160.4	160.6	128.9	132.8	236.6	129.1	67.8	-	103.3	117.8	-	328.7	
9月	-	125.7	125.8	122.6	115.9	223.4	171.8	56.9	-	92.2	92.1	-	151.6	
10月	-	138.7	138.9	124.5	103.9	211.0	95.1	121.1	-	104.5	107.2	-	240.1	
11月	-	131.3	131.5	120.4	97.3	200.4	109.1	132.2	-	101.0	89.1	-	234.4	
12月	-	135.9	136.1	130.6	109.2	211.6	104.3	166.2	-	98.6	74.7	-	250.2	

(平成22年平均=100)

窯業・土石製品工業	化学工業	プラスチック製品工業	パルプ・紙・紙加工工業	繊維工業	食料品工業	その他工業	その他						鉱業	公益事業
							ゴム製品工業	皮革製品工業	家具工業	印刷業	木材・木製品工業	その他工業		
616.5	1,101.9	1,333.7	361.3	214.9	59.9	517.5	198.6	24.5	92.3	-	47.0	155.1	16.8	-
14	5	13	7	6	4	14	2	2	3	-	2	5	1	-
97.8	110.0	105.0	115.1	103.7	112.8	115.7	132.2	80.2	79.4	-	105.5	124.7	91.0	-
99.6	103.3	98.6	113.6	114.9	121.4	107.5	118.1	81.0	112.5	-	110.6	94.0	74.0	-
100.6	97.5	97.2	120.8	148.7	120.1	98.6	101.5	101.0	104.7	-	111.2	87.1	48.8	-
102.1	100.2	95.2	128.0	196.5	120.4	109.2	120.9	114.3	109.4	-	98.2	96.6	56.1	-
94.7	106.3	94.4	131.0	246.4	117.2	114.1	135.9	144.3	105.1	-	105.3	89.4	57.4	-
108.5	133.6	126.5	117.9	121.5	106.5	115.8	123.3	88.9	109.4	-	123.5	111.9	111.1	-
107.4	119.5	113.5	102.2	100.7	114.0	94.3	116.5	82.0	74.1	-	127.2	69.7	82.9	-
90.2	102.9	98.7	90.4	94.1	117.7	97.8	118.6	55.8	49.5	-	101.3	105.7	91.1	-
100.7	103.2	107.1	110.7	97.9	109.3	115.6	122.9	54.9	79.8	-	107.5	139.8	106.7	-
125.5	117.1	108.9	111.1	90.9	106.7	112.6	129.1	68.4	70.7	-	102.5	126.3	96.6	-
90.5	112.2	105.0	122.5	93.2	118.7	114.5	130.4	111.6	61.2	-	86.2	134.7	110.9	-
80.1	106.3	99.0	130.1	100.6	117.3	109.3	127.6	92.6	68.6	-	107.5	113.1	72.1	-
104.6	107.2	105.0	127.4	102.6	117.5	119.4	146.0	68.6	61.6	-	102.6	132.9	88.8	-
101.5	114.5	100.4	132.8	106.5	124.8	118.9	140.6	61.1	86.0	-	107.1	123.2	89.5	-
115.5	98.8	96.8	120.2	108.5	112.2	127.6	136.9	50.7	114.6	-	92.3	146.3	78.7	-
76.3	98.5	96.1	114.1	104.9	103.6	133.3	155.7	93.9	84.4	-	102.7	149.1	77.9	-
72.5	105.9	103.5	102.3	122.6	105.0	128.8	139.0	133.5	92.5	-	105.4	143.9	85.6	-
93.9	136.5	131.1	132.2	137.4	113.9	134.6	141.6	97.7	178.6	-	97.4	116.4	97.4	-
87.4	120.2	110.7	115.6	98.4	119.9	117.7	127.8	63.4	141.4	-	111.3	101.2	83.6	-
96.4	97.0	92.9	92.8	92.2	131.1	89.9	125.5	57.6	59.4	-	113.8	60.4	80.1	-
93.9	93.4	93.1	96.9	87.8	115.3	101.9	113.6	52.4	112.8	-	115.9	83.9	83.5	-
117.0	103.3	98.2	114.3	97.3	125.1	117.6	122.3	75.1	124.3	-	110.8	116.2	85.0	-
99.3	113.5	96.9	119.0	108.6	102.3	105.9	125.6	105.5	88.7	-	102.7	92.1	83.8	-
108.6	97.6	88.1	120.8	120.4	110.3	100.4	111.5	79.1	96.6	-	104.3	90.5	56.1	-
105.9	99.6	95.0	130.3	108.8	142.2	113.1	125.8	78.4	123.7	-	127.6	91.7	72.5	-
114.1	96.1	94.1	111.4	118.8	128.4	92.7	108.0	78.6	82.0	-	126.1	71.6	75.6	-
101.7	91.1	97.3	113.4	122.0	121.6	111.5	99.6	62.3	126.1	-	102.2	128.6	54.6	-
84.4	92.0	91.7	117.1	141.5	113.7	104.3	105.4	94.4	113.1	-	115.8	95.7	53.3	-
92.7	99.1	94.5	99.4	145.7	133.0	99.9	110.7	127.3	103.2	-	99.8	79.7	62.3	-
106.5	114.9	112.0	120.6	161.6	131.9	114.5	105.0	74.6	184.6	-	122.3	88.9	50.3	-
99.6	106.5	105.6	110.7	125.5	130.9	110.8	98.7	82.7	108.1	-	162.3	116.9	40.8	-
101.8	79.0	82.6	88.9	106.4	100.5	91.0	97.6	62.5	129.1	-	121.5	55.0	37.0	-
109.0	91.5	96.2	94.9	122.2	115.3	92.8	110.7	60.0	94.4	-	127.2	63.7	45.5	-
101.7	106.5	95.5	137.2	123.5	122.3	95.5	113.7	92.2	89.3	-	122.1	68.2	56.0	-
99.4	104.1	95.7	137.9	152.5	112.1	94.9	91.7	141.9	85.9	-	94.9	96.8	49.1	-
90.3	94.5	96.0	115.6	153.8	116.6	89.8	89.0	106.7	109.0	-	94.8	75.1	36.2	-
112.8	105.0	107.6	146.6	148.1	131.9	101.4	112.6	91.6	116.2	-	89.4	83.5	48.4	-
104.3	90.4	92.1	125.9	154.8	108.8	84.8	98.7	91.6	69.0	-	101.5	70.3	58.6	-
95.9	86.0	94.9	121.5	165.5	126.4	105.1	91.1	55.4	102.0	-	102.6	133.5	50.2	-
87.2	99.7	92.7	136.7	171.9	111.0	103.7	106.2	110.0	84.5	-	96.8	113.0	56.3	-
99.0	91.8	95.7	112.8	198.2	133.3	99.3	103.5	242.4	84.2	-	99.1	80.2	56.8	-
114.4	118.4	116.4	136.5	190.6	148.4	103.2	106.6	85.4	124.0	-	107.5	88.1	67.1	-
122.4	107.8	103.9	128.1	155.1	132.6	92.9	109.1	99.3	91.6	-	97.3	70.4	58.5	-
92.2	86.6	90.1	113.3	132.8	105.0	89.0	120.0	108.7	57.5	-	83.6	66.5	59.2	-
90.0	96.6	102.0	117.8	138.6	118.8	109.9	118.9	67.2	104.9	-	106.5	109.2	67.0	-
99.9	109.7	100.8	143.2	110.8	127.8	109.9	133.5	123.5	111.0	-	106.6	77.9	66.0	-
97.5	100.1	94.3	142.5	125.4	111.3	114.1	128.4	112.2	97.4	-	99.4	110.6	64.5	-
100.8	91.4	89.5	127.7	184.1	112.9	102.5	109.1	116.0	100.4	-	97.6	94.5	38.4	-
116.8	105.8	90.0	146.0	286.5	118.6	122.0	140.6	138.5	144.8	-	102.6	88.0	49.4	-
101.2	88.4	87.9	121.7	307.0	129.0	119.1	130.0	90.7	105.5	-	88.3	127.0	53.3	-
90.0	93.7	91.8	115.1	240.9	110.9	110.0	113.3	89.6	118.6	-	86.1	111.3	45.4	-
100.0	102.1	88.2	131.3	243.0	104.7	116.4	120.6	124.9	116.1	-	85.9	119.2	48.9	-
99.9	101.3	87.2	112.4	243.4	125.0	121.2	120.7	215.6	140.8	-	116.8	96.7	55.8	-
166.4	127.3	109.9	140.3	264.4	131.0	130.1	132.6	133.4	166.6	-	117.4	108.4	79.2	-
89.6	110.5	99.3	126.8	177.4	113.5	101.6	123.0	142.2	96.7	-	117.9	65.8	51.0	-
75.9	94.0	88.2	105.9	148.0	108.4	94.2	120.3	122.3	73.1	-	124.6	59.8	60.8	-
97.6	100.8	96.0	112.1	156.2	133.9	112.9	141.4	98.9	97.4	-	97.7	92.3	66.6	-
96.2	119.5	94.2	138.5	161.6	116.9	126.3	151.9	138.5	118.4	-	98.7	104.6	64.9	-
83.4	110.8	92.4	130.0	215.6	106.6	116.3	133.9	181.4	114.1	-	96.0	90.8	64.6	-
89.9	105.7	94.8	139.0	307.7	113.5	110.9	139.0	131.5	100.8	-	97.4	81.8	44.6	-
109.2	109.7	92.6	143.9	362.5	126.0	129.1	164.3	144.4	112.7	-	97.8	100.8	57.7	-
84.6	98.9	87.7	128.6	309.6	113.3	106.8	136.9	107.8	81.7	-	94.7	86.7	51.6	-
83.3	102.0	96.0	139.7	303.7	111.8	121.3	148.7	113.4	102.1	-	94.1	107.0	46.3	-
79.4	96.5	89.0	136.8	264.3	109.4	110.3	108.7	169.9	95.2	-	91.4	117.8	48.4	-
81.2	99.9	92.8	129.8	286.0	122.2	108.9	129.5	247.3	101.8	-	135.9	56.8	53.2	-

(4 - 2) 業種分類別在庫率指数 (季節調整済指数)

項 目	産 業	鉱 工 業	製 造 工 業	鉄 鋼 業	非鉄金属	金属製品	は ん 用 機 械	生 産 用 機 械	業 務 用 機 械	電 子 部 品	電 気 機 械	情 報 通 信	輸 送 機 械	
	総 合	総 合	工 総 合		工 業	工 業	工 業	工 業	工 業	工 業	工 業	機 械 工 業	工 業	
ウエイト	-	9,194.4	9,177.6	544.1	467.6	941.9	322.1	165.9	-	323.4	991.0	-	1,215.9	
品 目 数	-	112	111	10	5	8	3	4	-	5	6	-	7	
季	24年 1月	-	100.9	101.0	105.0	133.6	112.5	88.1	103.6	-	135.1	100.3	-	60.5
	2月	-	107.3	107.3	101.6	132.8	113.9	105.4	103.6	-	129.0	92.3	-	111.5
	3月	-	117.6	117.6	106.4	131.8	112.0	112.7	92.0	-	122.9	108.2	-	181.7
	4月	-	118.4	118.4	105.6	145.6	122.2	124.9	165.0	-	144.2	104.1	-	152.1
	5月	-	129.8	129.9	103.7	127.2	117.4	169.7	96.4	-	135.7	99.4	-	241.6
	6月	-	132.6	132.7	103.6	145.1	122.6	96.2	92.0	-	128.6	110.0	-	291.9
	7月	-	139.1	139.2	106.5	130.8	117.6	113.6	78.5	-	141.2	102.1	-	411.4
	8月	-	150.3	150.4	100.5	129.4	120.1	99.7	98.2	-	136.3	103.0	-	485.8
	9月	-	169.6	169.8	108.0	128.1	115.5	89.3	93.1	-	135.4	107.2	-	692.5
	10月	-	197.6	197.7	105.2	131.3	119.3	100.5	97.2	-	125.3	111.9	-	793.8
	11月	-	197.3	197.5	104.3	130.6	125.2	111.3	105.4	-	127.4	119.0	-	715.6
	12月	-	195.5	195.6	106.1	120.2	129.4	152.2	108.2	-	126.4	130.1	-	652.3
節	25年 1月	-	161.4	161.6	106.3	125.2	133.4	135.7	90.9	-	126.5	113.1	-	426.6
	2月	-	134.8	134.9	102.9	131.2	137.8	98.4	109.9	-	128.4	109.1	-	259.4
	3月	-	114.7	114.6	106.2	118.0	138.4	90.2	106.0	-	119.6	114.1	-	102.1
	4月	-	111.1	111.2	104.8	125.2	142.0	88.6	139.3	-	149.5	113.2	-	94.6
	5月	-	115.5	115.6	99.8	133.9	134.0	107.2	157.5	-	130.8	112.8	-	111.4
	6月	-	117.5	117.6	106.5	138.4	137.8	100.5	120.4	-	130.7	104.2	-	111.6
	7月	-	111.4	111.5	102.3	117.7	129.1	96.9	149.4	-	126.6	93.3	-	114.1
	8月	-	110.4	110.5	105.6	136.3	135.2	110.1	78.3	-	127.2	102.3	-	94.7
	9月	-	110.0	110.1	106.4	136.5	134.9	94.3	129.3	-	122.1	104.9	-	121.3
	10月	-	106.3	106.4	107.2	128.3	133.2	134.9	160.7	-	119.7	106.9	-	117.4
	11月	-	102.4	102.5	107.2	130.4	127.5	99.7	137.5	-	115.3	107.8	-	99.6
	12月	-	100.5	100.6	124.4	117.8	135.6	111.4	150.2	-	106.8	106.6	-	93.3
調	26年 1月	-	106.0	106.1	99.1	125.9	140.0	106.0	121.4	-	114.2	98.0	-	123.0
	2月	-	126.3	126.6	106.0	135.5	147.5	100.6	148.3	-	108.2	95.5	-	240.4
	3月	-	120.6	120.7	87.6	157.5	139.6	102.3	131.1	-	112.5	89.6	-	158.1
	4月	-	124.4	124.7	100.8	138.6	142.7	121.7	163.5	-	112.4	102.2	-	172.2
	5月	-	129.6	129.7	97.6	144.2	160.7	111.6	194.3	-	116.5	114.4	-	188.5
	6月	-	159.6	159.9	100.1	149.0	171.3	109.4	385.4	-	119.6	119.8	-	453.8
	7月	-	163.0	163.2	92.7	145.6	176.7	143.2	211.3	-	120.6	112.6	-	515.6
	8月	-	220.7	221.1	117.0	160.6	180.8	130.1	226.3	-	126.6	123.2	-	991.7
	9月	-	175.2	175.4	107.3	148.9	189.0	85.5	210.8	-	119.8	122.4	-	570.4
	10月	-	175.1	175.4	109.2	142.2	182.7	175.3	233.3	-	124.3	113.6	-	481.4
	11月	-	183.6	183.9	115.6	150.8	181.5	133.0	222.1	-	129.2	109.9	-	525.2
	12月	-	182.8	183.1	120.8	139.6	188.6	129.1	148.9	-	129.3	103.2	-	551.3
整	27年 1月	-	171.3	171.6	112.7	153.0	184.9	125.8	223.8	-	126.0	102.2	-	490.1
	2月	-	172.3	172.5	126.8	147.0	192.1	111.5	150.1	-	129.7	112.0	-	474.8
	3月	-	173.6	173.9	129.7	158.6	171.6	95.6	160.1	-	124.0	111.8	-	482.6
	4月	-	189.6	190.1	128.2	156.9	198.3	108.7	121.3	-	125.1	115.3	-	555.7
	5月	-	170.3	170.5	133.0	168.9	210.2	98.7	121.7	-	118.5	115.9	-	479.3
	6月	-	161.1	161.2	123.0	159.9	185.9	110.6	127.3	-	118.5	112.4	-	474.0
	7月	-	154.0	154.1	120.8	150.7	205.4	108.7	143.0	-	102.5	125.9	-	363.7
	8月	-	154.9	155.1	126.2	157.4	188.4	110.3	153.9	-	123.2	113.1	-	374.7
	9月	-	143.2	143.4	132.4	163.2	200.5	123.5	120.0	-	113.8	99.4	-	271.6
	10月	-	139.6	139.7	126.8	154.4	206.7	125.8	118.2	-	108.0	100.6	-	264.7
	11月	-	152.2	152.3	126.2	150.6	218.2	127.0	101.8	-	110.4	105.5	-	333.8
	12月	-	146.7	146.9	130.0	166.7	207.2	132.8	116.7	-	114.1	102.7	-	303.4
済	28年 1月	-	156.8	156.9	134.1	197.1	221.0	138.2	150.0	-	112.4	100.6	-	302.5
	2月	-	148.8	149.0	135.5	196.3	178.0	163.9	131.2	-	114.5	112.1	-	265.5
	3月	-	144.9	145.0	130.9	182.9	201.6	162.3	160.0	-	111.5	105.4	-	222.1
	4月	-	157.8	158.0	128.3	250.8	209.5	134.0	136.3	-	114.3	108.8	-	248.6
	5月	-	209.4	209.7	135.5	1,067.4	224.9	102.8	119.9	-	112.1	99.9	-	263.1
	6月	-	226.7	227.1	125.8	1,302.8	219.2	134.6	107.2	-	109.4	100.3	-	311.3
	7月	-	164.8	165.0	133.3	114.9	225.1	125.5	119.0	-	107.6	99.1	-	429.9
	8月	-	150.3	150.5	128.3	125.0	223.2	133.9	101.0	-	99.3	96.4	-	305.9
	9月	-	137.8	137.9	133.4	144.3	220.0	231.3	118.0	-	101.6	98.4	-	190.2
	10月	-	136.0	136.1	145.6	140.9	224.6	79.6	121.0	-	99.8	99.7	-	209.2
	11月	-	126.6	126.8	135.8	125.7	229.6	92.7	142.4	-	96.1	96.7	-	183.4
	12月	-	132.3	132.5	132.1	129.5	232.1	88.2	221.2	-	99.9	95.6	-	200.1
数	28年 1月	-	156.8	156.9	134.1	197.1	221.0	138.2	150.0	-	112.4	100.6	-	302.5
	2月	-	148.8	149.0	135.5	196.3	178.0	163.9	131.2	-	114.5	112.1	-	265.5
	3月	-	144.9	145.0	130.9	182.9	201.6	162.3	160.0	-	111.5	105.4	-	222.1
	4月	-	157.8	158.0	128.3	250.8	209.5	134.0	136.3	-	114.3	108.8	-	248.6
	5月	-	209.4	209.7	135.5	1,067.4	224.9	102.8	119.9	-	112.1	99.9	-	263.1
	6月	-	226.7	227.1	125.8	1,302.8	219.2	134.6	107.2	-	109.4	100.3	-	311.3
	7月	-	164.8	165.0	133.3	114.9	225.1	125.5	119.0	-	107.6	99.1	-	429.9
	8月	-	150.3	150.5	128.3	125.0	223.2	133.9	101.0	-	99.3	96.4	-	305.9
	9月	-	137.8	137.9	133.4	144.3	220.0	231.3	118.0	-	101.6	98.4	-	190.2
	10月	-	136.0	136.1	145.6	140.9	224.6	79.6	121.0	-	99.8	99.7	-	209.2
	11月	-	126.6	126.8	135.8	125.7	229.6	92.7	142.4	-	96.1	96.7	-	183.4
	12月	-	132.3	132.5	132.1	129.5	232.1	88.2	221.2	-	99.9	95.6	-	200.1

(平成22年平均 = 100)

窯業・土石製品工業	化学工業	プラスチック製品工業	パルプ・紙・紙加工品工業	繊維工業	食料品工業	その他工業総合							鉱業	公益事業
							ゴム製品工業	皮革製品工業	家具工業	印刷業	木材・木製品工業	その他工業		
616.5	1,101.9	1,333.7	361.3	214.9	59.9	517.5	198.6	24.5	92.3	-	47.0	155.1	16.8	-
14	5	13	7	6	4	14	2	2	3	-	2	5	1	-
101.2	107.4	110.8	106.5	104.6	108.6	106.0	116.5	83.6	87.6	-	117.1	109.6	91.5	-
111.2	103.1	106.0	99.4	101.3	109.1	102.8	119.2	85.8	78.8	-	119.7	97.9	90.6	-
97.9	116.1	106.4	106.4	101.8	114.8	107.0	124.3	58.1	66.8	-	109.3	121.0	92.9	-
95.5	110.0	111.5	115.7	99.7	110.9	105.2	123.5	79.6	74.5	-	109.7	104.1	101.4	-
106.1	108.3	106.6	106.2	95.2	103.1	100.1	120.4	76.0	64.1	-	95.8	103.4	76.8	-
94.7	109.5	108.0	117.0	103.6	115.9	111.8	127.5	89.0	62.3	-	80.0	131.4	97.5	-
76.0	109.1	102.9	119.1	105.1	113.3	113.0	130.2	78.8	68.0	-	107.0	125.9	88.1	-
91.3	108.6	105.6	115.3	102.8	117.8	120.3	130.9	77.0	59.7	-	96.1	141.1	89.1	-
96.6	118.9	101.4	138.2	105.2	117.5	126.4	141.9	67.6	88.4	-	101.8	148.0	92.1	-
130.2	105.0	95.0	120.3	109.0	115.1	133.3	144.3	74.0	118.1	-	104.9	144.1	92.7	-
84.3	113.1	100.4	118.2	102.1	113.7	133.1	164.3	89.8	92.3	-	114.8	130.8	88.3	-
90.9	114.4	104.9	120.6	111.4	113.7	131.4	146.2	89.6	91.0	-	113.1	145.8	93.7	-
89.3	108.1	113.3	118.2	116.0	115.7	123.9	134.3	87.6	128.2	-	92.4	114.4	81.7	-
93.4	104.7	102.8	114.2	101.6	115.2	127.9	131.2	69.6	134.4	-	104.3	135.4	88.4	-
100.2	105.0	100.3	110.8	102.0	125.1	100.3	130.1	65.7	85.4	-	121.5	72.7	81.1	-
90.6	100.8	97.1	105.5	92.6	117.3	96.8	116.2	77.3	104.4	-	115.6	70.8	77.8	-
97.8	98.1	97.0	110.8	106.0	119.6	107.1	116.4	83.6	110.8	-	106.5	96.9	71.3	-
102.2	110.2	98.7	112.7	119.7	101.9	106.2	123.1	80.8	98.6	-	101.2	91.2	71.4	-
101.5	100.8	93.3	110.6	123.9	108.2	105.3	115.1	70.8	102.8	-	107.4	99.5	70.0	-
95.2	101.5	95.8	117.0	109.6	139.7	109.1	113.0	86.6	118.5	-	118.6	94.1	72.2	-
105.5	101.7	95.5	114.9	118.9	122.8	99.2	109.1	88.5	96.8	-	118.1	85.1	76.6	-
109.0	99.9	95.2	112.9	120.8	125.2	112.2	105.6	88.8	119.3	-	114.7	112.1	65.4	-
101.9	103.5	96.2	118.4	133.3	125.4	101.2	109.0	86.7	122.7	-	121.9	83.9	62.3	-
112.7	103.3	95.6	115.1	127.1	142.6	98.8	112.5	83.1	111.0	-	106.7	78.1	65.9	-
102.0	92.4	96.3	109.6	132.6	130.0	102.5	101.4	74.7	120.7	-	118.8	85.5	44.6	-
102.3	94.5	97.4	112.8	131.4	124.7	118.7	101.8	85.7	110.2	-	144.4	147.1	44.8	-
103.2	89.3	89.9	110.4	121.6	99.2	99.3	101.3	82.9	166.2	-	120.3	72.7	40.1	-
104.4	98.3	99.1	108.5	133.5	119.0	93.0	111.9	89.4	90.3	-	119.5	65.4	43.9	-
88.2	100.1	95.4	131.6	139.0	118.7	90.6	105.6	98.4	82.9	-	116.1	63.6	48.4	-
101.2	100.0	97.2	126.5	159.8	116.1	95.8	90.5	102.0	101.0	-	102.7	92.3	44.4	-
90.0	97.4	100.9	106.6	153.8	119.5	95.4	92.9	98.1	113.5	-	100.0	81.4	46.5	-
102.3	103.6	107.3	128.0	152.6	126.8	97.4	101.7	99.3	107.7	-	86.7	83.5	48.0	-
97.5	95.6	94.4	127.0	155.7	105.9	92.9	100.0	102.7	90.1	-	98.2	82.6	53.2	-
100.9	94.7	94.7	122.1	162.4	127.1	100.7	98.3	81.8	94.1	-	116.1	99.5	55.1	-
103.8	108.8	97.4	133.4	163.9	122.0	99.0	106.6	101.4	92.3	-	102.2	92.9	58.9	-
115.0	95.7	96.8	129.1	170.0	130.9	97.9	105.5	147.5	91.8	-	104.4	78.9	56.3	-
106.6	96.7	99.6	126.5	157.2	139.4	94.1	105.9	87.0	83.6	-	102.1	85.3	58.2	-
123.6	96.8	96.2	130.6	164.7	124.5	98.9	113.2	107.9	94.3	-	90.7	87.1	61.8	-
95.5	97.0	98.1	138.0	159.3	107.3	99.2	122.4	139.6	82.4	-	86.0	91.1	61.3	-
88.8	102.4	102.6	133.7	161.0	122.4	107.1	120.0	103.8	100.8	-	98.3	102.6	62.2	-
92.5	102.0	99.4	133.3	133.4	123.0	105.6	121.0	122.7	101.9	-	99.6	78.8	58.2	-
99.4	97.2	95.5	128.8	139.9	118.5	113.7	124.0	84.8	112.7	-	104.9	101.4	58.1	-
101.7	96.3	94.1	122.0	183.7	119.3	109.3	116.5	110.4	105.5	-	102.1	99.3	51.3	-
103.9	102.5	90.9	126.0	280.3	115.6	115.0	125.4	145.0	126.0	-	98.2	89.7	50.8	-
96.7	95.4	91.1	123.6	288.6	122.7	130.3	130.2	105.4	130.6	-	88.8	144.9	50.1	-
95.9	103.2	92.1	120.2	225.9	113.7	106.3	124.7	124.7	112.6	-	96.2	87.1	51.1	-
113.1	108.2	92.6	126.6	219.0	116.7	112.3	122.4	115.7	125.3	-	92.5	97.5	51.7	-
107.6	104.8	89.5	128.2	206.3	118.8	119.2	124.8	127.0	144.6	-	119.3	98.9	55.5	-
147.3	104.8	93.3	129.2	217.0	118.1	118.8	132.3	135.9	114.9	-	106.5	102.9	68.1	-
90.4	101.2	92.6	128.0	200.2	110.0	111.6	128.8	146.5	103.5	-	107.1	85.4	54.8	-
80.1	106.1	94.9	127.7	200.8	114.3	108.7	126.2	147.2	108.6	-	123.5	85.4	60.8	-
95.7	106.2	94.3	127.6	205.3	134.4	114.0	139.2	148.1	99.4	-	92.9	89.7	60.1	-
92.9	108.8	92.8	127.8	219.8	113.9	120.1	137.2	135.5	107.8	-	94.2	101.4	56.8	-
87.5	107.3	93.8	121.0	245.4	115.2	115.2	131.5	137.8	123.4	-	101.1	84.9	58.0	-
92.0	110.6	98.9	132.9	293.6	118.7	116.8	146.0	132.3	103.6	-	102.8	87.1	59.4	-
94.6	105.8	94.2	127.1	291.8	120.1	118.5	143.5	147.6	97.5	-	98.2	99.9	59.3	-
84.7	107.7	93.0	132.2	273.4	111.6	114.9	136.6	135.5	98.2	-	100.8	95.3	49.7	-
89.4	110.5	96.2	142.1	268.9	115.2	113.3	162.1	154.7	97.2	-	106.7	85.6	53.6	-
87.2	103.0	94.1	133.4	241.1	119.8	107.5	112.1	159.8	99.3	-	102.8	92.7	52.7	-
85.2	104.5	95.9	144.5	245.6	115.2	107.5	135.2	150.7	102.8	-	126.8	59.1	53.8	-

(5 - 1) 特殊分類別生産指数 (原指数)

(平成 2 2 年平均 = 1 0 0)

項 目	鉱工業 総 合	最 終 需要財	投資財			消費財				生産財	鉱工業用 生産財	その他用 生産財
			資本財	建設財	消費財	耐 久 消費財	非耐久 消費財					
ウエイト 品 目 数	10,000.0 222	6,112.2 113	2,523.2 77	1,782.6 42	740.6 35	3,589.0 36	953.3 14	2,635.7 22	3,887.8 109	3,085.2 98	802.6 11	
原 指 数	24年平均	96.4	95.5	89.1	82.8	104.4	100.0	95.6	101.6	97.7	96.1	104.0
	25年平均	93.1	91.1	91.3	84.7	107.2	90.9	66.9	99.7	96.3	95.3	100.3
	26年平均	97.6	97.3	93.7	91.2	99.7	99.8	81.7	106.4	98.1	98.6	95.7
	27年平均	95.6	94.6	88.8	88.0	90.6	98.7	74.0	107.7	97.0	97.2	96.4
	28年平均	95.1	93.8	94.3	96.3	89.3	93.4	79.6	98.4	97.2	98.9	90.7
	24年 1月	92.6	92.5	86.9	84.3	93.1	96.5	119.8	88.0	92.7	91.7	96.8
	2月	107.5	110.4	106.3	104.6	110.2	113.4	143.9	102.3	102.9	102.7	103.7
	3月	111.4	113.2	112.3	112.9	110.8	113.8	140.7	104.0	108.5	107.9	111.0
	4月	98.2	97.2	81.9	74.8	99.2	107.9	99.3	111.0	99.8	98.4	105.4
	5月	90.6	86.9	75.4	66.7	96.3	95.0	90.8	96.6	96.5	96.2	97.5
	6月	96.6	93.0	79.2	69.0	103.8	102.7	99.7	103.7	102.3	101.7	104.8
	7月	97.0	94.4	87.5	79.1	107.7	99.2	102.8	98.0	101.1	100.5	103.5
	8月	86.8	85.1	81.4	75.0	97.0	87.7	78.5	91.0	89.5	87.3	98.0
	9月	94.2	94.4	96.2	93.0	104.1	93.1	78.6	98.3	93.8	90.7	105.8
	10月	94.9	92.3	78.2	65.5	108.6	102.3	72.6	113.0	98.9	96.5	108.2
	11月	93.1	91.9	85.8	74.2	113.6	96.2	64.1	107.8	95.0	92.1	106.3
	12月	93.3	94.5	98.0	94.0	107.8	92.0	55.8	105.1	91.4	87.2	107.5
	25年 1月	79.9	77.8	78.3	69.9	98.5	77.5	52.8	86.4	83.1	81.1	90.6
	2月	88.7	87.6	95.8	90.1	109.7	81.8	50.2	93.3	90.5	88.5	98.3
	3月	96.6	95.2	107.5	107.6	107.4	86.5	54.0	98.3	98.7	96.6	106.7
	4月	91.4	89.7	94.6	88.9	108.3	86.2	49.6	99.5	94.2	92.1	102.0
	5月	88.9	87.1	89.1	83.2	103.1	85.8	48.2	99.4	91.7	92.2	89.9
	6月	93.5	91.6	93.9	88.8	106.2	90.0	53.7	103.1	96.4	95.6	99.7
	7月	96.1	92.1	94.4	86.5	113.5	90.4	60.5	101.2	102.5	103.0	100.4
	8月	84.1	80.9	82.2	76.7	95.4	80.1	57.7	88.2	89.2	88.3	92.3
	9月	95.8	93.2	93.8	88.1	107.5	92.8	72.6	100.1	99.8	99.0	102.9
	10月	103.6	102.2	94.3	85.4	115.8	107.7	97.5	111.4	105.8	105.1	108.4
	11月	98.5	95.5	83.9	72.4	111.5	103.7	104.7	103.3	103.1	102.5	105.5
	12月	100.5	100.2	87.8	78.9	109.3	108.8	100.7	111.8	101.0	99.3	107.4
	26年 1月	96.4	98.3	98.8	97.0	103.1	97.9	100.9	96.8	93.4	94.6	88.4
	2月	95.8	95.7	99.0	98.2	101.0	93.4	87.8	95.5	96.0	96.3	94.6
	3月	106.5	106.5	109.5	112.5	102.5	104.4	92.5	108.7	106.4	105.9	108.3
	4月	97.8	97.2	89.7	86.6	97.3	102.4	82.6	109.6	98.9	99.0	98.2
	5月	94.0	92.7	82.0	76.3	95.8	100.2	83.7	106.1	96.1	97.8	89.4
	6月	100.6	100.5	91.7	86.6	104.0	106.6	89.4	112.8	100.8	101.9	96.4
	7月	100.0	98.8	90.8	84.8	105.2	104.4	87.8	110.4	101.9	103.9	94.3
	8月	82.9	79.9	75.1	69.3	89.0	83.2	61.0	91.3	87.7	88.2	85.6
	9月	97.2	94.7	88.4	83.7	99.8	99.2	80.4	106.0	101.0	101.2	100.1
	10月	103.2	103.5	97.1	95.0	102.3	108.0	76.6	119.4	102.8	103.1	101.3
	11月	96.7	97.9	102.5	104.1	98.5	94.7	63.4	106.0	94.9	95.1	94.2
	12月	99.7	101.6	99.5	100.0	98.4	103.1	73.8	113.7	96.7	96.3	98.1
	27年 1月	92.5	92.5	87.6	87.6	87.7	95.9	67.2	106.3	92.6	93.1	90.8
	2月	95.0	95.2	97.6	98.9	94.5	93.5	69.6	102.1	94.6	94.1	96.6
	3月	109.3	112.0	122.3	132.5	97.7	104.7	70.1	117.2	105.2	104.3	108.5
	4月	95.6	93.5	82.8	81.8	85.3	101.1	65.9	113.8	98.9	98.3	101.0
	5月	84.7	82.4	73.4	70.1	81.3	88.7	58.6	99.6	88.4	88.0	89.6
	6月	98.4	96.4	88.8	85.9	95.8	101.7	72.1	112.5	101.4	102.8	96.2
	7月	98.2	95.5	87.2	82.8	97.7	101.4	81.4	108.6	102.5	104.3	95.4
8月	83.8	82.1	73.6	70.0	82.4	88.1	65.7	96.1	86.5	86.5	86.2	
9月	94.4	92.0	82.7	79.7	89.8	98.6	82.7	104.4	98.0	98.4	96.7	
10月	100.4	99.4	88.4	86.6	92.9	107.1	88.1	113.9	101.9	102.4	100.1	
11月	97.5	96.4	86.1	83.0	93.4	103.6	84.9	110.4	99.2	99.5	98.0	
12月	97.0	98.1	94.8	97.4	88.6	100.4	81.9	107.2	95.2	94.4	98.1	
28年 1月	87.0	86.9	88.3	91.7	79.9	86.0	72.0	91.1	87.2	87.6	85.4	
2月	96.4	95.5	92.3	92.3	92.2	97.7	82.6	103.1	98.0	99.2	93.4	
3月	109.2	111.2	125.3	137.8	95.2	101.2	90.4	105.1	106.1	107.1	102.2	
4月	93.6	91.1	85.4	85.6	85.0	95.1	69.1	104.4	97.5	98.5	93.8	
5月	86.9	84.6	85.0	86.3	81.8	84.3	66.9	90.6	90.5	91.9	85.3	
6月	99.6	99.8	100.5	104.9	90.0	99.3	79.1	106.7	99.3	102.0	89.1	
7月	94.2	92.8	94.4	95.1	92.7	91.7	76.1	97.4	96.4	99.1	86.3	
8月	88.0	86.7	90.6	93.3	83.8	84.0	64.3	91.2	90.1	91.9	83.1	
9月	98.1	96.6	95.0	96.0	92.7	97.7	84.8	102.4	100.5	102.5	92.9	
10月	95.3	92.1	86.2	82.3	95.5	96.3	86.0	100.1	100.1	102.6	90.6	
11月	97.2	93.6	88.5	86.4	93.5	97.2	94.3	98.3	102.8	105.8	91.2	
12月	95.6	94.1	99.5	103.7	89.4	90.3	90.0	90.4	98.1	98.9	94.9	

(5 - 2) 特殊分類別生産指数 (季節調整済指数)

(平成 2 2 年平均 = 1 0 0)

項 目	鉱工業 総 合	最 終 需要財	投資財			消費財			生産財	鉱工業用 生産財	その他用 生産財	
				資本財	建設財		耐 久 消費財	非耐久 消費財				
												2,523.2
ウェイト 品 目 数	10,000.0 222	6,112.2 113	2,523.2 77	1,782.6 42	740.6 35	3,589.0 36	953.3 14	2,635.7 22	3,887.8 109	3,085.2 98	802.6 11	
季	24年 1月	102.9	103.1	100.9	99.2	102.4	108.3	130.5	97.5	103.0	102.8	106.5
	2月	103.2	103.4	94.4	90.7	105.2	109.7	130.7	104.7	103.3	103.8	105.1
	3月	103.9	103.0	97.0	94.0	105.7	107.4	133.4	101.8	104.3	103.9	105.9
	4月	101.8	104.2	94.9	91.8	103.7	107.0	116.7	105.9	99.5	98.0	103.3
	5月	95.3	94.6	90.0	84.0	103.9	96.9	96.0	99.6	97.4	95.4	103.1
	6月	93.6	91.4	85.2	76.9	104.0	95.0	86.5	98.3	97.0	95.4	103.7
	7月	93.2	91.4	86.8	79.2	103.5	94.8	92.9	97.1	95.9	93.9	103.0
	8月	92.9	92.1	85.3	77.4	104.7	97.2	85.7	100.3	94.7	91.9	105.2
	9月	91.1	89.8	84.9	78.5	101.3	94.5	79.2	99.7	93.1	90.7	103.2
	10月	91.6	89.6	79.0	68.2	102.5	95.4	69.2	103.3	93.8	91.2	104.1
	11月	91.9	91.1	90.1	82.2	104.6	93.9	63.8	102.7	92.8	90.3	103.7
	12月	93.8	92.2	87.0	80.5	105.5	94.1	59.6	104.1	95.1	92.7	104.0
節	25年 1月	89.4	87.6	89.2	80.8	106.4	86.7	56.0	97.5	92.0	89.9	99.9
	2月	90.1	87.7	89.5	82.5	107.3	86.9	51.3	98.8	94.3	94.5	100.1
	3月	91.4	88.6	94.8	90.5	105.0	85.0	52.3	97.7	95.1	93.3	100.9
	4月	92.1	91.9	100.2	96.6	109.6	85.8	55.7	96.0	93.1	91.0	100.1
	5月	93.1	94.1	101.1	97.5	109.8	87.1	52.8	101.6	93.4	92.1	96.1
	6月	91.9	91.1	100.8	97.9	107.7	85.8	50.6	99.2	93.1	91.5	99.1
	7月	91.3	88.3	89.7	81.9	107.3	87.3	56.5	99.8	96.4	95.2	100.3
	8月	92.2	89.8	90.1	83.7	105.4	90.1	64.5	98.8	96.1	95.1	99.4
	9月	91.1	86.9	80.2	71.0	106.1	93.2	71.8	100.3	98.4	98.1	100.3
	10月	98.9	98.3	95.2	88.5	108.9	98.0	88.6	100.3	100.2	99.2	103.1
	11月	97.5	94.8	90.4	83.9	105.3	99.4	97.3	98.7	101.2	101.2	101.4
	12月	98.7	94.5	79.0	70.0	106.3	105.7	101.1	106.6	102.7	102.7	102.4
調	26年 1月	107.0	109.3	110.3	110.0	110.8	108.2	100.6	106.1	102.0	103.3	98.6
	2月	97.8	96.6	92.3	88.7	99.3	99.8	90.0	102.1	100.0	101.4	97.5
	3月	99.5	98.1	94.0	90.6	101.5	102.6	90.0	107.4	100.7	100.8	100.3
	4月	97.9	97.8	92.8	90.4	99.4	101.7	90.4	106.1	98.2	98.4	97.0
	5月	99.5	99.6	94.0	90.8	102.6	102.5	92.2	108.2	99.0	99.2	96.2
	6月	97.7	97.9	92.9	89.1	102.5	101.6	85.9	107.3	97.4	97.5	96.2
	7月	96.1	96.0	88.9	84.3	99.5	101.3	82.4	108.5	96.6	96.9	94.9
	8月	94.1	92.8	88.2	83.1	99.4	96.4	72.7	105.2	96.5	97.3	93.6
	9月	91.8	89.0	76.9	69.3	97.2	98.7	77.6	106.0	98.7	99.0	95.8
	10月	97.3	97.5	96.0	96.5	96.1	97.9	70.0	107.8	97.0	97.5	94.3
	11月	97.5	99.6	115.2	127.1	96.1	92.4	61.6	105.0	95.0	96.0	91.9
	12月	96.2	95.3	88.4	86.2	94.1	96.8	70.7	106.4	96.4	97.5	92.1
整	27年 1月	101.9	99.3	96.5	97.3	95.1	104.5	68.0	116.3	101.9	102.6	98.8
	2月	96.7	96.0	90.6	89.1	93.2	100.2	71.7	109.2	98.4	98.4	98.9
	3月	97.4	97.6	93.7	92.9	93.4	100.8	69.5	111.3	97.5	97.1	99.3
	4月	95.4	94.0	85.9	84.6	88.7	100.0	71.8	109.3	97.9	97.8	98.6
	5月	92.3	92.1	88.4	87.6	90.7	92.3	65.9	104.2	93.0	91.8	96.7
	6月	94.5	93.1	86.9	85.1	91.8	97.1	70.5	106.3	97.2	97.4	96.1
	7月	95.1	94.0	86.8	85.0	91.7	98.9	76.5	106.4	97.3	97.4	96.2
	8月	95.2	94.9	87.1	85.3	91.4	100.8	78.0	109.8	96.2	96.3	95.0
	9月	94.5	93.7	83.3	80.7	89.2	98.8	77.2	106.3	96.6	96.6	95.2
	10月	95.4	94.5	88.0	87.9	88.6	98.6	80.1	104.9	97.1	97.7	94.6
	11月	96.0	95.0	90.0	91.1	89.0	99.6	79.9	108.5	97.3	98.6	95.0
	12月	94.0	92.9	87.1	87.5	85.5	96.2	76.9	103.4	95.2	95.5	94.3
済	28年 1月	95.4	94.3	95.3	98.2	88.3	95.4	75.1	102.7	96.2	96.7	93.6
	2月	94.5	93.7	92.1	93.0	89.4	95.1	75.9	102.2	96.2	96.9	93.7
	3月	96.6	96.7	95.4	97.2	90.5	97.1	84.6	102.3	96.6	97.7	92.4
	4月	96.0	95.3	92.5	93.3	89.8	96.9	78.1	103.6	97.1	98.7	91.7
	5月	94.7	94.8	97.1	101.0	89.4	88.9	76.1	94.9	95.4	96.4	91.9
	6月	95.3	95.1	97.3	102.0	86.7	93.1	76.4	99.4	95.8	97.3	89.7
	7月	94.8	94.6	97.8	101.6	89.9	91.5	75.9	97.4	95.4	97.1	88.7
	8月	96.6	95.8	101.1	105.9	90.5	93.0	73.9	99.4	97.8	99.6	91.4
	9月	96.2	94.9	94.9	97.0	90.3	95.9	79.7	101.7	98.0	100.0	90.5
	10月	93.1	90.4	90.7	89.3	92.2	89.7	80.7	93.3	97.4	100.0	86.5
	11月	93.9	90.5	92.5	94.6	88.4	91.0	84.2	93.5	99.0	102.0	88.6
	12月	94.5	91.4	95.7	98.0	88.7	87.7	85.5	88.0	99.7	102.0	90.4
数												

(6 - 1) 特殊分類別出荷指数 (原指数)

(平成 2 2 年平均 = 1 0 0)

項 目	鉱工業 総 合	最 終 需要財	投資財			消費財			生産財	鉱工業用 生産財	その他用 生産財	
			資本財	建設財	消費財	耐 久 消費財	非耐久 消費財					
ウェイト	10,000.0	6,173.3	2,638.5	1,943.9	694.6	3,534.8	1,683.3	1,851.5	3,826.7	3,319.5	507.2	
品 目 数	222	113	77	42	35	36	14	22	109	98	11	
原	24年平均	94.0	92.3	89.8	85.0	103.2	94.2	89.8	98.2	96.7	95.7	103.2
	25年平均	89.7	85.9	89.0	82.7	106.4	83.7	69.1	96.9	95.6	95.1	99.2
	26年平均	94.7	92.2	92.9	89.9	101.3	91.6	77.8	104.2	98.7	99.1	95.5
	27年平均	93.7	91.7	89.6	88.3	93.1	93.4	80.5	105.1	97.0	97.2	95.5
	28年平均	95.1	93.9	95.7	97.1	91.9	92.6	85.0	99.5	97.0	98.1	90.1
	24年 1月	91.4	91.9	87.5	85.9	91.8	95.2	106.1	85.4	90.6	89.8	95.6
	2月	105.7	108.7	106.1	105.5	107.9	110.6	126.9	95.8	100.8	100.4	103.2
	3月	111.1	112.6	113.3	114.1	111.0	112.1	123.5	101.7	108.6	108.3	110.7
	4月	97.5	97.1	86.7	83.5	95.6	104.9	105.7	104.1	98.1	97.0	105.6
	5月	90.6	88.3	80.8	75.8	94.7	94.0	89.2	98.4	94.4	94.0	96.8
	6月	94.9	90.7	84.6	78.9	100.4	95.3	95.1	95.6	101.6	101.2	103.7
	7月	96.6	93.6	90.5	83.7	109.5	96.0	95.3	96.6	101.3	101.1	102.7
8月	86.1	83.8	81.8	76.5	96.6	85.3	73.5	96.0	89.9	88.7	97.7	
9月	89.8	87.6	93.1	88.9	104.7	83.4	69.4	96.2	93.3	91.8	103.3	
10月	85.8	79.0	76.2	65.5	106.2	81.1	54.9	104.9	96.7	95.1	107.1	
11月	88.2	84.5	83.9	73.4	113.6	84.8	67.2	100.9	94.3	92.6	105.0	
12月	90.1	90.0	93.6	88.8	106.8	87.3	70.2	102.9	90.4	87.9	106.7	
指	25年 1月	74.9	71.0	72.6	65.2	93.2	69.8	52.4	85.5	81.2	80.0	89.2
	2月	85.9	84.6	89.4	83.0	107.5	80.9	72.8	88.3	88.1	86.8	96.7
	3月	94.9	92.9	104.7	101.0	115.3	84.0	73.8	93.3	98.1	96.9	106.0
	4月	83.6	78.7	86.7	80.8	103.0	72.7	47.5	95.6	91.5	89.9	102.1
	5月	82.3	77.2	84.9	79.2	100.8	71.5	44.5	96.0	90.5	90.6	89.8
	6月	88.0	84.3	91.6	86.7	105.1	78.9	57.1	98.8	93.9	93.3	97.8
	7月	90.3	83.2	91.9	84.3	113.2	76.7	54.2	97.1	101.7	102.0	99.8
	8月	83.0	78.3	81.8	76.4	97.0	75.7	57.4	92.4	90.5	90.3	91.8
	9月	92.4	87.6	93.8	88.9	107.4	83.0	70.0	94.8	100.2	100.1	100.6
	10月	99.8	96.7	92.7	86.5	110.1	99.7	91.8	106.8	104.7	104.5	106.1
	11月	99.4	95.9	88.0	78.4	114.7	101.8	102.8	100.9	105.0	105.1	104.4
	12月	101.3	100.8	89.4	82.0	110.0	109.4	105.1	113.3	102.0	101.3	106.6
数	26年 1月	96.4	97.6	96.1	95.0	99.5	98.7	102.7	95.2	94.5	95.7	86.8
	2月	91.4	88.1	95.6	93.6	101.2	82.5	75.1	89.3	96.6	97.0	94.0
	3月	107.7	108.6	113.1	112.9	113.5	105.3	107.6	103.3	106.2	105.9	108.1
	4月	95.9	94.3	90.7	88.5	96.8	97.1	88.5	104.8	98.4	98.5	97.8
	5月	90.9	87.7	81.7	76.3	96.8	92.1	81.7	101.5	96.0	97.0	89.4
	6月	96.5	93.7	90.3	86.6	100.7	96.1	79.6	111.2	101.1	102.0	95.2
	7月	96.3	91.9	91.4	85.6	107.4	92.2	74.2	108.6	103.6	105.2	93.1
	8月	80.7	75.4	74.2	68.9	89.2	76.3	54.6	95.9	89.3	89.8	85.7
	9月	94.6	89.8	92.0	87.1	105.7	88.2	71.5	103.3	102.3	102.3	102.1
	10月	97.0	94.1	95.4	93.3	101.2	93.1	68.9	115.2	101.8	102.0	100.5
	11月	92.9	91.1	99.0	97.5	103.0	85.1	63.2	105.1	95.7	96.0	94.3
	12月	95.6	93.9	95.6	93.7	100.8	92.6	66.1	116.7	98.3	98.3	98.7
数	27年 1月	87.0	84.3	84.2	83.1	87.5	84.3	72.5	95.0	91.3	91.6	89.3
	2月	93.9	93.0	96.4	95.3	99.5	90.5	85.3	95.2	95.5	95.5	95.5
	3月	109.7	111.4	120.0	125.7	103.8	105.0	85.4	122.8	107.1	107.0	107.5
	4月	91.0	87.3	82.6	80.2	89.1	90.9	59.7	119.3	97.0	96.4	100.9
	5月	84.8	82.6	77.5	74.9	84.8	86.5	65.9	105.2	88.4	88.4	88.4
	6月	96.6	93.8	92.8	92.3	94.1	94.5	84.2	103.9	101.0	102.0	94.8
	7月	98.4	95.5	92.5	90.1	99.2	97.8	89.1	105.7	103.0	104.1	95.6
	8月	82.1	79.1	73.7	69.1	86.6	83.2	70.9	94.4	86.8	87.0	85.4
	9月	94.1	91.6	83.8	80.3	93.8	97.5	97.7	97.3	98.0	98.5	94.8
	10月	96.5	94.1	90.0	87.7	96.5	97.1	82.6	110.4	100.3	100.6	98.3
	11月	93.0	89.6	86.1	83.4	93.6	92.3	79.7	103.6	98.5	98.8	96.8
	12月	97.8	98.5	95.0	97.1	89.1	101.1	93.4	108.1	96.8	96.5	98.5
数	28年 1月	87.1	86.6	88.7	91.8	80.0	85.0	78.7	90.7	87.9	88.5	84.0
	2月	98.7	99.3	97.3	97.1	97.7	100.9	99.8	101.8	97.6	98.5	92.1
	3月	113.8	117.2	128.6	138.0	102.1	108.8	112.3	105.6	108.1	109.0	102.3
	4月	90.4	87.0	85.1	84.7	86.3	88.4	66.7	108.1	95.8	96.1	94.0
	5月	84.3	81.2	84.1	85.0	81.6	79.1	70.1	87.4	89.4	90.0	84.9
	6月	97.6	96.9	100.0	102.9	91.9	94.6	85.7	102.6	98.6	100.3	87.5
	7月	93.1	90.9	95.6	95.9	94.6	87.5	75.7	98.1	96.7	98.4	85.2
	8月	86.4	84.3	88.6	89.5	85.9	81.0	64.7	95.8	89.8	90.9	82.9
	9月	99.5	99.0	100.6	102.1	96.4	97.8	97.7	97.9	100.2	101.5	91.4
	10月	93.6	90.8	87.6	84.5	96.2	93.3	84.3	101.4	98.1	99.5	89.1
	11月	98.5	95.7	92.9	91.5	96.9	97.7	92.4	102.5	103.1	104.8	92.4
	12月	98.5	98.3	99.6	101.8	93.7	97.2	91.4	102.5	99.0	99.5	95.6

(6 - 2) 特殊分類別出荷指数 (季節調整済指数)

(平成 2 2 年平均 = 1 0 0)

項 目	鉱工業 総 合	最 終 需要財	投資財			消費財			生産財	鉱工業用 生産財	その他用 生産財	
			資本財	建設財	耐 久 消費財	非耐久 消費財						
ウエイト	10,000.0	6,173.3	2,638.5	1,943.9	694.6	3,534.8	1,683.3	1,851.5	3,826.7	3,319.5	507.2	
品 目 数	222	113	77	42	35	36	14	22	109	98	11	
季	24年 1月	101.1	101.7	98.9	97.9	103.6	103.7	111.7	96.0	101.0	100.5	104.6
	2月	101.3	101.5	96.5	94.8	102.7	104.9	109.2	99.6	102.6	102.8	104.3
	3月	101.6	100.5	98.2	96.3	103.6	103.2	110.7	98.5	103.8	103.6	105.7
	4月	103.9	107.0	98.8	96.0	101.6	110.3	129.7	97.5	99.0	98.7	102.4
	5月	96.0	96.0	92.7	89.3	102.6	97.7	93.6	97.3	96.7	95.9	102.2
	6月	91.9	87.9	89.2	84.4	101.3	87.2	84.4	95.0	97.4	96.5	103.2
	7月	93.0	91.0	89.2	83.2	104.9	92.8	91.3	95.9	96.1	95.1	102.3
	8月	92.2	90.9	86.4	80.5	102.8	94.8	84.1	101.3	94.4	92.8	104.2
	9月	88.9	85.5	84.7	78.7	102.7	85.4	72.1	97.4	91.7	90.1	101.7
	10月	84.2	79.1	76.2	67.6	99.5	82.7	60.4	98.7	92.3	90.6	103.4
	11月	85.4	82.5	84.6	77.3	104.0	80.8	62.5	97.1	90.5	88.7	102.2
	12月	86.9	84.0	85.0	78.7	104.4	84.0	66.3	98.7	92.5	90.7	102.4
節	25年 1月	82.5	78.4	82.1	74.6	104.3	75.5	55.1	95.7	89.8	88.7	98.4
	2月	86.4	83.0	86.8	79.9	106.4	79.9	63.4	95.6	92.6	91.8	98.6
	3月	87.4	83.8	92.3	86.5	108.5	77.3	61.5	93.4	94.7	92.9	99.8
	4月	86.9	84.0	93.3	86.7	107.1	75.9	57.2	89.6	91.4	90.3	99.0
	5月	87.5	84.2	95.1	90.2	108.1	76.2	52.3	95.7	93.2	92.5	95.8
	6月	87.3	83.2	95.6	91.0	107.2	75.0	54.6	97.8	91.6	90.9	98.1
	7月	85.7	79.6	87.9	80.8	106.6	76.0	56.2	96.0	95.4	94.8	99.5
	8月	90.5	86.7	90.1	84.4	105.5	84.3	66.9	97.4	96.6	96.5	98.4
	9月	90.9	85.8	84.2	77.6	105.3	87.1	75.6	97.1	98.5	98.3	99.4
	10月	98.4	97.2	92.5	88.9	104.7	100.6	96.9	99.5	99.7	99.6	101.3
	11月	96.9	94.1	90.9	84.9	106.9	96.2	92.1	98.2	101.6	101.8	100.7
	12月	95.1	91.4	79.4	71.4	105.8	99.1	92.2	105.1	101.5	101.8	101.0
調	26年 1月	104.9	106.3	108.0	106.4	111.1	105.3	103.6	105.3	103.0	104.8	97.0
	2月	92.2	86.9	92.9	88.9	100.7	84.8	69.9	97.1	100.8	101.6	96.7
	3月	98.1	96.5	96.0	91.8	105.5	96.8	89.0	103.2	101.7	101.8	100.1
	4月	98.3	98.3	94.6	91.2	101.4	99.3	97.6	101.3	98.8	99.3	95.7
	5月	97.9	96.4	93.0	88.3	104.4	98.2	94.5	103.0	99.9	100.2	95.8
	6月	95.0	92.3	90.6	86.2	101.2	92.9	80.1	106.7	98.4	98.7	95.4
	7月	93.5	90.7	89.3	84.3	100.7	93.0	78.7	106.8	97.6	98.1	93.7
	8月	91.1	87.2	87.1	82.0	99.1	87.6	68.5	103.3	97.3	97.9	93.2
	9月	92.0	87.7	83.1	76.1	101.4	90.7	75.0	104.9	99.1	98.6	99.7
	10月	93.2	91.0	94.8	93.8	97.5	89.4	67.9	106.7	96.8	97.1	93.9
	11月	92.4	90.6	106.2	110.2	99.1	82.0	58.0	105.9	95.2	95.8	92.1
	12月	89.3	85.2	83.7	85.3	96.0	82.7	58.0	105.4	96.2	96.9	91.9
整	27年 1月	94.9	93.0	94.7	94.0	98.4	90.8	71.5	107.0	100.6	102.0	97.5
	2月	94.1	91.2	92.3	89.9	98.1	92.3	74.5	105.8	99.2	99.3	97.8
	3月	95.4	94.0	92.7	91.8	94.0	94.7	73.2	115.9	98.3	98.9	98.1
	4月	93.0	90.1	86.6	83.9	94.1	92.4	72.5	112.3	97.6	97.5	97.7
	5月	93.3	92.1	91.3	90.6	94.1	92.0	74.4	109.3	94.4	94.1	95.8
	6月	93.8	91.5	90.0	88.8	93.5	91.7	83.1	98.6	97.1	97.4	95.3
	7月	95.6	94.2	90.5	89.9	93.2	97.2	91.0	103.6	97.2	97.2	96.2
	8月	93.5	91.9	87.7	85.0	95.0	95.6	88.2	102.8	95.5	95.6	93.9
	9月	93.7	92.1	84.8	81.3	91.9	98.0	93.1	102.4	96.1	96.1	94.4
	10月	94.1	92.3	90.0	89.1	93.9	94.1	83.0	103.5	96.8	97.2	93.6
	11月	92.1	89.2	88.9	89.4	88.7	90.9	77.3	103.7	96.5	96.8	94.1
	12月	92.7	91.0	85.7	85.4	85.6	92.9	86.2	99.7	95.2	95.3	93.0
済	28年 1月	94.9	94.6	97.5	99.9	90.5	90.7	78.9	101.1	96.4	96.9	92.4
	2月	93.9	92.2	94.1	94.6	93.0	93.3	81.2	102.4	96.6	97.3	92.8
	3月	98.2	98.5	97.3	98.7	92.6	96.9	89.6	102.6	97.2	98.1	92.1
	4月	94.7	92.6	92.8	93.1	92.2	93.5	82.7	107.5	97.3	98.3	91.3
	5月	92.8	91.2	95.5	97.9	90.0	87.7	80.0	92.4	95.4	96.0	91.4
	6月	94.3	93.6	96.7	98.7	91.6	91.1	83.2	98.3	95.5	96.5	88.8
	7月	93.7	92.5	97.3	99.7	91.5	88.8	78.3	98.2	95.2	96.3	87.8
	8月	95.8	95.1	101.1	105.4	92.4	90.2	78.5	101.7	97.0	98.0	90.7
	9月	96.8	96.5	98.6	99.7	92.4	95.1	90.5	99.0	97.6	98.6	90.0
	10月	93.5	91.6	91.3	89.4	93.7	90.9	85.4	96.0	97.1	98.7	86.0
	11月	95.8	93.6	95.8	97.5	91.9	94.1	89.5	98.7	98.9	100.6	89.1
	12月	95.6	93.4	97.5	98.8	92.0	90.8	86.0	95.7	99.3	100.7	90.0
指	29年 1月	94.9	94.6	97.5	99.9	90.5	90.7	78.9	101.1	96.4	96.9	92.4
	2月	93.9	92.2	94.1	94.6	93.0	93.3	81.2	102.4	96.6	97.3	92.8
	3月	98.2	98.5	97.3	98.7	92.6	96.9	89.6	102.6	97.2	98.1	92.1
	4月	94.7	92.6	92.8	93.1	92.2	93.5	82.7	107.5	97.3	98.3	91.3
	5月	92.8	91.2	95.5	97.9	90.0	87.7	80.0	92.4	95.4	96.0	91.4
	6月	94.3	93.6	96.7	98.7	91.6	91.1	83.2	98.3	95.5	96.5	88.8
	7月	93.7	92.5	97.3	99.7	91.5	88.8	78.3	98.2	95.2	96.3	87.8
	8月	95.8	95.1	101.1	105.4	92.4	90.2	78.5	101.7	97.0	98.0	90.7
	9月	96.8	96.5	98.6	99.7	92.4	95.1	90.5	99.0	97.6	98.6	90.0
	10月	93.5	91.6	91.3	89.4	93.7	90.9	85.4	96.0	97.1	98.7	86.0
	11月	95.8	93.6	95.8	97.5	91.9	94.1	89.5	98.7	98.9	100.6	89.1
	12月	95.6	93.4	97.5	98.8	92.0	90.8	86.0	95.7	99.3	100.7	90.0

(7 - 1) 特殊分類別在庫指数 (原指数)

(平成 2 2 年平均 = 1 0 0)

項 目	鉱工業 総 合	最 終 需要財	投資財			消費財			生産財	鉱工業用 生産財	その他用 生産財	
			資本財	建設財	耐 久 消費財	非耐久 消費財						
ウエイト 品 目 数	10,000.0 130	4,326.5 61	2,640.3 43	1,136.0 18	1,504.3 25	1,686.2 18	1,308.9 9	377.3 9	5,673.5 69	5,409.4 65	264.1 4	
原 指 数	24年末	143.0	187.2	134.3	158.5	116.1	270.0	320.6	94.6	109.3	109.5	106.0
	25年末	112.3	119.1	120.8	128.6	114.9	116.5	120.0	104.5	107.1	107.8	91.7
	26年末	170.6	255.8	153.5	200.8	117.7	416.0	503.7	112.0	105.7	107.1	76.8
	27年末	145.3	195.0	161.8	221.1	117.0	247.0	284.0	118.7	107.4	108.3	89.3
	28年末	123.9	151.1	132.4	174.7	100.4	180.3	196.7	123.6	103.2	104.0	86.3
	24年 1月末	106.2	103.3	107.7	108.6	107.1	96.3	95.6	98.7	108.5	108.0	117.3
	2月未	111.9	113.0	107.4	106.8	107.9	121.8	128.7	98.0	111.1	110.8	118.4
	3月末	122.9	138.5	111.5	116.2	108.0	180.8	204.5	98.3	111.0	110.8	115.2
	4月末	121.0	134.2	118.3	128.2	110.9	159.0	178.0	93.0	110.9	110.9	111.1
	5月末	124.0	136.8	121.8	134.2	112.5	160.1	180.7	88.6	114.2	114.4	109.3
	6月末	127.1	143.6	121.8	130.2	115.6	177.6	202.4	91.6	114.4	114.6	111.6
	7月末	133.6	159.9	128.9	149.0	113.7	208.5	238.5	104.4	113.6	113.7	110.8
	8月末	130.4	157.1	126.5	147.5	110.7	204.9	235.4	99.3	110.0	110.3	105.3
	9月末	128.7	156.2	124.7	135.8	116.2	205.7	233.8	108.1	107.6	107.6	107.4
	10月末	140.7	180.2	130.7	149.2	116.8	257.8	300.9	108.2	110.5	110.5	110.4
	11月末	144.9	189.4	133.3	154.3	117.4	277.3	325.7	109.7	111.0	110.8	114.8
	12月末	143.0	187.2	134.3	158.5	116.1	270.0	320.6	94.6	109.3	109.5	106.0
	25年 1月末	141.2	183.8	139.0	160.2	123.0	254.0	299.7	95.2	108.7	109.1	101.5
	2月未	125.9	145.2	129.1	134.6	124.9	170.4	192.8	92.4	111.2	111.6	102.5
	3月末	101.0	91.2	103.5	96.0	109.2	71.9	66.3	91.1	108.4	108.9	98.8
	4月末	101.4	91.0	108.4	101.8	113.5	63.8	57.8	84.7	109.3	109.9	96.7
	5月末	103.3	91.5	109.9	100.0	117.3	62.7	55.8	86.8	112.3	113.2	93.6
	6月末	104.4	90.4	110.5	102.6	116.4	59.0	50.6	88.3	115.1	115.9	98.2
	7月末	106.4	95.4	116.9	116.4	117.2	61.6	51.9	95.5	114.8	115.7	97.2
	8月末	101.6	90.6	112.2	108.3	115.1	56.8	46.1	94.0	110.0	110.8	93.5
	9月末	100.7	91.6	108.5	102.9	112.8	65.0	55.8	96.6	107.6	108.3	93.4
	10月末	111.6	113.1	119.5	117.1	121.3	103.1	104.0	100.2	110.4	111.0	98.1
	11月末	114.5	121.8	120.4	128.1	114.7	123.9	129.5	104.6	109.0	109.5	97.3
	12月末	112.3	119.1	120.8	128.6	114.9	116.5	120.0	104.5	107.1	107.8	91.7
	26年 1月末	114.8	125.8	125.8	137.7	116.8	125.8	133.2	100.3	106.3	106.9	95.6
	2月未	123.9	150.4	133.9	160.0	114.1	176.4	198.8	98.7	103.7	104.2	93.8
	3月末	104.5	109.4	108.3	119.2	100.1	111.0	118.9	83.8	100.8	101.4	87.9
	4月末	103.5	105.1	109.9	118.5	103.4	97.4	100.8	85.8	102.3	102.8	92.1
	5月末	114.1	121.7	118.2	134.3	106.1	127.1	136.9	93.1	108.3	109.0	93.9
	6月末	129.0	152.3	131.7	153.5	115.1	184.6	209.7	97.4	111.2	111.8	97.9
	7月末	141.2	181.8	140.7	168.2	120.0	246.2	287.9	101.6	110.2	110.7	99.4
	8月末	148.1	199.4	147.5	178.5	124.2	280.7	332.8	100.2	108.9	109.5	97.2
	9月末	154.3	216.1	144.0	178.6	117.9	328.9	393.2	105.9	107.1	108.3	83.2
	10月末	165.9	238.4	153.5	194.7	122.4	371.3	446.7	109.9	110.6	111.7	87.5
	11月末	166.9	240.7	152.2	195.3	119.6	379.3	455.8	113.9	110.6	111.9	84.3
	12月末	170.6	255.8	153.5	200.8	117.7	416.0	503.7	112.0	105.7	107.1	76.8
	27年 1月末	171.6	251.8	157.9	206.6	121.1	398.7	482.2	109.2	110.5	111.6	87.4
	2月未	161.0	227.4	150.7	193.9	118.0	347.4	417.0	106.1	110.3	111.4	88.4
	3月末	143.3	193.7	133.2	163.6	110.2	288.5	343.5	97.5	105.0	105.8	88.5
	4月末	149.7	205.9	137.2	175.6	108.2	313.6	375.7	98.0	106.8	107.8	85.3
	5月末	144.4	196.1	136.0	176.3	105.6	290.3	346.7	94.4	105.0	105.8	88.9
	6月末	139.2	181.1	136.4	166.0	114.1	251.2	296.2	94.9	107.3	108.0	93.1
	7月末	137.5	176.9	137.5	167.0	115.1	238.7	280.0	95.5	107.4	108.2	90.6
8月末	132.7	170.5	131.7	154.3	114.6	231.2	269.4	98.9	104.0	104.7	89.5	
9月末	125.4	154.0	128.6	149.0	113.2	193.7	219.8	103.3	103.5	104.2	90.6	
10月末	138.1	174.9	134.5	166.1	110.6	238.0	275.5	108.0	110.0	110.8	93.1	
11月末	151.0	202.2	154.2	206.2	114.9	277.3	323.9	115.7	112.0	112.8	96.5	
12月末	145.3	195.0	161.8	221.1	117.0	247.0	284.0	118.7	107.4	108.3	89.3	
28年 1月末	144.6	189.1	161.7	215.5	121.0	232.0	265.5	115.8	110.7	111.5	94.9	
2月未	135.8	169.0	155.3	209.1	114.6	190.4	213.0	112.0	110.5	111.4	93.4	
3月末	117.7	131.8	135.0	175.7	104.3	126.9	132.8	106.3	107.0	107.8	90.7	
4月末	121.1	136.8	138.0	185.0	102.6	134.8	143.6	104.3	109.2	110.1	91.4	
5月末	122.4	140.0	144.6	194.4	106.9	132.7	142.0	100.4	109.0	110.0	88.9	
6月末	122.6	139.8	150.1	208.2	106.1	123.8	130.4	100.7	109.4	110.2	92.6	
7月末	126.8	150.1	154.7	217.3	107.3	142.9	153.9	104.9	109.0	109.6	96.2	
8月末	124.0	146.8	147.6	199.6	108.3	145.5	156.9	106.0	106.7	107.5	89.2	
9月末	113.2	121.0	131.3	167.0	104.2	104.9	104.0	108.0	107.3	108.2	88.9	
10月末	120.8	134.6	136.4	176.3	106.3	131.7	137.2	112.7	110.4	111.1	94.7	
11月末	124.8	147.0	133.2	170.9	104.7	168.7	181.8	123.3	107.9	108.6	93.7	
12月末	123.9	151.1	132.4	174.7	100.4	180.3	196.7	123.6	103.2	104.0	86.3	

(7 - 2) 特殊分類別在庫指数 (季節調整済指数)

(平成 2 2 年平均 = 1 0 0)

項 目	鉱工業 総 合	最 終 需要財	投資財			消費財			生産財	鉱工業用 生産財	その他用 生産財		
				資本財	建設財		耐 久 消費財	非耐久 消費財					
ウェイト	10,000.0	4,326.5	2,640.3	1,136.0	1,504.3	1,686.2	1,308.9	377.3	5,673.5	5,409.4	264.1		
品 目 数	130	61	43	18	25	18	9	9	69	65	4		
季	24年	1月末	101.0	91.9	105.5	105.2	108.1	75.9	71.8	97.0	109.9	109.5	116.3
		2月末	107.4	102.8	107.5	105.8	107.8	96.5	97.3	95.9	110.9	110.7	115.2
		3月末	130.9	150.5	123.1	134.9	113.5	186.5	212.3	100.1	114.9	115.0	116.5
		4月末	126.2	140.3	119.4	127.7	111.8	168.9	187.8	99.2	114.0	113.9	115.7
		5月末	126.3	142.2	121.9	133.5	112.1	182.5	208.4	94.9	112.8	112.7	113.9
		6月末	129.0	153.0	121.7	131.9	114.0	216.3	247.2	97.3	110.9	110.9	111.2
		7月末	132.3	164.5	124.0	142.8	110.0	237.7	284.7	102.1	109.6	109.7	107.7
		8月末	133.5	166.7	125.8	148.2	110.4	239.8	286.4	102.1	110.2	110.3	108.0
		9月末	135.0	172.9	127.5	146.1	114.2	246.4	298.2	105.3	108.7	108.8	107.4
		10月末	139.2	178.4	128.9	146.8	114.7	260.9	312.5	101.7	109.5	109.6	107.4
		11月末	139.8	179.3	130.9	148.9	117.9	254.2	300.5	101.5	109.5	109.5	109.8
		12月末	135.6	167.9	131.5	148.3	118.6	222.4	256.1	93.5	111.6	111.7	108.4
節	25年	1月末	129.7	154.0	133.2	149.5	121.9	176.8	194.6	93.2	110.5	111.0	100.8
		2月末	121.3	132.7	125.9	130.4	123.1	137.6	147.6	91.2	110.9	111.4	100.3
		3月末	110.6	103.3	116.0	114.9	115.7	82.3	76.6	92.4	111.4	112.0	100.2
		4月末	109.6	104.4	111.9	107.1	115.3	83.6	78.3	91.1	111.6	112.3	100.3
		5月末	108.1	103.3	112.4	104.8	116.8	84.6	79.3	92.6	110.6	111.1	97.8
		6月末	108.4	103.8	112.9	108.6	115.5	81.9	73.2	94.1	111.2	111.8	97.7
		7月末	106.8	101.1	113.8	112.1	114.9	75.2	67.7	93.3	110.7	111.5	95.4
		8月末	105.1	98.1	112.9	109.9	115.7	69.7	60.3	95.5	110.3	111.0	95.7
		9月末	105.3	100.1	112.1	110.7	111.3	76.2	69.6	94.9	109.5	110.2	93.5
		10月末	107.2	104.8	115.8	112.6	118.7	92.5	94.6	94.7	109.8	110.5	94.7
		11月末	106.5	105.6	115.4	116.7	115.0	98.3	100.8	97.8	108.4	109.2	93.3
		12月末	103.2	98.8	114.7	113.6	116.3	82.5	80.5	101.8	109.3	110.1	93.0
調	26年	1月末	107.0	107.2	119.6	126.9	114.1	90.8	91.7	97.9	108.0	108.7	95.2
		2月末	118.7	135.0	129.2	151.5	111.9	134.5	143.6	97.6	104.2	104.8	93.2
		3月末	114.6	127.2	122.9	142.6	108.2	133.5	143.9	86.5	104.7	105.4	90.1
		4月末	114.2	125.7	116.6	128.7	107.5	140.1	152.2	94.3	105.2	105.7	95.0
		5月末	122.1	141.1	122.2	145.2	106.8	179.5	200.8	99.3	106.9	107.4	96.5
		6月末	133.9	172.5	135.0	162.3	114.4	242.1	284.2	104.0	107.4	107.8	95.6
		7月末	140.9	188.4	137.2	162.4	117.5	281.6	341.0	99.6	106.6	107.1	95.6
		8月末	150.4	208.3	145.9	177.2	123.7	322.2	396.8	101.4	108.5	109.1	97.6
		9月末	158.0	226.9	147.0	186.3	117.2	367.5	463.4	103.4	108.6	109.7	83.7
		10月末	156.2	215.3	147.1	185.3	118.9	320.9	388.4	103.5	109.1	110.3	84.9
		11月末	154.9	209.9	145.7	179.6	118.4	305.1	359.2	104.5	109.0	110.4	82.2
		12月末	158.9	220.9	146.6	182.2	117.7	321.3	375.2	108.7	107.1	108.5	80.1
整	27年	1月末	159.4	221.3	146.6	185.9	116.9	319.4	374.1	105.1	111.2	112.3	86.8
		2月末	156.1	213.0	143.9	181.8	115.2	303.0	343.4	104.2	109.6	110.8	87.7
		3月末	156.7	223.5	148.3	190.0	119.7	346.5	419.5	102.2	108.7	109.6	89.4
		4月末	161.1	232.5	145.2	187.1	114.2	396.3	481.0	107.0	109.6	110.7	87.8
		5月末	152.7	217.9	141.4	183.1	107.9	366.2	454.5	101.6	104.1	104.7	90.1
		6月末	144.8	201.5	139.9	175.3	113.7	310.5	376.6	100.8	104.4	105.1	90.2
		7月末	138.7	184.4	136.1	166.0	112.8	266.5	320.0	95.6	104.9	105.8	88.1
		8月末	135.4	177.6	132.9	159.4	113.2	254.0	304.0	101.5	104.5	105.2	90.4
		9月末	130.4	165.7	133.9	162.2	112.9	219.6	260.6	102.0	105.6	106.3	91.5
		10月末	131.2	161.5	130.7	164.6	107.2	204.7	237.1	103.0	108.4	109.2	92.0
		11月末	140.2	174.9	146.9	188.6	113.2	216.1	246.9	106.0	110.3	111.1	94.2
		12月末	134.4	168.0	153.3	198.5	115.7	195.9	220.8	110.3	108.0	108.7	93.3
済	28年	1月末	133.4	164.1	150.2	193.9	115.7	184.3	204.7	109.9	110.0	110.8	94.0
		2月末	131.0	155.6	149.6	197.7	112.2	168.7	183.3	109.4	109.8	110.5	92.8
		3月末	129.2	154.0	149.7	201.5	112.7	157.1	168.3	110.9	110.2	111.1	92.0
		4月末	128.9	153.4	146.2	195.8	109.3	161.2	176.1	110.7	110.6	111.4	93.8
		5月末	128.1	153.1	148.9	198.7	109.1	159.8	176.2	108.6	108.5	109.3	90.6
		6月末	127.1	153.3	151.5	211.7	106.6	150.5	162.1	108.1	107.2	108.1	90.2
		7月末	127.2	153.7	150.7	210.1	105.5	154.8	168.1	107.6	107.4	108.2	92.2
		8月末	125.8	150.1	146.9	202.0	106.2	153.0	165.7	109.7	107.9	108.7	90.6
		9月末	120.0	134.6	137.7	185.0	104.1	125.1	129.2	108.4	109.5	110.5	90.4
		10月末	116.7	129.2	133.8	177.8	103.2	122.3	127.3	109.2	108.0	108.7	93.1
		11月末	116.8	129.6	129.1	163.4	102.7	134.9	142.4	112.5	106.1	106.9	91.2
		12月末	115.2	131.1	127.7	161.8	99.6	142.7	152.2	112.9	105.3	105.9	90.3
指	数	1月末	133.4	164.1	150.2	193.9	115.7	184.3	204.7	109.9	110.0	110.8	94.0
		2月末	131.0	155.6	149.6	197.7	112.2	168.7	183.3	109.4	109.8	110.5	92.8
		3月末	129.2	154.0	149.7	201.5	112.7	157.1	168.3	110.9	110.2	111.1	92.0
		4月末	128.9	153.4	146.2	195.8	109.3	161.2	176.1	110.7	110.6	111.4	93.8
		5月末	128.1	153.1	148.9	198.7	109.1	159.8	176.2	108.6	108.5	109.3	90.6
		6月末	127.1	153.3	151.5	211.7	106.6	150.5	162.1	108.1	107.2	108.1	90.2
		7月末	127.2	153.7	150.7	210.1	105.5	154.8	168.1	107.6	107.4	108.2	92.2
		8月末	125.8	150.1	146.9	202.0	106.2	153.0	165.7	109.7	107.9	108.7	90.6
		9月末	120.0	134.6	137.7	185.0	104.1	125.1	129.2	108.4	109.5	110.5	90.4
		10月末	116.7	129.2	133.8	177.8	103.2	122.3	127.3	109.2	108.0	108.7	93.1
		11月末	116.8	129.6	129.1	163.4	102.7	134.9	142.4	112.5	106.1	106.9	91.2
		12月末	115.2	131.1	127.7	161.8	99.6	142.7	152.2	112.9	105.3	105.9	90.3

(8 - 2) 特殊分類別在庫率指数 (季節調整済指数)

(平成 2 2 年平均 = 1 0 0)

項 目	鉱工業 総 合	最 終 需要財	投資財			消費財				生産財	鉱工業用 生産財	その他用 生産財
			資本財	建設財	耐 久 消費財	非耐久 消費財						
							ウエイト 品 目 数	9,194.4	4,024.9			
24年 1月	100.9	84.5	100.6	91.7	103.2	68.5	62.1	102.3	112.9	112.7	121.5	
2月	107.3	99.6	114.1	137.8	103.0	88.3	85.1	103.1	112.5	112.0	121.0	
3月	117.6	122.6	112.3	124.4	103.2	152.3	166.3	104.8	114.7	114.3	122.2	
4月	118.4	125.1	118.6	137.0	106.7	129.0	134.8	107.1	116.5	116.0	124.6	
5月	129.8	145.1	126.8	166.0	100.5	168.1	185.5	96.2	117.0	116.7	124.1	
6月	132.6	156.3	120.8	152.5	109.2	212.4	245.7	106.4	114.6	114.2	123.4	
7月	139.1	173.3	119.0	173.6	94.4	250.3	295.9	116.6	114.6	114.1	121.3	
8月	150.3	197.5	127.0	182.9	104.4	294.7	355.4	110.4	114.4	114.1	121.6	
9月	169.7	249.2	155.1	257.9	112.3	388.6	482.0	119.6	115.2	114.7	126.3	
10月	197.7	314.6	187.9	302.2	118.4	457.6	572.1	105.6	114.6	113.8	119.7	
11月	197.3	302.4	177.3	290.0	115.9	448.6	552.7	109.8	116.4	115.8	126.3	
12月	195.4	289.2	176.3	283.5	115.5	428.2	520.2	114.9	122.5	122.2	128.2	
25年 1月	161.4	209.0	147.4	204.6	112.8	285.5	328.2	112.5	118.8	118.7	120.9	
2月	134.8	155.1	125.0	158.7	113.3	190.7	211.5	107.0	116.7	116.6	120.2	
3月	114.6	110.2	116.9	130.5	105.8	90.1	81.5	108.5	116.5	116.6	117.4	
4月	111.1	100.5	105.1	116.0	100.8	85.4	80.4	101.4	117.1	117.1	116.3	
5月	115.5	111.2	109.8	127.2	99.4	101.9	97.0	109.4	116.0	116.1	113.5	
6月	117.5	110.7	114.2	128.4	106.3	101.8	92.8	118.2	119.1	119.2	115.5	
7月	111.4	107.2	112.5	123.7	101.3	96.3	85.7	112.3	112.6	113.1	106.0	
8月	110.4	100.5	112.4	118.4	106.0	83.3	72.4	110.6	115.9	116.2	111.1	
9月	110.0	106.4	119.9	141.5	108.8	89.3	80.1	115.6	113.4	113.9	106.9	
10月	106.4	102.3	117.5	137.6	107.3	87.9	83.0	115.8	115.4	115.9	106.0	
11月	102.4	95.0	108.4	111.2	109.3	87.7	81.7	122.4	112.2	112.4	104.9	
12月	100.5	91.5	106.7	107.8	109.4	82.1	75.0	127.5	114.3	114.7	105.3	
26年 1月	106.0	100.0	114.9	137.6	99.6	86.2	81.1	116.0	112.7	112.7	111.6	
2月	126.3	146.1	117.3	130.8	111.7	185.2	204.8	115.5	114.6	115.0	108.1	
3月	120.6	116.2	120.0	149.2	99.2	120.5	123.7	94.9	113.3	114.0	99.5	
4月	124.4	129.5	127.0	164.3	101.0	114.5	113.7	116.7	117.8	118.2	110.3	
5月	129.6	139.2	119.8	151.6	97.7	173.4	182.2	121.0	120.0	120.6	108.2	
6月	159.6	206.2	173.4	298.9	105.4	254.1	292.8	132.4	126.4	127.3	109.4	
7月	163.0	213.5	140.5	219.9	105.3	311.5	378.3	118.0	126.6	127.4	113.0	
8月	220.8	342.2	284.2	626.6	123.8	408.3	492.1	120.9	133.1	134.0	114.0	
9月	175.2	238.0	137.0	213.2	107.6	372.0	458.3	124.7	127.1	129.3	87.3	
10月	175.1	230.7	142.7	204.5	112.7	342.7	397.9	132.3	129.1	130.7	98.1	
11月	183.6	250.0	163.6	233.8	120.9	347.8	405.1	130.1	127.9	129.8	96.2	
12月	182.9	253.6	155.6	214.4	120.0	372.5	437.2	137.0	124.6	126.5	90.9	
27年 1月	171.4	228.4	145.6	200.5	114.0	345.4	405.7	132.3	126.1	127.4	100.6	
2月	172.3	225.2	144.5	200.6	114.8	339.1	395.1	129.6	130.3	132.1	100.1	
3月	173.7	229.8	139.2	172.7	118.0	379.0	454.5	128.9	124.5	125.6	103.3	
4月	189.7	250.5	136.0	177.7	110.2	420.2	499.4	142.7	136.4	138.1	102.5	
5月	170.3	217.5	122.3	143.0	110.2	395.2	453.8	131.6	134.5	135.8	112.3	
6月	161.1	204.1	136.1	183.0	110.7	308.5	362.4	130.8	130.9	132.4	105.7	
7月	154.0	181.0	120.1	150.1	106.6	259.0	293.8	140.4	133.3	135.1	100.2	
8月	154.9	184.6	125.0	164.6	106.3	252.7	271.7	203.4	134.1	135.4	110.3	
9月	143.2	158.0	126.9	172.6	106.0	195.6	193.5	206.3	132.6	133.5	112.6	
10月	139.6	152.9	127.1	172.2	98.0	194.5	201.6	174.1	131.7	132.8	109.8	
11月	152.2	179.1	161.3	240.1	116.0	207.3	218.9	173.7	133.5	134.6	112.7	
12月	146.7	168.3	169.3	259.5	116.4	177.3	182.6	171.3	133.1	134.1	111.4	
28年 1月	156.8	179.3	167.8	257.0	111.6	196.0	202.0	174.7	141.0	142.3	114.1	
2月	148.8	167.7	151.1	239.5	104.6	174.9	175.9	162.8	130.8	131.9	113.3	
3月	144.8	147.2	142.1	199.5	106.7	157.1	150.5	162.9	134.9	135.8	112.2	
4月	157.9	175.8	155.7	237.5	105.1	163.5	166.6	167.2	137.0	138.2	121.0	
5月	209.5	301.9	372.3	782.6	107.8	169.0	168.5	158.8	136.0	137.1	117.3	
6月	226.8	348.6	413.8	909.5	103.1	169.3	162.5	182.1	134.6	135.7	116.3	
7月	164.8	200.9	215.0	425.7	106.9	185.9	176.7	200.2	137.3	137.9	124.0	
8月	150.3	173.2	172.9	304.1	105.6	173.5	163.4	210.8	133.8	134.3	118.2	
9月	137.8	139.2	150.2	231.6	102.8	134.1	111.0	194.5	136.6	137.8	115.9	
10月	136.0	142.4	161.9	256.3	103.4	132.8	115.8	196.8	133.4	133.8	130.3	
11月	126.6	130.0	137.0	196.3	101.5	131.8	119.6	186.3	127.0	127.9	110.1	
12月	132.3	137.8	138.1	202.4	100.4	145.6	136.2	186.5	132.3	133.2	115.9	

(9) 業種分類別生産指数 (四半期)

項 目	産 業	鉱 工 業	製 造 工 業	鉄 鋼 業	非鉄金属 工 業	金属製品 工 業	は ん 用 機 械 工 業	生 産 用 機 械 工 業	業 務 用 機 械 工 業	電 子 部 品 デ バ イ ス 工 業	電 気 機 械 工 業	情 報 通 信 機 械 工 業	輸 送 機 械 工 業	
	総 合	総 合	総 合											
ウエイト 品 目 数	10,261.9 211	10,000.0 209	9,992.3 207	168.2 13	253.9 8	399.1 17	456.0 13	508.9 12	549.4 6	470.8 12	451.9 23	454.4 6	1,252.8 11	
原 指 数	24年第 期	104.2	103.8	103.8	116.2	96.7	94.8	97.7	111.0	96.1	79.4	75.5	181.4	122.4
	第 期	94.8	95.1	95.1	115.1	94.7	96.9	102.1	56.9	72.4	82.5	73.5	119.9	95.7
	第 期	92.6	92.7	92.6	108.9	92.3	99.4	93.4	78.9	92.3	84.5	76.1	126.7	76.3
	第 期	93.5	93.8	93.7	117.6	97.4	104.3	92.1	74.4	95.9	80.8	74.9	97.8	60.3
	25年第 期	89.0	88.4	88.4	110.3	91.5	93.3	97.0	86.9	122.4	86.7	73.3	93.1	50.7
	第 期	90.4	91.3	91.3	118.9	91.6	89.2	103.6	73.8	128.0	87.4	71.6	78.2	55.4
	第 期	91.4	92.0	92.0	111.8	95.0	91.7	108.7	77.7	98.1	90.3	74.2	88.7	72.3
	第 期	99.8	100.8	100.8	119.9	102.9	94.9	107.5	75.9	84.0	93.0	76.1	98.9	105.8
	26年第 期	99.2	99.5	99.5	93.5	96.4	93.7	115.5	100.7	127.8	94.7	78.2	103.8	102.3
	第 期	96.4	97.5	97.5	96.3	100.5	89.1	115.4	52.0	118.8	100.0	77.7	73.1	100.2
	第 期	92.6	93.3	93.3	101.1	100.2	86.3	112.9	51.1	99.4	106.4	76.7	76.7	91.9
	第 期	98.8	99.9	99.9	107.1	101.8	86.8	117.9	81.0	145.1	106.9	78.0	66.3	85.5
	27年第 期	98.5	98.9	98.9	99.1	98.9	82.1	125.8	103.5	139.6	114.1	83.2	71.9	81.1
	第 期	92.0	92.9	92.9	103.0	96.1	77.2	128.0	60.4	93.9	108.8	87.8	57.3	78.1
	第 期	91.4	92.1	92.1	93.3	94.1	80.7	124.5	70.4	89.0	114.6	88.5	51.6	85.3
	第 期	97.2	98.3	98.2	98.3	100.4	81.0	122.1	82.7	107.4	104.3	91.2	53.6	96.3
	28年第 期	97.1	97.5	97.5	88.6	100.7	76.5	123.0	120.5	114.3	111.2	99.4	59.3	97.2
	第 期	92.3	93.4	93.4	95.6	96.6	76.4	122.3	88.4	112.2	108.3	97.6	51.6	81.5
	第 期	92.7	93.4	93.4	92.1	97.2	75.0	117.5	91.2	116.0	115.2	101.2	54.5	84.9
	第 期	95.1	96.0	96.0	95.4	101.9	79.0	124.9	85.7	104.2	118.8	107.4	52.2	100.1
季 節 整 済 指 数	24年第 期	103.2	103.3	103.3	117.8	99.1	94.7	100.3	105.2	83.7	81.4	75.2	173.2	119.4
	第 期	96.8	96.9	96.9	113.2	94.9	97.8	96.5	65.1	104.5	83.1	74.9	120.4	100.7
	第 期	92.2	92.4	92.3	112.8	92.5	102.0	93.8	72.3	83.9	81.2	74.1	124.5	75.1
	第 期	92.5	92.4	92.4	111.5	94.3	99.2	92.6	75.9	105.1	81.2	74.8	106.0	59.5
	25年第 期	90.3	90.3	90.3	114.5	93.9	95.5	101.4	81.2	106.6	88.2	74.7	95.3	52.2
	第 期	91.8	92.4	92.4	116.5	92.3	91.1	99.3	81.5	107.5	87.3	73.2	79.6	58.5
	第 期	91.0	91.5	91.5	115.6	95.5	92.5	108.2	71.8	111.8	86.9	72.2	84.7	72.7
	第 期	97.6	98.3	98.3	114.7	99.6	90.4	107.7	80.5	104.5	95.3	75.2	102.9	98.8
	26年第 期	100.3	101.4	101.3	98.4	99.7	95.6	116.8	86.5	113.5	96.4	78.8	98.2	104.1
	第 期	97.7	98.4	98.3	96.1	101.0	90.7	112.4	60.2	107.9	100.1	78.7	79.8	104.1
	第 期	93.3	93.9	94.2	103.3	100.3	87.0	113.7	51.6	119.9	102.9	75.7	74.4	92.8
	第 期	96.2	97.0	97.0	100.9	98.3	83.6	119.6	86.2	153.6	108.7	77.4	68.2	80.4
	27年第 期	97.7	98.7	98.6	103.3	101.7	83.4	125.6	83.6	123.8	114.9	82.8	64.9	82.9
	第 期	93.4	94.1	94.0	103.1	96.5	79.3	125.4	72.7	90.0	108.1	88.2	62.6	81.3
	第 期	94.3	94.9	95.0	95.4	94.5	80.8	126.1	77.8	108.1	111.1	88.4	53.4	86.3
	第 期	94.3	95.1	95.1	93.4	96.9	78.1	124.4	80.1	107.3	107.6	92.2	54.4	88.8
	28年第 期	94.7	95.5	95.5	93.2	98.8	76.9	120.8	98.0	101.8	108.1	96.9	52.5	92.5
	第 期	94.5	95.3	95.3	94.9	97.7	77.7	119.4	100.8	109.1	108.5	98.2	56.7	86.1
	第 期	95.1	95.9	95.9	93.3	99.0	75.4	120.4	102.0	141.4	113.1	101.7	55.3	87.3
	第 期	93.1	93.8	93.8	91.4	100.1	76.3	127.2	90.0	103.9	122.1	108.8	54.3	93.1

(平成22年平均 = 100)

窯業・土石製品工業	化学工業	プラスチック製品工業	パルプ・紙・紙加工工業	繊維工業	食料品工業	その他工業総合							鉱業	公益事業
							ゴム製品工業	皮革製品工業	家具工業	印刷業	木材・木製品工業	その他工業		
227.2	1,813.6	732.5	131.9	88.6	1,026.9	1,006.2	152.0	15.0	72.9	615.9	20.7	129.7	7.7	261.9
16	7	13	7	6	15	22	4	2	4	3	2	7	2	2
106.8	102.6	91.0	98.0	96.9	89.2	103.5	94.0	82.7	105.4	106.0	93.3	105.3	106.3	119.6
102.7	110.7	95.9	103.3	95.6	90.2	97.3	85.2	81.1	94.9	104.5	103.6	79.5	86.9	79.5
114.7	100.8	87.4	100.0	93.5	86.6	99.5	77.1	88.4	106.1	106.9	103.2	87.4	118.1	92.8
118.0	114.6	89.8	107.9	103.2	97.9	100.9	73.9	74.9	134.7	108.6	109.8	78.7	111.0	86.3
108.6	94.7	86.0	97.5	98.8	88.7	95.8	67.1	82.9	134.2	100.9	100.7	84.6	100.9	112.7
112.8	106.8	97.4	104.9	94.7	89.9	93.6	72.1	78.2	124.8	98.2	96.3	81.5	93.7	56.3
108.3	99.6	93.2	105.4	90.5	91.8	99.2	72.8	93.1	142.5	101.5	97.1	96.0	117.1	70.1
125.0	110.3	92.6	111.7	93.6	107.7	103.2	79.7	72.1	141.4	108.4	100.7	88.4	124.9	61.9
104.2	103.7	89.7	96.9	71.8	94.6	93.1	72.3	84.7	93.4	99.5	89.3	88.6	87.3	87.4
109.8	113.6	96.4	96.5	53.4	100.3	88.6	72.8	80.3	71.8	95.7	90.6	83.5	91.2	55.7
112.5	103.9	83.6	96.6	52.7	100.0	92.9	76.6	90.3	108.2	95.3	85.0	93.6	112.0	64.4
119.6	111.7	82.8	99.2	58.9	115.5	94.0	77.8	67.1	124.5	97.9	86.1	81.9	111.8	59.8
101.0	107.5	78.5	92.8	55.6	97.3	97.4	75.3	79.2	134.1	101.0	80.6	90.5	94.4	84.1
102.0	101.7	81.3	96.0	61.6	100.2	91.6	71.9	69.1	109.0	97.7	79.2	80.1	79.1	56.4
98.2	104.5	78.5	94.3	58.8	100.0	92.4	70.1	77.4	120.8	95.6	76.2	92.1	92.8	64.2
102.7	112.0	79.8	100.3	69.9	112.8	94.5	72.2	68.9	123.7	100.1	82.4	82.6	102.4	57.0
90.8	104.0	78.1	97.4	62.2	97.5	91.9	70.8	66.4	129.4	95.7	75.8	82.8	88.3	81.4
94.2	103.6	84.8	101.0	57.6	99.3	86.4	65.4	65.2	112.6	90.9	77.1	78.8	77.3	52.9
104.1	99.8	79.2	100.3	54.8	97.2	87.6	64.7	72.1	121.0	90.6	81.9	84.0	93.5	64.9
109.9	93.3	78.9	104.8	67.1	108.9	90.2	68.8	59.9	139.5	92.5	80.9	82.0	105.9	58.8
109.1	105.4	94.5	102.3	95.9	93.2	104.1	93.6	80.0	98.0	108.1	98.2	104.4	114.9	96.8
109.3	106.8	91.1	100.9	99.5	92.2	100.6	85.8	80.2	110.0	106.2	105.4	83.9	100.3	92.4
111.2	104.2	87.5	102.0	96.5	89.0	99.1	78.3	85.4	112.5	106.8	105.5	82.9	107.2	89.9
109.4	110.4	90.3	102.9	95.1	90.2	97.8	71.9	80.7	119.9	105.9	102.6	77.6	101.3	96.9
112.8	101.6	90.1	103.1	99.6	92.6	96.6	68.5	80.4	126.9	102.6	101.8	86.6	104.3	88.6
117.1	103.5	91.8	102.7	97.6	92.0	97.0	72.4	78.6	141.2	100.2	98.8	86.4	105.8	69.6
109.0	102.4	94.1	106.7	92.8	94.4	98.4	73.1	87.6	146.4	101.6	99.5	89.6	107.4	69.7
115.2	103.5	93.2	106.5	88.1	98.3	99.4	77.2	78.8	129.1	104.2	93.9	87.7	115.0	68.0
109.4	109.6	93.5	102.2	72.2	99.4	94.0	74.4	83.4	98.9	100.8	90.6	89.5	93.0	68.3
113.4	109.5	90.6	95.7	57.6	102.4	92.7	73.3	81.2	85.9	98.0	91.2	88.6	102.4	68.8
113.1	107.2	84.6	97.5	54.3	103.0	91.9	76.6	82.0	104.1	95.9	87.3	86.5	102.3	64.6
111.2	106.6	83.7	94.6	53.4	105.2	89.9	74.8	74.7	103.0	93.5	81.9	82.8	103.7	65.9
105.2	112.9	81.6	96.7	55.8	103.2	97.0	76.7	76.9	131.9	101.2	80.8	89.4	97.0	65.1
105.1	99.1	77.2	95.9	66.0	102.1	95.2	72.7	70.5	128.6	99.6	80.3	85.2	92.5	68.9
100.2	108.1	79.3	95.2	60.1	105.0	92.6	70.6	71.4	117.9	97.4	78.7	86.0	87.9	64.8
95.6	107.1	80.2	96.0	64.1	104.6	91.7	69.6	76.0	111.6	96.7	78.3	84.6	92.7	63.3
94.4	104.9	80.3	100.5	60.7	102.9	90.3	70.4	68.4	123.0	95.0	78.2	80.3	88.9	63.8
97.7	101.2	80.6	100.3	60.8	101.6	89.6	66.7	66.7	129.8	92.8	78.5	82.9	90.6	64.8
104.7	102.4	80.3	101.5	57.1	100.3	88.2	66.0	66.2	121.3	92.5	83.5	79.4	89.2	66.0
103.2	90.5	79.2	101.3	61.9	99.1	88.4	67.0	65.0	132.4	89.6	77.8	84.8	95.5	65.5

(1 0) 業種分類別出荷指数 (四半期)

項 目	産 業	鉱 工 業	製 造 業	鉄 鋼 業	非鉄金属	金属製品	は ん 用	生 産 用	業 務 用	電子部品	電気機械	情報通信	輸送機械	
	総 合	総 合	総 合		工 業	工 業	機 械 工 業	機 械 工 業	機 械 工 業	デ バ イ ス 工 業	工 業	機 械 工 業	工 業	
ウエイト	-	10,000.0	9,993.5	195.0	364.5	422.7	377.1	417.8	454.6	432.8	446.7	530.2	2,469.8	
品 目 数	-	209	207	13	8	17	13	12	6	12	23	6	11	
原 指 数	24年第 期	-	102.7	102.7	115.5	90.1	93.8	103.4	112.2	92.5	85.6	83.8	115.9	118.2
	第 期	-	94.3	94.3	111.7	89.5	94.0	106.8	57.2	75.3	85.7	80.6	96.9	98.4
	第 期	-	90.8	90.8	108.8	86.3	98.7	98.5	79.8	89.1	90.9	87.6	105.3	75.5
	第 期	-	88.0	88.0	116.7	90.1	103.6	95.0	77.0	92.8	84.2	83.3	111.9	56.1
	25年第 期	-	85.2	85.2	109.8	88.0	91.2	102.0	89.3	109.8	91.1	84.1	70.8	64.7
	第 期	-	84.6	84.6	116.5	86.1	89.1	106.1	75.3	113.9	89.8	81.4	62.0	57.2
	第 期	-	88.6	88.5	112.1	88.8	91.5	111.5	78.3	89.2	97.4	86.1	57.9	73.1
	第 期	-	100.2	100.1	119.3	96.1	98.8	108.8	78.5	76.4	95.7	88.6	73.2	104.7
	26年第 期	-	98.5	98.5	95.4	88.0	92.4	118.9	104.2	114.3	101.5	91.9	71.4	103.8
	第 期	-	94.4	94.4	88.9	92.8	87.6	116.8	51.3	106.3	100.2	88.6	50.0	97.7
	第 期	-	90.5	90.5	101.0	91.1	83.7	115.3	54.1	89.9	108.3	90.8	55.2	82.7
	第 期	-	95.1	95.1	106.1	93.5	88.7	118.1	83.5	130.0	103.9	91.4	53.8	80.4
	27年第 期	-	96.9	96.9	98.8	90.3	80.3	129.2	106.5	123.9	116.4	98.6	55.9	90.7
	第 期	-	90.8	90.8	102.2	86.1	75.6	130.1	64.7	84.7	108.2	102.2	45.8	81.8
	第 期	-	91.5	91.5	94.5	84.5	75.1	127.5	75.7	81.2	114.2	107.8	40.4	90.6
	第 期	-	95.8	95.8	97.0	90.1	79.5	122.9	92.1	96.5	102.9	109.9	41.9	93.2
28年第 期	-	99.8	99.8	88.5	90.2	79.6	125.1	122.6	103.0	113.9	120.6	45.6	108.0	
第 期	-	90.7	90.7	94.0	84.8	73.9	123.2	90.3	100.5	108.7	117.4	42.6	82.8	
第 期	-	93.0	93.0	91.7	89.0	71.2	118.2	92.5	104.2	117.4	127.7	41.4	88.1	
第 期	-	96.9	96.9	94.6	92.4	77.2	126.0	86.3	94.3	116.8	133.8	38.5	97.6	
季 節 調 整 指 数	24年第 期	-	101.3	101.3	115.4	91.7	95.9	104.3	105.6	79.2	87.7	80.4	110.9	114.2
	第 期	-	97.3	97.3	111.9	88.4	94.1	101.8	66.3	103.8	85.4	84.8	96.1	104.3
	第 期	-	91.3	91.3	112.0	87.6	100.9	97.0	75.4	82.0	86.3	85.9	109.1	75.8
	第 期	-	85.5	85.5	110.8	88.3	98.3	97.4	73.8	100.5	85.5	82.4	110.3	55.4
	25年第 期	-	85.4	85.4	112.3	89.4	94.3	104.3	83.2	98.6	92.2	83.9	75.8	61.4
	第 期	-	87.3	87.2	116.3	85.3	90.5	102.8	84.9	97.8	89.3	84.7	62.0	61.5
	第 期	-	89.0	89.0	115.1	90.4	93.0	110.4	73.0	97.3	93.2	84.4	61.8	76.0
	第 期	-	96.8	96.7	113.8	94.1	92.9	110.7	81.3	92.4	98.9	87.2	67.6	100.6
	26年第 期	-	98.4	98.4	98.8	89.9	94.8	118.4	87.9	103.2	102.2	91.3	71.9	98.8
	第 期	-	97.0	97.0	91.4	92.5	89.7	114.1	60.8	97.1	100.6	91.1	55.3	102.5
	第 期	-	92.2	92.2	102.5	92.2	85.0	115.6	55.5	106.5	104.1	89.9	56.9	86.9
	第 期	-	91.6	91.6	98.8	90.8	83.4	121.8	85.5	136.2	107.4	90.7	50.1	77.1
	27年第 期	-	94.8	94.8	101.9	91.4	81.5	126.4	86.9	123.8	114.4	97.4	53.6	84.7
	第 期	-	93.4	93.3	104.5	86.7	77.9	128.3	79.8	90.0	108.7	104.4	50.5	86.4
	第 期	-	94.2	94.2	96.0	85.8	76.8	128.9	83.8	108.1	111.1	107.5	42.8	93.4
	第 期	-	93.0	93.0	91.5	87.0	74.9	127.3	86.5	107.3	107.9	110.3	39.4	91.2
28年第 期	-	95.7	95.7	91.9	88.2	79.1	121.7	100.0	89.0	109.8	116.5	43.6	93.5	
第 期	-	93.9	93.9	94.3	87.1	76.1	121.2	104.5	100.2	110.3	120.1	46.4	88.7	
第 期	-	95.4	95.4	92.5	90.5	73.7	120.8	102.8	119.9	115.1	127.0	43.9	92.0	
第 期	-	94.9	94.9	90.7	90.2	73.2	129.2	88.0	96.8	122.1	133.9	37.6	96.7	

(平成22年平均 = 100)

窯業・土石製品工業	化学工業	プラスチック製品工業	パルプ・紙・紙加工工業	繊維工業	食料品工業	その他工業総合							鉱業	公益事業
							ゴム製品工業	皮革製品工業	家具工業	印刷業	木材・木製品工業	その他工業		
208.2	1,307.5	619.0	154.9	62.5	857.2	673.0	114.8	12.8	64.9	337.7	17.7	125.1	6.5	-
16	7	13	7	6	15	22	4	2	4	3	2	7	2	-
108.0	94.4	95.5	98.1	100.4	92.7	103.3	93.3	85.7	109.1	106.1	91.9	105.0	103.0	-
100.5	101.5	100.6	99.4	96.2	94.5	95.3	85.6	78.8	94.8	104.5	103.9	80.1	93.1	-
112.5	99.8	99.4	97.6	99.0	90.4	99.4	78.6	90.0	112.1	107.1	101.6	91.8	114.7	-
117.7	105.3	98.7	109.7	100.2	99.7	98.5	75.0	71.3	128.5	108.7	108.9	78.4	117.2	-
105.9	89.8	94.4	96.9	94.4	88.1	96.4	65.4	88.0	137.4	101.0	99.6	91.8	102.3	-
111.8	100.2	104.9	100.2	90.5	91.3	92.4	71.6	76.6	123.4	98.3	100.3	80.1	102.5	-
108.8	98.2	105.6	103.5	88.3	92.0	100.7	73.7	92.8	144.6	101.7	96.3	101.7	114.0	-
126.4	109.6	101.2	111.6	87.7	104.7	102.3	78.6	72.0	139.3	108.6	102.5	90.8	127.6	-
104.7	100.7	98.0	94.6	70.8	89.9	96.0	80.0	88.4	114.1	99.6	88.2	93.1	92.0	-
106.9	106.9	103.4	89.0	46.7	101.2	90.8	80.3	74.5	102.5	95.8	92.7	82.6	95.1	-
111.6	101.8	97.9	93.6	46.5	103.4	96.9	81.6	90.6	129.9	95.5	91.5	99.0	112.9	-
119.3	110.2	93.6	97.9	49.3	114.1	95.5	83.8	65.9	131.3	98.1	87.1	84.7	119.8	-
101.7	100.2	89.0	90.6	47.6	94.4	99.8	78.6	81.5	147.1	101.2	83.5	95.0	103.8	-
100.5	95.2	93.0	90.5	53.7	101.8	91.5	76.6	71.2	115.8	97.9	77.3	79.3	91.9	-
96.7	95.8	92.6	93.0	56.8	104.1	95.0	76.6	77.5	128.8	95.8	80.1	96.3	99.3	-
102.4	106.2	89.6	97.3	71.2	113.4	95.9	80.0	63.9	128.6	100.4	81.8	86.6	108.1	-
92.1	104.5	88.4	92.5	63.8	96.4	93.9	75.7	69.5	140.3	95.9	72.0	86.5	91.7	-
91.2	98.8	91.6	93.9	58.4	103.8	85.9	68.9	66.6	115.0	91.1	77.8	75.8	89.3	-
102.3	95.7	89.3	95.2	59.2	105.4	89.6	67.7	76.9	129.6	90.9	80.9	87.9	98.1	-
108.4	98.9	86.8	100.4	68.8	114.0	91.8	77.3	58.3	136.9	92.7	79.1	84.4	108.5	-
109.7	98.1	100.0	101.3	99.2	96.5	102.9	92.5	82.7	99.9	108.2	95.7	102.5	110.2	-
108.8	99.0	96.2	99.5	100.4	94.4	99.5	87.7	78.4	110.1	106.1	108.1	85.8	103.6	-
112.0	100.3	98.1	99.0	100.2	92.5	98.2	80.1	85.6	113.9	106.5	101.9	86.6	109.1	-
106.5	100.1	99.5	102.9	93.6	94.1	95.7	72.1	78.3	117.1	106.1	102.2	79.5	105.0	-
109.2	97.6	98.6	102.1	94.7	92.1	96.5	67.2	82.6	128.7	102.5	102.7	90.4	108.2	-
118.8	97.7	100.5	101.0	93.9	91.8	96.8	73.1	78.6	140.4	100.3	102.5	87.1	112.1	-
110.2	99.0	104.0	104.6	88.8	94.1	99.0	73.6	85.4	144.6	101.8	96.5	94.4	109.7	-
114.4	102.8	102.5	104.3	84.1	97.6	99.3	74.9	81.8	131.2	104.6	96.7	93.1	114.0	-
109.7	107.7	102.0	99.2	69.9	95.2	96.1	81.7	84.3	113.7	101.0	92.6	91.5	99.2	-
113.2	104.3	99.4	92.6	50.7	101.6	95.4	81.4	78.7	117.0	98.1	92.9	90.7	104.4	-
111.8	103.3	96.7	93.6	47.4	105.0	94.8	81.3	80.8	127.1	95.8	91.4	90.6	107.7	-
108.8	104.5	94.7	90.2	45.7	106.0	93.0	81.1	72.0	122.4	93.8	82.9	87.4	107.8	-
106.3	104.3	92.5	94.5	47.2	101.8	98.4	79.8	76.3	137.2	101.4	87.2	91.4	107.0	-
104.6	95.1	90.1	93.8	58.8	102.0	96.2	77.9	75.3	133.8	99.9	78.7	87.4	103.8	-
98.3	99.0	91.3	92.6	57.6	107.6	94.4	77.0	70.0	127.7	97.7	80.2	89.0	97.4	-
93.9	100.2	90.3	91.0	65.3	107.4	94.0	77.1	72.2	123.6	97.0	76.7	89.9	97.1	-
94.9	103.7	90.4	94.0	63.1	104.3	91.7	75.1	69.2	130.1	95.3	76.8	81.1	93.9	-
96.0	99.6	88.7	96.7	63.2	105.2	90.4	70.6	70.3	131.0	93.1	79.2	83.8	98.8	-
102.5	99.2	88.2	95.0	60.7	105.6	89.4	69.2	68.9	130.0	92.7	79.4	82.1	97.0	-
100.8	94.8	87.9	95.6	63.1	104.8	90.0	74.7	65.8	135.0	89.9	75.5	86.2	97.8	-

(1 1) 業種分類別在庫指数 (四半期末)

項目	産業	鉱工業	製造業	鉄鋼業	非鉄金属	金属製品	はん用機械	生産用機械	業務用機械	電子部品	電気機械	情報通信	輸送機械	
	総合	総合	総合		工業	工業	工業	工業	工業	工業	工業	機械工業	工業	
ウエイト	-	10,000.0	9,983.2	544.4	467.6	941.9	322.1	443.2	-	827.1	1,015.3	-	1,215.9	
品目数	-	120	119	11	5	8	3	7	-	8	7	-	7	
原 指 数	24年第 期末	-	122.8	122.9	122.8	104.3	113.7	133.7	116.9	-	121.8	80.3	-	236.4
	第 期末	-	127.0	127.1	128.7	102.7	121.1	108.4	149.8	-	125.9	100.9	-	228.6
	第 期末	-	128.6	128.7	110.8	95.8	123.0	84.4	149.1	-	125.4	86.1	-	281.3
	第 期末	-	143.0	143.1	108.9	101.4	127.6	120.2	155.1	-	130.3	82.2	-	392.0
	25年第 期末	-	100.9	100.9	112.0	99.1	130.6	91.5	135.3	-	135.8	75.1	-	70.1
	第 期末	-	104.4	104.4	130.0	105.3	126.9	84.6	156.9	-	137.1	92.7	-	45.4
	第 期末	-	100.6	100.7	113.8	107.9	133.0	80.8	167.4	-	129.0	87.3	-	49.9
	第 期末	-	112.2	112.3	123.2	109.4	127.1	86.2	192.0	-	126.2	76.4	-	135.1
	26年第 期末	-	104.4	104.5	82.6	106.9	132.2	79.3	152.9	-	113.8	59.1	-	150.7
	第 期末	-	128.9	129.1	99.1	117.0	147.1	86.4	198.1	-	119.9	94.5	-	247.6
	第 期末	-	154.2	154.4	103.7	109.7	162.9	58.7	176.9	-	120.7	87.0	-	486.4
	第 期末	-	170.6	170.8	118.7	113.8	148.1	85.4	178.3	-	132.1	72.5	-	621.8
	27年第 期末	-	143.3	143.4	118.3	117.6	134.8	93.2	167.5	-	125.1	63.2	-	420.7
	第 期末	-	139.2	139.4	122.0	115.8	134.5	108.3	184.5	-	97.1	84.6	-	356.8
	第 期末	-	125.3	125.4	117.8	112.7	143.1	99.1	175.1	-	103.3	79.9	-	266.8
	第 期末	-	145.3	145.4	120.2	115.3	151.3	121.1	155.6	-	107.5	75.0	-	409.4
28年第 期末	-	117.7	117.8	114.9	122.1	138.5	112.9	158.3	-	102.4	68.6	-	201.8	
第 期末	-	122.5	122.6	123.6	116.5	137.3	98.6	163.8	-	104.7	88.2	-	212.5	
第 期末	-	113.2	113.3	120.2	81.4	144.7	103.9	142.0	-	99.1	80.8	-	172.5	
第 期末	-	123.9	124.0	122.4	74.3	140.0	78.7	154.4	-	97.8	69.1	-	274.7	
季 節 調 整 指 数	24年第 期末	-	130.8	130.9	129.0	107.2	115.7	136.2	128.4	-	122.9	99.0	-	239.2
	第 期末	-	128.9	129.0	115.3	100.9	119.4	100.5	142.8	-	131.5	93.5	-	283.5
	第 期末	-	134.9	135.0	116.0	98.0	119.3	93.3	149.3	-	128.4	85.4	-	399.7
	第 期末	-	135.7	135.7	113.9	98.2	131.1	115.7	152.9	-	127.3	88.6	-	338.2
	25年第 期末	-	109.9	109.9	115.5	101.5	131.4	91.8	150.6	-	137.2	91.1	-	83.8
	第 期末	-	108.4	108.4	116.9	103.6	126.0	81.9	153.4	-	140.1	85.7	-	70.3
	第 期末	-	105.2	105.3	120.3	109.2	127.6	88.4	168.7	-	132.6	85.2	-	73.2
	第 期末	-	103.1	103.2	127.5	106.2	129.8	80.1	185.5	-	126.8	83.0	-	90.3
	26年第 期末	-	114.6	114.7	87.2	109.8	134.4	79.8	175.3	-	116.6	74.1	-	178.2
	第 期末	-	133.8	134.0	92.6	114.3	145.8	84.7	191.1	-	122.5	86.1	-	355.4
	第 期末	-	158.0	158.2	106.7	110.9	155.9	65.7	178.3	-	123.7	83.1	-	656.1
	第 期末	-	158.9	159.1	116.7	111.5	154.3	80.1	171.1	-	130.6	78.2	-	459.4
	27年第 期末	-	156.7	156.9	123.8	119.1	139.0	94.9	190.8	-	125.7	78.6	-	500.8
	第 期末	-	144.8	145.0	115.3	113.0	136.1	105.8	181.2	-	102.0	77.6	-	472.1
	第 期末	-	130.4	129.9	120.5	112.9	137.8	112.8	175.4	-	106.5	76.5	-	347.1
	第 期末	-	134.4	134.5	117.4	113.5	151.0	119.3	155.2	-	103.6	80.6	-	310.1
28年第 期末	-	129.2	129.3	120.0	118.0	144.4	113.3	176.7	-	103.0	83.7	-	253.6	
第 期末	-	127.0	127.0	118.5	110.4	141.4	96.6	159.0	-	108.4	80.4	-	268.4	
第 期末	-	120.0	120.1	122.4	84.2	140.2	114.4	145.3	-	102.7	77.8	-	223.2	
第 期末	-	115.2	115.3	120.3	75.5	137.8	77.2	157.1	-	94.8	74.8	-	210.7	

(平成22年平均 = 100)

窯業・土石製品工業	化学工業	プラスチック製品工業	パルプ・紙・紙加工工業	繊維工業	食料品工業	その他工業総合							鉱業	公益事業
							ゴム製品工業	皮革製品工業	家具工業	印刷業	木材・木製品工業	その他工業		
616.5	1,101.9	1,333.7	361.3	214.9	59.9	517.5	198.6	24.5	92.3	-	47.0	155.1	16.8	-
14	5	13	7	6	4	14	2	2	3	-	2	5	1	-
107.8	101.3	108.0	96.1	103.4	109.1	103.5	111.4	55.5	70.7	-	110.2	118.4	107.6	-
101.2	102.8	112.9	118.3	93.0	117.0	105.4	109.7	71.6	72.1	-	110.9	123.3	90.7	-
108.5	98.2	99.9	128.6	97.1	116.4	104.7	105.1	57.1	110.0	-	114.5	105.6	101.8	-
101.2	96.3	99.1	108.2	94.2	120.1	113.8	100.1	76.8	130.2	-	116.8	126.3	94.8	-
112.3	92.0	101.4	103.9	87.4	123.6	85.7	85.3	55.6	110.4	-	121.8	65.2	94.9	-
119.2	98.0	106.4	121.5	82.6	103.5	100.7	89.4	67.9	126.8	-	113.4	100.8	72.5	-
116.2	89.4	93.4	119.3	83.8	127.0	91.6	81.0	76.7	123.9	-	114.0	81.6	82.1	-
118.7	97.8	93.0	107.7	98.8	148.7	96.4	80.1	77.2	150.3	-	109.5	84.2	80.2	-
105.8	86.2	96.0	103.6	75.1	114.5	86.9	81.9	56.8	132.7	-	109.2	64.0	40.7	-
115.2	95.2	102.7	134.3	66.8	101.9	91.8	84.5	87.4	102.3	-	103.5	92.1	39.2	-
116.5	88.0	89.5	131.3	74.3	111.6	86.5	85.5	89.5	101.2	-	89.3	77.7	64.9	-
116.6	88.6	85.1	119.4	90.4	149.9	91.8	84.3	94.7	120.8	-	86.1	85.6	69.8	-
108.6	89.4	91.8	122.9	80.8	104.9	89.0	95.4	82.9	105.4	-	79.8	74.7	67.6	-
103.0	95.0	96.3	141.1	72.3	109.4	111.3	106.5	72.5	136.3	-	84.7	116.7	50.2	-
110.6	83.4	81.7	128.1	88.7	119.5	113.4	100.1	78.8	149.9	-	75.8	125.6	49.3	-
107.5	105.9	77.9	116.2	109.6	131.2	113.2	94.3	108.4	179.8	-	75.3	109.8	58.3	-
96.9	110.4	88.1	124.2	99.3	107.9	92.6	94.8	93.6	125.0	-	81.3	73.6	66.6	-
96.5	114.9	87.5	140.0	92.6	98.3	106.4	97.9	103.0	149.0	-	80.2	100.5	47.7	-
104.1	108.6	79.6	141.5	105.4	109.8	97.4	97.4	93.3	115.7	-	82.0	91.7	47.2	-
108.3	109.1	79.6	130.4	126.1	125.1	97.7	94.7	112.5	138.0	-	85.4	78.9	58.3	-
110.3	106.6	109.5	107.9	99.6	109.7	103.9	113.3	53.4	71.8	-	112.4	117.2	103.9	-
105.2	100.8	108.1	112.9	102.8	109.1	99.9	106.5	67.8	74.5	-	109.1	107.9	100.3	-
102.2	98.2	100.9	129.9	100.4	110.0	107.8	105.2	58.1	103.8	-	113.9	118.8	99.9	-
102.5	98.2	103.0	122.9	85.8	109.8	113.6	103.9	70.8	126.1	-	117.2	123.5	94.2	-
113.2	95.6	102.8	116.9	85.4	119.9	87.7	87.5	56.7	120.6	-	123.4	67.5	90.8	-
120.8	95.4	101.0	115.9	91.1	98.3	99.7	86.4	63.7	141.3	-	111.7	91.7	80.9	-
110.3	90.9	95.3	119.3	86.5	122.3	94.3	80.8	73.0	128.1	-	113.6	90.4	79.6	-
122.1	98.6	97.0	119.7	89.8	134.7	94.9	81.2	69.3	153.8	-	110.5	80.4	78.6	-
108.5	90.4	97.4	117.9	74.7	116.6	92.3	83.6	64.1	139.3	-	108.5	79.2	42.2	-
114.7	92.1	96.6	125.2	74.5	107.2	92.8	82.1	78.9	125.3	-	101.3	85.0	47.1	-
112.5	89.8	92.7	126.3	77.0	110.7	91.7	85.2	80.6	118.4	-	90.6	84.5	58.0	-
117.9	89.4	89.5	129.8	79.9	126.5	90.7	85.9	81.8	120.2	-	87.7	81.6	61.7	-
111.7	92.8	92.7	136.5	81.1	109.5	96.4	96.2	88.4	118.6	-	80.0	91.6	66.7	-
104.2	92.0	90.1	130.5	82.6	113.0	109.6	101.7	67.0	160.3	-	82.7	104.9	58.8	-
108.2	87.2	86.3	125.3	91.9	113.9	118.0	99.1	76.1	171.9	-	77.6	134.0	47.3	-
106.3	105.6	83.9	127.2	95.5	109.2	113.3	97.5	91.4	178.2	-	76.9	108.5	53.4	-
101.0	113.0	87.7	135.8	100.2	109.4	102.5	96.4	94.7	147.2	-	80.7	93.0	63.0	-
99.3	111.7	82.4	131.7	106.0	105.4	103.7	94.8	94.4	163.3	-	78.7	90.5	56.4	-
102.4	113.5	85.2	139.9	108.8	104.8	99.9	96.4	96.5	132.4	-	83.3	93.2	47.0	-
105.8	110.0	86.0	143.9	110.2	103.8	97.2	97.7	95.3	132.4	-	86.7	79.0	54.0	-

(1 2) 業種分類別在庫率指数 (四半期)

項 目	産 業	鉱 工 業	製 造 業	鉄 鋼 業	非鉄金属	金属製品	は ん 用	生 産 用	業 務 用	電 子 部 品	電 気 機 械	情 報 通 信	輸 送 機 械	
	総 合	総 合	総 合		工 業	工 業	機 械 工 業	機 械 工 業	機 械 工 業	工 業	工 業	機 械 工 業	機 械 工 業	
ウエイト	-	9,194.4	9,177.6	544.1	467.6	941.9	322.1	165.9	-	323.4	991.0	-	1,215.9	
品 目 数	-	112	111	10	5	8	3	4	-	5	6	-	7	
原 指 数	24年第 期	-	114.0	114.0	102.5	135.4	116.7	103.9	93.6	-	135.4	93.6	-	138.1
	第 期	-	132.1	132.1	116.3	137.0	121.6	131.7	194.1	-	130.9	113.4	-	233.7
	第 期	-	142.8	142.9	106.4	127.7	120.8	89.9	57.7	-	128.9	110.4	-	361.6
	第 期	-	190.2	190.4	93.4	128.7	116.6	130.9	91.9	-	134.2	108.9	-	725.4
	25年第 期	-	142.9	143.0	104.5	124.8	142.2	110.3	80.7	-	126.5	101.7	-	334.1
	第 期	-	112.5	112.5	115.8	131.6	141.5	104.5	243.4	-	133.7	121.2	-	88.6
	第 期	-	103.3	103.4	104.8	130.5	135.4	85.7	72.3	-	120.6	105.3	-	76.4
	第 期	-	110.3	110.4	100.0	126.3	121.0	125.7	131.9	-	120.4	100.3	-	137.7
	26年第 期	-	117.1	117.3	97.2	136.8	147.2	98.4	95.4	-	111.0	80.9	-	182.0
	第 期	-	134.0	134.2	109.3	145.1	162.9	115.1	373.8	-	113.7	125.3	-	213.2
	第 期	-	179.8	180.0	105.1	155.2	188.3	104.3	140.6	-	119.7	128.4	-	564.9
	第 期	-	193.3	193.6	105.2	142.6	166.5	174.4	185.7	-	133.7	105.4	-	683.8
	27年第 期	-	167.7	167.9	123.9	150.3	189.1	110.1	139.6	-	126.6	90.8	-	475.8
	第 期	-	173.1	173.3	141.1	166.7	204.3	101.0	202.1	-	119.1	129.8	-	466.0
	第 期	-	145.8	146.0	124.1	161.2	204.6	92.7	98.6	-	110.4	123.5	-	280.5
	第 期	-	155.6	155.8	116.2	151.0	189.9	163.3	103.7	-	115.3	97.0	-	381.8
28年第 期	-	142.9	143.0	135.9	156.1	203.1	151.5	119.4	-	112.8	87.7	-	254.7	
第 期	-	207.8	208.1	142.4	1,343.0	226.6	116.1	203.9	-	112.2	117.3	-	255.2	
第 期	-	148.2	148.4	128.6	125.1	232.0	138.4	72.3	-	99.4	108.0	-	276.7	
第 期	-	135.3	135.5	125.2	103.5	207.7	102.8	139.8	-	101.4	90.3	-	241.6	
季 節 調 整 指 数	24年第 期	-	108.6	108.6	104.3	132.7	112.8	102.1	99.7	-	129.0	100.3	-	117.9
	第 期	-	126.9	127.0	104.3	139.3	120.7	130.3	117.8	-	136.2	104.5	-	228.5
	第 期	-	153.0	153.1	105.0	129.4	117.7	100.9	89.9	-	137.6	104.1	-	529.9
	第 期	-	196.8	196.9	105.2	127.4	124.6	121.3	103.6	-	126.4	120.3	-	720.6
	25年第 期	-	137.0	137.0	105.1	124.8	136.5	108.1	102.3	-	124.8	112.1	-	262.7
	第 期	-	114.7	114.8	103.7	132.5	137.9	98.8	139.1	-	137.0	110.1	-	105.9
	第 期	-	110.6	110.7	104.8	130.2	133.1	100.4	119.0	-	125.3	100.2	-	110.0
	第 期	-	103.1	103.2	112.9	125.5	132.1	115.3	149.5	-	113.9	107.1	-	103.4
	26年第 期	-	117.6	117.8	97.6	139.6	142.4	103.0	133.6	-	111.6	94.4	-	173.8
	第 期	-	137.9	138.1	99.5	143.9	158.2	114.2	247.7	-	116.2	112.1	-	271.5
	第 期	-	186.3	186.6	105.7	151.7	182.2	119.6	216.1	-	122.3	119.4	-	692.6
	第 期	-	180.5	180.8	115.2	144.2	184.3	145.8	201.4	-	127.6	108.9	-	519.3
	27年第 期	-	172.4	172.7	123.1	152.9	182.9	111.0	178.0	-	126.6	108.7	-	482.5
	第 期	-	173.7	173.9	128.1	161.9	198.1	106.0	123.4	-	120.7	114.5	-	503.0
	第 期	-	150.7	150.9	126.5	157.1	198.1	114.2	139.0	-	113.2	112.8	-	336.7
	第 期	-	146.2	146.3	127.7	157.2	210.7	128.5	112.2	-	110.8	102.9	-	300.6
28年第 期	-	150.2	150.3	133.5	192.1	200.2	154.8	147.1	-	112.8	106.0	-	263.4	
第 期	-	198.0	198.3	129.9	873.7	217.9	123.8	121.1	-	111.9	103.0	-	274.3	
第 期	-	151.0	151.1	131.7	128.1	222.8	163.6	112.7	-	102.8	98.0	-	308.7	
第 期	-	131.6	131.8	137.8	132.0	228.8	86.8	161.5	-	98.6	97.3	-	197.6	

(平成22年平均 = 100)

窯業・土石製品工業	化学工業	プラスチック製品工業	パルプ・紙・紙加工工業	繊維工業	食料品工業	その他工業総合							鉱業	公益事業
							ゴム製品工業	皮革製品工業	家具工業	印刷業	木材・木製品工業	その他工業		
616.5	1,101.9	1,333.7	361.3	214.9	59.9	517.5	198.6	24.5	92.3	-	47.0	155.1	16.8	-
14	5	13	7	6	4	14	2	2	3	-	2	5	1	-
102.0	118.7	112.9	103.5	105.4	112.7	102.6	119.5	75.6	77.7	-	117.3	95.8	95.0	-
105.6	110.8	107.0	114.8	94.0	111.6	114.2	127.5	78.3	70.6	-	98.7	133.6	104.7	-
95.4	109.3	101.5	130.1	103.2	119.9	115.9	138.1	74.1	72.1	-	105.7	123.1	83.5	-
88.1	101.1	98.8	112.2	112.0	106.9	129.9	143.9	92.7	97.2	-	100.1	146.4	80.7	-
92.6	117.9	111.6	113.5	109.3	121.6	114.1	131.6	72.9	126.5	-	107.5	92.7	87.0	-
103.4	103.4	96.1	110.1	97.9	114.2	108.5	120.5	77.7	108.6	-	109.8	97.4	84.1	-
109.5	97.8	92.4	120.8	116.0	127.0	102.1	115.1	78.7	100.8	-	119.3	84.6	68.1	-
92.9	94.1	94.5	110.0	136.4	122.8	105.2	105.2	94.7	114.1	-	105.9	101.3	56.7	-
102.6	100.1	100.1	106.7	131.2	121.1	105.4	100.4	73.3	140.6	-	135.4	86.9	42.7	-
103.4	100.7	95.8	123.3	132.7	116.6	94.4	105.4	98.0	89.9	-	114.7	76.2	50.2	-
102.5	96.6	98.6	129.4	152.2	119.1	92.0	100.1	96.6	98.1	-	95.2	76.3	47.7	-
94.0	92.5	94.4	123.7	178.5	123.6	102.7	100.3	135.9	90.2	-	99.5	108.9	54.4	-
109.7	104.3	103.5	126.0	159.5	128.7	95.0	111.9	97.8	91.0	-	96.1	75.0	61.6	-
95.8	102.1	99.0	134.5	124.9	119.3	111.3	126.9	101.0	104.4	-	104.2	99.2	65.8	-
106.3	95.2	89.1	131.8	259.2	120.2	114.5	126.6	115.1	116.9	-	96.2	103.2	47.0	-
96.6	99.0	89.1	119.6	242.4	113.5	115.9	118.2	143.4	125.2	-	96.3	109.1	50.0	-
110.6	110.6	99.1	124.3	196.6	117.6	108.6	125.3	132.6	112.1	-	120.0	78.0	63.7	-
92.4	110.4	94.2	126.9	177.8	119.1	118.5	142.4	139.6	110.0	-	97.5	95.9	65.4	-
94.6	104.8	91.7	137.2	326.6	117.6	115.6	146.7	127.9	98.4	-	96.6	89.8	51.3	-
81.3	99.5	92.6	135.4	284.7	114.5	113.5	129.0	176.9	99.7	-	107.1	93.9	49.3	-
103.4	108.9	107.7	104.1	102.6	110.8	105.3	120.0	75.8	77.7	-	115.4	109.5	91.7	-
98.8	109.3	108.7	113.0	99.5	110.0	105.7	123.8	81.5	67.0	-	95.2	113.0	91.9	-
88.0	112.2	103.3	124.2	104.4	116.2	119.9	134.3	74.5	72.0	-	101.6	138.3	89.8	-
101.8	110.8	100.1	119.7	107.5	114.2	132.6	151.6	84.5	100.5	-	110.9	140.2	91.6	-
94.3	105.9	105.5	114.4	106.5	118.7	117.4	131.9	74.3	116.0	-	106.1	107.5	83.7	-
96.9	103.0	97.6	109.7	106.1	112.9	103.4	118.6	80.6	104.6	-	107.8	86.3	73.5	-
100.7	101.3	94.9	114.2	117.5	123.6	104.5	112.4	82.0	106.0	-	114.7	92.9	72.9	-
107.9	102.2	95.7	115.5	127.1	131.1	104.1	109.0	86.2	117.7	-	114.4	91.4	64.5	-
102.5	92.1	94.5	110.9	128.5	118.0	106.8	101.5	81.1	132.4	-	127.8	101.8	43.2	-
97.9	99.5	97.2	122.2	144.1	117.9	93.1	102.7	96.6	91.4	-	112.8	73.8	45.6	-
96.6	98.9	100.9	120.5	154.0	117.4	95.2	98.2	100.0	103.8	-	95.0	82.5	49.2	-
106.6	99.7	96.3	128.2	165.4	126.7	99.2	103.5	110.2	92.7	-	107.6	90.4	56.8	-
108.6	96.8	98.0	131.7	160.4	123.7	97.4	113.8	111.5	86.8	-	92.9	87.8	60.4	-
93.6	100.5	99.2	131.9	144.8	121.3	108.8	121.7	103.8	105.1	-	100.9	94.3	59.5	-
100.8	98.1	92.0	123.9	250.9	119.2	118.2	124.0	120.3	120.7	-	96.4	111.3	50.7	-
105.5	105.4	91.4	125.0	217.1	116.4	112.6	124.0	122.5	127.5	-	102.7	94.5	52.8	-
105.9	104.0	93.6	128.3	206.0	114.1	113.0	129.1	143.2	109.0	-	112.4	91.2	61.2	-
92.0	107.4	93.6	125.5	223.5	121.2	116.4	136.0	140.5	110.2	-	96.1	92.0	58.3	-
90.4	108.0	95.4	130.7	286.3	116.8	116.7	142.0	138.5	99.8	-	100.6	94.1	56.1	-
87.3	106.0	95.4	140.0	251.9	116.7	109.4	136.5	155.1	99.8	-	112.1	79.1	53.4	-

(1 3) 特殊分類別生産指数 (四半期)

(平成 2 2 年平均 = 1 0 0)

項 目	鉱工業 総合	最終 需要財	投資財			消費財			生産財	鉱工業用 生産財	その他用 生産財		
			資本財	建設財	消費財	耐久 消費財	非耐久 消費財						
ウェイト	10,000.0	6,112.2	2,523.2	1,782.6	740.6	3,589.0	953.3	2,635.7	3,887.8	3,085.2	802.6		
品目数	222	113	77	42	35	36	14	22	109	98	11		
原 指 数	24年第 第 第 第	103.8 95.1 92.7 93.8	105.4 92.4 91.3 92.9	101.8 78.8 88.4 87.3	100.6 70.2 82.4 77.9	104.7 99.8 102.9 110.0	107.9 101.9 93.3 96.8	134.8 96.6 86.6 64.2	98.1 103.8 95.8 108.6	101.4 99.5 94.8 95.1	100.8 98.8 92.8 91.9	103.8 102.6 102.4 107.3	
	25年第 第 第 第	88.4 91.3 92.0 100.9	86.9 89.5 88.7 99.3	93.9 92.5 90.1 88.7	89.2 87.0 83.8 78.9	105.2 105.9 105.5 112.2	81.9 87.3 87.8 106.7	52.3 50.5 63.6 101.0	92.7 100.7 96.5 108.8	90.8 94.1 97.2 103.3	88.7 93.3 96.8 102.3	98.5 97.2 98.5 107.1	
	26年第 第 第 第	99.6 97.5 93.4 99.9	100.2 96.8 91.1 101.0	102.4 87.8 84.8 99.7	102.6 83.2 79.3 99.7	102.2 99.0 98.0 99.7	98.6 103.1 95.6 101.9	93.7 85.2 76.4 71.3	100.3 109.5 102.6 113.0	98.6 98.6 96.9 98.1	98.9 99.6 97.8 98.2	97.1 94.7 93.3 97.9	
	27年第 第 第 第	98.9 92.9 92.1 98.3	99.9 90.8 89.9 98.0	102.5 81.7 81.2 89.8	106.3 79.3 77.5 89.0	93.3 87.5 90.0 91.6	98.0 97.2 96.0 103.7	69.0 65.5 76.6 85.0	108.5 108.6 103.0 110.5	97.5 96.2 95.7 98.8	97.2 96.4 96.4 98.8	98.6 95.6 92.8 98.7	
	28年第 第 第 第	97.5 93.4 93.4 96.0	97.9 91.8 92.0 93.3	102.0 90.3 93.3 91.4	107.3 92.3 94.8 90.8	89.1 85.6 89.7 92.8	95.0 92.9 91.1 94.6	81.7 71.7 75.1 90.1	99.8 100.6 97.0 96.3	97.1 95.8 95.7 100.3	98.0 97.5 97.8 102.4	93.7 89.4 87.4 92.2	
	季 節 調 整 指 数	24年第 第 第 第	103.3 96.9 92.4 92.4	103.2 96.7 91.1 91.0	97.4 90.0 85.7 85.4	94.6 84.2 78.4 77.0	104.4 103.9 103.2 104.2	108.5 99.6 95.5 94.5	131.5 99.7 85.9 64.2	101.3 101.3 99.0 103.4	103.5 98.0 94.6 93.9	103.5 96.3 92.2 91.4	105.8 103.4 103.8 103.9
		25年第 第 第 第	90.3 92.4 91.5 98.4	88.0 92.4 88.3 95.9	91.2 100.7 86.7 88.2	84.6 97.3 78.9 80.8	106.2 109.0 106.3 106.8	86.2 86.2 90.2 101.0	53.2 53.0 64.3 95.7	98.0 98.9 99.6 101.9	93.8 93.2 97.0 101.4	92.6 91.5 96.1 101.0	100.3 98.4 100.0 102.3
		26年第 第 第 第	101.4 98.4 94.0 97.0	101.3 98.4 92.6 97.5	98.9 93.2 84.7 99.9	96.4 90.1 78.9 103.3	103.9 101.5 98.7 95.4	103.5 101.9 98.8 95.7	93.5 89.5 77.6 67.4	105.2 107.2 106.6 106.4	100.9 98.2 97.3 96.1	101.8 98.4 97.7 97.0	98.8 96.5 94.8 92.8
		27年第 第 第 第	98.7 94.1 94.9 95.1	97.6 93.1 94.2 94.1	93.6 87.1 85.7 88.4	93.1 85.8 83.7 88.8	93.9 90.4 90.8 87.7	101.8 96.5 99.5 98.1	69.7 69.4 77.2 79.0	112.3 106.6 107.5 105.6	99.3 96.0 96.7 96.5	99.4 95.7 96.8 97.3	99.0 97.1 95.5 94.6
		28年第 第 第 第	95.5 95.3 95.9 93.8	94.9 95.1 95.1 90.8	94.3 95.6 97.9 93.0	96.1 98.8 101.5 94.0	89.4 88.6 90.2 89.8	95.9 93.0 93.5 89.5	78.5 76.9 76.5 83.5	102.4 99.3 99.5 91.6	96.3 96.1 97.1 98.7	97.1 97.5 98.9 101.3	93.2 91.1 90.2 88.5

(1 4) 特殊分類別出荷指数 (四半期)

(平成 2 2 年平均 = 1 0 0)

項 目	鉱工業 総合	最 終 需要財	投資財			消費財			生産財	鉱工業用 生産財	その他用 生産財	
			資本財	建設財	消費財	耐 久 消費財	非耐久 消費財					
								2010.0				173.3
ウエイト 品 目 数	222	113	77	42	35	36	14	22	109	98	11	
原 指 数	24年第 期	102.7	104.4	102.3	101.8	103.6	106.0	118.8	94.3	100.0	99.5	103.2
	第 期	94.3	92.0	84.0	79.4	96.9	98.1	96.7	99.4	98.0	97.4	102.0
	第 期	90.8	88.3	88.5	83.0	103.6	88.2	79.4	96.3	94.8	93.9	101.2
	第 期	88.0	84.5	84.6	75.9	108.9	84.4	64.1	102.9	93.8	91.9	106.3
	25年第 期	85.2	82.8	88.9	83.1	105.3	78.2	66.3	89.0	89.1	87.9	97.3
	第 期	84.6	80.1	87.7	82.2	103.0	74.4	49.7	96.8	92.0	91.3	96.6
	第 期	88.6	83.0	89.2	83.2	105.9	78.5	60.5	94.8	97.5	97.5	97.4
	第 期	100.2	97.8	90.0	82.3	111.6	103.6	99.9	107.0	103.9	103.6	105.7
	26年第 期	98.5	98.1	101.6	100.5	104.7	95.5	95.1	95.9	99.1	99.5	96.3
	第 期	94.4	91.9	87.6	83.8	98.1	95.1	83.3	105.8	98.5	99.2	94.1
	第 期	90.5	85.7	85.9	80.5	100.8	85.6	66.8	102.6	98.4	99.1	93.6
	第 期	95.2	93.0	96.7	94.8	101.7	90.3	66.1	112.3	98.6	98.8	97.8
	27年第 期	96.9	96.2	100.2	101.4	96.9	93.3	81.1	104.3	98.0	98.0	97.4
	第 期	90.8	87.9	84.3	82.5	89.3	90.6	69.9	109.5	95.5	95.6	94.7
	第 期	91.5	88.7	83.3	79.8	93.2	92.8	85.9	99.1	95.9	96.5	91.9
	第 期	95.8	94.1	90.4	89.4	93.1	96.8	85.2	107.4	98.5	98.6	97.9
	28年第 期	99.9	101.0	104.9	109.0	93.3	98.2	96.9	99.4	97.9	98.7	92.8
	第 期	90.8	88.4	89.7	90.9	86.6	87.4	74.2	99.4	94.6	95.5	88.8
	第 期	93.0	91.4	94.9	95.8	92.3	88.8	79.4	97.3	95.6	96.9	86.5
	第 期	96.9	94.9	93.4	92.6	95.6	96.1	89.4	102.1	100.1	101.3	92.4
季 節 調 整 指 数	24年第 期	101.3	101.2	97.9	96.3	103.3	103.9	110.5	98.0	102.5	102.3	104.9
	第 期	97.3	97.0	93.6	89.9	101.8	98.4	102.6	96.6	97.7	97.0	102.6
	第 期	91.4	89.1	86.8	80.8	103.5	91.0	82.5	98.2	94.1	92.7	102.7
	第 期	85.5	81.9	81.9	74.5	102.6	82.5	63.1	98.2	91.8	90.0	102.7
	25年第 期	85.4	81.7	87.1	80.3	106.4	77.6	60.0	94.9	92.4	91.1	98.9
	第 期	87.2	83.8	94.7	89.3	107.5	75.7	54.7	94.4	92.1	91.2	97.6
	第 期	89.0	84.0	87.4	80.9	105.8	82.5	66.2	96.8	96.8	96.5	99.1
	第 期	96.8	94.2	87.6	81.7	105.8	98.6	93.7	100.9	100.9	101.1	101.0
	26年第 期	98.4	96.6	99.0	95.7	105.8	95.6	87.5	101.9	101.8	102.7	97.9
	第 期	97.1	95.7	92.7	88.6	102.3	96.8	90.7	103.7	99.0	99.4	95.6
	第 期	92.2	88.5	86.5	80.8	100.4	90.4	74.1	105.0	98.0	98.2	95.5
	第 期	91.6	88.9	94.9	96.4	97.5	84.7	61.3	106.0	96.1	96.6	92.6
	27年第 期	94.8	92.7	93.2	91.9	96.8	92.6	73.1	109.6	99.4	100.1	97.8
	第 期	93.4	91.2	89.3	87.8	93.9	92.0	76.7	106.7	96.4	96.3	96.3
	第 期	94.3	92.7	87.7	85.4	93.4	96.9	90.8	102.9	96.3	96.3	94.8
	第 期	93.0	90.8	88.2	88.0	89.4	92.6	82.2	102.3	96.2	96.4	93.6
	28年第 期	95.7	95.1	96.3	97.7	92.0	93.6	83.2	102.0	96.7	97.4	92.4
	第 期	93.9	92.5	95.0	96.6	91.3	90.8	82.0	99.4	96.1	96.9	90.5
	第 期	95.4	94.7	99.0	101.6	92.1	91.4	82.4	99.6	96.6	97.6	89.5
	第 期	95.0	92.9	94.9	95.2	92.5	91.9	87.0	96.8	98.4	100.0	88.4

(15) 特殊分類別在庫指数 (四半期末)

(平成 22 年平均 = 100)

項 目	鉱工業 総 合	最 終 需要財	投資財			消費財			生産財	鉱工業用 生産財	その他用 生産財	
			資本財	建設財	消費財							
					耐 久 消費財	非耐久 消費財						
ウエイト 品 目 数	10,000.0 130	4,326.5 61	2,640.3 43	1,136.0 18	1,504.3 25	1,686.2 18	1,308.9 9	377.3 9	5,673.5 69	5,409.4 65	264.1 4	
原 指 数	24年第 期末	122.9	138.5	111.5	116.2	108.0	180.8	204.5	98.3	111.0	110.8	115.2
	第 期末	127.1	143.6	121.8	130.2	115.6	177.6	202.4	91.6	114.4	114.6	111.6
	第 期末	128.7	156.2	124.7	135.8	116.2	205.7	233.8	108.1	107.6	107.6	107.4
	第 期末	143.0	187.2	134.3	158.5	116.1	270.0	320.6	94.6	109.3	109.5	106.0
	25年第 期末	101.0	91.2	103.5	96.0	109.2	71.9	66.3	91.1	108.4	108.9	98.8
	第 期末	104.4	90.4	110.5	102.6	116.4	59.0	50.6	88.3	115.1	115.9	98.2
	第 期末	100.7	91.6	108.5	102.9	112.8	65.0	55.8	96.6	107.6	108.3	93.4
	第 期末	112.3	119.1	120.8	128.6	114.9	116.5	120.0	104.5	107.1	107.8	91.7
	26年第 期末	104.5	109.4	108.3	119.2	100.1	111.0	118.9	83.8	100.8	101.4	87.9
	第 期末	129.0	152.3	131.7	153.5	115.1	184.6	209.7	97.4	111.2	111.8	97.9
	第 期末	154.3	216.1	144.0	178.6	117.9	328.9	393.2	105.9	107.1	108.3	83.2
	第 期末	170.6	255.8	153.5	200.8	117.7	416.0	503.7	112.0	105.7	107.1	76.8
	27年第 期末	143.3	193.7	133.2	163.6	110.2	288.5	343.5	97.5	105.0	105.8	88.5
	第 期末	139.2	181.1	136.4	166.0	114.1	251.2	296.2	94.9	107.3	108.0	93.1
	第 期末	125.4	154.0	128.6	149.0	113.2	193.7	219.8	103.3	103.5	104.2	90.6
	第 期末	145.3	195.0	161.8	221.1	117.0	247.0	284.0	118.7	107.4	108.3	89.3
	28年第 期末	117.7	131.8	135.0	175.7	104.3	126.9	132.8	106.3	107.0	107.8	90.7
	第 期末	122.6	139.8	150.1	208.2	106.1	123.8	130.4	100.7	109.4	110.2	92.6
	第 期末	113.2	121.0	131.3	167.0	104.2	104.9	104.0	108.0	107.3	108.2	88.9
	第 期末	123.9	151.1	132.4	174.7	100.4	180.3	196.7	123.6	103.2	104.0	86.3
季 節 調 整 指 数	24年第 期末	130.9	150.5	123.1	134.9	113.5	186.5	212.3	100.1	114.9	115.0	116.5
	第 期末	129.0	153.0	121.7	131.9	114.0	216.3	247.2	97.3	110.9	110.9	111.2
	第 期末	135.0	172.9	127.5	146.1	114.2	246.4	298.2	105.3	108.7	108.8	107.4
	第 期末	135.6	167.9	131.5	148.3	118.6	222.4	256.1	93.5	111.6	111.7	108.4
	25年第 期末	110.6	103.3	116.0	114.9	115.7	82.3	76.6	92.4	111.4	112.0	100.2
	第 期末	108.4	103.8	112.9	108.6	115.5	81.9	73.2	94.1	111.2	111.8	97.7
	第 期末	105.3	100.1	112.1	110.7	111.3	76.2	69.6	94.9	109.5	110.2	93.5
	第 期末	103.2	98.8	114.7	113.6	116.3	82.5	80.5	101.8	109.3	110.1	93.0
	26年第 期末	114.6	127.2	122.9	142.6	108.2	133.5	143.9	86.5	104.7	105.4	90.1
	第 期末	133.9	172.5	135.0	162.3	114.4	242.1	284.2	104.0	107.4	107.8	95.6
	第 期末	158.0	226.9	147.0	186.3	117.2	367.5	463.4	103.4	108.6	109.7	83.7
	第 期末	158.9	220.9	146.6	182.2	117.7	321.3	375.2	108.7	107.1	108.5	80.1
	27年第 期末	156.7	223.5	148.3	190.0	119.7	346.5	419.5	102.2	108.7	109.6	89.4
	第 期末	144.8	201.5	139.9	175.3	113.7	310.5	376.6	100.8	104.4	105.1	90.2
	第 期末	130.4	165.7	133.9	162.2	112.9	219.6	260.6	102.0	105.6	106.3	91.5
	第 期末	134.4	168.0	153.3	198.5	115.7	195.9	220.8	110.3	108.0	108.7	93.3
	28年第 期末	129.2	154.0	149.7	201.5	112.7	157.1	168.3	110.9	110.2	111.1	92.0
	第 期末	127.1	153.3	151.5	211.7	106.6	150.5	162.1	108.1	107.2	108.1	90.2
	第 期末	120.0	134.6	137.7	185.0	104.1	125.1	129.2	108.4	109.5	110.5	90.4
	第 期末	115.2	131.1	127.7	161.8	99.6	142.7	152.2	112.9	105.3	105.9	90.3

(1 6) 特殊分類別在庫率指数 (四半期)

(平成 2 2 年平均 = 1 0 0)

項 目	鉱工業 総合	最 終 需要財	投資財			消費財			生産財	鉱工業用 生産財	その他用 生産財	
			資本財	建設財	耐久 消費財	非耐久 消費財						
							39	14				25
ウェイト 品目数	9,194.4 122	4,024.9 57	2,338.7 39	834.4 14	1,504.3 25	1,686.2 18	1,308.9 9	377.3 9	5,169.5 65	4,905.4 61	264.1 4	
原 指 数	24年第 期	114.0	111.0	110.5	124.1	103.0	111.5	113.5	104.8	116.4	116.0	124.0
	第 期	132.1	149.2	140.7	194.9	110.5	161.2	181.1	91.8	118.8	118.7	120.0
	第 期	142.8	181.1	124.1	151.9	108.8	260.0	299.5	122.9	113.1	112.3	126.7
	第 期	190.2	288.5	161.2	262.9	104.9	465.0	566.3	113.6	113.7	113.2	122.8
	25年第 期	142.9	171.7	132.6	167.4	113.2	226.0	259.3	110.7	120.5	120.5	121.1
	第 期	112.5	101.7	118.4	143.1	104.7	78.4	73.0	97.5	120.9	121.3	111.7
	第 期	103.3	92.4	105.0	97.3	109.3	74.9	61.9	120.2	111.8	111.9	111.3
	第 期	110.3	111.1	111.2	132.2	99.6	110.9	106.3	126.7	109.7	110.1	104.1
	26年第 期	117.1	120.3	114.0	129.7	105.3	128.9	134.6	109.3	114.7	115.1	107.4
	第 期	134.0	145.2	149.7	235.2	102.2	139.1	147.6	109.8	125.3	126.3	107.6
	第 期	179.8	246.6	182.3	302.9	115.5	335.7	395.9	126.8	127.8	128.8	108.8
	第 期	193.3	283.4	152.4	224.9	112.3	465.1	557.9	143.0	123.1	124.8	92.6
	27年第 期	167.8	219.4	141.3	182.6	118.4	327.8	385.4	127.8	127.5	128.8	102.5
	第 期	173.2	217.4	141.5	198.0	110.1	322.6	382.3	115.6	138.7	140.5	106.0
	第 期	145.9	162.2	117.4	135.1	107.5	224.5	232.5	196.6	133.1	134.2	112.2
	第 期	155.6	191.3	152.2	234.4	106.6	245.5	261.5	190.1	127.8	129.0	106.1
	28年第 期	142.9	152.5	142.8	200.0	111.1	166.1	168.2	158.9	135.4	136.6	113.1
	第 期	207.8	292.9	398.1	928.0	104.2	146.9	149.5	138.0	141.6	142.9	117.6
	第 期	148.2	163.2	163.1	266.0	106.1	163.3	144.7	227.8	136.6	137.1	126.8
	第 期	135.3	148.6	137.2	205.9	99.1	164.5	150.7	212.3	125.0	125.7	112.1
季 節 調 整 指 数	24年第 期	108.6	102.2	109.0	118.0	103.1	103.0	104.5	103.4	113.4	113.0	121.6
	第 期	126.9	142.2	122.1	^	105.5	169.8	188.7	103.2	116.0	115.6	124.0
	第 期	153.0	206.7	133.7	204.8	103.7	311.2	377.8	115.5	114.7	114.3	123.1
	第 期	196.8	302.1	180.5	291.9	116.6	444.8	548.3	110.1	117.8	117.3	124.7
	25年第 期	136.9	158.1	129.8	164.6	110.6	188.8	207.1	109.3	117.3	117.3	119.5
	第 期	114.7	107.5	109.7	123.9	102.2	96.4	90.1	109.7	117.4	117.5	115.1
	第 期	110.6	104.7	114.9	127.9	105.4	89.6	79.4	112.8	114.0	114.4	108.0
	第 期	103.1	96.3	110.9	118.9	108.7	85.9	79.9	121.9	114.0	114.3	105.4
	26年第 期	117.6	120.8	117.4	139.2	103.5	130.6	136.5	108.8	113.5	113.9	106.4
	第 期	137.9	158.3	140.1	204.9	101.4	180.7	196.2	123.4	121.4	122.0	109.3
	第 期	186.3	264.6	187.2	353.2	112.2	363.9	442.9	121.2	128.9	130.2	104.8
	第 期	180.5	244.8	154.0	217.6	117.9	354.3	413.4	133.1	127.2	129.0	95.1
	27年第 期	172.5	227.8	143.1	191.3	115.6	354.5	418.4	130.3	127.0	128.4	101.3
	第 期	173.7	224.0	131.5	167.9	110.4	374.6	438.5	135.0	133.9	135.4	106.8
	第 期	150.7	174.5	124.0	162.4	106.3	235.8	253.0	183.4	133.3	134.7	107.7
	第 期	146.2	166.8	152.6	223.9	110.1	193.0	201.0	173.0	132.8	133.8	111.3
	28年第 期	150.1	164.7	153.7	232.0	107.6	176.0	176.1	166.8	135.6	136.7	113.2
	第 期	198.1	275.4	313.9	643.2	105.3	167.3	165.9	169.4	135.9	137.0	118.2
	第 期	151.0	171.1	179.4	320.5	105.1	164.5	150.4	201.8	135.9	136.7	119.4
	第 期	131.6	136.7	145.7	218.3	101.8	136.7	123.9	189.9	130.9	131.6	118.8



この情報は、インターネットでもご覧になれます。



<http://www.pref.saitama.lg.jp/theme/tokei/index.html/>

平成29年12月 発行

埼玉県総務部統計課 動態統計担当

〒330-9301 さいたま市浦和区高砂3-15-1

TEL 048-830-2320 (直通) FAX 048-822-4104