令和６年度　道路雑草刈払業務　施工時期一覧

令和6年6月3日　時点

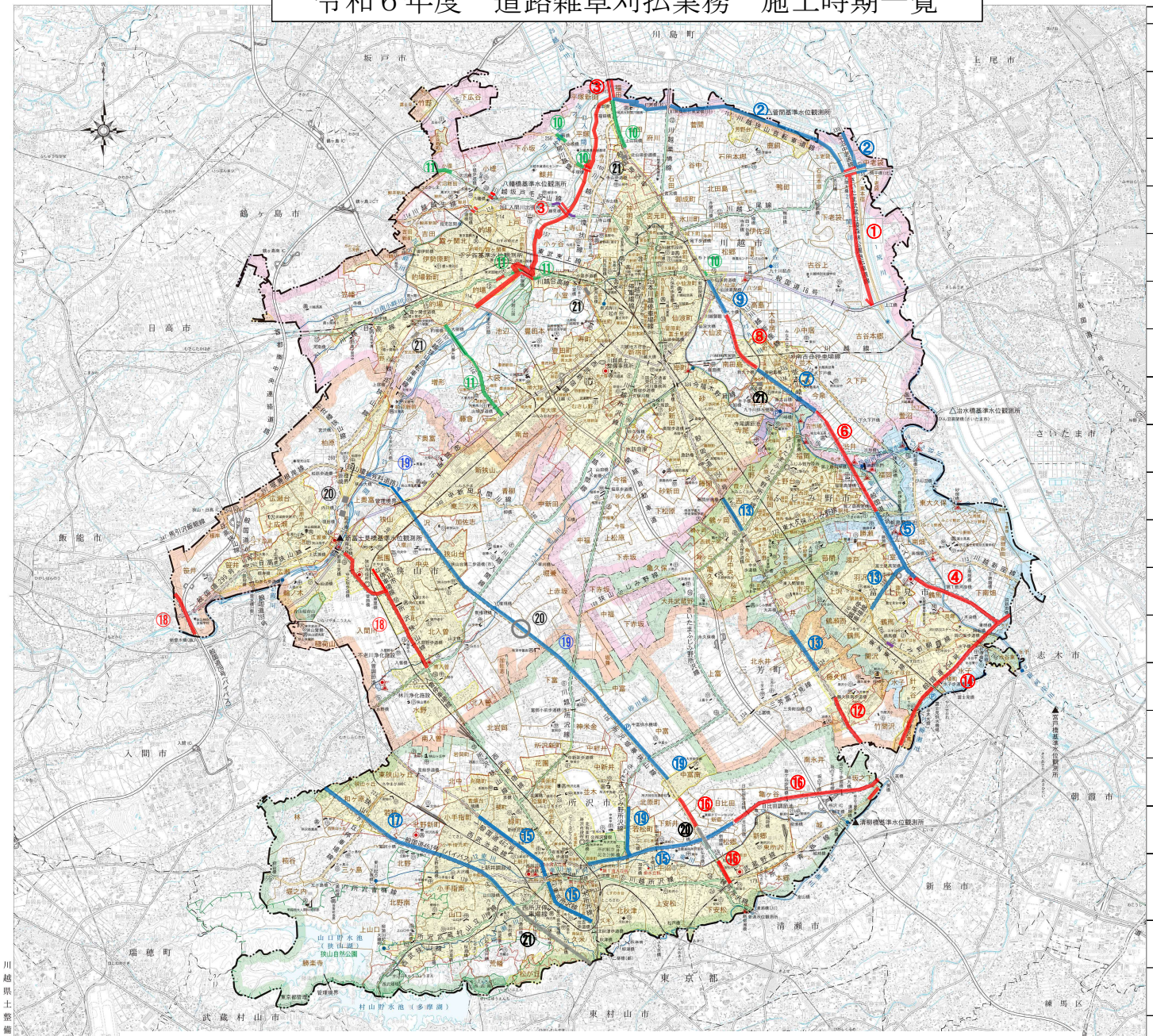

No.	箇所・路線名	おおよその草刈時期（※）
①	◆さいたま武蔵丘陵森林公園自転車道 （入間大橋～上江橋）	１回目：５月下旬～６月上旬 ２回目：９月下旬～１０月下旬
②	◆さいたま武蔵丘陵森林公園自転車道 （川島町境～入間大橋） ◆川越狭山自転車道 （落合橋～入間大橋）	１回目：５月下旬～６月上旬 ２回目：７月下旬～８月上旬 ３回目：９月下旬～１０月下旬
③	◆川越狭山自転車道 （関越自動車道～落合橋）	１回目：５月下旬～６月上旬 ２回目：９月下旬～１０月下旬
④	【富士見市下南畑】 ◆２５４号バイパス	１回目：７月上旬～７月下旬 ２回目：１１月上旬～１１月下旬
⑤	【富士見市鶴馬】 ◆２５４号バイパス	１回目：６月中旬～７月上旬 ２回目：１０月上旬～１０月下旬
⑥	【川越市渋井】 ◆２５４号バイパス	１回目：７月上旬～７月下旬 ２回目：１０月上旬～１１月上旬
⑦	【川越市今泉】 ◆２５４号バイパス	１回目：７月上旬～７月下旬 ２回目：１０月上旬～１１月上旬
⑧	【川越市南田島】 ◆２５４号バイパス	１回目：７月上旬～７月下旬 ２回目：１０月上旬～１１月上旬
⑨	【川越市大仙波】 ◆２５４号バイパス	１回目：７月上旬～７月下旬 ２回目：１０月上旬～１１月上旬
⑩	【川越市山田】 ◆２５４号 片柳川越線	１回目：７月上旬～７月下旬 ２回目：１０月中旬～１１月上旬
⑪	【川越市的場】 ◆川越鶴生線 川越日高線 川越坂戸毛呂山線	１回目：７月上旬～７月下旬 ２回目：１０月上旬～１１月上旬
⑫	【三芳町竹間沢】 ◆２５４号	１回目：７月上旬～７月下旬 ２回目：１０月上旬～１１月上旬
⑬	【三芳町藤久保】 ◆２５４号 三芳富士見線	１回目：７月上旬～７月下旬 ２回目：１０月上旬～１１月上旬
⑭	【富士見市水子外】 ◆２５４号	１回目：７月上旬～７月下旬 ２回目：１０月中旬～１１月上旬
⑮	【所沢市松郷外】 ◆４６３号 ４６３号バイパス 東京所沢線	１回目：６月中旬～７月下旬 ２回目：１０月上旬～１１月上旬
⑯	【所沢市亀ヶ谷外】 ◆４６３号 所沢堀兼狭山線 鶴島所沢線 所沢東橋線	１回目：６月中旬～７月下旬 ２回目：１０月中旬～１１月上旬
⑰	【所沢市北野外】 ◆４６３号バイパス	１回目：７月上旬～７月下旬 ２回目：１０月上旬～１１月上旬
⑱	【狭山市笹井外】 ◆２９９号 堀兼根岸線 所沢狭山線 狭山市停車場線 日高狭山線 風引沢堀兼線	１回目：６月下旬～７月下旬 ２回目：１０月中旬～１１月上旬
⑲	【狭山市堀兼外】 ◆所沢堀兼狭山線 さいたまふじみ野所沢線	１回目：６月下旬～７月下旬 ２回目：１０月上旬～１１月上旬
⑳	【管内】 所沢堀兼狭山線 舘井狭山線	１回目：６月～７月 ２回目：８月～９月 ３回目：１１月
㉑	【管内】 鶴能所沢線 片柳川越線 今福木野目線	１回目：５月～６月 ２回目：８月～９月 ３回目：１０月

※刈払いの時期は目安であり、草の繁茂状況や天候、作業の進捗状況により前後することがあります。

〒350－1126　埼玉県川越市旭町２－13－６　TEL049－243－2020(代表)

GISMAP　北海道地図株式会社 東京支店