



Provincia
de Saitama

Con el Propósito de una sociedad **sin** maltrato infantil



A los sres. Padres y responsables:

Quienes protegen las sonrisas de los niños son ustedes.

Aquello que usted considera como disciplinas de educación y conducta, puede ser que sea lo que perjudique tanto el lado psicológico, como físico del niño, a eso también es considerado como "maltrato infantil"

**El maltrato infantil, es una grave violación de los derechos humanos para los niños.
Es importante juzgar desde la posición del niño, No del suyo.**

Provincia de Saitama/Secretaría de Educación de la Provincia de Saitama

Esta publicación fué producida en base a la "Ley de Prohibición a los Maltratos de la Provincia de Saitama"
en cooperación con el Municipio de la Ciudad de Saitama y la Secretaría de Educación de la Ciudad de Saitama.

¿Qué es el Maltrato Infantil?

Es cuando el responsable del niño o la persona que está cuidando de él en lugar del responsable, lastima psicológicamente o físicamente al niño y esto trae como consecuencia el daño en el crecimiento saludable o en su formación personal.

Maltrato Infantil

- Pegar, Patear, otros tipos de violencia, etc.
- Sacarlo fuera de la casa, etc.

Maltrato Psicológico

- Usar violencia o discutir frente al niño.
- Ignorar, o mostrar comportamiento de rechazo, etc

Negligencia o Rechazo de la Protección

- No llevarlo al hospital por más que se encuentre enfermo .
- No alimentarlo adecuadamente, etc.

Maltrato sexual

- Relaciones sexuales o violencias sexuales con niños, etc..
- Mostrar videos pornográficos, etc.

Los niños que reciben Maltrato Infantil...

Pierden la voluntad de cuidar de si y de esforzarse.



Situación de Maltratos infantiles en Saitama

Cambios en los números de denuncias de maltratos infantiles que se reciben en las oficinas de consulta infantil.

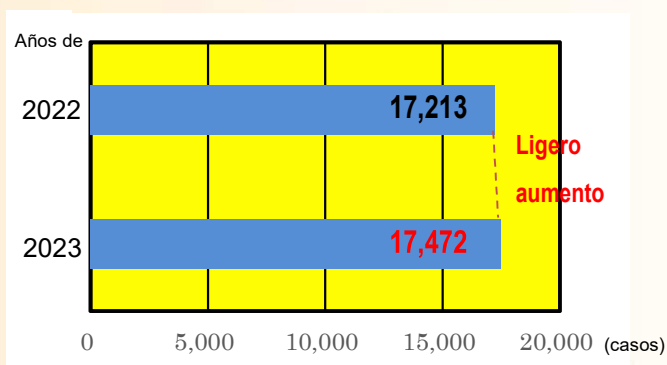

Principales causantes de Maltrato

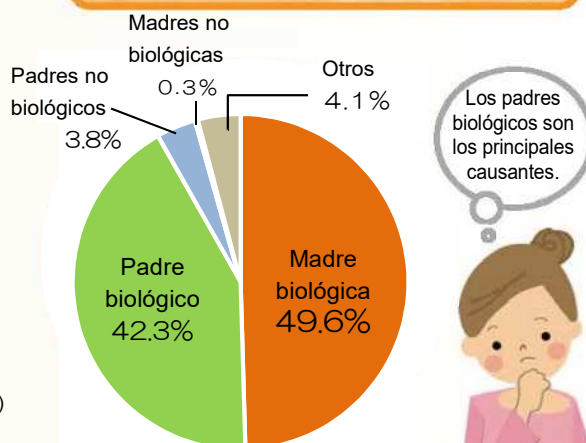

"Situación de las denuncias de maltratos infantiles a las oficinas de consulta infantil en Saitama en el año 2023" (investigación realizada por el departamento de protección a niños del Gobierno de la Provincia de Saitama.)

Para usted que está criando a un niño.

Un niño no será exactamente lo que los padres imaginan que serán, y criar a un niño causa temores naturalmente.



No cargue solo/a con las dudas. ¿Qué le parece compartir o hablar sobre sus sentimientos? Existe una oficina en donde usted puede conversar por teléfono o concurrir directamente. Si tiene alguna duda o inquietud sobre la crianza de su niño, por favor no dude en consultar. (En la siguiente página encontrará los contactos en donde podrá realizar las consultas).

Para usted que está a su alrededor.

Dependiendo del grado y la frecuencia, si observa las siguientes cosas, no dude en contactarse con la agencia consultora (oficina de consulta infantil, oficina municipal, etc.) y realizar su consulta.

Señal SOS de los niños.

- Mostrar con frecuencia lesiones extrañas como moretones, quemaduras, etc.
- Ver actos sexuales inapropiados para su edad.
- Tener el rostro, cabello, pies y manos, o el interior de la boca sin higienizar.
- Que los niños pasen solos largos períodos de tiempo.
- Tener expresiones tristes, no tener energía, etc.



Señal SOS de los padres.

- Tener poca relación con el niño/a o tratarlo de forma fría.
- La forma que regaña a los niños es anormal.
- Relacionarse psicológicamente de manera extrema con el niño o dejarlo demasiado libre sin interferir en nada.
- Que el hogar esté desordenado y que no sea higiénico.
- Mostrar marcas de violencia domésticas que vienen del cónyuge, etc.



Su mirada cálida y sus conductas afectuosas, protegerán a sus niños de los maltratos.

Si ve algún niño que sufre de maltrato.

Si usted tiene alguna duda sobre la crianza de su hijo.

Si ve algún padre preocupado con la crianza de su hijo.

Contáctese con nosotros.

Línea común nacional de las oficinas de consulta infantil



1 8 9

Línea de notificaciones de maltratos en Saitama. *



7 1 7 1

Para avisar casos de maltratos o realizar consultas de emergencias, marque la línea común nacional de las oficinas de consulta infantil, o la línea de notificaciones de maltratos en Saitama.

Contactos de las áreas para consultas infantiles en cada municipio (Actualizado el 1 de abril de 2024)

Municipio	Sector	Teléfono	Municipio	Sector	Teléfono
Kawagoe	Sector del niño y la Familia	049-224-5821	Hasuda	Sector de Auxilio al niño	048-768-3111
Kumagaya	Sector del niño	048-577-8480	Sakado	Sector de Auxilio al niño	049-283-1331
Kawaguchi	Sector de Consultas sobre la crianza de hijos	048-259-9005	Satte	Sector de Auxilio al niño	0480-42-8457
Gyoda	Centro del niño y la Familia	048-556-2011	Tsurugashima	Sector de Auxilio al niño	049-271-1111
Chichibu	Sector de Auxilio en la crianza de hijos	0494-26-6535	Hidaka	Centro del niño y la Familia	042-989-2111
Tokorozawa	Centro del niño y la Familia	04-2991-1824	Yoshikawa	Sector de Auxilio en la crianza de hijos	048-982-9529
Hanno	Sector de Auxilio al niño	042-978-5627	Fujimino	Centro del niño y la Familia	049-262-9034
Kazo	Sala de Consultas de cuidado infantil de Sukusuku	0480-62-1111	Shiraoka	Sector de Auxilio en la crianza de hijos	0480-92-1111
Honjo	Centro del niño y la Familia	0495-71-4501	Ina	Sector de Auxilio en la crianza de hijos	048-721-2111
Higashimatsuyama	Sector de Auxilio al niño	0493-81-5750	Miyoshi	Sector de Auxilio al niño	049-258-0019
Kasukabe	Sector de Consulta Infantil	048-796-8902	Moroyama	Sector del niño	049-295-2112
Sayama	Sector de Auxilio al niño	04-2941-4047	Ogose	Sector de Auxilio en la crianza de hijos	049-292-3121
Hanyu	Sector del niño y la Familia	048-561-1121	Namegawa	Sector de Asistencia Social	0493-59-9985
Konosu	Sector de Auxilio en la crianza de hijos	048-541-1894	Ranzan	Sector de Asistencia Social	0493-62-0716
Fukaya	Sector del niño y del adolescente	048-571-1211	Ogawa	Sector de Auxilio en la crianza de hijos	0493-81-6181
Ageo	Centro de Auxilio general a los niños y las familias	048-783-4964	Kawajima	Sector de Auxilio en la crianza de hijos	049-299-1765
Soka	Sector del niño y la Familia	048-941-6814	Yoshimi	Sector de Auxilio en la crianza de hijos	0493-81-5709
Koshigaya	Centro del niño y la Familia	048-963-9319	Hatoyama	Sector de Salud del Ciudadano	049-296-2530
Warabi	Sector del Futuro de los niños	048-433-7757	Tokigawa	Sector de Asistencia Social	0493-65-0813
Toda	Sala de Salud para padres e hijos	048-299-2816	Yokoze	Sector de Salud y cuidado infantil	0494-25-0110
Iruma	Sector de Auxilio al niño	04-2964-1111	Minano	Sector de Salud del Niño	0494-62-1288
Asaka	Sector del Futuro de los niños	048-463-0364	Nagatoro	Sector de Salud del Niño	0494-66-3111
Shiki	Sector de Auxilio al niño	048-456-5362	Ogano	Sector del niño	0494-75-4101
Wako	Sector de Apoyo a los niños y las familias	048-424-9124	Higashichichibu	Sector de Asistencia Social del Ciudadano	0493-82-1226
Niiza	Sector de Auxilio al niño	048-424-9161	Misato	Sector del Futuro de los niños	0495-76-2277
Okegawa	Sector del Futuro de los niños	048-788-4946	Kamikawa	Sector de Asistencia Social del Ciudadano	0495-77-2112
Kuki	Sector de Salud de la infancia y la Familia	0480-22-1111	Kamisato	Sector de Crianza del hijo y vida conjunta	0495-35-1236
Kitamoto	Sector de Auxilio en la crianza de hijos	048-511-7702	Yorii	Sector de Auxilio en la crianza del hijo	048-581-2121
Yashio	Sector de Apoyo a los niños y las familias	048-996-2111	Miyashiro	Sector de Auxilio en la crianza de hijos	0480-34-1111
Fujimi	Centro de Apoyo al Futuro del niño	049-252-3773	Sugito	Sector de Auxilio en la crianza del hijo	0480-31-9921
Misato	Centro del niño y la Familia	048-930-7780	Matsubushi	Sector del niño saludable	048-991-1876

Lista de oficinas de consulta infantil en Saitama

Oficinas de consulta infantil	Teléfono	Área de jurisdicción
Oficina Central de Consulta Infantil	048-775-4152	Konosu, Ageo, Okegawa, Kuki, Kitamoto, Hasuda, Shiraoka, Ina
Oficina Sur de Consulta Infantil	048-262-4152	Kawaguchi, Warabi, Toda
Oficina de Consulta Infantil de Kawagoe	049-223-4152	Kawagoe, Higashimatsuyama, Fujimi, Fujimino, Sakado, Tsurugashima, Hidaka, Miyoshi, Moroyama, Ogose, Namegawa, Ranzan, Ogawa, Tokigawa, Kawajima, Yoshimi, Hatoyama, Higashichichibu
Oficina de Consulta Infantil de Tokorozawa	04-2992-4152	Tokorozawa, Hanno, Sayama, Iruma, Asaka, Shiki, Wako, Niiza
Oficina de Consulta Infantil de Kumagaya	048-521-4152	Kumagaya, Gyoda, Chichibu, Kazo, Honjo, Hanyu, Fukaya, Yokoze, Minano, Nagatoro, Ogano, Misato, Kamikawa, Kamisato, Yorii
Oficina de Consulta Infantil de Koshigaya	048-975-4152	Kasukabe, Koshigaya, Satte, Miyashiro, Sugito, Matsubushi
Oficina de Consulta Infantil de Soka	048-920-4152	Soka, Yashio, Misato, Yoshikawa
Puesto de Consulta Infantil Hokubu de la Ciudad de Saitama	048-711-3917	Ciudad de Saitama (Barrios: Nishi, Kita, Omiya, Minuma, Iwatsuki)
Puesto de Consulta Infantil Nanbu de la Ciudad de Saitama	048-711-2489	Ciudad de Saitama (Barrios: Chuo, Sakura, Urawa, Minami, Midori)



Mascota de Saitama:
Saitamatchi

La "Ley de Prohibición de Maltrato de las Provincia de Saitama" está en vigor desde el 1 de abril del 2018. Para mayor información, ingrese al sitio web del Gobierno de Saitama.

Ley de Prohibición a los Maltratos de la Provincia de Saitama

検索



Mascota de Saitama:
Kobaton

*La línea para notificar maltratos en Saitama, puede ser utilizada para notificaciones, de consultas de maltrato infantil, de personas mayores y discapacitados.